

Universidad de Las Palmas de Gran Canaria

C/ Juan de Quesada nº 30
35001 Las Palmas de Gran Canaria
Tel. (928) 45 10 23
Fax (928) 45 10 22
universidad@ulpgc.es

Dirección:

Francisco Quintana Navarro

Gerente de la Universidad de Las Palmas de Gran Canaria

Jose Juan Castro Sánchez

Vicerrector de Planificación y Calidad

Coordinación:

Eduardo Manrique de Lara Martín-Neda

María del Mar Monzón Sánchez

Diseño y composición:

Gabinete de Comunicación

Elaboración de bases
de datos y maquetación:

Antonio Ballester Monzón

Gestión de bases de datos centrales:

Servicio de Informática y Comunicaciones

Imágenes:

Sergio Rodríguez Matos

Impresión:

Gráficas Tegrarte

Depósito Legal:

GC 436-2005



Manuel Lobo Cabrera

Rector de la Universidad de
Las Palmas de Gran Canaria

Me complace presentar esta cuarta edición del documento "ULPGC en cifras", con el que pretendemos mostrar los principales datos numéricos, estadísticos e indicadores de la actividad generada en la institución en sus diferentes vertientes: docente, investigadora, de gestión y servicios y de impacto social durante el pasado año 2004.

Este reto de recoger en un documento el estado de la Universidad de Las Palmas de Gran Canaria en todos aquellos aspectos susceptibles de cuantificación refuerza la política del equipo de gobierno que presido por apostar por la transparencia en la gestión como un modelo de rendir cuentas a la sociedad, por un lado, y, por otro, de involucrar a los miembros de la comunidad universitaria en la consecución de las metas de calidad que la institución se ha marcado.

El documento está estructurado en siete apartados: docencia y estudiantes, investigación, recursos humanos, financiación, infraestructuras, servicios de gestión directa (bibliotecas, deportes, extensión universitaria, relaciones internacionales) y servicios de gestión mixta.

Nuestro compromiso es mejorar cada año este documento para facilitar información transparente y dar cuenta de la evolución de la Universidad de Las Palmas de Gran Canaria e ir incorporando paulatinamente toda aquella información que se considere de interés para la comunidad universitaria y para la sociedad.

ÍNDICE

Magnitudes principales, 17

Abreviaturas, 19

Capítulo 1. DOCENCIA Y ESTUDIANTES, 23

1.1. Prematricula del curso, 25

- 1.1.1. Titulaciones con límite de plazas por colectivo, **27**
- 1.1.2. Demanda total de titulaciones por opción de preinscripción, **29**
- 1.1.3. Demanda de titulaciones en 1ª opción por sexo, **31**
- 1.1.4. Demanda total de titulaciones por colectivo, **33**
- 1.1.5. Notas de acceso mínimas en titulaciones con límite de plazas, **35**
- 1.1.6. Evolución de la demanda total por titulaciones 1998-2004, **37**
- 1.1.7. Evolución de la demanda total por titulaciones en 1ª opción 1998-2004, **39**
- 1.1.8. Resultados de la PAU por opción y sexo (Junio 2003 y 2004), **41**
- 1.1.9. Resultados de la PAU por opción y sexo (Septiembre 2003 y 2004), **42**
- 1.1.10. Demanda de titulaciones por opción de PAU, **43**
- 1.1.11. Demanda de titulaciones por opción de FP, **44**
- 1.1.12. Estudiantes mayores de 25 años por área temática, **47**

1.2. Estudiantes de 1^{er} y 2º ciclo, 49

- 1.2.1. Resumen general de los estudiantes, **51**
- 1.2.2. Estudiantes en titulaciones de ciclo largo y 2º ciclo, **52**
- 1.2.3. Estudiantes en titulaciones de ciclo corto, **53**
- 1.2.4. Estudiantes por titulaciones, **55**
- 1.2.5. Estudiantes por curso en titulaciones de ciclo largo y 2º ciclo, **57**

- 1.2.6. Estudiantes por curso en titulaciones de ciclo corto, **58**
 - 1.2.7. Estudiantes por curso, **60**
 - 1.2.8. Estudiantes de nuevo ingreso en 1^{er} curso por colectivo, **61**
 - 1.2.9. Estudiantes de nuevo ingreso en 1^{er} curso por sexo y titulación, **63**
 - 1.2.10. Hombres de nuevo ingreso en 1^{er} curso por edad y titulación, **65**
 - 1.2.11. Mujeres de nuevo ingreso en 1^{er} curso por edad y titulación, **67**
 - 1.2.12. Estudiantes matriculados por titulación y convocatoria, **69**
 - 1.2.13. Estudiantes de nuevo ingreso en 1^{er} curso por opción de preinscripción, **71**
 - 1.2.14. Estudiantes matriculados en 1^a opción por sexo y titulación, **72**
 - 1.2.15. Estudiantes por sexo y emplazamiento, **74**
 - 1.2.16. Hombres por edad en titulaciones de ciclo largo y 2^o ciclo, **75**
 - 1.2.17. Mujeres por edad en titulaciones de ciclo largo y 2^o ciclo, **76**
 - 1.2.18. Hombres por edad en titulaciones de ciclo corto, **77**
 - 1.2.19. Mujeres por edad en titulaciones de ciclo corto, **79**
 - 1.2.20. Estudiantes extranjeros, **81**
 - 1.2.21. Estudiantes extranjeros por titulación, **83**

 - 1.3. Perfil del estudiante de 1^{er} y 2^o ciclo, 85**
 - 1.3.1. Estudiantes por sexo, **87**
 - 1.3.2. Estudiantes por sexo en titulaciones de ciclo largo y 2^o ciclo, **88**
 - 1.3.3. Estudiantes por sexo en titulaciones de ciclo corto, **89**
 - 1.3.4. Estudiantes por sexo y edad, **91**
 - 1.3.5. Estudiantes por estado civil, **92**
 - 1.3.6. Estudiantes por situación laboral, **93**
 - 1.3.7. Estudiantes por estudios del padre, **94**
 - 1.3.8. Estudiantes por estudios de la madre, **95**
-

- 1.3.9. Estudiantes por profesión del padre, **96**
- 1.3.10. Estudiantes por profesión de la madre, **97**
- 1.3.11. Estudiantes por tipo de matrícula, **98**
- 1.3.12. Estudiantes por procedencia geográfica, **99**
- 1.3.13. Distribución de estudiantes por procedencia geográfica, **101**
- 1.3.14. Estudiantes españoles por provincia de procedencia, **102**
- 1.3.15. Estudiantes de Canarias por isla de procedencia, **103**
- 1.3.16. Estudiantes de la provincia de Las Palmas por municipio, **104**

- 1.4. Estudiantes de 3^{er} ciclo y postgrado, 107**
 - 1.4.1. Estudiantes de 3^{er} ciclo por bienio, **109**
 - 1.4.2. Estudiantes de 3^{er} ciclo por departamento, **110**
 - 1.4.3. Estudiantes extranjeros de 3^{er} ciclo, **111**
 - 1.4.4. Estudiantes que concluyeron los estudios de doctorado durante el curso académico 2003-2004, **113**
 - 1.4.5. Estudiantes en másters y cursos de especialistas universitarios, **114**

- 1.5. Perfil del Estudiante de 3^{er} ciclo, 117**
 - 1.5.1. Estudiantes por sexo, **119**
 - 1.5.2. Estudiantes por edad, **120**
 - 1.5.3. Estudiantes por clase de organización empleadora, **121**
 - 1.5.4. Estudiantes por su vinculación con la ULPGC, **122**
 - 1.5.5. Estudiantes por tipo de matrícula, **123**
 - 1.5.6. Estudiantes por título de acceso, **124**
 - 1.5.7. Estudiantes por universidad de origen, **127**
 - 1.5.8. Estudiantes por procedencia geográfica, **129**

- 1.5.9. Estudiantes españoles por provincia de procedencia, **130**
 - 1.5.10. Estudiantes de Canarias por isla de procedencia, **131**
 - 1.5.11. Estudiantes de la provincia de Las Palmas por municipio, **132**

 - 1.6. Planes de estudio, 135**
 - 1.6.1. Créditos asignados por titulación, **137**
 - 1.6.2. Planes de estudio por fecha de publicación en el BOE, **139**

 - 1.7. Rendimiento académico, 141**
 - 1.7.1. Estudiantes que han finalizado los estudios por titulación y sexo, **143**
 - 1.7.2. Hombres que han finalizado los estudios por titulación y edad, **146**
 - 1.7.3. Mujeres que han finalizado los estudios por titulación y edad, **148**
 - 1.7.4. Duración media de estancia por titulación, **150**
 - 1.7.5. Estudiantes que han presentado el proyecto fin de carrera en el curso por sexo, **153**
 - 1.7.6. Estudiantes que han presentado el proyecto fin de carrera en el curso por edad, **154**
 - 1.7.7. Evolución del número de estudiantes que han presentado el proyecto fin de carrera, **155**
 - 1.7.8. Abandonos producidos por áreas temáticas, **156**
 - 1.7.9. Ratios de rendimiento de los estudiantes de 1^{er} y 2^o ciclo, **157**

 - 1.8. Becas y ayudas, 159**
 - 1.8.1. Relación de becas solicitadas, concedidas y no concedidas, **161**
 - 1.8.2. Cuantía de las becas concedidas, **163**

 - 1.9. Formación complementaria, 165**
 - 1.9.1. Estudiantes de cursos para mayores de 25 años, **167**
 - 1.9.2. Estudiantes de Peritia et Doctrina, **168**
-

Capítulo 2. INVESTIGACIÓN, 169**2.1. Becas y ayudas de investigación, 171**

2.1.1. Relación de becas de investigación concedidas por año 2000-2004, **173**

2.2. Proyectos e ingresos por investigación, 175

2.2.1. Número de proyectos de investigación por origen, **177**

2.2.2. Cuantía de los proyectos de investigación por origen, **178**

2.2.3. Evolución del número total y de la cuantía total de los proyectos de investigación por origen 2000-2004, **179**

2.3. Tesis doctorales, 181

2.3.1. Número de cursos de doctorado, **183**

2.3.2. Estudiantes de 3^{er} ciclo con suficiencia investigadora, **184**

2.3.3. Calificaciones de doctorado, **185**

2.3.4. Tesis doctorales leídas por departamentos e institutos, **186**

2.4. Resultados de investigación 2000-2004, 189

2.4.1. Actividades de investigación por año, **191**

2.4.2. Total de las actividades de investigación, **192**

2.4.3. Nº de sexenios concedidos, **193**

2.4.4. Nº de grupos de investigación, **194**

Capítulo 3. RECURSOS HUMANOS, 195**3.1. Personal docente e investigador, 197**

3.1.1. Personal docente e investigador por sexo, **199**

3.1.2. Personal docente e investigador por edad, **200**

3.1.3. Evolución del personal docente e investigador por tipo de personal, **202**

3.1.4. Docentes contratados por sexo y categoría, **203**

- 3.1.5. Docentes funcionarios por sexo y categoría, **205**
- 3.1.6. Docentes contratados por sexo y categoría a tiempo completo, **207**
- 3.1.7. Docentes funcionarios por sexo y categoría a tiempo completo, **209**
- 3.1.8. Docentes contratados por sexo y categoría a tiempo parcial, **211**
- 3.1.9. Docentes funcionarios por sexo y categoría a tiempo parcial, **213**
- 3.1.10. Docentes contratados doctores por sexo y categoría, **214**
- 3.1.11. Docentes funcionarios doctores por sexo y categoría, **216**
- 3.1.12. Docentes contratados doctores por sexo y categoría a tiempo completo, **218**
- 3.1.13. Docentes funcionarios doctores por sexo y categoría a tiempo completo, **220**
- 3.1.14. Personal docente e investigador equivalente, **222**
- 3.1.15. Actividad docente del profesorado por área temática, **224**

3.2. Personal de administración y servicios, 225

- 3.2.1. Personal de administración y servicios por sexo, **227**
- 3.2.2. Personal de administración y servicios por edad, **228**
- 3.2.3. Personal de administración y servicios por tipo de personal, **229**
- 3.2.4. Funcionarios por nivel, escala y sexo, **230**
- 3.2.5. Laborales por grupo, categoría profesional y sexo, **231**
- 3.2.6. Funcionarios por nivel, escala y edad, **234**
- 3.2.7. Laborales por grupo, categoría profesional y edad, **235**
- 3.2.8. Funcionarios por cualificación y sexo, **238**
- 3.2.9. Laborales por cualificación y sexo, **239**

Capítulo 4. FINANCIACIÓN, 241

4.1 Estructura y procedencia de los recursos, 243

- 4.1.1. Presupuesto inicial de gastos 2002-2004, **245**
- 4.1.2. Presupuesto inicial de ingresos 2002-2004, **246**

- 4.1.3. Gastos de personal 2002-2004, **247**
- 4.1.4. Estado de liquidación del presupuesto de gastos 2002-2004, **247**
- 4.1.5. Estado de liquidación del presupuesto de ingresos 2002-2004, **251**
- 4.1.6. Presupuesto inicial por tipo de unidad de gasto, **253**

4.2. Indicadores, 255

- 4.2.1. Resumen general de indicadores financieros, **257**
- 4.2.2. Principales indicadores financieros, **258**

Capítulo 5. INFRAESTRUCTURAS, 259

5.1. Distribución de las superficies de la universidad, 261

- 5.1.1. Distribución de la superficie construida de los edificios e instalaciones universitarias, **263**
- 5.1.2. Distribución de espacios y puestos de estudio, docencia e investigación en los edificios universitarios, **266**
- 5.1.3. Distribución de espacios y puestos de servicios auxiliares en los edificios universitarios, **268**
- 5.1.4. Ratio de superficie construida por número de estudiantes en los edificios docentes Universitarios, **271**

Capítulo 6. SERVICIOS DE GESTIÓN DIRECTA, 273

6.1. Servicio de Biblioteca, 275

- 6.1.1. Resumen general de actividades del Servicio de Biblioteca, **277**
- 6.1.2. Evolución del número de usuarios y de la colección en volúmenes 2000-2004, **278**
- 6.1.3. Evolución del número de entradas a la biblioteca y de préstamos 2000-2004, **279**
- 6.1.4. Evolución del número de revistas y de los registros bibliográficos automatizados 2000-2004, **280**

6.1.5. Personal y presupuesto de biblioteca, **281**

6.1.6. Evolución del presupuesto de la Biblioteca Universitaria 2001-2004, **282**

6.2. Servicio de Deportes, 283

6.2.1. Participantes en actividades deportivas por centros, escuelas y equipos, **285**

6.2.2. Participantes en actividades físico-recreativas, **286**

6.2.3. Participantes en el Trofeo Rector, **287**

6.2.4. Resumen general de las actividades de la naturaleza, **288**

6.3. Cursos de extensión universitaria, 289

6.3.1. Relación de cursos de extensión universitaria y número de estudiantes matriculados, **291**

6.4. Relaciones internacionales (Programa Erasmus - Socrates), 293

6.4.1. Evolución de la movilidad de los estudiantes por curso académico 1993-2004, **295**

6.4.2. Evolución de la movilidad de los estudiantes por sexo en el curso académico 2003-2004, **296**

6.4.3. Evolución del número de estudiantes salientes por centro 2001-2004, **297**

6.4.4. Evolución del número de estudiantes entrantes por centro 2001-2004, **298**

6.4.5. Evolución del número de profesores salientes por departamento 2001-2004, **299**

Capítulo 7. SERVICIOS DE GESTIÓN MIXTA, 301

7.1. Servicio Universidad Empresa (SUE), 303

7.1.1. Destino genérico de las actividades contratadas, **305**

7.1.2. Acciones contratadas por el Servicio Universidad Empresa, **306**

7.1.3. Recursos captados por origen 2001-2004, **307**

7.1.4. Variación de las acciones contratadas y de los recursos captados 2003-2004, **308**

-
- 7.2. Unidad de Cooperación Educativa y Fomento del Empleo (UCEFE), 309**
 - 7.2.1. Resumen general de datos de la UCEFE 2001-2004, **311**
 - 7.2.2. Estudiantes que han realizado prácticas en empresas nacionales por titulación, **314**
 - 7.2.3. Becarios de formación por titulación, **316**
 - 7.2.4. Contratados a través de la bolsa de trabajo, **318**

 - 7.3. Servicio de Alojamiento Universitario (SAU), 319**
 - 7.3.1. Número total de residentes por residencia universitaria, **321**
 - 7.3.2. Índice de ocupación por residencia universitaria, **322**
 - 7.3.3. Residentes según procedencia geográfica en la Residencia Universitaria Campus de Tafira, **323**
 - 7.3.4. Residentes según procedencia geográfica en los Apartamentos de Tafira, **324**

 - 7.4. Aula de Idiomas, 325**
 - 7.4.1. Estudiantes en el Aula de Idiomas por curso académico, **327**
 - 7.4.2. Estudiantes y grupos por módulo y curso académico, **328**
 - 7.4.3. Distribución detallada de los estudiantes y grupos por módulo en el curso académico 2003-2004, **329**
 - 7.4.4. Distribución de los estudiantes por tipo de matrícula, **330**
 - 7.4.5. Estudiantes y grupos en cursos intensivos de verano por año académico, **331**

 - 7.5. Centro de Formación Continua, 333**
 - 7.5.1. Datos comparativos, **335**

 - 7.6. Hospital Clínico Veterinario, 337**
 - 7.6.1. Animales atendidos, **339**
 - 7.6.2. Actuaciones clínicas por servicio, **340**
-

Magnitudes principales y abreviaturas



MAGNITUDES PRINCIPALES

Magnitudes Principales

Curso 2003/04

Valores

Datos Generales

Campus	5
Edificios docentes	17
Edificios de Servicios	8
Parque Científico Tecnológico	1
Departamentos	37
Institutos de Investigación	4
Bibliotecas	13
Residencias	3

Docencia y Estudiantes

Titulaciones 1 ^{er} y 2 ^o Ciclo	56
Titulaciones 1 ^{er} y 2 ^o Ciclo con Planes Antiguos	5
Titulaciones de Ciclo Largo	21
Titulaciones de Ciclo Largo con Planes Antiguos	1
Titulaciones de Ciclo Corto	31
Titulaciones de Ciclo Corto con Planes Antiguos	4
Titulaciones de 2 ^o Ciclo	4
Nº Masters y Cursos de Especialista Universitario	38
Nº Cursos de Doctorado*	36
Cursos de Extensión Universitaria	369
Estudiantes Matriculados en 1ª Opción en 1 ^{er} y 2 ^o Ciclo	3.469
Estudiantes de 1 ^{er} y 2 ^o Ciclo	22.066
Estudiantes de 3 ^{er} Ciclo	1.074
Estudiantes Matriculados en Máster y Cursos de Especialista Universitarios*	1.005
Estudiantes de 1 ^{er} , 2 ^o , 3 ^{er} Ciclo y Postgrado	24.145
Estudiantes Salientes en Programas Internacionales ¹	295
Estudiantes Entrantes en Programas Internacionales ¹	414
Estudiantes Matriculados en Cursos de Extensión Universitaria	15.730
Estudiantes Matriculados en Cursos de Idiomas: Módulo I	434
Estudiantes Matriculados en Cursos de Idiomas: Módulo II	429
Becas Concedidas por la ULPGC	3.403
Becas Concedidas por el Ministerio de Educación y Ciencia	4.115
Becas Concedidas por Comunidad Autónoma Canaria	813
Prácticas Realizadas en Empresas Nacionales	1.373
Prácticas Internacionales (Programa Leonardo Da Vinci)	68

MAGNITUDES PRINCIPALES

Magnitudes Principales

Curso 2003/04

Valores

Investigación²

Becas de Investigación Concedidas	91
Proyectos de Investigación Otorgados a la ULPGC ³	356
Recursos Captados para Investigación ⁴	8.022.728,00
Artículos Publicados	832
Libros Publicados	179
Tesis Leídas	136

Recursos Humanos

Personal Docente e Investigador	1.554
Personal de Administración y Servicios	761

Financiación

Presupuesto 2003	118.576.762,74
------------------	----------------

Infraestructuras

Metros cuadrados totales	205.006,93
--------------------------	------------

*Bienio 2003-2005

(1) Programa Erasmus-Socrates

(2) Año 2004

(3) No se incluyen los proyectos de investigación gestionados por el SUE

(4) Incluye dotaciones de infraestructura y equipamiento

Académ.	Académico
Act.	Actividad
Adm.	Administración
ALC	Asignaturas de Libre Configuración
Alm.	Almacén
Aparc.	Aparcamiento
ART.	Artículo
Asignt.	Asignatura
Asoc.	Asociada
Autoed.	Autoedición
AYTE	Profesor Ayudante
AYTED	Profesor Ayudante Doctor
Bromatol.	Bromatología
C.	Complemento
CA	Comunidad Autónoma
CAC	Comunidad Autónoma Canaria
CC.	Ciencias
CEU	Catedrático de Escuela Universitaria
Compens.	Compensación
Conces.	Concesión
Construc.	Construcción
Cont.	Continuación
Conv.	Convocatoria
CU	Catedrático de Universidad
CUV	Catedrático de Universidad Vinculado
Desp.	Despacho
Dip.	Diplomado
Direc.	Dirección
Dpto.	Departamento
Edific.	Edificación
Educ.	Educación
EM	Emérito
Enc./Encuader.	Encuadernación
Esp.	Especialidad
Espac.	Espacio
E.T.S.	Escuela Técnica Superior
E.U.	Escuela Universitaria
F.	Facultad
FP	Formación Profesional
FP1	Formación Profesional de 1 ^{er} grado
FP2	Formación Profesional de 2 ^o grado
Func.	Funcionamiento

ABREVIATURAS

Gest.	Gestión
Inform.	Informática
Ing.	Ingeniero
Interp.	Interpretación
Inv./Invers.	Inversión
Lab.	Laboratorio
MEC	Ministerio de Educación y Ciencia
MTL	Maestro de Taller y Laboratorio
Lic.	Licenciado
LRU	Ley de Reforma Universitaria
Opc.	Opción
Prest.	Préstamo
Pas.	Pasarela. Curso puente para titulaciones de plan nuevo
PACS	Profesor Asociado de Ciencias de la Salud
PAS	Personal de Administración y Servicios
PAU	Prueba de Acceso a la Universidad
PCOL	Profesor Colaborador
PCS	Profesor de Comisión y Servicios
PDI	Personal Docente Investigador
Pdtes.	Pendientes
Planif.	Planificación
Postgr.	Postgrado
PRAS	Profesor Asociado
Prod.	Producción
Program.	Programa
Promoc.	Promoción
Públ.	Público
Relac.	Relaciones
REM	Reforma de las Enseñanzas Medias
Repr./Reprogr.	Reprografía
R.P.T.	Relación de Puestos de Trabajo
S.aux.	Servicios Auxiliares
S.inf.	Sala de Informática
S.lect.	Sala de Lectura
S.junt.	Sala de Juntas
S./Serv.	Servicio
Seg.	Seguridad
Sist.	Sistemas
T.	Telecomunicación
Tec.	Técnico
TEI	Técnico Especialista en Informática
Telecom.	Telecomunicaciones
TEU	Titular de Escuela Universitaria
TEUI	Titular de Escuela Universitaria Interino

TEV	Titular de Escuela Vinculado
Trad.	Traducción
TTL	Técnico de Taller y Laboratorio
TU	Titular de Universidad
TUI	Titular de Universidad Interino
TUIV	Titular de Universidad Interino Vinculado
U.	Universidad
Universit.	Universitario
Z.com.	Zonas Comunes
(en línea)	Titulaciones impartidas vía Web en la estructura Teleformación ULPGC
(PA)	Plan Antiguo
(2º ciclo)	Titulaciones de 2º ciclo



Titulaciones con límite de plazas por colectivo 1

Centro	Titulación	Plazas					TOTAL
		Extranjeros	FP	Mayores de 25 años	PAU	Titulados	
Área de C.C. Experimentales y de la Salud		8	51	9	234	6	308
F. Ciencias de la Salud	Dip. Enfermería (Las Palmas)	3	27	3	73	2	108
	Dip. Enfermería (Lanzarote)	1	9	1	23	1	35
	Dip. Fisioterapia	1	10	1	27	1	40
	Lic. Medicina	1	5	2	44	1	53
F. Veterinaria	Lic. Veterinaria	2	0	2	67	1	72
Área de Ciencias Sociales y Jurídicas		49	300	49	1.122	31	1.551
F. Formación del Profesorado	Dip. Educación Social	2	14	2	33	1	52
	Maestro: Esp. Audición y Lenguaje	2	14	2	33	1	52
	Maestro: Esp. Educación Especial	2	13	2	34	1	52
	Maestro: Esp. Educación Física	2	16	2	41	1	62
	Maestro: Esp. Educación Infantil	2	16	2	41	1	62
	Maestro: Esp. Educación Musical	2	16	2	41	1	62
	Maestro: Esp. Educación Primaria	2	14	2	33	1	52
	Maestro: Esp. Lengua Extranjera	2	16	2	41	1	62
F. Ciencias Económicas y Empresariales	Dip. Turismo (Las Palmas)	3	26	3	69	2	103
	Dip. Turismo (Lanzarote)	3	26	3	69	2	103
	Dip. CC. Empresariales	7	59	7	149	5	227
	Lic. Adm. y Direc. Empresas	7	0	7	208	5	227
	Lic. Economía	3	0	3	95	2	103
F. Ciencias Jurídicas	Dip. Relaciones Laborales	4	34	4	84	3	129
	Dip. Trabajo Social	3	26	3	69	2	103
F. CC. Act. Física y Deportes	Lic. CC. Act. Física y Deporte	3	10	3	82	2	100
Área de Humanidades		7	22	7	180	0	216
F. Traductores e Intérpretes	Lic. Trad. e Interp. - Alemán	2	5	2	40	0	49
	Lic. Trad. e Interp. - Francés	2	5	2	40	0	49
	Lic. Trad. e Interp. - Inglés	3	12	3	100	0	118

1 DOCENCIA Y ESTUDIANTES

1 Prematricula del curso

1 Titulaciones con límite de plazas por colectivo (cont.)

Centro	Titulación	Plazas					TOTAL
		Extranjeros	FP	Mayores de 25 años	PAU	Titulados	
Área de Enseñanzas Técnicas		25	87	25	657	18	812
E.T.S. Arquitectura	Arquitecto	5	0	5	142	3	155
E.T.S. Telecomunicaciones	Ing. de Telecomunicación	3	0	3	92	2	100
E.U. Informática	Ing. Tec. Inform. de Gestión	4	33	4	81	3	125
	Ing. Tec. Inform. de Sistemas	4	33	4	81	3	125
F. Informática	Ing. Informático	3	0	3	92	2	100
E.T.S. Industriales	Ing. Industrial	4	0	4	114	3	125
E.U. Politécnica	Ing. Tec. Diseño Industrial	2	21	2	55	2	82
TOTALES		89	460	90	2.193	55	2.887

Demanda total de titulaciones por opción de preinscripción 2

Centro	Titulación	Demanda de plazas								
		1ª Opc.	2ª Opc.	3ª Opc.	4ª Opc.	5ª Opc.	6ª Opc.	7ª Opc.	8ª Opc.	TOTAL
Área de C.C. Experimentales y de la Salud		1.870	1.362	1.016	689	547	403	362	372	6.621
F. Ciencias de la Salud	Dip. Enfermería (Las Palmas)	640	386	167	115	80	57	48	51	1.544
	Dip. Enfermería (Lanzarote)	115	364	138	51	39	30	24	26	787
	Dip. Fisioterapia	261	305	373	193	124	89	92	72	1.509
	Lic. Medicina	450	94	136	107	56	45	37	59	984
F. Veterinaria	Lic. Veterinaria	252	114	113	116	120	67	70	77	929
F. Ciencias del Mar	Lic. Ciencias del Mar	152	99	89	107	128	115	91	87	868
Área de Ciencias Sociales y Jurídicas		4.507	4.222	4.122	3.812	3.287	2.941	2.534	2.311	27.736
F. Formación del Profesorado	Dip. Educación Social	203	312	330	338	288	281	255	198	2.205
	Maestro: Esp. Audición y Lenguaje	205	157	174	174	161	166	121	130	1.288
	Maestro: Esp. Educación Especial	141	198	299	264	223	189	137	153	1.604
	Maestro: Esp. Educación Física	247	369	211	169	159	172	129	120	1.576
	Maestro: Esp. Educación Infantil	387	384	393	375	317	223	179	132	2.390
	Maestro: Esp. Educación Musical	106	58	65	99	95	82	100	90	695
	Maestro: Esp. Educación Primaria	121	301	302	281	250	252	178	145	1.830
	Maestro: Esp. Lengua Extranjera	75	94	130	120	131	108	112	101	871
F. Ciencias Económicas y Empresariales	Dip. Turismo (Las Palmas)	362	258	321	311	258	230	203	201	2.144
	Dip. Turismo (Lanzarote)	96	76	44	54	46	28	31	51	426
	Dip. CC. Empresariales	363	429	329	196	144	110	109	111	1.791
	Lic. Adm. y Direc. Empresas	492	384	214	139	145	124	97	89	1.684
	Lic. Economía	135	210	329	164	107	115	101	94	1.255
F. Ciencias Jurídicas	Dip. Relaciones Laborales	326	272	298	331	267	258	222	177	2.151
	Dip. Trabajo Social	419	412	385	436	410	308	283	201	2.854
	Lic. Derecho	489	161	187	233	174	180	181	226	1.831
F. CC. Act. Física y Deportes	Lic. CC. Act. Física y Deporte	340	147	111	128	112	115	96	92	1.141
Área de Humanidades		629	475	433	432	439	422	469	479	3.778
F. Traductores e Intérpretes	Lic. Trad. e Interp. - Alemán	20	37	39	23	30	27	31	22	229
	Lic. Trad. e Interp. - Francés	23	31	22	30	29	34	24	33	226
	Lic. Trad. e Interp. - Inglés	228	122	115	112	108	104	97	72	958
F. Filología	Lic. Filología Hispánica	61	42	47	46	46	42	61	37	382
	Lic. Filología Inglesa	90	93	65	78	71	59	50	49	555
F. Geografía e Historia	Lic. Geografía	60	56	59	50	66	62	80	126	559
	Lic. Historia	147	94	86	93	89	94	126	140	869

1 DOCENCIA Y ESTUDIANTES

1 Prematricula del curso

2 Demanda total de titulaciones por opción de preinscripción (cont.)

Centro	Titulación	Demanda de plazas								TOTAL
		1ª Opc.	2ª Opc.	3ª Opc.	4ª Opc.	5ª Opc.	6ª Opc.	7ª Opc.	8ª Opc.	
Área de Enseñanzas Técnicas		1.956	1.593	1.517	1.353	1.205	1.029	951	897	10.501
E.T.S. Arquitectura	Arquitecto	304	81	75	61	61	39	32	61	714
E.T.S. Telecomunicaciones	Ing. de Telecomunicación	90	80	74	90	76	47	65	59	581
E.U. Informática	Ing. Tec. Inform. de Gestión	89	135	99	57	53	55	66	45	599
	Ing. Tec. Inform. de Sistemas	203	142	73	49	65	77	59	53	721
E.U. Ing. Tec. Telecom.	Ing. Tec. T. Esp. Sist. de Telecom.	72	101	93	109	85	54	40	36	590
	Ing. Tec. T. Esp. Sist. Electrónicos	40	60	83	90	78	58	39	34	482
	Ing. Tec. T. Esp. Sonido e Imagen	114	76	121	113	117	74	60	61	736
	Ing. Tec. T. Esp. Telemática	54	32	67	70	54	49	33	32	391
F. Informática	Ing. Informático	137	153	138	81	85	76	75	91	836
E.T.S. Industriales	Ing. Industrial	110	94	80	62	58	54	44	48	550
	Ing. Química	61	65	71	64	73	47	57	48	486
E.U. Politécnica	Ing. Tec. Diseño Industrial	151	97	78	63	57	41	52	49	588
	Ing. Tec. Industrial Esp. Electrón. I.	54	68	48	65	45	23	23	30	356
	Ing. Tec. Industrial Esp. Electricidad	68	50	51	62	44	56	48	31	410
	Ing. Tec. Industrial Esp. Mecánica	126	50	66	31	32	48	40	26	419
	Ing. Tec. Industrial Esp. Química I.	66	45	34	44	22	27	19	22	279
	Ing. Tec. Naval Esp. Estr. Marinas	16	24	27	36	36	31	32	31	233
	Ing. Tec. Naval Esp. Pro. y S. Buque	11	26	30	24	21	27	23	24	186
	Ing. Tec. OP Esp. Construcc. Civiles	132	85	66	69	41	49	42	32	516
	Ing. Tec. OP Esp. Transp. y Ser. Urb.	15	65	61	34	41	38	44	32	330
	Ing. Tec. OP Esp. Hidrología	19	31	41	39	28	26	21	20	225
	Ing. Tec. Topografía	24	33	41	40	33	33	37	32	273
TOTALES		8.962	7.652	7.088	6.286	5.478	4.795	4.316	4.059	48.636

Demanda de titulaciones en 1ª opción por sexo 3

Centro	Titulación	Sexo				TOTAL
		Hombres	%	Mujeres	%	
Area de C.C. Experimentales y de la Salud		543	14,48	1.327	25,46	1.870
F. Ciencias de la Salud	Dip. Enfermería (Las Palmas)	135	3,60	505	9,69	640
	Dip. Enfermería (Lanzarote)	25	0,67	90	1,73	115
	Dip. Fisioterapia	88	2,35	173	3,32	261
	Lic. Medicina	157	4,19	293	5,62	450
F. Veterinaria	Lic. Veterinaria	82	2,19	170	3,26	252
F. Ciencias del Mar	Lic. Ciencias del Mar	56	1,49	96	1,84	152
Area de Ciencias Sociales y Jurídicas		1.563	41,69	2.944	56,47	4.507
F. Formación del Profesorado	Dip. Educación Social	34	0,91	169	3,24	203
	Maestro: Esp. Audición y Lenguaje	35	0,93	170	3,26	205
	Maestro: Esp. Educación Especial	25	0,67	116	2,23	141
	Maestro: Esp. Educación Física	161	4,29	86	1,65	247
	Maestro: Esp. Educación Infantil	32	0,85	355	6,81	387
	Maestro: Esp. Educación Musical	52	1,39	54	1,04	106
	Maestro: Esp. Educación Primaria	25	0,67	96	1,84	121
	Maestro: Esp. Lengua Extranjera	13	0,35	62	1,19	75
F. Ciencias Económicas y Empresariales	Dip. Turismo (Las Palmas)	97	2,59	265	5,08	362
	Dip. Turismo (Lanzarote)	35	0,93	61	1,17	96
	Dip. CC. Empresariales	156	4,16	207	3,97	363
	Lic. Adm. y Direc. Empresas	189	5,04	303	5,81	492
	Lic. Economía	57	1,52	78	1,50	135
F. Ciencias Jurídicas	Dip. Relaciones Laborales	111	2,96	215	4,12	326
	Dip. Trabajo Social	79	2,11	340	6,52	419
	Lic. Derecho	202	5,39	287	5,51	489
F. CC. Act. Física y Deportes	Lic. CC. Act. Física y Deporte	260	6,94	80	1,53	340
Área de Humanidades		229	6,11	400	7,67	629
F. Traductores e Intérpretes	Lic. Trad. e Interp. - Alemán	5	0,13	15	0,29	20
	Lic. Trad. e Interp. - Francés	6	0,16	17	0,33	23
	Lic. Trad. e Interp. - Inglés	47	1,25	181	3,47	228
F. Filología	Lic. Filología Hispánica	19	0,51	42	0,81	61
	Lic. Filología Inglesa	30	0,80	60	1,15	90
F. Geografía e Historia	Lic. Geografía	30	0,80	30	0,58	60
	Lic. Historia	92	2,45	55	1,06	147

1 DOCENCIA Y ESTUDIANTES

1 Prematricula del curso

3 Demanda de titulaciones en 1ª opción por sexo (cont.)

Centro	Titulación	Sexo				TOTAL
		Hombres	%	Mujeres	%	
Área de Enseñanzas Técnicas		1.414	37,72	542	10,40	1.956
E.T.S. Arquitectura	Arquitecto	185	4,93	119	2,28	304
E.T.S. Telecomunicaciones	Ing. de Telecomunicación	72	1,92	18	0,35	90
E.U. Informática	Ing. Tec. Inform. de Gestión	62	1,65	27	0,52	89
	Ing. Tec. Inform. de Sistemas	184	4,91	19	0,36	203
E.U. Ing. Tec. Telecom.	Ing. Tec. T. Esp. Sist. de Telecom.	61	1,63	11	0,21	72
	Ing. Tec. T. Esp. Sist. Electrónicos	33	0,88	7	0,13	40
	Ing. Tec. T. Esp. Sonido e Imagen	71	1,89	43	0,82	114
	Ing. Tec. T. Esp. Telemática	43	1,15	11	0,21	54
F. Informática	Ing. Informático	118	3,15	19	0,36	137
E.T.S. Industriales	Ing. Industrial	77	2,05	33	0,63	110
	Ing. Química	23	0,61	38	0,73	61
E.U. Politécnica	Ing. Tec. Diseño Industrial	90	2,40	61	1,17	151
	Ing. Tec. Industrial Esp. Electrón. I.	45	1,20	9	0,17	54
	Ing. Tec. Industrial Esp. Electricidad	60	1,60	8	0,15	68
	Ing. Tec. Industrial Esp. Mecánica	113	3,01	13	0,25	126
	Ing. Tec. Industrial Esp. Química I.	24	0,64	42	0,81	66
	Ing. Tec. Naval Esp. Estr. Marinas	15	0,40	1	0,02	16
	Ing. Tec. Naval Esp. Pro. y S. Buque	8	0,21	3	0,06	11
	Ing. Tec. OP Esp. Construcc. Civiles	94	2,51	38	0,73	132
	Ing. Tec. OP Esp. Transp. y Ser. Urb.	10	0,27	5	0,10	15
	Ing. Tec. OP Esp. Hidrología	11	0,29	8	0,15	19
	Ing. Tec. Topografía	15	0,40	9	0,17	24
	TOTALES		3.749	100,00	5.213	100,00

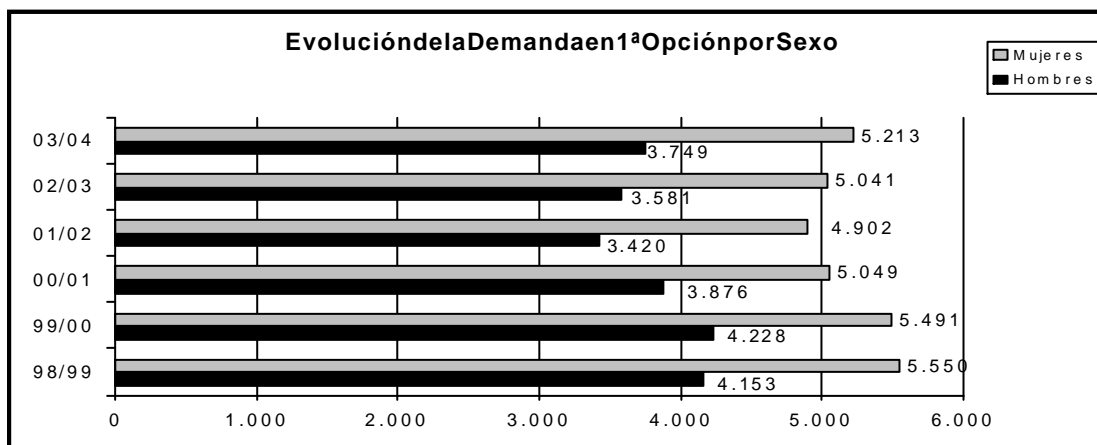

Demanda total de titulaciones por colectivo 4

Centro	Titulación	Colectivo					TOTAL
		Extranjeros	FP	Mayores de 25 años	PAU	Titulados	
Área de C.C. Experimentales y de la Salud		12	639	94	5.702	174	6.621
F. Ciencias de la Salud	Dip. Enfermería (Las Palmas)	2	257	26	1.227	32	1.544
	Dip. Enfermería (Lanzarote)	1	194	12	567	13	787
	Dip. Fisioterapia	3	188	23	1.248	47	1.509
	Lic. Medicina	4	0	17	910	53	984
F. Veterinaria	Lic. Veterinaria	1	0	15	898	15	929
F. Ciencias del Mar	Lic. Ciencias del Mar	1	0	1	852	14	868
Área de Ciencias Sociales y Jurídicas		13	2.747	523	24.173	280	27.736
F. Formación del Profesorado	Dip. Educación Social	0	335	35	1.810	25	2.205
	Maestro: Esp. Audición y Lenguaje	0	233	35	992	28	1.288
	Maestro: Esp. Educación Especial	0	278	30	1.277	19	1.604
	Maestro: Esp. Educación Física	1	202	29	1.336	8	1.576
	Maestro: Esp. Educación Infantil	1	326	36	2.013	14	2.390
	Maestro: Esp. Educación Musical	0	94	19	577	5	695
	Maestro: Esp. Educación Primaria	0	288	36	1.495	11	1.830
	Maestro: Esp. Lengua Extranjera	0	97	16	746	12	871
F. Ciencias Económicas y Empresariales	Dip. Turismo (Las Palmas)	3	150	32	1.947	12	2.144
	Dip. Turismo (Lanzarote)	0	35	12	374	5	426
	Dip. CC. Empresariales	1	123	34	1.617	16	1.791
	Lic. Adm. y Direc. Empresas	2	0	36	1.630	16	1.684
	Lic. Economía	2	0	30	1.208	15	1.255
F. Ciencias Jurídicas	Dip. Relaciones Laborales	1	181	43	1.905	21	2.151
	Dip. Trabajo Social	0	379	41	2.413	21	2.854
	Lic. Derecho	1	0	48	1.735	47	1.831
F. CC. Act. Física y Deportes	Lic. CC. Act. Física y Deporte	1	26	11	1.098	5	1.141
Área de Humanidades		2	2	80	3.611	83	3.778
F. Traductores e Intérpretes	Lic. Trad. e Interp. - Alemán	0	0	0	222	7	229
	Lic. Trad. e Interp. - Francés	1	0	3	220	2	226
	Lic. Trad. e Interp. - Inglés	1	0	5	946	6	958
F. Filología	Lic. Filología Hispánica	0	0	9	364	9	382
	Lic. Filología Inglesa	0	0	10	530	15	555
F. Geografía e Historia	Lic. Geografía	0	0	24	520	15	559
	Lic. Historia	0	2	29	809	29	869

1 DOCENCIA Y ESTUDIANTES

1 Prematricula del curso

4 Demanda total de titulaciones por colectivo (cont.)

Centro	Titulación	Colectivo					TOTAL
		Extranjeros	FP	Mayores de 25 años	PAU	Titulados	
Área de Enseñanzas Técnicas		10	643	66	9.626	156	10.501
E.T.S. Arquitectura	Arquitecto	2	0	2	699	11	714
E.T.S. Telecomunicaciones	Ing. de Telecomunicación	2	0	2	575	2	581
E.U. Informática	Ing. Tec. Inform. de Gestión	0	76	2	514	7	599
	Ing. Tec. Inform. de Sistemas	0	74	2	639	6	721
E.U. Ing. Tec. Telecom.	Ing. Tec. T. Esp. Sist. de Telecom.	1	22	2	560	5	590
	Ing. Tec. T. Esp. Sist. Electrónicos	1	23	0	452	6	482
	Ing. Tec. T. Esp. Sonido e Imagen	1	24	5	700	6	736
	Ing. Tec. T. Esp. Telemática	1	19	2	366	3	391
F. Informática	Ing. Informático	1	0	1	828	6	836
E.T.S. Industriales	Ing. Industrial	0	0	0	542	8	550
	Ing. Química	0	0	0	481	5	486
E.U. Politécnica	Ing. Tec. Diseño Industrial	0	46	4	533	5	588
	Ing. Tec. Industrial Esp. Electrón. I.	0	51	3	292	10	356
	Ing. Tec. Industrial Esp. Electricidad	1	59	2	338	10	410
	Ing. Tec. Industrial Esp. Mecánica	0	53	2	352	12	419
	Ing. Tec. Industrial Esp. Química I.	0	19	2	253	5	279
	Ing. Tec. Naval Esp. Estr. Marinas	0	26	3	197	7	233
	Ing. Tec. Naval Esp. Pro. y S. Buque	0	23	2	153	8	186
	Ing. Tec. OP Esp. Construcc. Civiles	0	50	7	445	14	516
	Ing. Tec. OP Esp. Transp. y Ser. Urb.	0	34	8	278	10	330
	Ing. Tec. OP Esp. Hidrología	0	23	7	187	8	225
	Ing. Tec. Topografía	0	21	8	242	2	273
	TOTALES		37	4.031	763	43.112	693

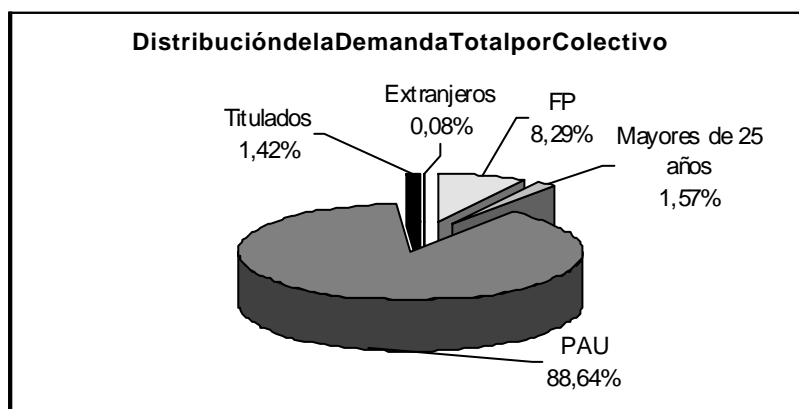

Notas de acceso mínimas en titulaciones con límite de plazas 5

Centro	Titulación	Notas de Acceso				
		Extranjeros	FP	Mayores de 25 años	PAU	Titulados**
Área de CC. Experimentales y de la Salud						
F. Ciencias de la Salud	Dip. Enfermería	5,000	9,600	7,733	7,530	1,000
	Dip. Enfermería (Lanzarote)	5,000	9,100	7,500	7,119	2,175
	Dip. Fisioterapia	5,000	9,400	7,933	7,716	2,424
	Lic. Medicina	5,000	(*)	7,134	8,574	2,588
F. Veterinaria	Lic. Veterinaria	5,000	(*)	8,317	6,683	1,962
Área de Ciencias Sociales y Jurídicas						
F. Formación del Profesorado	Dip. Educación Social	5,000	8,000	7,450	6,386	1,771
	Maestro: Esp. Audición y Lenguaje	5,000	7,100	6,434	6,297	1,943
	Maestro: Esp. Educación Especial	5,000	6,900	5,584	6,208	2,057
	Maestro: Esp. Educación Física	5,000	8,100	6,617	6,282	1,000
	Maestro: Esp. Educación Infantil	5,000	7,500	6,934	6,531	1,689
	Maestro: Esp. Educación Musical	5,000	5,000	6,767	5,670	1,551
	Maestro: Esp. Educación Primaria	5,000	7,000	6,150	6,218	1,562
	Maestro: Esp. Lengua Extranjera	5,000	5,000	8,017	5,890	1,846
F. Ciencias Económicas y Empresariales	Dip. Turismo (Las Palmas)	5,000	5,800	5,000	6,602	1,252
	Dip. Turismo (Lanzarote)	5,000	5,000	5,000	5,000	1,000
	Dip. CC. Empresariales	5,000	6,000	5,000	5,000	1,000
	Lic. Adm. y Direc. Empresas	5,000	(*)	5,000	5,954	1,000
	Lic. Economía	5,000	(*)	5,000	5,740	1,000
F. Ciencias Jurídicas	Dip. Relaciones Laborales	5,000	6,700	6,250	6,034	1,434
	Dip. Trabajo Social	5,000	7,700	6,567	6,478	1,708
F. CC. Act. Física y Deporte	Lic. CC. Act. Física y Deporte	5,000	5,000	5,000	5,000	1,000
Área de Humanidades						
F. Traductores e Intérpretes	Lic. Trad. e Interp. - Alemán	5,000	5,000	5,000	5,000	1,000
	Lic. Trad. e Interp. - Francés	5,000	5,000	5,000	5,000	1,000
	Lic. Trad. e Interp. - Inglés	5,000	5,000	5,000	5,473	1,000

(*) No se permite el acceso desde FP por tratarse de una titulación de ciclo largo

(**) El baremo de notas de acceso de titulados se mueve entre un valor mínimo de 1,000 y un máximo de 5,000

1 DOCENCIA Y ESTUDIANTES

1 Prematricula del curso

5 Notas de acceso mínimas en titulaciones con límite de plazas (cont.)

Centro	Titulación	Notas de Acceso				
		Extranjeros	FP	Mayores de 25 años	PAU	Titulados**
Área de Enseñanzas Técnicas						
E.T.S. Arquitectura	Arquitecto	5,000	(*)	5,000	5,000	1,000
E.T.S. Telecomunicaciones	Ing. de Telecomunicación	5,000	(*)	5,000	5,000	1,000
E.U. Informática	Ing. Tec. Inform. de Gestión	5,000	5,000	5,000	5,000	1,000
	Ing. Tec. Inform. de Sistemas	5,000	5,000	5,000	8,751	1,000
F. Informática	Ing. Informático	5,000	(*)	5,000	5,000	1,000
E.T.S. Ingenieros Industriales	Ing. Industrial	5,000	(*)	5,000	5,000	1,000
E.U. Politécnica	Ing. Tec. Diseño Industrial	5,000	5,000	5,000	5,000	1,000

(*) No se permite el acceso desde FP por tratarse de una titulación de ciclo largo

(**) El baremo de notas de acceso de titulados se mueve entre un valor mínimo de 1,000 y un máximo de 5,000

Evolución de la demanda total por titulaciones 1998-2004 6

Centro	Titulación	Curso Académico					
		98/99	99/00	00/01	01/02	02/03	03/04
Área de CC. Experimentales y de la Salud		8.679	9.501	8.322	7.944	6.923	6.621
F. Ciencias de la Salud	Dip. Enfermería (Las Palmas)	1.969	2.080	1.824	1.736	1.554	1.544
	Dip. Enfermería (Lanzarote)	872	1.034	930	980	803	787
	Dip. Fisioterapia	1.981	2.134	1.902	1.790	1.534	1.509
	Lic. Medicina	1.146	1.243	1.085	1.040	1.044	984
F. Veterinaria	Lic. Veterinaria	1.370	1.530	1.356	1.236	1.011	929
F. Ciencias del Mar	Lic. Ciencias del Mar	1.341	1.480	1.225	1.162	977	868
Área de Ciencias Sociales y Jurídicas		27.222	32.927	30.018	28.470	24.596	27.736
F. Formación del Profesorado	Dip. Educación Social	1.906	2.243	1.856	2.173	1.765	2.205
	Maestro: Esp. Audición y Lenguaje	0	0	1.133	1.138	1.094	1.288
	Maestro: Esp. Educación Especial	1.727	2.158	1.671	1.644	1.477	1.604
	Maestro: Esp. Educación Física	1.733	2.031	1.543	1.445	1.240	1.576
	Maestro: Esp. Educación Infantil	2.421	3.007	2.338	2.309	2.063	2.390
	Maestro: Esp. Educación Musical	663	882	691	669	549	695
	Maestro: Esp. Educación Primaria	1.959	2.383	1.809	1.734	1.462	1.830
	Maestro: Esp. Lengua Extranjera	977	1.180	857	820	753	871
F. Ciencias Económicas y Empresariales	Dip. Turismo (Las Palmas)	2.647	2.904	2.540	2.231	1.930	2.144
	Dip. Turismo (Lanzarote)	0	486	445	585	397	426
	Dip. CC. Empresariales	2.358	2.579	2.368	2.030	1.821	1.791
	Lic. Adm. y Direc. Empresas	2.508	2.772	2.432	2.351	1.962	1.684
	Lic. Economía	1.662	1.835	1.625	1.430	1.291	1.255
F. Ciencias Jurídicas	Dip. Relaciones Laborales	2.067	2.609	2.343	2.161	1.810	2.151
	Dip. Trabajo Social	2.858	3.590	3.241	2.935	2.241	2.854
	Lic. Derecho	1.568	2.095	1.826	1.660	1.719	1.831
F. CC. Act. Física y Deporte	Lic. CC. Act. Física y Deporte	168	173	1.300	1.155	1.022	1.141
Área de Humanidades		2.979	3.928	4.583	3.921	3.527	3.778
F. Traductores e Intérpretes	Lic. Trad. e Interp. - Alemán	12	15	269	231	222	229
	Lic. Trad. e Interp. - Francés	10	13	263	241	221	226
	Lic. Trad. e Interp. - Inglés	124	115	1.106	1.003	871	958
F. Filología	Lic. Filología Hispánica	522	707	616	458	499	382
	Lic. Filología Inglesa	755	898	757	636	588	555
F. Geografía e Historia	Lic. Geografía	631	932	646	554	498	559
	Lic. Historia	925	1.248	926	798	628	869

1 DOCENCIA Y ESTUDIANTES

1 Prematrícula del curso

6 Evolución de la demanda total por titulaciones 1998-2004 (cont.)

Centro	Titulación	Curso Académico					
		98/99	99/00	00/01	01/02	02/03	03/04
Área de Enseñanzas Técnicas		10.315	12.995	13.059	11.888	11.919	10.501
E.T.S. Arquitectura	Arquitecto	666	806	725	635	864	714
E.T.S. Telecomunicaciones	Ing. de Telecomunicación	554	830	868	894	793	581
E.U. Informática	Ing. Tec. Inform. de Gestión	727	855	1.005	826	665	599
	Ing. Tec. Inform. de Sistemas	794	1.013	1.126	906	744	721
E.U. Ing. Tec. Telecom.	Ing. Tec. T. Esp. Sist. de Telecom.	707	988	1.026	782	807	590
	Ing. Tec. T. Esp. Sist. Electrónicos	535	760	740	627	579	482
	Ing. Tec. T. Esp. Sonido e Imagen	1.193	1.489	1.429	1.178	1.155	736
	Ing. Tec. T. Esp. Telemática	365	518	575	519	508	391
F. Informática	Ing. Informático	758	1.025	1.055	1.083	744	836
E.T.S. Ingenieros Industriales	Ing. Industrial	612	732	771	692	662	550
	Ing. Química	0	0	0	0	442	486
E.U. Politécnica	Ing. Tec. Diseño Industrial	741	812	831	670	632	588
	Ing. Tec. Industrial Esp. Electrón. I.	0	0	0	351	332	356
	Ing. Tec. Industrial Esp. Electricidad	0	0	0	378	445	410
	Ing. Tec. Industrial Esp. Mecánica	0	0	0	367	383	419
	Ing. Tec. Industrial Esp. Química I.	0	0	0	307	359	279
	Ing. Tec. Industrial (PA)	922	995	973	0	0	0
	Ing. Tec. Naval Esp. Estr. Marinas	0	0	0	281	215	233
	Ing. Tec. Naval Esp. Pro. y S. Buque	0	0	0	201	143	186
	Ing. Tec. Naval (PA)	521	708	616	0	0	0
	Ing. Tec. OP Esp. Construcc. Civiles	0	0	0	467	428	516
	Ing. Tec. OP Esp. Transp. y Ser. Urb.	0	0	0	317	257	330
	Ing. Tec. OP Esp. Hidrología	0	0	0	0	391	225
	Ing. Tec. Obras Públicas (PA)	819	914	835	0	0	0
	Ing. Tec. Topografía	401	550	484	407	371	273
TOTALES		49.195	59.351	55.982	52.223	46.965	48.636

(PA) Plan Antiguo

Evolución de la demanda por titulación en 1ª opción 1998-2004 7

Centro	Titulación	Curso Académico					
		98/99	99/00	00/01	01/02	02/03	03/04
Área de CC. Experimentales y de la Salud		2.120	2.063	1.952	1.920	1.895	1.870
F. Ciencias de la Salud	Dip. Enfermería (Las Palmas)	614	597	566	592	623	640
	Dip. Enfermería (Lanzarote)	102	114	123	141	126	115
	Dip. Fisioterapia	515	437	363	343	300	261
	Lic. Medicina	390	419	374	355	441	450
F. Veterinaria	Lic. Veterinaria	303	296	343	344	258	252
F. Ciencias del Mar	Lic. Ciencias del Mar	196	200	183	145	147	152
Área de Ciencias Sociales y Jurídicas		5.184	5.041	4.403	4.147	4.064	4.507
F. Formación del Profesorado	Dip. Educación Social	536	326	222	222	193	203
	Maestro: Esp. Audición y Lenguaje	0	0	159	144	134	205
	Maestro: Esp. Educación Especial	210	243	147	117	145	141
	Maestro: Esp. Educación Física	460	454	214	180	186	247
	Maestro: Esp. Educación Infantil	419	414	321	306	316	387
	Maestro: Esp. Educación Musical	110	124	107	94	85	106
	Maestro: Esp. Educación Primaria	159	153	89	97	86	121
	Maestro: Esp. Lengua Extranjera	73	71	60	62	80	75
F. Ciencias Económicas y Empresariales	Dip. Turismo (Las Palmas)	657	526	426	443	363	362
	Dip. Turismo (Lanzarote)	0	104	100	72	101	96
	Dip. CC. Empresariales	388	382	348	324	344	363
	Lic. Adm. y Direc. Empresas	660	634	512	564	564	492
	Lic. Economía	296	219	209	158	115	135
F. Ciencias Jurídicas	Dip. Relaciones Laborales	297	312	316	316	301	326
	Dip. Trabajo Social	363	462	453	409	313	419
	Lic. Derecho	396	454	422	335	459	489
F. CC. Act. Física y Deporte	Lic. CC. Act. Física y Deporte	160	163	298	304	279	340
Área de Humanidades		582	660	588	493	593	629
F. Traductores e Intérpretes	Lic. Trad. e Interp. - Alemán	11	12	21	21	35	20
	Lic. Trad. e Interp. - Francés	8	11	20	21	18	23
	Lic. Trad. e Interp. - Inglés	114	100	206	214	210	228
F. Filología	Lic. Filología Hispánica	82	118	84	51	88	61
	Lic. Filología Inglesa	170	137	91	56	76	90
F. Geografía e Historia	Lic. Geografía	65	104	57	37	50	60
	Lic. Historia	132	178	109	93	116	147

1 DOCENCIA Y ESTUDIANTES

1 Prematricula del curso

7 Evolución de la demanda por titulaciones en 1ª opción 1998-2004 (cont.)

Centro	Titulación	Curso Académico					
		98/99	99/00	00/01	01/02	02/03	03/04
Área de Enseñanzas Técnicas		1.817	1.955	1.982	1.762	2.070	1.956
E.T.S. Arquitectura	Arquitecto	236	258	247	188	379	304
E.T.S. Telecomunicaciones	Ing. de Telecomunicación	90	138	168	143	123	90
E.U. Informática	Ing. Tec. Inform. de Gestión	65	95	121	119	96	89
	Ing. Tec. Inform. de Sistemas	152	204	200	171	223	203
E.U. Ing. Tec. Telecom.	Ing. Tec. T. Esp. Sist. de Telecom.	71	68	81	71	81	72
	Ing. Tec. T. Esp. Sist. Electrónicos	66	51	60	45	53	40
	Ing. Tec. T. Esp. Sonido e Imagen	193	156	159	149	156	114
	Ing. Tec. T. Esp. Telemática	51	56	52	58	72	54
F. Informática	Ing. Informático	138	141	162	194	137	137
E.T.S. Ingenieros Industriales	Ing. Industrial	146	147	132	143	145	110
	Ing. Química	0	0	0	0	39	61
E.U. Politécnica	Ing. Tec. Diseño Industrial	162	158	165	149	130	151
	Ing. Tec. Industrial Esp. Electrón. I.	0	0	0	30	27	54
	Ing. Tec. Industrial Esp. Electricidad	0	0	0	42	40	68
	Ing. Tec. Industrial Esp. Mecánica	0	0	0	70	88	126
	Ing. Tec. Industrial Esp. Química I.	0	0	0	45	68	66
	Ing. Tec. Industrial (PA)	248	251	263	0	0	0
	Ing. Tec. Naval Esp. Estr. Marinas	0	0	0	16	12	16
	Ing. Tec. Naval Esp. Pro. y S. Buque	0	0	0	19	9	11
	Ing. Tec. Naval (PA)	47	60	37	0	0	0
	Ing. Tec. OP Esp. Construcc. Civiles	0	0	0	78	93	132
	Ing. Tec. OP Esp. Transp. y Ser. Urb.	0	0	0	7	13	15
	Ing. Tec. OP Esp. Hidrología	0	0	0	0	44	19
	Ing. Tec. Obras Públicas (PA)	130	126	98	0	0	0
	Ing. Tec. Topografía	22	46	37	25	42	24
TOTALES		9.703	9.719	8.925	8.322	8.622	8.962

(PA) Plan Antiguo

Resultados de la PAU por opción y sexo (Junio 2003 y 2004) 8

Año 2003

Opción	Nº Estudiantes						
	Apto		No Apto		No Presentados		TOTAL
	Hombres	Mujeres	Hombres	Mujeres	Hombres	Mujeres	
Artes	48	78	1	2	1	0	130
Biosanitaria	5	5	0	1	6	5	22
Ciencias de la Salud	242	625	12	24	3	9	915
Ciencias Sociales	259	639	30	42	3	19	992
Científico-Técnica	479	265	44	24	5	1	818
Científico-Tecnológico	4	6	0	1	3	3	17
Humanidades	101	333	3	11	0	6	454
Humanística-Lingüística	1	4	0	1	2	3	11
TOTALES	1.139	1.955	90	106	23	46	3.359

Año 2004

Opción	Nº Estudiantes						
	Apto		No Apto		No Presentados		TOTAL
	Hombres	Mujeres	Hombres	Mujeres	Hombres	Mujeres	
Artes	40	89	1	4	1	2	137
Ciencias de la Salud	253	622	9	27	9	14	934
Ciencias Sociales	260	596	27	33	3	14	933
Científico-Técnica	510	260	25	9	6	3	813
Humanidades	88	308	4	7	0	9	416
TOTALES	1.151	1.875	66	80	19	42	3.233

1 DOCENCIA Y ESTUDIANTES

1 Prematricula del curso

9 Resultados de la PAU por opción y sexo (Septiembre 2003 y 2004)

Año 2003

Opción	Nº Estudiantes						
	Apto		No Apto		No Presentados		TOTAL
	Hombres	Mujeres	Hombres	Mujeres	Hombres	Mujeres	
Artes	15	10	0	1	0	0	26
Biosanitaria	2	2	0	0	1	2	7
Ciencias de la Salud	69	145	16	24	10	18	282
Ciencias Sociales	130	200	36	66	12	16	460
Científico-Técnica	153	65	52	15	6	4	295
Científico-Tecnológico	2	2	2	2	0	0	8
Humanidades	33	98	7	18	3	9	168
Humanística-Lingüística	0	3	0	0	1	0	4
TOTALES	404	525	113	126	33	49	1.250

Año 2004

Opción	Nº Estudiantes						
	Apto		No Apto		No Presentados		TOTAL
	Hombres	Mujeres	Hombres	Mujeres	Hombres	Mujeres	
Artes	16	9	4	3	0	0	32
Ciencias de la Salud	62	136	17	33	3	2	253
Ciencias Sociales	128	167	21	49	4	7	376
Científico-Técnica	144	46	60	12	5	1	268
Humanidades	27	80	4	15	1	2	129
TOTALES	377	438	106	112	13	12	1.058

Demanda de titulaciones por opción de PAU 10

Rama	Área Temática				TOTAL
	Ciencias Experimentales y de la Salud	Ciencias Sociales y Jurídicas	Humanidades	Enseñanzas Técnicas	
Prueba de Acceso a la Universidad					
Artes	3	98	14	61	176
Biosanitaria	145	108	17	37	307
Ciencias de la Salud	951	352	33	165	1.501
Ciencias Sociales	23	1.613	151	39	1.826
Científico-Técnica	44	227	20	970	1.261
Científico-Tecnológico	44	137	21	173	375
Humanidades	4	466	211	11	692
Humanística-Lingüística	5	109	25	2	141
REM -Administración y Gestión	1	1	0	0	2
REM -Ciencias Naturaleza	0	2	0	0	2
REM -Ciencias Sociales	0	1	0	0	1
Sin Clasificar	322	821	79	304	1.526
TOTALES	1.542	3.935	571	1.762	7.810

REM:ReformadelasEnseñanzasMedias

1 DOCENCIA Y ESTUDIANTES

1 Prematricula del curso

11 Demanda de titulaciones por opción de FP

Rama	Área Temática			TOTAL
	Ciencias Experimentales y de la Salud	Ciencias Sociales y Jurídicas	Enseñanzas Técnicas	
Formación Profesional				
Adaptación Social	0	1	0	1
Administración de Empresas	0	1	0	1
Administración y Finanzas: Administración	0	76	4	80
Administrativa	0	40	0	40
Agencias de viajes	0	2	0	2
Alojamiento	0	10	0	10
Análisis y procesos básicos	4	0	4	8
Anatomía patológica	1	0	0	1
Animación de Activ. Físicas y Deportivas	9	44	0	53
Animación Sociocultural	5	27	0	32
Arquitectura efímera	0	1	0	1
Automoción	0	0	3	3
Calor, frío y aire acondicionado	0	0	1	1
Comercio Exterior	0	1	0	1
Comercio Exterior y Transportes	0	2	0	2
Comercio Internacional	0	6	0	6
Confeción industrial de prendas exteriores	0	0	1	1
Contabilidad	0	9	1	10
Decoración	0	1	0	1
Delincuencia Industrial	0	0	1	1
Desarrollo de Productos Electrónicos	0	0	3	3
Desarrollo de Productos Mecánicos	0	0	1	1
Desarrollo de proyectos urbanísticos y op. topográfica	0	0	8	8
Desarrollo y aplicación de proyectos de construcción	0	0	19	19
Dietética	3	1	0	4
Dietética y nutrición	4	2	0	6
Diseño de Interiores	0	1	0	1
Diseño y Fabricación de Muebles	0	0	3	3
Documentación sanitaria	6	2	0	8
Edificios y Obras	0	0	7	7
Educación infantil	7	30	0	37
Educador de disminuidos psíquicos	12	2	0	14
Educador infantil	0	7	0	7

Demanda de titulaciones por opción de FP (cont.) 11

Rama	Área Temática			TOTAL
	Ciencias Experimentales y de la Salud	Ciencias Sociales y Jurídicas	Enseñanzas Técnicas	
Formación Profesional				
Electrónica de Comunicaciones	0	0	5	5
Electrónica Industrial	0	0	5	5
Electrónica de Sistemas	0	0	1	1
Escultura: técnicas artísticas de la madera	0	1	0	1
Estética	4	0	0	4
Fotografía Artística	0	1	0	1
Gestión Comercial y Márketing	0	15	1	16
Gestión del Transporte	0	5	0	5
Gestión y Organiz. de Empresas Agropecuarias	0	0	1	1
Gráfica publicitaria	0	1	0	1
Higiene Bucodental	18	2	0	20
Higienista dental	3	1	0	4
Humanística-Lingüística	0	1	0	1
Imagen para el diagnóstico	29	3	0	32
Imagen Fotográfica	0	1	0	1
Inf.: desarrollo de aplicaciones informáticas	0	1	7	8
Información y comercialización turísticas	0	5	0	5
Informática: Administración de Sistemas Informáticos	0	4	2	6
Informática de Empresa	0	2	0	2
Informática de Gestión	0	5	1	6
Instalaciones Electrotécnicas	0	0	11	11
Instalaciones y líneas eléctricas	0	0	3	3
Integración social	2	33	0	35
Jardín de infancia	2	2	0	4
Laboratorio	26	12	1	39
Laboratorio de diagnóstico clínico	53	3	0	56
Mantenimiento de Equipo Industrial	0	0	1	1
Máquinas eléctricas	0	0	3	3
Mecánica y electricidad del automóvil	0	0	2	2
Modelismo Industrial	0	0	1	1
Modelismo y maquetismo	0	0	1	1
Navegación, Pesca y Transporte Marítimo	0	0	2	2
Producción de Audiovisuales, Radios y Espectáculos	0	0	1	1

1 DOCENCIA Y ESTUDIANTES

1 Prematrícula del curso

11 Demanda de titulaciones por opción de FP (cont.)

Rama	Área Temática			TOTAL
	Ciencias Experimentales y de la Salud	Ciencias Sociales y Jurídicas	Enseñanzas Técnicas	
Formación Profesional				
Prótesis dental	9	3	0	12
Proyectos y dirección de obras de decoración	0	0	4	4
Química Ambiental	1	0	0	1
Radiodiagnóstico	14	4	0	18
Radioterapia	4	0	0	4
Realización de Audiovisuales y espectáculos	0	1	1	2
Realización de Programas	0	0	1	1
Realización y Planes de Obra	0	0	1	1
Salud ambiental	4	1	0	5
Secretariado	0	11	0	11
Secretariado Ejecutivo de Dirección	0	1	0	1
Servicios al Consumidor	0	11	0	11
Sistemas de regulación y control automáticos	0	0	2	2
Sistemas de telecomunicación informáticos	0	0	12	12
Superv. Y Control de Máquinas e Inst. de Buques	0	0	1	1
Técnico Comercial	0	1	0	1
Vías y Obras	0	0	1	1
Suma	220	397	133	750

Estudiantes mayores de 25 años por área temática 12

Áreas Temáticas N° Estudiantes (2003)

	Apto				No Apto			
	Hombres	Mujeres	TOTAL	%	Hombres	Mujeres	TOTAL	%
Ciencias Experimentales y de la Salud	13	13	26	14,69	38	74	112	25,23
Ciencias Sociales y Jurídicas	36	42	78	44,07	86	77	163	36,71
Humanidades	29	30	59	33,33	51	74	125	28,15
Enseñanzas Técnicas	13	1	14	7,91	36	8	44	9,91
TOTALES	91	86	177	100,00	211	233	444	100,00

Áreas Temáticas N° Estudiantes (2004)

	Apto				No Apto			
	Hombres	Mujeres	TOTAL	%	Hombres	Mujeres	TOTAL	%
Ciencias Experimentales y de la Salud	17	28	45	17,65	63	82	145	26,61
Ciencias Sociales y Jurídicas	44	58	102	40,00	102	99	201	36,88
Humanidades	40	43	83	32,55	70	89	159	29,17
Enseñanzas Técnicas	19	6	25	9,80	36	4	40	7,34
TOTALES	120	135	255	100,00	271	274	545	100,00

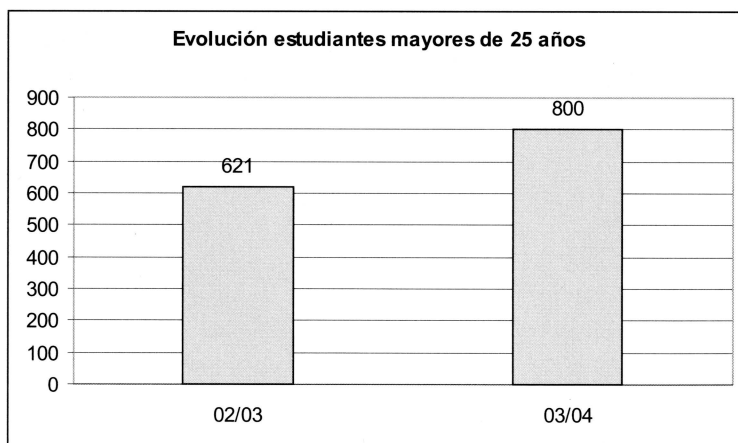

Resumen general de los estudiantes 1

Ciclo	Datos	
	Nº Estudiantes	%
Corto	9.536	43,22
Largo	12.022	54,48
Segundo	508	2,30
TOTALES	22.066	100,00

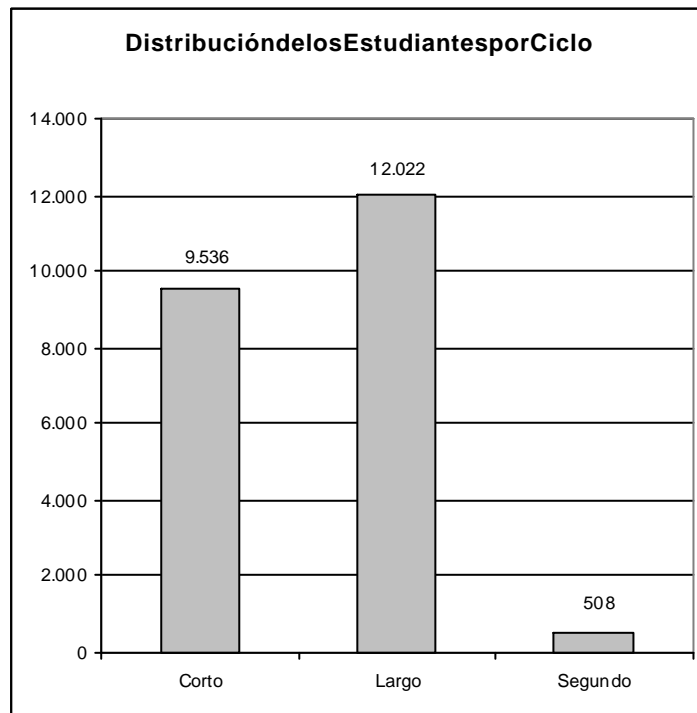

1 DOCENCIA Y ESTUDIANTES

2 Estudiantes de 1^{er} y 2^o ciclo

2 Estudiantes en titulaciones de ciclo largo y 2^o ciclo

Centro	Titulación	Datos	
		Nº Estudiantes	%
Área de CC. Experimentales y de la Salud		1.497	11,95
F. Ciencias de la Salud	Lic. Medicina	413	3,30
F. Veterinaria	Lic. Veterinaria	514	4,10
F. Ciencias del Mar	Lic. Ciencias del Mar	570	4,55
Área de Ciencias Sociales y Jurídicas		6.026	48,09
F. Formación del profesorado	Lic. Psicopedagogía (2º ciclo)	207	1,65
	Lic. Psicopedagogía (en línea)	191	1,52
F. Ciencias Económicas y Empresariales	Lic. Adm. y Direc. Empresas	1.832	14,62
	Lic. Economía	540	4,31
F. Ciencias Jurídicas	Lic. Derecho	2.540	20,27
F. CC. Física y Deporte	Lic. CC Activ. Física y Deporte	716	5,71
Área de Humanidades		2.233	17,82
F. Traductores e Interpretes	Lic. Trad. e Interp. Alemán	90	0,72
	Lic. Trad. e Interp. Francés	70	0,56
	Lic. Trad. e Interp. Inglés	718	5,73
F. Filología	Lic. Filología Hispánica	348	2,78
	Lic. Filología Inglesa	436	3,48
F. Geografía e Historia	Lic. Geografía	181	1,44
	Lic. Historia	390	3,11
Área de Enseñanzas Técnicas		2.774	22,14
E.T.S. Arquitectura	Arquitecto	963	7,69
E.T.S. Telecomunicaciones	Ing. de Telecomunicación	469	3,74
	Ing. Electrónica (2º Ciclo)	26	0,21
F. Informática	Ing. Informático	436	3,48
	Lic. Informática (2º Ciclo)	4	0,03
E.T.S. Industriales	Ing. Automática y Elec. Industrial	7	0,06
	Ing. Industrial	723	5,77
	Ing. Organizac. Industrial (2º Ciclo)	73	0,58
	Ing. Química	73	0,58
TOTALES		12.530	100,00

(PA)PlanAntiguo
(2ºCiclo)Titulacionesde2ºciclo

Centro	Titulación	Datos	
		Nº Estudiantes	%
Área de CC. Experimentales y de la Salud		665	6,97
F. Ciencias de la Salud	Dip. Enfermería (Las Palmas)	400	4,19
	Dip. Enfermería (Lanzarote)	125	1,31
	Dip. Fisioterapia	140	1,47
Área de Ciencias Sociales y Jurídicas		4636	48,62
F. Formación del profesorado	Dip. Educación Social	165	1,73
	Maestro: Esp. Audición y Lenguaje	155	1,63
	Maestro: Esp. Educación Especial	183	1,92
	Maestro: Esp. Educación Física	266	2,79
	Maestro: Esp. Educación Infantil	207	2,17
	Maestro: Esp. Educación Musical	192	2,01
	Maestro: Esp. Educación Primaria	201	2,11
	Maestro: Esp. Lengua Extranjera	230	2,41
F. Ciencias Económicas y Empresariales	Dip. Turismo (Las Palmas)	514	5,39
	Dip. Turismo (Lanzarote)	304	3,19
	Dip. CC. Empresariales	1.301	13,64
F. Ciencias Jurídicas	Dip. Relaciones Laborales	538	5,64
	Dip. Trabajo Social	380	3,98
Área de Enseñanzas Técnicas		4.235	44,41
E.U. Informática	Ing. Tec. Inform. de Gestión	328	3,44
	Ing. Tec. Inform. de Sistemas	531	5,57
	Ing. Tec. T. Esp. Sist. de Telecom.	233	2,44
E.U. Ing. Tec. Telecom.	Ing. Tec. T. Esp. Sist. Electrónicos	154	1,61
	Ing. Tec. T. Esp. Sonido e Imagen	337	3,53
	Ing. Tec. T. Esp. Telemática	248	2,60

1 DOCENCIA Y ESTUDIANTES

2 Estudiantesde1^{er} y2^ociclo

3 Estudiantes en titulaciones de ciclo corto (cont.)

Centro	Titulación	Datos	
		Nº Estudiantes	%
E.U. Politécnica	Ing. Tec. Diseño Industrial	322	3,38
	Ing. Tec. Industrial Esp. Electrón. I.	108	1,13
	Ing. Tec. Industrial Esp. Electricidad	148	1,55
	Ing. Tec. Industrial Esp. Mecánica	261	2,74
	Ing. Tec. Industrial Esp. Química I.	184	1,93
	Ing. Tec. Industrial (PA)	484	5,08
	Ing. Tec. Naval Esp. Estr. Marinas	27	0,28
	Ing. Tec. Naval Esp. Pro. y S. Buque	36	0,38
	Ing. Tec. Naval (PA)	45	0,47
	Ing. Tec. OP Esp. Construcc. Civiles	296	3,10
	Ing. Tec. OP Esp. Transp. y Ser. Urb.	29	0,30
	Ing. Tec. OP Esp. Hidrología	30	0,31
	Ing. Tec. Obras Públicas (PA)	280	2,94
	Ing. Tec. Topografía	154	1,61
TOTALES		9.536	100,00

(PA)PlanAntiguo

(2ºCiclo)Titulacionesde2ºciclo

Centro	Titulación	Datos	
		Nº Estudiantes	%
Área de CC. Experimentales y de la Salud		2.162	9,80
F. Ciencias de la Salud	Dip. Enfermería (Las Palmas)	400	1,81
	Dip. Enfermería (Lanzarote)	125	0,57
	Dip. Fisioterapia	140	0,63
	Lic. Medicina	413	1,87
F. Veterinaria	Lic. Veterinaria	514	2,33
F. Ciencias del Mar	Lic. Ciencias del Mar	570	2,58
Área de Ciencias Sociales y Jurídicas		10.662	48,32
F. Formación del profesorado	Dip. Educación Social	165	0,75
	Maestro: Esp. Audición y Lenguaje	155	0,70
	Maestro: Esp. Educación Especial	183	0,83
	Maestro: Esp. Educación Física	266	1,21
	Maestro: Esp. Educación Infantil	207	0,94
	Maestro: Esp. Educación Musical	192	0,87
	Maestro: Esp. Educación Primaria	201	0,91
	Maestro: Esp. Lengua Extranjera	230	1,04
	Lic. Psicopedagogía (2º Ciclo)	207	0,94
	Lic. Psicopedagogía (en línea)	191	0,87
F. Ciencias Económicas y Empresariales	Dip. Turismo (Las Palmas)	514	2,33
	Dip. Turismo (Lanzarote)	304	1,38
	Dip. CC. Empresariales	1.301	5,90
	Lic. Adm. y Direc. Empresas	1.832	8,30
	Lic. Economía	540	2,45
F. Ciencias Jurídicas	Dip. Relaciones Laborales	538	2,44
	Dip. Trabajo Social	380	1,72
	Lic. Derecho	2.540	11,51
F. CC. Física y Deporte	Lic. CC Activ. Física y Deporte	716	3,24
Área de Humanidades		2.233	10,12
F. Traductores e Interpretes	Lic. Trad. e Interp. Alemán	90	0,41
	Lic. Trad. e Interp. Francés	70	0,32
	Lic. Trad. e Interp. Inglés	718	3,25

(2ºCiclo) Titulaciones de 2º ciclo

1 DOCENCIA Y ESTUDIANTES

2 Estudiantes de 1^{er} y 2^o ciclo

4 Estudiantes por titulaciones (cont.)

Centro	Titulación	Datos	
		Nº Estudiantes	%
F. Filología	Lic. Filología Hispánica	348	1,58
	Lic. Filología Inglesa	436	1,98
F. Geografía e Historia	Lic. Geografía	181	0,82
	Lic. Historia	390	1,77
Área de Enseñanzas Técnicas		7.009	31,76
E.T.S. Arquitectura	Arquitecto	963	4,36
E.T.S. Telecomunicaciones	Ing. de Telecomunicación	469	2,13
	Ing. Electrónica (2º Ciclo)	26	0,12
E.U. Informática	Ing. Tec. Inform. de Gestión	328	1,49
	Ing. Tec. Inform. de Sistemas	531	2,41
E.U. Ing. Tec. Telecom.	Ing. Tec. T. Esp. Sist. de Telecom.	233	1,06
	Ing. Tec. T. Esp. Sist. Electrónicos	154	0,70
	Ing. Tec. T. Esp. Sonido e Imagen	337	1,53
	Ing. Tec. T. Esp. Telemática	248	1,12
F. Informática	Ing. Informático	436	1,98
	Lic. Informática (2º Ciclo)	4	0,02
E.T.S. Industriales	Ing. Automática y Electr. Industrial	7	0,03
	Ing. Industrial	723	3,28
	Ing. Organizac. Industrial (2º ciclo)	73	0,33
	Ing. Química	73	0,33
E.U. Politécnica	Ing. Tec. Diseño Industrial	322	1,46
	Ing. Tec. Industrial Esp. Electr. I.	108	0,49
	Ing. Tec. Industrial Esp. Electricidad	148	0,67
	Ing. Tec. Industrial Esp. Mecánica	261	1,18
	Ing. Tec. Industrial Esp. Química I.	184	0,83
	Ing. Tec. Industrial (PA)	484	2,19
	Ing. Tec. Naval Esp. Estr. Marinas	27	0,12
	Ing. Tec. Naval Esp. Pro. y S. Buque	36	0,16
	Ing. Tec. Naval (PA)	45	0,20
	Ing. Tec. OP Esp. Construcc. Civiles	296	1,34
	Ing. Tec. OP Esp. Transp. y Ser. Urb.	29	0,13
	Ing. Tec. OP Esp. Hidrología	30	0,14
	Ing. Tec. Obras Públicas (PA)	280	1,27
	Ing. Tec. Topografía	154	0,70
TOTALES		22.066	100,00

Estudiantes por curso en titulaciones de ciclo largo y 2º ciclo 5

Centro	Titulación	Curso									
		1º	2º	3º	4º	5º	6º	Pas.	ALC	TOTAL	%
Área de CC. Experimentales y de la Salud		250	171	227	202	431	86	0	130	1.497	11,95
F. Ciencias de la Salud	Lic. Medicina	60	33	72	61	82	86	0	19	413	3,30
F. Veterinaria	Lic. Veterinaria	84	54	82	75	183	0	0	36	514	4,10
F. Ciencias del Mar	Lic. Ciencias del Mar	106	84	73	66	166	0	0	75	570	4,55
Área de Ciencias Sociales y Jurídicas		1.041	1.068	1.191	1.421	1.072	0	38	195	6.026	48,09
F. Formación del Profesorado	Lic. Psicopedagogía (2ºCiclo)	0	0	0	60	143	0	4	0	207	1,65
	Lic. Psicopedagogía (en línea)	0	0	0	8	177	0	6	0	191	1,52
F. Ciencias Económicas y Empresariales	Lic. Adm. y Direc. Empresas	302	356	553	521	0	0	20	80	1.832	14,62
	Lic. Economía	135	80	92	213	0	0	2	18	540	4,31
F. Ciencias Jurídicas	Lic. Derecho	501	505	386	386	752	0	0	10	2.540	20,27
F. CC. Act. Física y Deporte	Lic. CC. Act. Física y Deporte	103	127	160	233	0	0	6	87	716	5,71
Área de Humanidades		516	380	447	700	0	0	2	188	2.233	17,82
F. Traductores e Intérpretes	Lic. Trad. e Interp. - Alemán	15	22	24	20	0	0	0	9	90	0,72
	Lic. Trad. e Interp. - Francés	15	18	13	19	0	0	1	4	70	0,56
	Lic. Trad. e Interp. - Inglés	147	131	157	202	0	0	0	81	718	5,73
F. Filología	Lic. Filología Hispánica	59	31	61	175	0	0	0	22	348	2,78
	Lic. Filología Inglesa	127	81	84	128	0	0	1	15	436	3,48
F. Geografía e Historia	Lic. Geografía	59	28	32	53	0	0	0	9	181	1,44
	Lic. Historia	94	69	76	103	0	0	0	48	390	3,11
Área de Enseñanzas Técnicas		535	475	289	463	652	212	11	137	2.774	22,14
E.T.S. Arquitectura	Arquitecto	183	175	120	153	287	12	0	33	963	7,69
E.T.S. Telecomunicaciones	Ing. de Telecomunicación	75	86	56	86	110	0	0	56	469	3,74
	Ing. Electrónica (2ºCiclo)	0	0	0	8	18	0	0	0	26	0,21
F. Informática	Ing. Informático	122	82	30	83	84	0	0	35	436	3,48
	Lic. Informática (2ºCiclo)	0	0	0	0	4	0	0	0	4	0,03
E.T.S. Ingenieros Industriales	Ing. Automática y Electr. Industrial	0	0	0	7	0	0	0	0	7	0,06
	Ing. Industrial	106	108	83	107	106	200	0	13	723	5,77
	Ing. Organizac. Industrial (2º ciclo)	0	0	0	19	43	0	11	0	73	0,58
	Ing. Química	49	24	0	0	0	0	0	0	73	0,58
TOTALES		2.342	2.094	2.154	2.786	2.155	298	51	650	12.530	100,00

(2ºCiclo) Titulaciones de 2º ciclo

Pas.: Pasarela. Curso puente para titulaciones de Plan Nuevo

ALC: Asignaturas de Libre Configuración

1 DOCENCIA Y ESTUDIANTES

2 Estudiantes de 1^{er} y 2^o ciclo

6 Estudiantes por curso en titulaciones de ciclo corto

Centro	Titulación	Curso					TOTAL	%
		1º	2º	3º	4º	ALC		
Área de CC. Experimentales y de la Salud		212	193	248	0	12	665	6,97
F. Ciencias de la Salud	Dip. Enfermería (Las Palmas)	114	121	157	0	8	400	4,19
	Dip. Enfermería (Lanzarote)	47	38	40	0	0	125	1,31
	Dip. Fisioterapia	51	34	51	0	4	140	1,47
Área de Ciencias Sociales y Jurídicas		1.412	1.208	1.942	0	74	4.636	48,62
F. Formación del Profesorado	Dip. Educación Social	67	51	45	0	2	165	1,73
	Maestro: Esp. Audición y Lenguaje	53	47	55	0	0	155	1,63
	Maestro: Esp. Educación Especial	59	71	53	0	0	183	1,92
	Maestro: Esp. Educación Física	108	67	88	0	3	266	2,79
	Maestro: Esp. Educación Infantil	93	60	53	0	1	207	2,17
	Maestro: Esp. Educación Musical	77	50	64	0	1	192	2,01
	Maestro: Esp. Educación Primaria	66	64	68	0	3	201	2,11
	Maestro: Esp. Lengua Extranjera	81	51	97	0	1	230	2,41
F. Ciencias Económicas y Empresariales	Dip. Turismo (Las Palmas)	118	101	256	0	39	514	5,39
	Dip. Turismo (Lanzarote)	88	66	149	0	1	304	3,19
	Dip. CC. Empresariales	328	348	623	0	2	1.301	13,64
F. Ciencias Jurídicas	Dip. Relaciones Laborales	163	129	245	0	1	538	5,64
	Dip. Trabajo Social	111	103	146	0	20	380	3,98
Área de Enseñanzas Técnicas		1.173	1.055	1.206	761	40	4.235	44,41
E.U. Informática	Ing. Tec. Inform. de Gestión	96	145	84	0	3	328	3,44
	Ing. Tec. Inform. de Sistemas	201	177	132	0	21	531	5,57
E.U. Ing. Tec. Telecom.	Ing. Tec. T. Esp. Sist. de Telecom.	56	43	132	0	2	233	2,44
	Ing. Tec. T. Esp. Sist. Electrónicos	45	26	82	0	1	154	1,61
	Ing. Tec. T. Esp. Sonido e Imagen	101	75	159	0	2	337	3,53
	Ing. Tec. T. Esp. Telemática	63	47	138	0	0	248	2,60

Estudiantes por curso en titulaciones de ciclo corto 6 (cont.)

Centro	Titulación	Curso						
		1º	2º	3º	4º	ALC	TOTAL	%
E.U. Politécnica	Ing. Tec. Diseño Industrial	106	101	108	0	7	322	3,38
	Ing. Tec. Industrial Esp. Electrón. I.	40	37	31	0	0	108	1,13
	Ing. Tec. Industrial Esp. Electricidad	60	43	45	0	0	148	1,55
	Ing. Tec. Industrial Esp. Mecánica	101	89	70	0	1	261	2,74
	Ing. Tec. Industrial Esp. Química I.	93	51	40	0	0	184	1,93
	Ing. Tec. Industrial (PA)	12	26	27	419	0	484	5,08
	Ing. Tec. Naval Esp. Estr. Marinas	8	9	10	0	0	27	0,28
	Ing. Tec. Naval Esp. Pro. y S. Buque	7	9	20	0	0	36	0,38
	Ing. Tec. Naval (PA)	2	6	5	32	0	45	0,47
	Ing. Tec. OP Esp. Construcc. Civiles	131	108	57	0	0	296	3,10
	Ing. Tec. OP Esp. Transp. y Ser. Urb.	13	9	6	0	1	29	0,30
	Ing. Tec. OP Esp. Hidrología	11	18	0	0	1	30	0,31
	Ing. Tec. Obras Públicas (PA)	3	4	10	263	0	280	2,94
	Ing. Tec. Topografía	24	32	50	47	1	154	1,61
TOTALES		2.797	2.456	3.396	761	126	9.536	100,00

(PA) Plan Antiguo

ALC: Asignaturas de Libre Configuración

1 DOCENCIA Y ESTUDIANTES

2 Estudiantes de 1^{er} y 2^o ciclo

7 Estudiantes por curso

Cursos	Nº Estudiantes			TOTAL
	Ciclo Corto	Ciclo Largo	2º Ciclo	
Primero	2.797	2.342	0	5.139
Segundo	2.456	2.094	0	4.550
Tercero	3.396	2.154	0	5.550
Cuarto	761	2.684	102	3.547
Quinto	0	1.770	385	2.155
Sexto	0	298	0	298
Curso Puente	0	30	21	51
Asignaturas de Libre Configuración	126	650	0	776
TOTALES	9.536	12.022	508	22.066

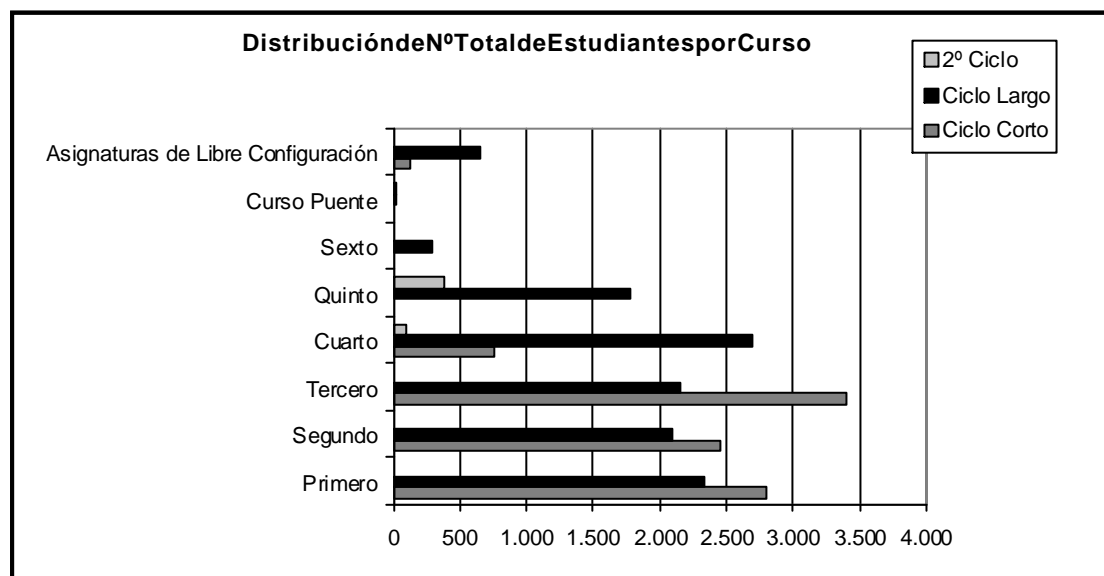

Estudiantes de nuevo ingreso en 1^{er} curso por colectivo 8

Centro	Titulación	Colectivo						TOTAL
		Extranjeros	FP	Mayores de 25 Años	PAU	Titulados	Sin Clasificar	
Área de CC. Experimentales y de la Salud		7	71	9	306	8	2	403
F. Ciencias de la Salud	Dip. Enfermería (Las Palmas)	2	38	3	65	2	1	111
	Dip. Enfermería (Lanzarote)	0	17	1	17	1	0	36
	Dip. Fisioterapia	1	16	1	22	1	0	41
	Lic. Medicina	2	0	2	47	1	1	53
F. Veterinaria	Lic. Veterinaria	0	0	2	66	1	0	69
F. Ciencias del Mar	Lic. Ciencias del Mar	2	0	0	89	2	0	93
Área de Ciencias Sociales y Jurídicas		2	287	74	1.650	40	9	2.062
F. Formación del Profesorado	Dip. Educación Social	0	25	2	32	0	0	59
	Maestro: Esp. Audición y Lenguaje	0	18	2	37	0	0	57
	Maestro: Esp. Educación Especial	0	18	1	37	1	0	57
	Maestro: Esp. Educación Física	0	22	3	47	1	0	73
	Maestro: Esp. Educación Infantil	0	23	3	56	0	0	82
	Maestro: Esp. Educación Musical	0	15	2	46	0	0	63
	Maestro: Esp. Educación Primaria	0	17	2	39	1	0	59
	Maestro: Esp. Lengua Extranjera	0	8	3	58	1	0	70
F. Ciencias Económicas y Empresariales	Dip. Turismo (Las Palmas)	1	28	2	78	1	2	112
	Dip. Turismo (Lanzarote)	0	2	3	79	3	0	87
	Dip. CC. Empresariales	0	21	5	198	3	0	227
	Lic. Adm. y Direc. Empresas	0	0	2	222	1	2	227
	Lic. Economía	1	0	2	97	0	0	100
F. Ciencias Jurídicas	Dip. Relaciones Laborales	0	59	8	70	1	0	138
	Dip. Trabajo Social	0	26	4	73	1	0	104
	Lic. Derecho	0	0	30	382	26	4	442
F. CC. Física y Deporte	Lic. CC Activ. Física y Deporte	0	5	0	99	0	1	105
Área de Humanidades		0	0	25	383	27	2	437
F. Traductores e Interpretes	Lic. Trad. e Interp. - Alemán	0	0	0	11	0	0	11
	Lic. Trad. e Interp. - Francés	0	0	1	13	0	0	14
	Lic. Trad. e Interp. - Inglés	0	0	1	123	0	0	124
F. Filología	Lic. Filología Hispánica	0	0	1	35	3	0	39
	Lic. Filología Inglesa	0	0	2	92	6	1	101
F. Geografía e Historia	Lic. Geografía	0	0	7	37	7	0	51
	Lic. Historia	0	0	13	72	11	1	97

1 DOCENCIA Y ESTUDIANTES2 Estudiantes de 1^{er} y 2^o ciclo**8 Estudiantes de nuevo ingreso en 1^{er} curso por colectivo (cont.)**

Centro	Titulación	Colectivo						TOTAL
		Extranjeros	FP	Mayores de 25 Años	PAU	Titulados	Sin Clasificar	
Área de Enseñanzas Técnicas		2	98	11	1.118	32	0	1.261
E.T.S. Arquitectura	Arquitecto	1	0	0	149	4	0	154
E.T.S. Telecomunicaciones	Ing. de Telecomunicación	0	0	0	57	0	0	57
E.U. Informática	Ing. Tec. Inform. de Gestión	0	7	0	58	1	0	66
	Ing. Tec. Inform. de Sistemas	0	3	1	131	0	0	135
E.U. Ing. Tec. Telecom.	Ing. Tec. T. Esp. Sist. de Telecom.	1	5	0	30	1	0	37
	Ing. Tec. T. Esp. Sist. Electrónicos	0	0	0	21	2	0	23
	Ing. Tec. T. Esp. Sonido e Imagen	0	2	0	57	1	0	60
	Ing. Tec. T. Esp. Telemática	0	7	0	28	0	0	35
F. Informática	Ing. Informático	0	0	0	70	0	0	70
E.T.S. Industriales	Ing. Industrial	0	0	0	75	0	0	75
	Ing. Químico	0	0	0	43	3	0	46
E.U. Politécnica	Ing. Tec. Diseño Industrial	0	16	1	66	0	0	83
	Ing. Tec. Industrial Esp. Electr. I.	0	5	0	28	4	0	37
	Ing. Tec. Industrial Esp. Electricidad	0	11	2	38	2	0	53
	Ing. Tec. Industrial Esp. Mecánica	0	8	0	79	2	0	89
	Ing. Tec. Industrial Esp. Química I.	0	8	0	63	4	0	75
	Ing. Tec. Naval Esp. Estr. Marinas	0	3	0	3	1	0	7
	Ing. Tec. Naval Esp. Pro. y S. Buque	0	0	0	6	1	0	7
	Ing. Tec. OP Esp. Construcc. Civiles	0	21	4	81	6	0	112
	Ing. Tec. OP Esp. Transp. y Ser. Urb	0	1	1	10	0	0	12
	Ing. Tec. OP Esp. Hidrología	0	1	1	8	0	0	10
	Ing. Tec. Topografía	0	0	1	17	0	0	18
TOTALES		11	456	119	3.457	107	13	4.163

Estudiantes de nuevo ingreso en 1^{er} curso por sexo y titulación 9

Centro	Titulación	Sexo				TOTAL
		Hombres	%	Mujeres	%	
Área de CC. Experimentales y de la Salud		118	6,41	285	12,27	403
F. Ciencias de la Salud	Dip. Enfermería (Las Palmas)	26	1,41	85	3,66	111
	Dip. Enfermería (Lanzarote)	2	0,11	34	1,46	36
	Dip. Fisioterapia	16	0,87	25	1,08	41
	Lic. Medicina	14	0,76	39	1,68	53
F. Veterinaria	Lic. Veterinaria	22	1,20	47	2,02	69
F. Ciencias del Mar	Lic. Ciencias del Mar	38	2,06	55	2,37	93
Área de Ciencias Sociales y Jurídicas		688	37,37	1.374	59,17	2.062
F. Formación del Profesorado	Dip. Educación Social	7	0,38	52	2,24	59
	Maestro: Esp. Audición y Lenguaje	4	0,22	53	2,28	57
	Maestro: Esp. Educación Especial	9	0,49	48	2,07	57
	Maestro: Esp. Educación Física	44	2,39	29	1,25	73
	Maestro: Esp. Educación Infantil	11	0,60	71	3,06	82
	Maestro: Esp. Educación Musical	23	1,25	40	1,72	63
	Maestro: Esp. Educación Primaria	11	0,60	48	2,07	59
	Maestro: Esp. Lengua Extranjera	14	0,76	56	2,41	70
F. Ciencias Económicas y Empresariales	Dip. Turismo (Las Palmas)	17	0,92	95	4,09	112
	Dip. Turismo (Lanzarote)	27	1,47	60	2,58	87
	Dip. CC. Empresariales	84	4,56	143	6,16	227
	Lic. Adm. y Direc. Empresas	72	3,91	155	6,68	227
	Lic. Economía	43	2,34	57	2,45	100
F. Ciencias Jurídicas	Dip. Relaciones Laborales	42	2,28	96	4,13	138
	Dip. Trabajo Social	24	1,30	80	3,45	104
	Lic. Derecho	180	9,78	262	11,28	442
F. CC. Física y Deporte	Lic. CC Activ. Física y Deporte	76	4,13	29	1,25	105
Área de Humanidades		150	8,15	287	12,36	437
F. Traductores e Interpretes	Lic. Trad. e Interp. - Alemán	3	0,16	8	0,34	11
	Lic. Trad. e Interp. - Francés	3	0,16	11	0,47	14
	Lic. Trad. e Interp. - Inglés	26	1,41	98	4,22	124
F. Filología	Lic. Filología Hispánica	12	0,65	27	1,16	39
	Lic. Filología Inglesa	27	1,47	74	3,19	101
F. Geografía e Historia	Lic. Geografía	20	1,09	31	1,34	51
	Lic. Historia	59	3,20	38	1,64	97

1 DOCENCIA Y ESTUDIANTES

2 Estudiantes de 1^{er} y 2^o ciclo

9 Estudiantes de nuevo ingreso en 1^{er} curso por sexo y titulación (cont.)

Centro	Titulación	Sexo				TOTAL
		Hombres	%	Mujeres	%	
Área de Enseñanzas Técnicas		885	48,07	376	16,19	1.261
E.T.S. Arquitectura	Arquitecto	97	5,27	57	2,45	154
E.T.S. Telecomunicaciones	Ing. de Telecomunicación	46	2,50	11	0,47	57
E.U. Informática	Ing. Tec. Inform. de Gestión	47	2,55	19	0,82	66
	Ing. Tec. Inform. de Sistemas	122	6,63	13	0,56	135
E.U. Ing. Tec. Telecom.	Ing. Tec. T. Esp. Sist. de Telecom.	30	1,63	7	0,30	37
	Ing. Tec. T. Esp. Sist. Electrónicos	20	1,09	3	0,13	23
	Ing. Tec. T. Esp. Sonido e Imagen	37	2,01	23	0,99	60
	Ing. Tec. T. Esp. Telemática	27	1,47	8	0,34	35
F. Informática	Ing. Informático	57	3,10	13	0,56	70
E.T.S. Industriales	Ing. Industrial	50	2,72	25	1,08	75
	Ing. Químico	19	1,03	27	1,16	46
E.U. Politécnica	Ing. Tec. Diseño Industrial	47	2,55	36	1,55	83
	Ing. Tec. Industrial Esp. Electr. I.	30	1,63	7	0,30	37
	Ing. Tec. Industrial Esp. Electricidad	48	2,61	5	0,22	53
	Ing. Tec. Industrial Esp. Mecánica	73	3,97	16	0,69	89
	Ing. Tec. Industrial Esp. Química I.	28	1,52	47	2,02	75
	Ing. Tec. Naval Esp. Estr. Marinas	5	0,27	2	0,09	7
	Ing. Tec. Naval Esp. Pro. y S. Buque	4	0,22	3	0,13	7
	Ing. Tec. OP Esp. Construcc. Civiles	76	4,13	36	1,55	112
	Ing. Tec. OP Esp. Transp. y Ser. Urb.	6	0,33	6	0,26	12
	Ing. Tec. OP Esp. Hidrología	7	0,38	3	0,13	10
	Ing. Tec. Topografía	9	0,49	9	0,39	18
	TOTALES		1.841	100,00	2.322	100,00

Hombres de nuevo ingreso en 1^{er} curso por edad y titulación 10

Centro	Titulación	Edad								TOTAL	
		<=18	19	20	21	22	23	24	25-29		>=30
Área de CC. Experimentales y de la Salud		57	21	3	4	5	4	5	10	9	118
F. Ciencias de la Salud	Dip. Enfermería (Las Palmas)	6	4	1	1	3	3	2	4	2	26
	Dip. Enfermería (Lanzarote)	0	1	0	0	0	0	0	0	1	2
	Dip. Fisioterapia	7	0	0	1	0	0	2	3	3	16
	Lic. Medicina	11	0	0	0	1	0	0	0	2	14
F. Veterinaria	Lic. Veterinaria	17	3	0	0	0	1	0	1	0	22
F. Ciencias del Mar	Lic. Ciencias del Mar	16	13	2	2	1	0	1	2	1	38
Área de Ciencias Sociales y Jurídicas		223	121	83	50	37	21	23	57	73	688
F. Formación del Profesorado	Dip. Educación Social	1	0	1	1	0	0	1	1	2	7
	Máestro: Esp. Audición y Lenguaje	1	0	0	1	0	0	0	1	1	4
	Máestro: Esp. Educación Especial	0	2	1	2	0	0	1	1	2	9
	Máestro: Esp. Educación Física	8	12	4	2	5	4	2	4	3	44
	Máestro: Esp. Educación Infantil	0	2	1	0	3	0	0	2	3	11
	Máestro: Esp. Educación Musical	4	1	4	4	1	4	1	0	4	23
	Máestro: Esp. Educación Primaria	3	1	1	1	1	2	0	1	1	11
	Máestro: Esp. Lengua Extranjera	3	3	2	1	2	0	0	3	0	14
F. Ciencias Económicas y Empresariales	Dip. Turismo (Las Palmas)	5	1	2	0	2	1	0	6	0	17
	Dip. Turismo (Lanzarote)	6	3	6	1	2	0	1	5	3	27
	Dip. CC. Empresariales	27	16	10	9	6	3	2	6	5	84
	Lic. Adm. y Direc. Empresas	44	11	8	2	3	1	0	3	0	72
	Lic. Economía	21	10	7	0	0	0	0	2	3	43
F. Ciencias Jurídicas	Dip. Relaciones Laborales	6	3	3	5	1	2	5	8	9	42
	Dip. Trabajo Social	11	2	2	1	0	0	2	3	3	24
	Lic. Derecho	61	32	17	14	5	0	6	11	34	180
F. CC. Física y Deporte	Lic. CC Activ. Física y Deporte	22	22	14	6	6	4	2	0	0	76
Área de Humanidades		36	27	12	9	7	10	6	11	32	150
F. Traductores e Interpretes	Lic. Trad. e Interp. - Alemán	1	0	0	0	0	0	1	1	0	3
	Lic. Trad. e Interp. - Francés	0	1	0	0	0	1	0	0	1	3
	Lic. Trad. e Interp. - Inglés	8	8	3	0	2	3	0	1	1	26
F. Filología	Lic. Filología Hispánica	4	1	1	0	1	1	1	0	3	12
	Lic. Filología Inglesa	6	7	2	1	1	2	1	4	3	27
F. Geografía e Historia	Lic. Geografía	4	1	1	4	1	1	1	0	7	20
	Lic. Historia	13	9	5	4	2	2	2	5	17	59

1 DOCENCIA Y ESTUDIANTES

2 Estudiantes de 1^{er} y 2^o ciclo

10 Hombres de nuevo ingreso en 1^{er} curso por edad y titulación (cont.)

Centro	Titulación	Edad									TOTAL
		<=18	19	20	21	22	23	24	25-29	>=30	
Área de Enseñanzas Técnicas		383	147	93	55	39	34	21	64	49	885
E.T.S. Arquitectura	Arquitecto	50	18	6	2	2	3	4	6	6	97
E.T.S. Telecomunicaciones	Ing. de Telecomunicación	38	5	2	0	0	1	0	0	0	46
E.U. Informática	Ing. Tec. Inform. de Gestión	16	5	4	7	3	6	2	2	2	47
	Ing. Tec. Inform. de Sistemas	49	29	19	9	4	3	3	5	1	122
E.U. Ing. Tec. Telecom.	Ing. Tec. T. Esp. Sist. de Telecom.	11	6	3	0	2	1	2	4	1	30
	Ing. Tec. T. Esp. Sist. Electrónicos	7	2	3	2	2	2	0	1	1	20
	Ing. Tec. T. Esp. Sonido e Imagen	11	11	8	1	2	1	1	2	0	37
	Ing. Tec. T. Esp. Telemática	12	3	4	4	2	0	0	1	1	27
F. Informática	Ing. Informático	45	9	2	0	1	0	0	0	0	57
E.T.S. Industriales	Ing. Industrial	40	6	1	0	1	0	0	1	1	50
	Ing. Químico	13	6	0	0	0	0	0	0	0	19
E.U. Politécnica	Ing. Tec. Diseño Industrial	15	4	4	3	2	2	1	7	9	47
	Ing. Tec. Industrial Esp. Electr. I.	9	5	4	3	1	0	0	5	3	30
	Ing. Tec. Industrial Esp. Electricidad	4	7	7	6	3	5	2	7	7	48
	Ing. Tec. Industrial Esp. Mecánica	21	13	11	7	7	3	2	6	3	73
	Ing. Tec. Industrial Esp. Química I.	8	4	3	4	0	3	1	4	1	28
	Ing. Tec. Naval Esp. Estr. Marinas	0	0	0	0	3	0	0	1	1	5
	Ing. Tec. Naval Esp. Pro. y S. Buque	2	0	0	1	0	0	1	0	0	4
	Ing. Tec. OP Esp. Construcc. Civiles	27	9	10	5	4	4	1	9	7	76
	Ing. Tec. OP Esp. Transp. y Ser. Urb	1	2	0	0	0	0	0	1	2	6
	Ing. Tec. OP Esp. Hidrología	1	3	0	0	0	0	1	1	1	7
	Ing. Tec. Topografía	3	0	2	1	0	0	0	1	2	9
TOTALES		699	316	191	118	88	69	55	142	163	1.841

Mujeres de nuevo ingreso en 1^{er} curso por edad y titulación 11

Centro	Titulación	Edad									TOTAL
		<=18	19	20	21	22	23	24	25-29	>=30	
Área de CC. Experimentales y de la Salud		165	26	22	9	20	8	7	17	11	285
F. Ciencias de la Salud	Dip. Enfermería (Las Palmas)	43	3	6	5	10	2	4	9	3	85
	Dip. Enfermería (Lanzarote)	12	3	4	1	2	3	0	6	3	34
	Dip. Fisioterapia	13	0	0	3	5	1	1	0	2	25
	Lic. Medicina	35	3	0	0	0	0	0	0	1	39
F. Veterinaria	Lic. Veterinaria	34	5	3	0	2	2	0	0	1	47
F. Ciencias del Mar	Lic. Ciencias del Mar	28	12	9	0	1	0	2	2	1	55
Área de Ciencias Sociales y Jurídicas		573	201	130	95	86	61	36	105	87	1.374
F. Formación del Profesorado	Dip. Educación Social	17	6	3	5	5	4	3	4	5	52
	Maestro: Esp. Audición y Lenguaje	11	4	0	4	8	8	1	11	6	53
	Maestro: Esp. Educación Especial	12	6	6	7	5	4	1	3	4	48
	Maestro: Esp. Educación Física	8	4	3	6	2	1	2	1	2	29
	Maestro: Esp. Educación Infantil	34	5	10	2	4	7	2	3	4	71
	Maestro: Esp. Educación Musical	7	3	8	3	6	2	0	6	5	40
	Maestro: Esp. Educación Primaria	10	10	3	8	5	6	0	2	4	48
	Maestro: Esp. Lengua Extranjera	12	6	2	2	3	3	4	15	9	56
F. Ciencias Económicas y Empresariales	Dip. Turismo (Las Palmas)	49	9	12	8	8	2	0	5	2	95
	Dip. Turismo (Lanzarote)	17	17	4	4	4	4	1	5	4	60
	Dip. CC. Empresariales	55	24	24	11	10	3	2	11	3	143
	Lic. Adm. y Direc. Empresas	118	19	9	2	2	1	2	2	0	155
	Lic. Economía	40	4	7	4	1	0	1	0	0	57
F. Ciencias Jurídicas	Dip. Relaciones Laborales	19	10	7	8	11	3	8	19	11	96
	Dip. Trabajo Social	31	11	5	6	5	5	3	7	7	80
	Lic. Derecho	128	45	25	13	6	8	5	11	21	262
F. CC. Física y Deporte	Lic. CC Activ. Física y Deporte	5	18	2	2	1	0	1	0	0	29
Área de Humanidades		137	41	24	20	5	6	10	16	28	287
F. Traductores e Interpretes	Lic. Trad. e Interp. - Alemán	4	2	0	0	0	1	1	0	0	8
	Lic. Trad. e Interp. - Francés	5	2	0	1	0	1	0	0	2	11
	Lic. Trad. e Interp. - Inglés	65	11	7	2	3	2	4	2	2	98
F. Filología	Lic. Filología Hispánica	13	2	4	3	0	0	0	2	3	27
	Lic. Filología Inglesa	33	13	9	7	2	0	3	3	4	74
F. Geografía e Historia	Lic. Geografía	8	4	2	2	0	1	0	5	9	31
	Lic. Historia	9	7	2	5	0	1	2	4	8	38

1 DOCENCIA Y ESTUDIANTES

2 Estudiantes de 1^{er} y 2^o ciclo

11 Mujeres de nuevo ingreso en 1^{er} curso por edad y titulación (cont.)

Centro	Titulación	Edad									TOTAL
		<=18	19	20	21	22	23	24	25-29	>=30	
Área de Enseñanzas Técnicas		237	42	26	19	8	4	10	19	11	376
E.T.S. Arquitectura	Arquitecto	43	6	4	0	0	1	2	0	1	57
E.T.S. Telecomunicaciones	Ing. de Telecomunicación	11	0	0	0	0	0	0	0	0	11
E.U. Informática	Ing. Tec. Inform. de Gestión	9	3	2	3	0	0	0	1	1	19
	Ing. Tec. Inform. de Sistemas	11	1	0	0	0	1	0	0	0	13
E.U. Ing. Tec. Telecom.	Ing. Tec. T. Esp. Sist. de Telecom.	5	0	0	2	0	0	0	0	0	7
	Ing. Tec. T. Esp. Sist. Electrónicos	2	1	0	0	0	0	0	0	0	3
	Ing. Tec. T. Esp. Sonido e Imagen	17	3	1	1	0	0	1	0	0	23
	Ing. Tec. T. Esp. Telemática	3	1	0	1	2	0	0	1	0	8
F. Informática	Ing. Informático	10	2	0	1	0	0	0	0	0	13
E.T.S. Industriales	Ing. Industrial	22	2	0	0	0	0	0	0	1	25
	Ing. Química	17	3	2	0	1	0	0	3	1	27
E.U. Politécnica	Ing. Tec. Diseño Industrial	19	5	4	2	1	0	3	1	1	36
	Ing. Tec. Industrial Esp. Electr. I.	4	1	0	0	1	0	0	1	0	7
	Ing. Tec. Industrial Esp. Electricidad	1	1	1	0	0	0	0	2	0	5
	Ing. Tec. Industrial Esp. Mecánica	8	2	1	2	2	0	0	0	1	16
	Ing. Tec. Industrial Esp. Química I.	27	2	4	3	1	0	2	7	1	47
	Ing. Tec. Naval Esp. Estr. Marinas	0	1	0	0	0	1	0	0	0	2
	Ing. Tec. Naval Esp. Pro. y S. Buque	2	0	0	0	0	0	0	1	0	3
	Ing. Tec. OP Esp. Construcc. Civiles	16	5	6	3	0	1	1	2	2	36
	Ing. Tec. OP Esp. Transp. y Ser. Urb	3	2	0	1	0	0	0	0	0	6
	Ing. Tec. OP Esp. Hidrología	2	0	0	0	0	0	0	0	1	3
	Ing. Tec. Topografía	5	1	1	0	0	0	1	0	1	9
TOTALES		1.112	310	202	143	119	79	63	157	137	2.322

Estudiantes matriculados por titulación y convocatoria 12

Centro		Titulación					
		Asign. 1 ^a Conv.	Asign. 2 ^a Conv.	Asign. 3 ^a Conv.	Asign. 4 ^a Conv.	Asign. 5 ^a Conv.	Más de 5 ^a Conv.
Área de CC. Experimentales y de la Salud		19.056	2.188	498	158	48	3
F. Ciencias de la Salud	Dip. Enfermería	3.391	311	54	10	3	0
	Dip. Enfermería (Lanzarote)	1.066	113	26	10	7	0
	Dip. Fisioterapia	1.397	59	18	7	1	0
	Lic. Medicina	4.444	322	95	32	4	0
F. Veterinaria	Lic. Veterinaria	4.764	638	96	24	8	0
F. Ciencias del Mar	Lic. Ciencias del Mar	3.994	745	209	75	25	3
Área de Ciencias Sociales y Jurídicas		72.219	10.474	3.563	1.501	473	139
F. Formación del Profesorado	Dip. Educación Social	1.317	28	7	0	0	0
	Maestro: Esp. Audición y Lenguaje	1.347	79	13	4	1	0
	Maestro: Esp. Educación Especial	1.533	82	19	9	2	2
	Maestro: Esp. Educación Física	2.150	166	33	28	11	4
	Maestro: Esp. Educación Infantil	1.767	110	15	4	2	0
	Maestro: Esp. Educación Musical	1.865	120	30	8	0	0
	Maestro: Esp. Educación Primaria	1.729	158	17	5	1	0
	Maestro: Esp. Lengua Extranjera	1.628	129	30	15	5	0
	Lic. Psicopedagogía (2º Ciclo)	1.899	128	28	6	0	0
	Lic. Psicopedagogía (en línea)	1.009	43	8	0	0	0
F. Ciencias Económicas y Empresariales	Dip. Turismo (Las Palmas)	4.706	557	158	41	10	6
	Dip. Turismo (Lanzarote)	2.513	399	106	39	7	0
	Dip. CC. Empresariales	8.088	1.607	642	280	105	35
	Lic. Adm. y Direc. Empresas	13.261	2.478	991	388	136	37
	Lic. Economía	4.461	891	338	130	42	11
F. Ciencias Jurídicas	Dip. Relaciones Laborales	3.825	612	187	62	19	4
	Dip. Trabajo Social	3.116	282	52	17	3	0
	Lic. Derecho	9.077	1.658	670	390	107	38
F. CC. Act. Física y Deporte	Lic. CC. Act. Física y Deporte	6.928	947	219	75	22	2
Área de Humanidades		12.841	1.645	542	233	83	28
F. Traductores e Intérpretes	Lic. Trad. e Interp. - Alemán	564	53	27	5	3	0
	Lic. Trad. e Interp. - Francés	372	49	21	10	1	1
	Lic. Trad. e Interp. - Inglés	4.063	582	188	83	27	7

1 DOCENCIA Y ESTUDIANTES

2 Estudiantes de 1^{er} y 2^o ciclo

12 Estudiantes matriculados por titulación y convocatoria (cont.)

Centro	Titulación	Asigt. 1 ^a	Asigt. 2 ^a	Asigt. 3 ^a	Asigt. 4 ^a	Asigt. 5 ^a	Más de 5 ^a
		Conv.	Conv.	Conv.	Conv.	Conv.	Conv.
F. Filología	Lic. Filología Hispánica	1.915	203	81	27	18	6
	Lic. Filología Inglesa	2.441	359	127	57	19	9
F. Geografía e Historia	Lic. Geografía	1.057	189	39	16	5	1
	Lic. Historia	2.429	210	59	35	10	4
Área de Enseñanzas Técnicas		47.676	7.923	2.445	858	224	55
E.T.S. Arquitectura	Arquitecto	5.345	1.183	316	116	25	6
E.T.S. Telecomunicaciones	Ing. de Telecomunicación	3.832	642	206	93	22	4
	Ing. Electrónica (2ºCiclo)	160	4	3	3	0	0
E.U. Informática	Ing. Tec. Inform. de Gestión	2.411	369	102	35	9	2
	Ing. Tec. Inform. de Sistemas	3.705	588	179	57	8	0
E.U. Ing. Tec. Telecom.	Ing. Tec. T. Esp. Sist. de Telecom.	1.388	289	81	33	7	1
	Ing. Tec. T. Esp. Sist. Electrónicos	931	165	64	14	3	0
	Ing. Tec. T. Esp. Sonido e Imagen	2.042	432	117	32	5	1
	Ing. Tec. T. Esp. Telemática	1.716	260	100	37	7	2
F. Informática	Ing. Informático	3.274	463	171	50	23	3
	Lic. Informática (2ºCiclo)	1	2	1	0	0	0
E.T.S. Ingenieros Industriales	Ing. Automática y Electr. Industrial	63	2	0	0	0	0
	Ing. Industrial	5.385	777	301	107	33	8
	Ing. Organizac. Industrial (2º ciclo)	601	42	5	4	0	0
	Ing. Químico	616	84	19	9	0	0
E.U. Politécnica	Ing. Tec. Diseño Industrial	1.866	204	50	19	8	1
	Ing. Tec. Industrial Esp. Electr. I.	995	145	20	3	5	0
	Ing. Tec. Industrial Esp. Electricidad	1.353	183	27	15	2	1
	Ing. Tec. Industrial Esp. Mecánica	2.418	294	66	14	3	0
	Ing. Tec. Industrial Esp. Química I.	1.783	229	69	15	5	0
	Ing. Tec. Industrial (PA)	1.535	303	161	72	27	11
	Ing. Tec. Naval Esp. Estr. Marinas	251	36	4	2	1	0
	Ing. Tec. Naval Esp. Pro. y S. Buque	379	33	4	2	0	1
	Ing. Tec. Naval (PA)	137	21	5	10	2	2
	Ing. Tec. OP Esp. Construcc. Civiles	2.562	424	124	23	2	0
	Ing. Tec. OP Esp. Transp. y Ser. Urb	307	41	8	2	0	0
	Ing. Tec. OP Esp. Hidrología	225	50	14	2	0	0
	Ing. Tec. Obras Públicas (PA)	1.381	419	179	66	22	11
	Ing. Tec. Topografía	1.014	239	49	23	5	1

(PA)PlanAntiguo

(2ºCiclo)Titulacionesde2ºciclo

Estudiantes de nuevo ingreso en 1^{er} curso por opción 13
de preinscripción

Opción de Preinscripción	Datos	
	Nº Estudiantes	%
1ª Opción	3.296	79,17
2ª Opción	386	9,27
3ª Opción	165	3,96
4ª Opción	75	1,80
5ª Opción	56	1,35
6ª Opción	20	0,48
7ª Opción	24	0,58
8ª Opción	19	0,46
Sin preinscripción	12	0,29
Otros	110	2,64
TOTALES	4.163	100,00

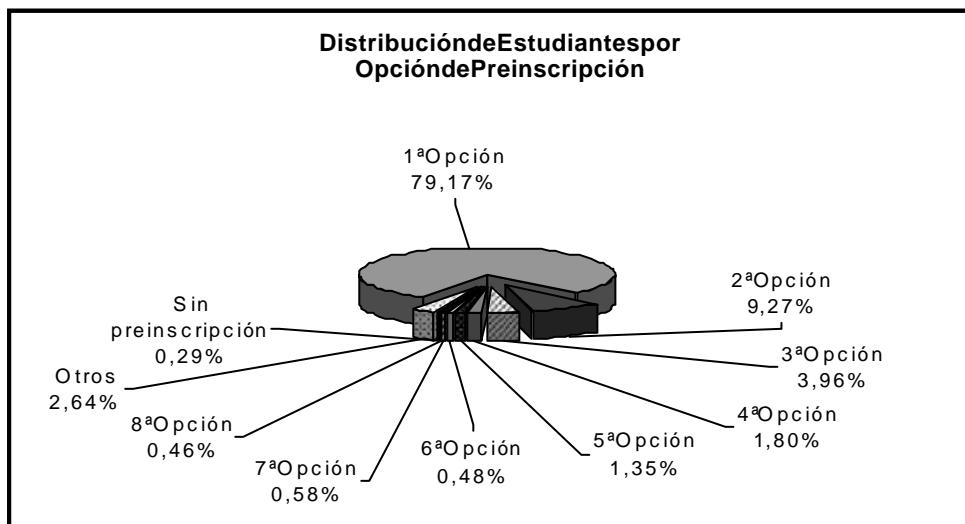

1 DOCENCIA Y ESTUDIANTES

2 Estudiantes de 1^{er} y 2^o ciclo

14 Estudiantes matriculados en 1^a opción por sexo y titulación

Centro	Titulación	Sexo		TOTAL	Plazas Ofertadas (*)
		Hombres	Mujeres		
Área de CC. Experimentales y de la Salud		90	225	315	308
F. Ciencias de la Salud	Dip. Enfermería (Las Palmas)	18	73	91	108
	Dip. Enfermería (Lanzarote)	0	10	10	35
	Dip. Fisioterapia	11	22	33	40
	Lic. Medicina	14	43	57	53
F. Veterinaria	Lic. Veterinaria	19	40	59	72
F. Ciencias del Mar	Lic. Ciencias del Mar	28	37	65	Sin Límite
Área de Ciencias Sociales y Jurídicas		541	1.075	1.616	1.551
F. Formación del Profesorado	Dip. Educación Social	6	51	57	52
	Maestro: Esp. Audición y Lenguaje	2	47	49	52
	Maestro: Esp. Educación Especial	7	25	32	52
	Maestro: Esp. Educación Física	30	20	50	62
	Maestro: Esp. Educación Infantil	6	58	64	62
	Maestro: Esp. Educación Musical	17	18	35	62
	Maestro: Esp. Educación Primaria	5	25	30	52
	Maestro: Esp. Lengua Extranjera	6	34	40	62
F. Ciencias Económicas y Empresariales	Dip. Turismo (Las Palmas)	18	90	108	103
	Dip. Turismo (Lanzarote)	20	44	64	103
	Dip. CC. Empresariales	66	94	160	227
	Lic. Adm. y Direc. Empresas	62	150	212	227
	Lic. Economía	40	51	91	103
F. Ciencias Jurídicas	Dip. Relaciones Laborales	36	82	118	129
	Dip. Trabajo Social	21	69	90	103
	Lic. Derecho	125	189	314	Sin Límite
F. CC. Act. Física y Deporte	Lic. CC Activ. Física y Deporte	74	28	102	100
Área de Humanidades		133	239	372	216
F. Traductores e Intérpretes	Lic. Trad. e Interp. - Alemán	3	8	11	49
	Lic. Trad. e Interp. - Francés	4	10	14	49
	Lic. Trad. e Interp. - Inglés	25	101	126	118
F. Filología	Lic. Filología Hispánica	11	23	34	Sin Límite
	Lic. Filología Inglesa	22	42	64	Sin Límite
F. Geografía e Historia	Lic. Geografía	18	24	42	Sin Límite
	Lic. Historia	50	31	81	Sin Límite

Estudiantes matriculados 1^a opción por sexo y titulación (cont.) 14

Centro	Titulación	Sexo		TOTAL	Plazas Ofertadas (*)
		Hombres	Mujeres		
Área de Enseñanzas Técnicas		841	325	1.166	812
E.T.S. Arquitectura	Arquitecto	96	57	153	155
E.T.S. Telecomunicaciones	Ing. de Telecomunicación	44	12	56	100
E.U. Informática	Ing. Tec. Inform. de Gestión	40	17	57	125
	Ing. Tec. Inform. de Sistemas	126	13	139	125
E.U. Ing. Tec. Telecom.	Ing. Tec. T. Sist. de Telecom.	33	6	39	Sin Límite
	Ing. Tec. T. Sist. Electrónicos	18	3	21	Sin Límite
	Ing. Tec. T. Sonido e Imagen	32	21	53	Sin Límite
	Ing. Tec. T. Telemática	27	8	35	Sin Límite
F. Informática	Ing. Informático	57	12	69	100
E.T.S. Industriales	Ing. Industrial	51	26	77	125
	Ing. Químico	14	22	36	Sin Límite
E.U. Politécnica	Ing. Tec. Diseño Industrial	44	28	72	82
	Ing. Tec. Industrial Esp. Electr. I.	29	6	35	Sin Límite
	Ing. Tec. Industrial Esp. Electricidad	42	5	47	Sin Límite
	Ing. Tec. Industrial Esp. Mecánica	74	10	84	Sin Límite
	Ing. Tec. Industrial Esp. Química I.	18	36	54	Sin Límite
	Ing. Tec. Naval Esp. Estr. Marinas	5	1	6	Sin Límite
	Ing. Tec. Naval Esp. Pro. y S. Buque	4	3	7	Sin Límite
	Ing. Tec. OP Esp. Construcc. Civiles	68	27	95	Sin Límite
	Ing. Tec. OP Esp. Transp. y Ser. Urb	6	5	11	Sin Límite
	Ing. Tec. OP Esp. Hidrología	4	3	7	Sin Límite
	Ing. Tec. Topografía	9	4	13	Sin Límite
TOTALES		1.605	1.864	3.469	2.887

1 DOCENCIA Y ESTUDIANTES

2 Estudiantes de 1^{er} y 2^o ciclo

15 Estudiantes por sexo y emplazamiento

Emplazamiento	Sexo		Total	
	Hombres	Mujeres	TOTAL	%
Campus de Tafira	8.591	7.349	15.940	72,24
Campus del Obelisco	1113	2.926	4.039	18,30
Campus de San Cristóbal	257	696	953	4,32
Campus Virtual	59	132	191	0,87
Campus de Arucas	188	326	514	2,33
Lanzarote	107	322	429	1,94
TOTALES	10.315	11.751	22.066	100,00

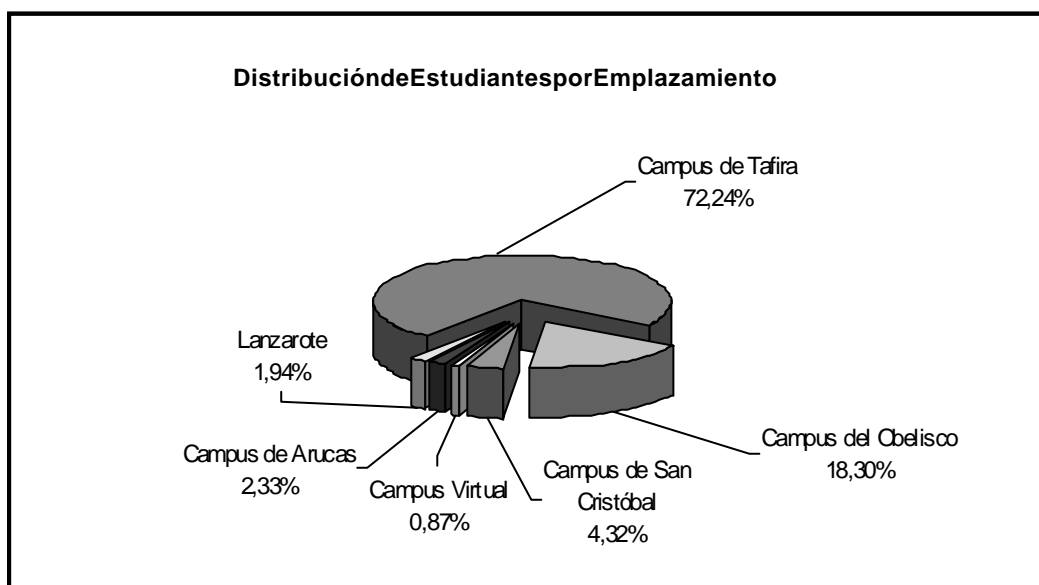

Hombres por edad en titulaciones de ciclo largo y 2^o ciclo 16

Centro	Titulación	Edad									TOTAL
		<=18	19	20	21	22	23	24	25-29	>=30	
Área de CC. Experimentales y de la Salud		51	57	35	49	81	67	32	111	53	536
F. Ciencias de la Salud	Lic. Medicina	12	13	10	11	24	19	8	14	12	123
	Lic. Veterinaria	22	20	14	20	19	19	8	40	26	188
F. Ciencias del Mar	Lic. Ciencias del Mar	17	24	11	18	38	29	16	57	15	225
Área de Ciencias Sociales y Jurídicas		155	193	211	226	279	229	199	663	485	2.640
F. Formación del Profesorado	Lic. Psicopedagogía (2º Ciclo)	0	0	0	0	7	5	3	13	16	44
	Lic. Psicopedagogía (en línea)	0	0	0	0	0	0	0	9	50	59
F. Ciencias Económicas y Empresariales	Lic. Adm. y Direc. Empresas	47	58	49	37	77	68	64	241	93	734
	Lic. Economía	22	28	38	32	25	33	14	47	13	252
F. Ciencias Jurídicas	Lic. Derecho	64	72	69	96	97	55	67	226	282	1.028
F. CC. Act. Física y Deporte	Lic. CC. Act. Física y Deporte	22	35	55	61	73	68	51	127	31	523
Área de Humanidades		41	69	50	73	82	59	43	141	119	677
F. Traductores e Intérpretes	Lic. Trad. e Interp. - Alemán	1	3	0	0	4	0	3	6	7	24
	Lic. Trad. e Interp. - Francés	0	3	0	1	2	2	0	2	6	16
	Lic. Trad. e Interp. - Inglés	9	19	22	19	20	17	9	23	20	158
F. Filología	Lic. Filología Hispánica	4	5	4	8	14	5	4	23	19	86
	Lic. Filología Inglesa	7	10	7	7	8	10	5	23	9	86
F. Geografía e Historia	Lic. Geografía	5	10	5	13	10	11	8	17	21	100
	Lic. Historia	15	19	12	25	24	14	14	47	37	207
Área de Enseñanzas Técnicas		198	214	188	180	185	171	147	409	210	1.902
E.T.S. Arquitectura	Arquitecto	52	68	46	52	62	47	40	148	64	579
E.T.S. Telecomunicaciones	Ing. de Telecomunicación	40	47	47	48	39	34	22	58	23	358
	Ing. Electrónica (2º Ciclo)	0	0	0	0	2	3	3	4	10	22
F. Informática	Ing. Informático	51	43	52	42	38	45	32	53	8	364
	Lic. Informática (2ª Ciclo)	0	0	0	0	0	0	0	2	1	3
E.T.S. Ingenieros Industriales	Ing. Automática y Electr. Industrial	0	0	0	0	0	0	0	2	4	6
	Ing. Industrial	42	46	42	37	43	39	49	130	65	493
	Ing. Org. Industrial (2º ciclo)	0	0	0	0	1	3	1	12	34	51
	Ing. Químico	13	10	1	1	0	0	0	0	1	26
TOTALES		445	533	484	528	627	526	421	1.324	867	5.755

(en línea) Titulaciones impartidas vía Web en la estructura Teleformación ULPGC

(2º Ciclo) Titulaciones de 2º ciclo

1 DOCENCIA Y ESTUDIANTES

2 Estudiantes de 1^{er} y 2^o ciclo

17 Mujeres por edad en titulaciones de ciclo largo y 2^o ciclo

Centro	Titulación	Edad									TOTAL
		<=18	19	20	21	22	23	24	25-29	>=30	
Área de CC. Experimentales y de la Salud		115	100	132	123	127	107	63	133	61	961
F. Ciencias de la Salud	Lic. Medicina	38	37	34	45	33	42	22	26	13	290
	Lic. Veterinaria	42	35	51	39	50	30	16	32	31	326
F. Ciencias del Mar	Lic. Ciencias del Mar	35	28	47	39	44	35	25	75	17	345
Área de Ciencias Sociales y Jurídicas		305	315	308	349	334	264	240	746	525	3.386
F. Formación del Profesorado	Lic. Psicopedagogía (2º Cido)	0	0	1	27	20	23	18	43	31	163
	Lic. Psicopedagogía (en línea)	0	0	0	1	2	4	0	27	98	132
F. Ciencias Económicas y Empresariales	Lic. Adm. y Direc. Empresas	123	114	102	109	116	82	87	273	92	1.098
	Lic. Economía	41	32	42	49	35	19	25	40	5	288
F. Ciencias Jurídicas	Lic. Derecho	136	141	146	131	128	117	92	324	297	1.512
F. CC. Act. Física y Deporte	Lic. CC. Act. Física y Deporte	5	28	17	32	33	19	18	39	2	193
Área de Humanidades		148	153	189	174	171	130	109	279	203	1.556
F. Traductores e Intérpretes	Lic. Trad. e Interp. - Alemán	4	7	10	3	6	4	3	16	13	66
	Lic. Trad. e Interp. - Francés	5	7	4	9	5	5	3	4	12	54
	Lic. Trad. e Interp. - Inglés	68	72	88	66	67	51	42	64	42	560
F. Filología	Lic. Filología Hispánica	15	8	21	36	33	17	20	77	35	262
	Lic. Filología Inglesa	38	39	39	37	38	34	25	60	40	350
F. Geografía e Historia	Lic. Geografía	8	8	10	5	5	8	5	17	15	81
	Lic. Historia	10	12	17	18	17	11	11	41	46	183
Área de Enseñanzas Técnicas		112	118	87	81	100	69	74	171	60	872
E.T.S. Arquitectura	Arquitecto	44	46	32	39	38	37	38	88	22	384
E.T.S. Telecomunicaciones	Ing. de Telecomunicación	12	15	19	15	20	5	5	17	3	111
	Ing. Electrónica (2º Ciclo)	0	0	0	0	0	1	0	1	2	4
F. Informática	Ing. Informático	12	11	5	5	10	8	6	14	1	72
	Lic. Informática (2ª Cido)	0	0	0	0	0	0	0	0	1	1
E.T.S. Ingenieros Industriales	Ing. Automática y Electr. Industrial	0	0	0	0	0	0	0	1	0	1
	Ing. Industrial	23	33	25	21	30	18	21	42	17	230
	Ing. Organizac. Industrial (2º Ciclo)	0	0	0	0	1	0	4	4	13	22
	Ing. Químico	21	13	6	1	1	0	0	4	1	47
TOTALES		680	686	716	727	732	570	486	1.329	849	6.775

(en línea) Titulaciones impartidas vía Web en la estructura Teleformación ULPGC

(2º Ciclo) Titulaciones de 2º ciclo

Hombres por edad en titulaciones de ciclo corto 18

Centro	Titulación	Edad									TOTAL
		<=18	19	20	21	22	23	24	25-29	>=30	
Área de CC. Experimentales y de la Salud		14	19	25	16	9	12	9	32	22	158
F. Ciencias de la Salud	Dip. Enfermería (Las Palmas)	6	11	19	10	5	5	2	14	8	80
	Dip. Enfermería (Lanzarote)	1	3	3	4	3	0	0	5	5	24
	Dip. Fisioterapia	7	5	3	2	1	7	7	13	9	54
Área de Ciencias Sociales y Jurídicas		80	94	118	126	125	128	115	361	232	1.379
F. Formación del Profesorado	Dip. Educación Social	1	0	5	1	2	1	1	6	8	25
	Maestro: Esp. Audición y Lenguaje	1	0	0	2	0	2	1	3	1	10
	Maestro: Esp. Educación Especial	0	2	1	5	0	1	2	4	8	23
	Maestro: Esp. Educación Física	9	22	15	18	14	19	10	29	21	157
	Maestro: Esp. Educación Infantil	0	4	2	1	3	2	2	4	5	23
	Maestro: Esp. Educación Musical	4	2	7	6	6	12	3	15	9	64
	Maestro: Esp. Educación Primaria	3	3	2	6	4	4	2	10	9	43
	Maestro: Esp. Lengua Extranjera	3	3	6	3	6	3	1	14	8	47
F. Ciencias Económicas y Empresariales	Dip. Turismo (Las Palmas)	5	9	7	8	20	11	6	44	10	120
	Dip. Turismo (Lanzarote)	7	6	13	13	7	7	4	21	5	83
	Dip. CC. Empresariales	29	29	39	38	47	42	43	164	99	530
	Dip. Relaciones Laborales	7	8	14	13	12	12	28	37	38	169
	Dip. Trabajo Social	11	6	7	12	4	12	12	10	11	85
Área de Enseñanzas Técnicas		206	286	297	280	274	292	261	726	401	3.023
E.U. Informática	Ing. Tec. Inform. de Gestión	16	21	16	27	29	27	19	42	16	213
	Ing. Tec. Inform. de Sistemas	52	81	70	40	34	40	22	83	44	466
E.U. Ing. Tec. Telecom.	Ing. Tec. T. Esp. Sist. de Telecom.	12	20	20	22	12	18	20	35	15	174
	Ing. Tec. T. Esp. Sist. Electrónicos	8	9	14	15	16	21	8	33	15	139
	Ing. Tec. T. Esp. Sonido e Imagen	11	20	38	21	21	22	27	42	29	231
	Ing. Tec. T. Esp. Telemática	14	22	18	28	24	15	12	46	20	199

1 DOCENCIA Y ESTUDIANTES

2 Estudiantes de 1^{er} y 2^o ciclo

18 Hombres por edad en titulaciones de ciclo corto (cont.)

Centro	Titulación	Edad									TOTAL
		<=18	19	20	21	22	23	24	25-29	>=30	
E.U. Politécnica	Ing. Tec. Diseño Industrial	15	9	15	15	14	25	20	43	20	176
	Ing. Tec. Industrial Esp. Electrón. I.	9	13	12	10	7	6	8	13	15	93
	Ing. Tec. Industrial Esp. Electricidad	4	13	12	15	20	15	9	26	14	128
	Ing. Tec. Industrial Esp. Mecánica	21	26	33	28	26	17	16	35	16	218
	Ing. Tec. Industrial Esp. Química I.	8	9	9	13	4	7	4	13	5	72
	Ing. Tec. Industrial (PA)	0	0	0	6	20	32	39	148	108	353
	Ing. Tec. Naval Esp. Estr. Marinas	0	3	0	0	3	3	3	3	4	19
	Ing. Tec. Naval Esp. Pro. y S. Buque	3	1	4	2	1	4	4	4	2	25
	Ing. Tec. Naval (PA)	0	0	0	4	5	3	6	7	6	31
	Ing. Tec. OP Esp. Construcc. Civiles	27	29	28	24	23	10	10	38	20	209
	Ing. Tec. OP Esp. Transp. y Ser. Urb.	2	2	1	1	1	0	0	6	5	18
	Ing. Tec. OP Esp. Hidrología	1	5	1	0	1	1	2	1	3	15
	Ing. Tec. Obras Públicas (PA)	0	0	0	5	9	16	23	83	30	166
	Ing. Tec. Topografía	3	3	6	4	4	10	9	25	14	78
TOTALES		300	399	440	422	408	432	385	1.119	655	4.560

(PA)PlanAntiguo

Mujeres por edad en titulaciones de ciclo corto 19

Centro	Titulación	Edad									TOTAL
		<=18	19	20	21	22	23	24	25-29	>=30	
Área de CC. Experimentales y de la Salud		81	73	88	52	46	33	28	70	36	507
F. Ciencias de la Salud	Dip. Enfermería (Las Palmas)	49	44	58	38	21	21	19	47	23	320
	Dip. Enfermería (Lanzarote)	15	19	14	7	12	6	3	17	8	101
	Dip. Fisioterapia	17	10	16	7	13	6	6	6	5	86
Área de Ciencias Sociales y Jurídicas		301	332	418	363	334	283	217	644	365	3.257
F. Formación del Profesorado	Dip. Educación Social	18	24	21	16	14	13	6	13	15	140
	Maestro: Esp. Audición y Lenguaje	13	10	18	16	20	16	9	28	15	145
	Maestro: Esp. Educación Especial	12	13	32	23	18	14	8	25	15	160
	Maestro: Esp. Educación Física	8	9	11	21	11	9	7	17	16	109
	Maestro: Esp. Educación Infantil	34	27	31	15	22	13	7	24	11	184
	Maestro: Esp. Educación Musical	8	12	21	17	15	13	4	20	18	128
	Maestro: Esp. Educación Primaria	11	19	22	22	18	19	6	23	18	158
	Maestro: Esp. Lengua Extranjera	13	16	19	15	12	18	15	42	33	183
F. Ciencias Económicas y Empresariales	Dip. Turismo (Las Palmas)	52	46	58	61	46	40	23	57	11	394
	Dip. Turismo (Lanzarote)	19	27	29	26	25	25	21	36	13	221
	Dip. CC. Empresariales	59	52	69	62	65	55	67	232	110	771
	Dip. Relaciones Laborales	22	38	32	32	41	29	29	83	63	369
	Dip. Trabajo Social	32	39	55	37	27	19	15	44	27	295
Área de Enseñanzas Técnicas		141	117	124	122	116	107	98	280	107	1.212
E.U. Informática	Ing. Tec. Inform. de Gestión	10	15	15	13	12	12	7	20	11	115
	Ing. Tec. Inform. de Sistemas	12	7	2	8	5	4	6	15	6	65
E.U. Ing. Tec. Telecom.	Ing. Tec. T. Esp. Sist. de Telecom.	6	8	9	8	4	8	4	10	2	59
	Ing. Tec. T. Esp. Sist. Electrónicos	2	3	0	0	3	1	2	4	0	15
	Ing. Tec. T. Esp. Sonido e Imagen	19	15	17	9	7	14	7	15	3	106
	Ing. Tec. T. Esp. Telemática	3	5	7	7	4	2	4	14	3	49

1 DOCENCIA Y ESTUDIANTES

2 Estudiantes de 1^{er} y 2^o ciclo

19 Mujeres por edad en titulaciones de ciclo corto (cont.)

Centro	Titulación	Edad									TOTAL
		<=18	19	20	21	22	23	24	25-29	>=30	
E.U. Politécnica	Ing. Tec. Diseño Industrial	20	15	16	21	19	14	12	22	7	146
	Ing. Tec. Industrial Esp. Electrón. I.	4	2	4	0	2	0	0	3	0	15
	Ing. Tec. Industrial Esp. Electricidad	2	1	3	2	1	4	0	6	1	20
	Ing. Tec. Industrial Esp. Mecánica	8	2	6	6	6	3	3	6	3	43
	Ing. Tec. Industrial Esp. Química I.	27	19	20	10	9	4	5	14	4	112
	Ing. Tec. Industrial (PA)	0	0	0	5	8	12	15	62	29	131
	Ing. Tec. Naval Esp. Estr. Marinas	0	2	2	1	0	1	0	1	1	8
	Ing. Tec. Naval Esp. Pro. y S. Buque	2	0	3	1	1	3	0	1	0	11
	Ing. Tec. Naval (PA)	0	0	0	4	4	1	0	4	1	14
	Ing. Tec. OP Esp. Construcc. Civiles	16	14	11	14	7	3	10	9	3	87
	Ing. Tec. OP Esp. Transp. y Ser. Urb.	3	5	1	2	0	0	0	0	0	11
	Ing. Tec. OP Esp. Hidrología	2	2	2	2	2	1	0	2	2	15
	Ing. Tec. Obras Públicas (PA)	0	0	0	4	11	14	12	53	20	114
	Ing. Tec. Topografía	5	2	6	5	11	6	11	19	11	76
TOTALES		523	522	630	537	496	423	343	994	508	4.976

(PA) Plan Antiguo

Continente	País de Origen	Datos	
		Nº Estudiantes	%
Europa		364	96,81
Unión Europea		353	93,88
	Alemania	97	25,80
	Francia	44	11,70
	Italia	97	25,80
	Portugal	27	7,18
	Bélgica	9	2,39
	Suecia	2	0,53
	Irlanda (Eire)	5	1,33
	Austria	12	3,19
	Dinamarca	6	1,60
	Holanda	2	0,53
	Gran Bretaña	15	3,99
	Polonia	9	2,39
	Grecia	4	1,06
	Noruega	1	0,27
	Estonia	3	0,80
	Hungría	1	0,27
	Rep. Checa	1	0,27
	Letonia	1	0,27
	Finlandia	17	4,52
Otros países		11	2,93
	Rumanía	8	2,13
	Suiza	2	0,53
	Rusia	1	0,27
América		8	2,13
Norteamérica		3	0,80
	Estados Unidos de América	3	0,80
Iberoamérica		5	1,33
	Venezuela	1	0,27
	Chile	1	0,27
	México	3	0,80

1 DOCENCIA Y ESTUDIANTES

2 Estudiantes de 1^{er} y 2^o ciclo

20 Estudiantes extranjeros (cont.)

Continente	País de Origen	Datos	
		Nº Estudiantes	%
África		3	0,80
	Marruecos	1	0,27
	Guinea Ecuatorial	1	0,27
	Senegal	1	0,27
Asia		1	0,27
TOTALES		376	100,00

Estudiantes extranjeros por titulación 21

Centro	Titulación	Datos	
		Nº Estudiantes	%
Área de CC. Experimentales y de la Salud		44	11,70
F. Ciencias de la Salud	Dip. Enfermería	8	2,13
	Dip. Fisioterapia	4	1,06
	Lic. Medicina	10	2,66
F. Veterinaria	Lic. Veterinaria	15	3,99
F. Ciencias del Mar	Lic. Ciencias del Mar	7	1,86
Área de Ciencias Sociales y Jurídicas		194	51,60
F. Formación del Profesorado	Maestro: Esp. Educación Física	2	0,53
	Maestro: Esp. Educación Primaria	1	0,27
	Maestro: Esp. Lengua Extranjera	1	0,27
	Lic. Psicopedagogía (en línea)	1	0,27
F. Ciencias Económicas y Empresariales	Dip. Turismo (Las Palmas)	36	9,57
	Dip. Turismo (Lanzarote)	1	0,27
	Dip. CC. Empresariales	2	0,53
	Lic. Adm. y Direc. Empresas	67	17,82
	Lic. Economía	14	3,72
F. Ciencias Jurídicas	Dip. Trabajo Social	19	5,05
	Lic. Derecho	8	2,13
F. CC. Act. Física y Deporte	Lic. CC. Act. Física y Deporte	42	11,17
Área de Humanidades		93	24,73
F. Traductores e Intérpretes	Lic. Trad. e Interp. - Alemán	6	1,60
	Lic. Trad. e Interp. - Francés	2	0,53
	Lic. Trad. e Interp. - Inglés	65	17,29
F. Filología	Lic. Filología Hispánica	15	3,99
	Lic. Filología Inglesa	3	0,80
F. Geografía e Historia	Lic. Geografía	2	0,53

1 DOCENCIA Y ESTUDIANTES

2 Estudiantes de 1^{er} y 2^o ciclo

21 Estudiantes extranjeros por titulación (cont.)

Centro	Titulación	Datos	
		Nº Estudiantes	%
Área de Enseñanzas Técnicas		45	11,97
E.T.S. Arquitectura	Arquitecto	24	6,38
E.T.S. Telecomunicaciones	Ing. de Telecomunicación	4	1,06
E.U. Informática	Ing. Tec. de Inform. de Sistemas	1	0,27
E.U. Ing. Tec. Telecom.	Ing. Tec. T., Sist. de Telecom.	1	0,27
	Ing. Tec. T., Sist. Electrónicos.	1	0,27
F. Informática	Ing. Informática	8	2,13
E.T.S. Industriales	Ing. Industrial	3	0,80
E.U. Politécnica	Ing. Tec. Diseño Industrial	1	0,27
	Ing. Tec. OP Esp. Mecánica	1	0,27
	Ing. Tec. OP Esp. Hidrología	1	0,27
TOTALES		376	100

DOCENCIA Y ESTUDIANTES 1

Perfil de estudiante 3
del 1^{er} y 2^o ciclo

Sexo	Datos	
	Nº Estudiantes	%
Hombres	10.315	46,75
Mujeres	11.751	53,25
TOTALES	22.066	100,00

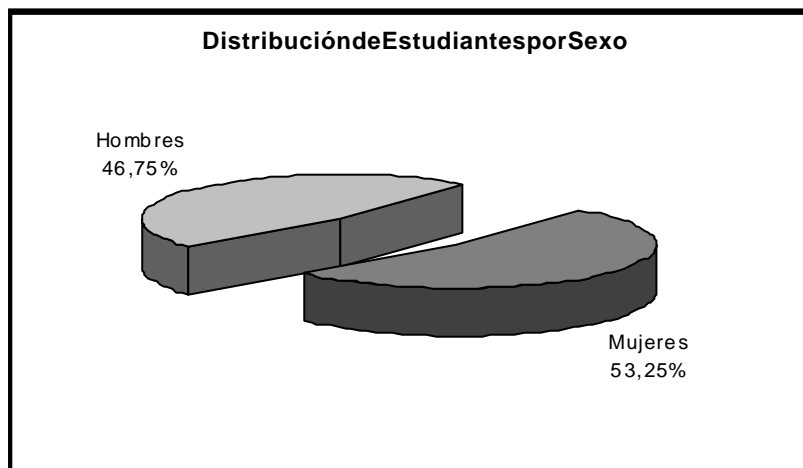

1 DOCENCIA Y ESTUDIANTES

3 Perfil del estudiante de 1^{er} y 2^o ciclo

2 Estudiantes por sexo en titulaciones de ciclo largo y 2^o ciclo

Centro	Titulación	Sexo				TOTAL
		Hombres	%	Mujeres	%	
Área de CC. Experimentales y de la Salud		536	9,31	961	14,18	1.497
F. Ciencias de la Salud	Lic. Medicina	123	2,14	290	4,28	413
F. Veterinaria	Lic. Veterinaria	188	3,27	326	4,81	514
F. Ciencias del Mar	Lic. Ciencias del Mar	225	3,91	345	5,09	570
Área de Ciencias Sociales y Jurídicas		2.640	45,87	3.386	49,98	6.026
F. Formación del Profesorado	Lic. Psicopedagogía (2º Ciclo)	44	0,76	163	2,41	207
	Lic. Psicopedagogía (en línea)	59	1,03	132	1,95	191
F. Ciencias Económicas y Empresariales	Lic. Adm. y Direc. Empresas	734	12,75	1.098	16,21	1.832
	Lic. Economía	252	4,38	288	4,25	540
F. Ciencias Jurídicas	Lic. Derecho	1.028	17,86	1.512	22,32	2.540
F. CC. Act. Física y Deporte	Lic. CC. Act. Física y Deporte	523	9,09	193	2,85	716
Área de Humanidades		677	11,76	1.556	22,97	2.233
F. Traductores e Intérpretes	Lic. Trad. e Interp. - Alemán	24	0,42	66	0,97	90
	Lic. Trad. e Interp. - Francés	16	0,28	54	0,80	70
	Lic. Trad. e Interp. - Inglés	158	2,75	560	8,27	718
F. Filología	Lic. Filología Hispánica	86	1,49	262	3,87	348
	Lic. Filología Inglesa	86	1,49	350	5,17	436
F. Geografía e Historia	Lic. Geografía	100	1,74	81	1,20	181
	Lic. Historia	207	3,60	183	2,70	390
Área de Enseñanzas Técnicas		1.902	33,05	872	12,87	2.774
E.T.S. Arquitectura	Arquitecto	579	10,06	384	5,67	963
E.T.S. Telecomunicaciones	Ing. de Telecomunicación	358	6,22	111	1,64	469
	Ing. Electrónica (2º Ciclo)	22	0,38	4	0,06	26
F. Informática	Ing. Informático	364	6,32	72	1,06	436
	Lic. Informática (2º Ciclo)	3	0,05	1	0,01	4
E.T.S. Ingenieros Industriales	Ing. Automática Y Electr. Industrial	6	0,10	1	0,01	7
	Ing. Industrial	493	8,57	230	3,39	723
	Ing. Organizac. Industrial	51	0,89	22	0,32	73
	Ing. Química	26	0,45	47	0,69	73
TOTALES		5.755	100,00	6.775	100,00	12.530

(en línea) Titulaciones impartidas vía Web en la estructura Teleformación ULPGC

(2º Ciclo) Titulaciones de 2º ciclo

Estudiantes por sexo en titulaciones de ciclo corto 3

Centro	Titulación	Sexo				TOTAL
		Hombres	%	Mujeres	%	
Área de CC. Experimentales y de la Salud		158	3,46	507	10,19	665
F. Ciencias de la Salud	Dip. Enfermería (Las Palmas)	80	1,75	320	6,43	400
	Dip. Enfermería (Lanzarote)	24	0,53	101	2,03	125
	Dip. Fisioterapia	54	1,18	86	1,73	140
Área de Ciencias Sociales y Jurídicas		1.379	30,24	3.257	65,45	4.636
F. Formación del Profesorado	Dip. Educación Social	25	0,55	140	2,81	165
	Maestro: Esp. Audición y Lenguaje	10	0,22	145	2,91	155
	Maestro: Esp. Educación Especial	23	0,50	160	3,22	183
	Maestro: Esp. Educación Física	157	3,44	109	2,19	266
	Maestro: Esp. Educación Infantil	23	0,50	184	3,70	207
	Maestro: Esp. Educación Musical	64	1,40	128	2,57	192
	Maestro: Esp. Educación Primaria	43	0,94	158	3,18	201
	Maestro: Esp. Lengua Extranjera	47	1,03	183	3,68	230
F. Ciencias Económicas y Empresariales	Dip. Turismo (Las Palmas)	120	2,63	394	7,92	514
	Dip. Turismo (Lanzarote)	83	1,82	221	4,44	304
	Dip. CC. Empresariales	530	11,62	771	15,49	1.301
F. Ciencias Jurídicas	Dip. Relaciones Laborales	169	3,71	369	7,42	538
	Dip. Trabajo Social	85	1,86	295	5,93	380
Área de Enseñanzas Técnicas		3.023	66,29	1.212	24,36	4.235
E.U. Informática	Ing. Tec. Inform. de Gestión	213	4,67	115	2,31	328
	Ing. Tec. Inform. de Sistemas	466	10,22	65	1,31	531
E.U. Ing. Tec. Telecom.	Ing. Tec. T. Esp. Sist. de Telecom.	174	3,82	59	1,19	233
	Ing. Tec. T. Esp. Sist. Electrónicos	139	3,05	15	0,30	154
	Ing. Tec. T. Esp. Sonido e Imagen	231	5,07	106	2,13	337
	Ing. Tec. T. Esp. Telemática	199	4,36	49	0,98	248

1 DOCENCIA Y ESTUDIANTES

3 Perfil del estudiante de 1^{er} y 2^o ciclo

3 Estudiantes por sexo en titulaciones de ciclo corto (cont.)

Centro	Titulación	Sexo				TOTAL
		Hombres	%	Mujeres	%	
E.U. Politécnica	Ing. Tec. Diseño Industrial	176	3,86	146	2,93	322
	Ing. Tec. Industrial Esp. Electrón. I.	93	2,04	15	0,30	108
	Ing. Tec. Industrial Esp. Electricidad	128	2,81	20	0,40	148
	Ing. Tec. Industrial Esp. Mecánica	218	4,78	43	0,86	261
	Ing. Tec. Industrial Esp. Química I.	72	1,58	112	2,25	184
	Ing. Tec. Industrial (PA)	353	7,74	131	2,63	484
	Ing. Tec. Naval Esp. Estr. Marinas	19	0,42	8	0,16	27
	Ing. Tec. Naval Esp. Pro. y S. Buque	25	0,55	11	0,22	36
	Ing. Tec. Naval (PA)	31	0,68	14	0,28	45
	Ing. Tec. OP Esp. Construcc. Civiles	209	4,58	87	1,75	296
	Ing. Tec. OP Esp. Transp. y Ser. Urb.	18	0,39	11	0,22	29
	Ing. Tec. OP Esp. Hidrología	15	0,33	15	0,30	30
	Ing. Tec. Obras Públicas (PA)	166	3,64	114	2,29	280
	Ing. Tec. Topografía	78	1,71	76	1,53	154
	TOTALES		4.560	100,00	4.976	100,00

(PA) Plan Antiguo

Edad	Sexo		TOTAL	%
	Hombres	Mujeres		
<=18	745	1.203	1.948	8,83
19	932	1.208	2.140	9,70
20	924	1.346	2.270	10,29
21	950	1.264	2.214	10,03
22	1.035	1.228	2.263	10,26
23	958	993	1.951	8,84
24	806	829	1.635	7,41
25-29	2.443	2.323	4.766	21,60
>=30	1.522	1.357	2.879	13,05
TOTALES	10.315	11.751	22.066	100,00

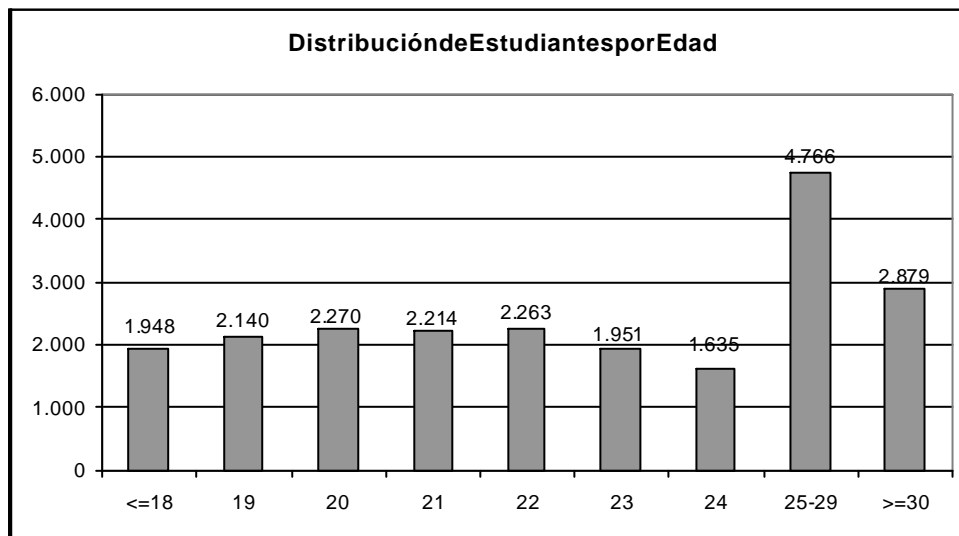

1 DOCENCIA Y ESTUDIANTES

3 Perfil del estudiante de 1^{er} y 2^o ciclo

5 Estudiantes por estado civil

Estado Civil	Datos	
	Nº Estudiantes	%
Soltero	20.321	92,09
Casado	1.129	5,12
Viudo	13	0,06
Otros	603	2,73
TOTALES	22.066	100,00

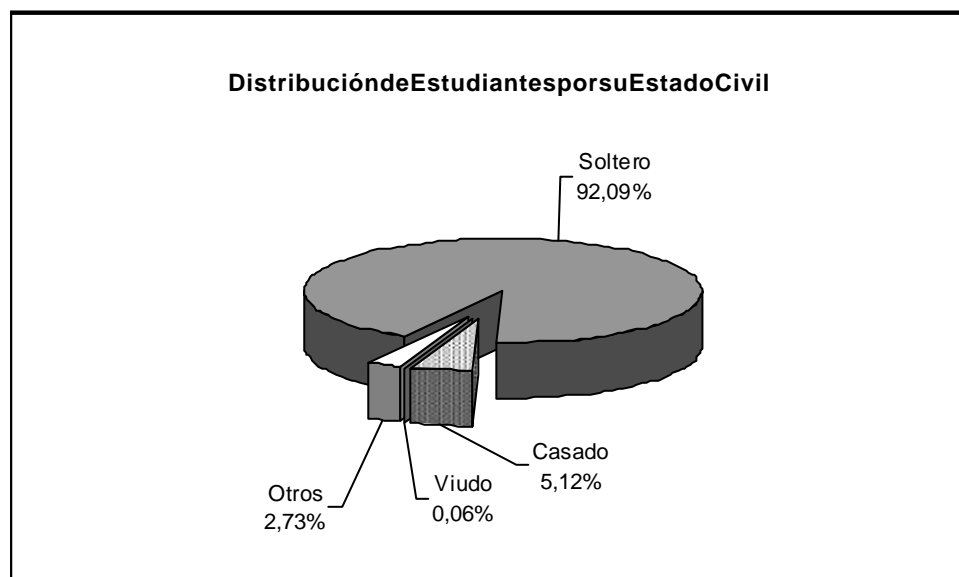

Situación Laboral	Datos	
	Nº Estudiantes	%
Sin Trabajo Remunerado	17.584	79,69
Empleados Administración o Servicios	1.903	8,62
Técnicos o Profesionales	992	4,50
Directores o Gerentes	150	0,68
No Cualificados	748	3,39
Cualificados Industria, Construcción y Minería	132	0,60
Profesionales Fuerzas Armadas	110	0,50
Trabajadores Agricultura o Pesca	36	0,16
Estudiantes de Intercambio - Sin Datos	411	1,86
TOTALES	22.066	100,00

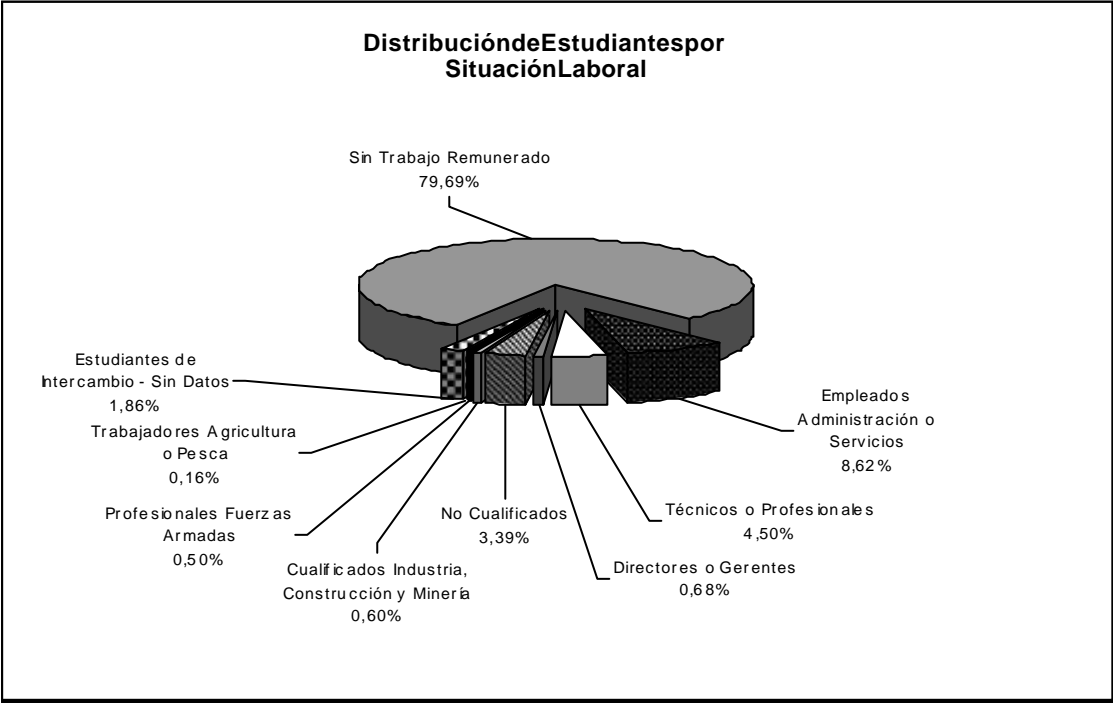

1 DOCENCIA Y ESTUDIANTES

3 Perfil del estudiante de 1^{er} y 2^o ciclo

7 Estudiantes por estudios del padre

Nivel de Estudios	Datos	
	Nº Estudiantes	%
Primarios	6.445	29,21
EGB o FP1	4.130	18,72
BUP o FP2	3.873	17,55
Estudios Medios	3.029	13,73
Superiores	2.664	12,07
Sin Estudios	1.514	6,86
Estudiantes de Intercambio - Sin Datos	411	1,86
TOTALES	22.066	100,00

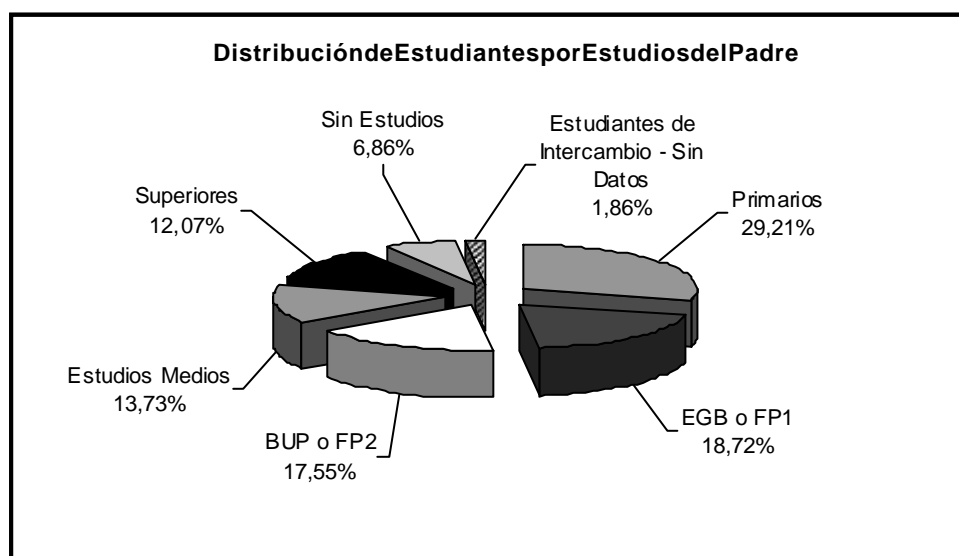

Nivel de Estudios	Datos	
	Nº Estudiantes	%
Primarios	7.211	32,68
EGB o FP1	5.118	23,19
BUP o FP2	3.538	16,03
Estudios Medios	2.976	13,49
Superiores	1.215	5,51
Sin Estudios	1.597	7,24
Estudiantes de Intercambio - Sin Datos	411	1,86
TOTALES	22.066	100,00

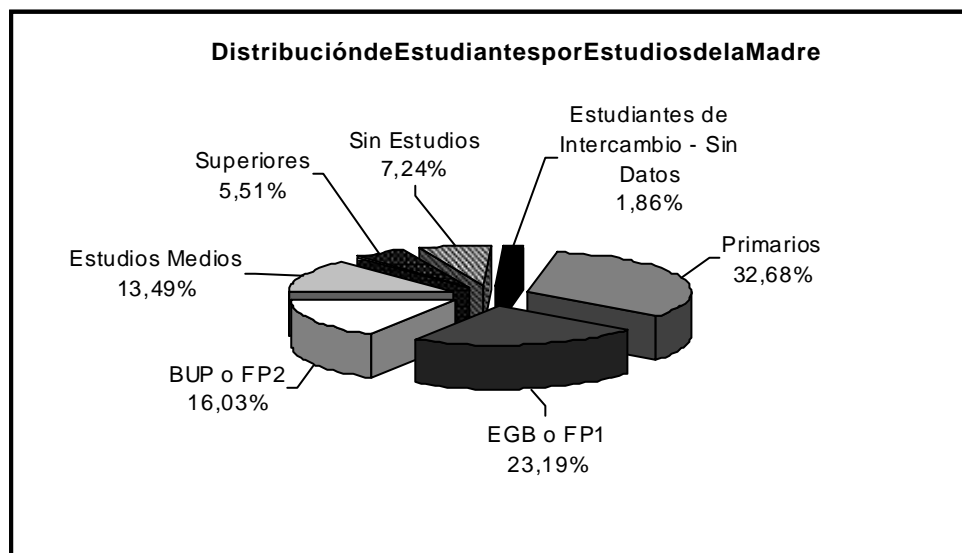

1 DOCENCIA Y ESTUDIANTES

3 Perfil del estudiante de 1^{er} y 2^o ciclo

9 Estudiantes por profesión del padre

Profesiones	Datos	
	Nº Estudiantes	%
Empleados Administración o Servicios	7.705	34,92
Técnicos o Profesionales	4.189	18,98
No Cualificados	3.180	14,41
Cualificados Industria, Construcción y Minería	2.635	11,94
Sin Trabajo Remunerado	1.302	5,90
Profesionales Fuerzas Armadas	734	3,33
Directores o Gerentes	1.154	5,23
Trabajadores Agricultura o Pesca	756	3,43
Estudiantes de Intercambio - Sin Datos	411	1,86
TOTALES	22.066	100,00

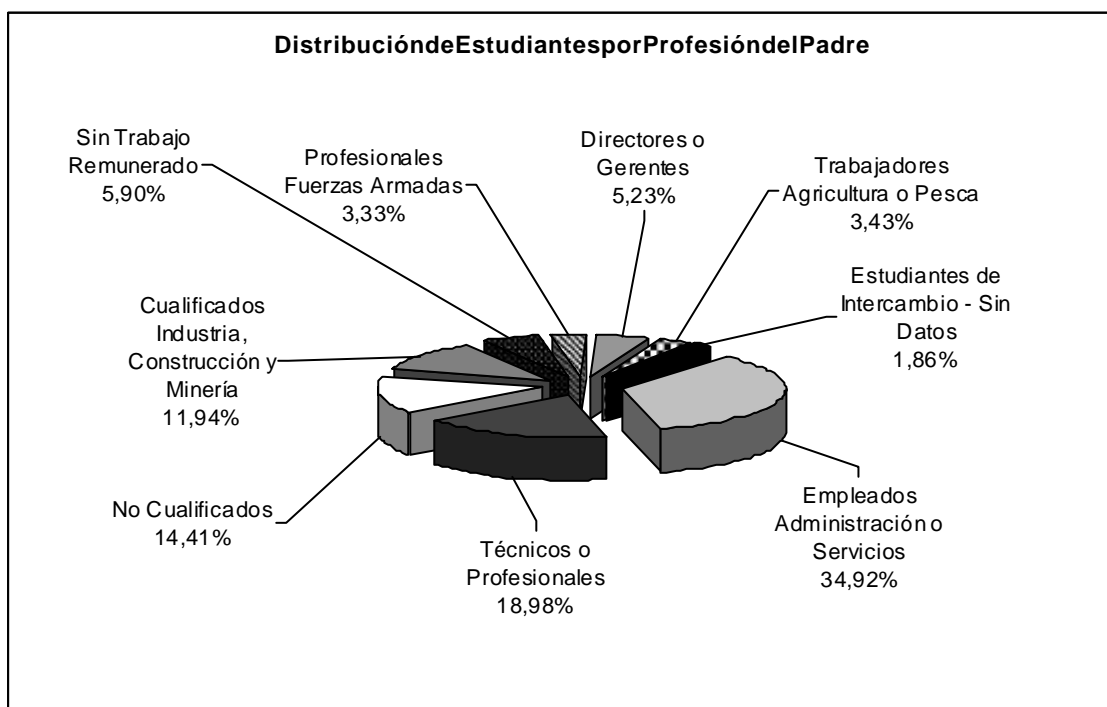

Estudiantes por profesión de la madre 10

Profesiones	Datos	
	Nº Estudiantes	%
Sin Trabajo Remunerado	9.532	43,20
Empleados Administración o Servicios	5.358	24,28
Técnicos o Profesionales	2.818	12,77
No Cualificados	2.915	13,21
Trabajadores Agricultura o Pesca	304	1,38
Directores o Gerentes	522	2,37
Cualificados Industria, Construcción y Minería	188	0,85
Profesionales Fuerzas Armadas	18	0,08
Estudiantes de Intercambio - Sin Datos	411	1,86
TOTALES	22.066	100,00

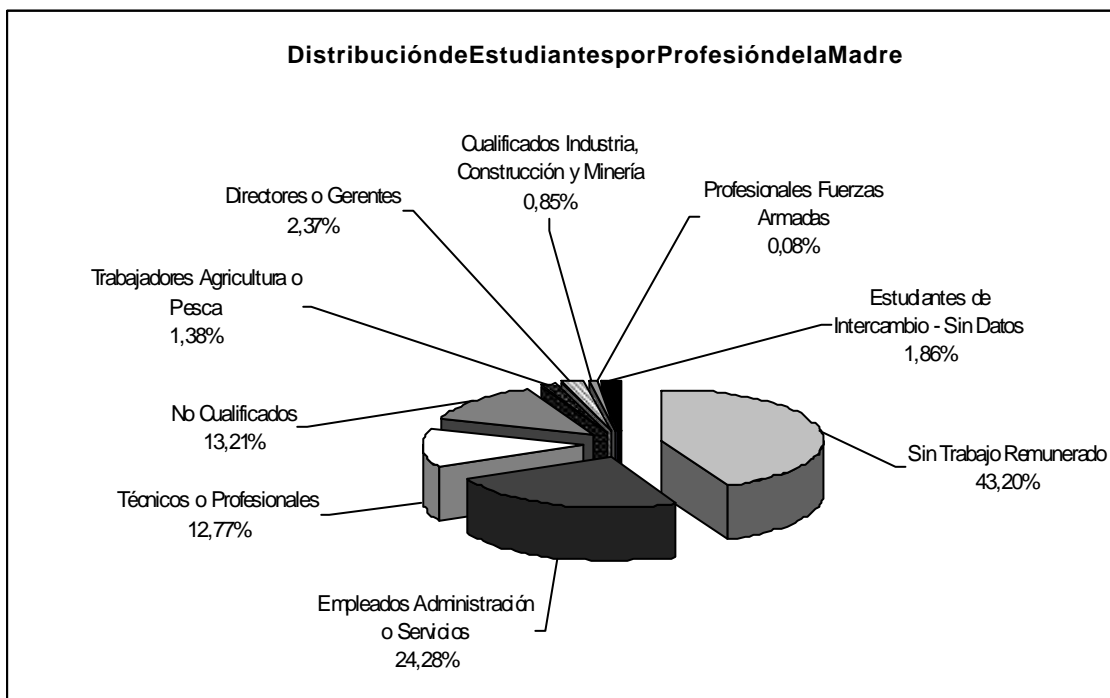

1 DOCENCIA Y ESTUDIANTES

3 Perfil del estudiante de 1^{er} y 2^o ciclo

11 Estudiantes por tipo de matrícula

Tipo de Matrícula	Datos	
	Nº Estudiantes	%
Ordinaria	14.880	67,43
Familia Numerosa de 1 ^a	1.894	8,58
Familia Numerosa de 2 ^a	25	0,11
Personal ULPGC	417	1,89
Personal ULPGC + FN 1 ^a	28	0,13
Personal Laboral Universidades Canarias	6	0,03
Personal Laboral Universidades Canarias + FN 1 ^a	1	0,00
Becarios de la Comunidad Autónoma	345	1,56
Becarios de la Comunidad Autónoma + FN 1 ^a	63	0,29
Becarios MEC	3.047	13,81
Becarios MEC + FN 1 ^a	655	2,97
Becarios MEC + FN 2 ^a	5	0,02
Alumnos con minusvalía	68	0,31
Alumnos con minusvalía + FN 1 ^a	12	0,05
Convalidaciones	56	0,25
Convalidaciones + FN 1 ^a	6	0,03
Matrícula de Honor COU	80	0,36
Matrícula de Honor COU + FN 1 ^a	15	0,07
Exención de la ULPGC	52	0,24
Estudiantes de Intercambio - Sin Datos	411	1,86
TOTALES	22.066	100,00

Estudiantes por procedencia geográfica 12

País y CC.AA.	Provincia	Datos	
		Nº Estudiantes	%
España		21.690	98,27
Canarias		21.233	96,22
	Las Palmas	20.022	90,74
	Santa Cruz de Tenerife	1.211	5,49
Andalucía		90	0,41
	Málaga	15	0,07
	Cádiz	9	0,04
	Sevilla	19	0,09
	Granada	12	0,05
	Almería	11	0,05
	Huelva	8	0,04
	Jaén	9	0,04
	Córdoba	7	0,03
Aragón		11	0,04
	Teruel	2	0,01
	Zaragoza	8	0,04
	Huesca	1	0,00
Asturias	Asturias	21	0,10
Baleares	Baleares	32	0,15
Cantabria	Cantabria	15	0,07
Castilla La Mancha		6	6,00
	Albacete	2	0,01
	Toledo	2	0,01
	Cuenca	1	0,00
	Guadalajara	1	0,00
Castilla y León		29	29,00
	León	6	0,03
	Burgos	7	0,03
	Salamanca	3	0,01
	Valladolid	7	0,03
	Ávila	2	0,01
	Zamora	2	0,01

1 DOCENCIA Y ESTUDIANTES

3 Perfil del estudiante de 1^{er} y 2^o ciclo

12 Estudiantes por procedencia geográfica (cont.)

País y CC.AA.	Provincia	Datos	
		Nº Estudiantes	%
	Soria	1	0,00
	Palencia	1	0,00
Cataluña		52	0,24
	Barcelona	38	0,17
	Gerona	14	0,06
Ceuta	Ceuta	2	0,01
Extremadura		11	0,05
	Badajoz	7	0,03
	Cáceres	4	0,02
Galicia		44	0,20
	La Coruña	23	0,10
	Pontevedra	16	0,07
	Orense	1	0,00
	Lugo	4	0,02
La Rioja	La Rioja	5	0,02
Madrid	Madrid	46	0,21
Melilla	Melilla	2	0,01
Murcia	Murcia	10	0,05
Navarra	Navarra	6	0,03
País Vasco		37	0,17
	Vizcaya	19	0,09
	Guipúzcoa	12	0,05
	Álava	6	0,03
Valencia		38	0,17
	Alicante	18	0,08
	Valencia	15	0,07
	Castellón	5	0,02
Extranjero		376	1,70
TOTALES		22.066	100,00

Distribución de estudiantes por procedencia geográfica 13

Procedencia	Datos	
	Nº Estudiantes	%
Canarias	21.233	96,22
Resto de España	457	2,07
Extranjeros	376	1,70
TOTALES	22.066	100,00

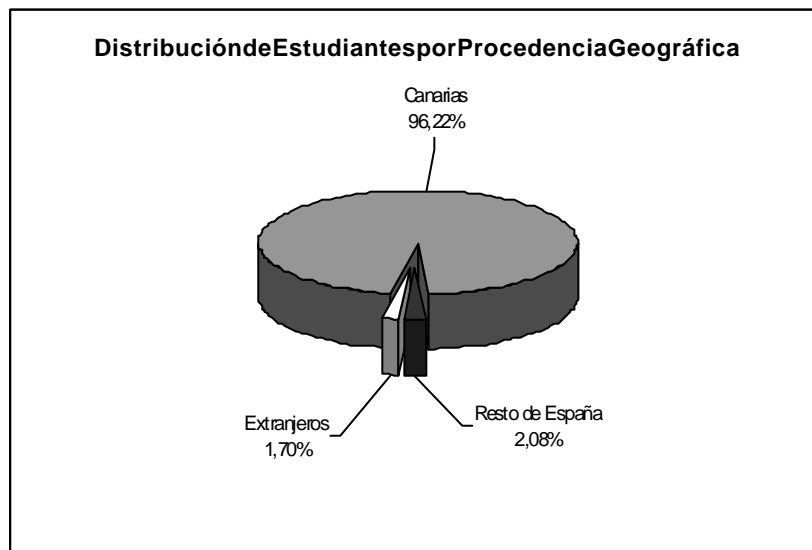

1 DOCENCIA Y ESTUDIANTES

3 Perfil del estudiante de 1^{er} y 2^o ciclo

14 Estudiantes españoles por provincia de procedencia



Estudiantes de Canarias por isla de procedencia 15

Islas	Datos	
	Nº Estudiantes	%
Gran Canaria	18.795	88,52
Tenerife	940	4,43
Lanzarote	712	3,35
Fuerteventura	515	2,43
La Palma	214	1,01
La Gomera	35	0,16
El Hierro	22	0,10
TOTALES	21.233	100,00

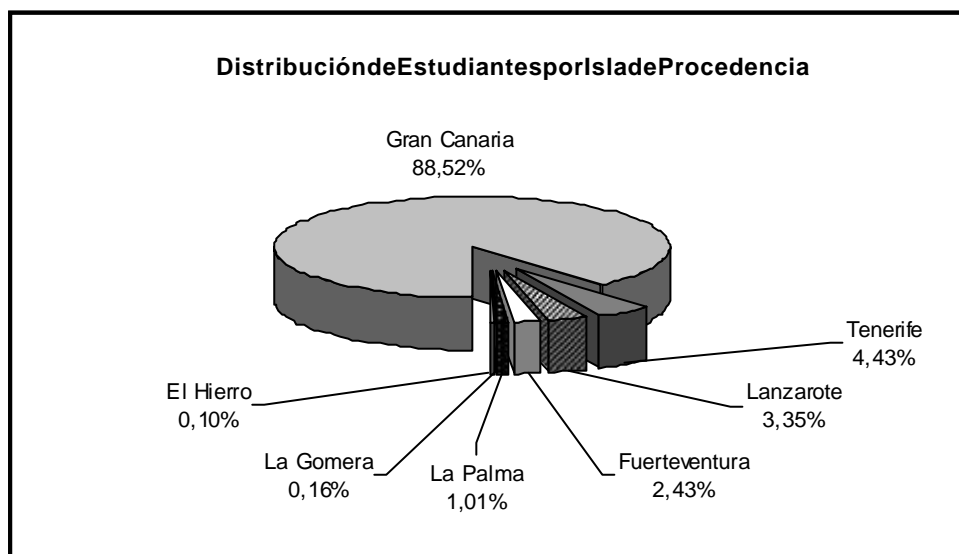

1 DOCENCIA Y ESTUDIANTES3 Perfil del estudiante de 1^{er} y 2^o ciclo**16 Estudiantes de la provincia de Las Palmas por municipio**

Isla	Municipio	Datos	
		Nº Estudiantes	%
Gran Canaria		18.795	93,87
	Las Palmas de Gran Canaria	11.013	55,00
	Telde	1.947	9,72
	Arucas	797	3,98
	Santa Brígida	621	3,10
	Santa Lucía de Tirajana	673	3,36
	Gáldar	536	2,68
	Ingenio	557	2,78
	San Bartolomé de Tirajana	603	3,01
	Agüimes	389	1,94
	Teror	277	1,38
	Santa María de Guía de Gran Canaria	312	1,56
	Moya	169	0,84
	Vega de San Mateo	173	0,86
	Firgas	139	0,69
	San Nicolás de Tolentino	108	0,54
	Valsequillo de Gran Canaria	150	0,75
	Mogán	128	0,64
	Agate	97	0,48
	Valleseco	58	0,29
	Tejeda	29	0,14
	Artenara	19	0,09
Lanzarote		712	3,56
	Arrecife	339	1,69
	Teguise	116	0,58
	Tías	80	0,40
	San Bartolomé	102	0,51
	Tinajo	31	0,15
	Haría	26	0,13
	Yaiza	18	0,09

Estudiantes de la provincia de Las Palmas por municipio (cont.) 16

Isla	Municipio	Datos	
		Nº Estudiantes	%
Fuerteventura		515	2,57
	Puerto del Rosario	264	1,32
	Tuineje	80	0,40
	La Oliva	84	0,42
	Pájara	53	0,26
	Antigua	30	0,15
	Betancuria	4	0,02
TOTALES		20.022	100,00

1 DOCENCIA Y ESTUDIANTES

3 Perfil del estudiante de 1^{er} y 2^o ciclo

16 Estudiantes de la provincia de Las Palmas por municipio (cont.)

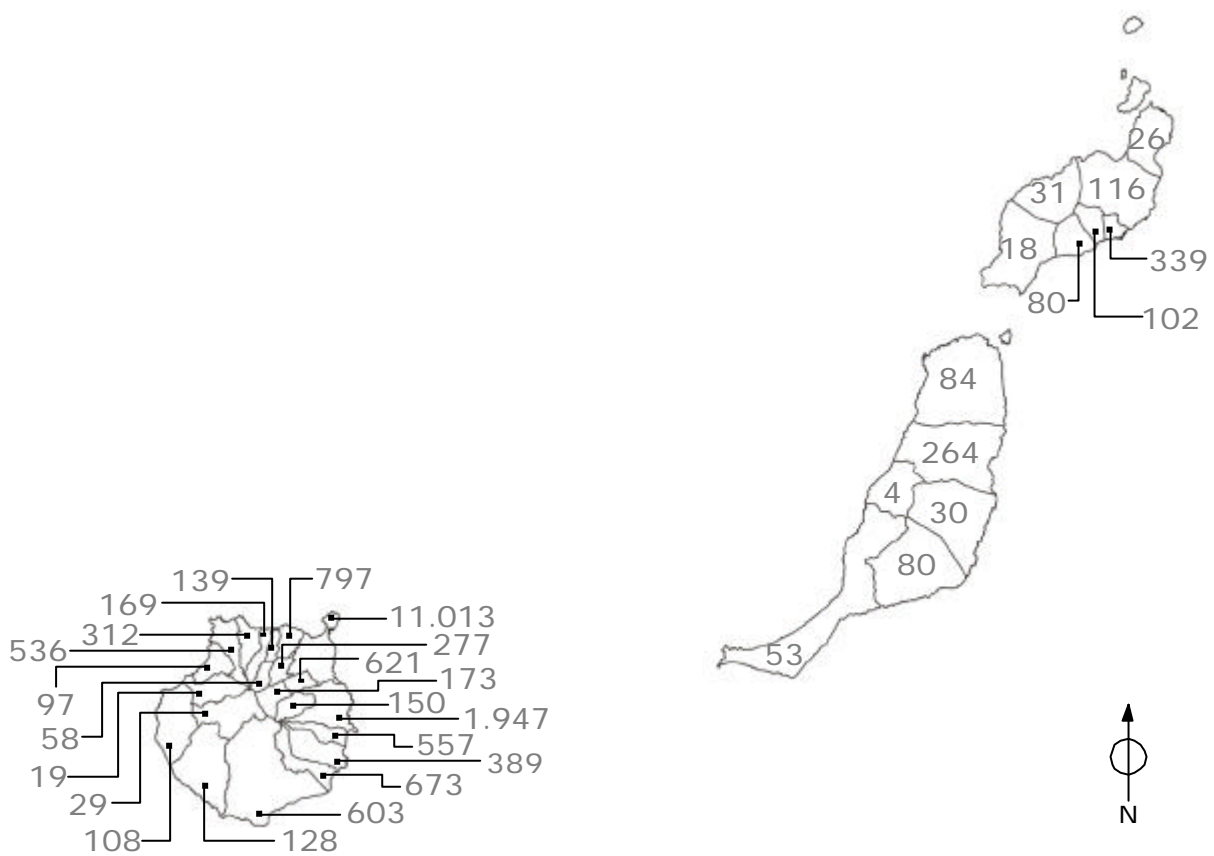

Estudiantes de 3^{er} ciclo 4
y postgrado

Bienio	Datos	
	Nº Estudiantes	%
02/04	473	44,04
03/05	601	55,96
TOTALES	1.074	100,00

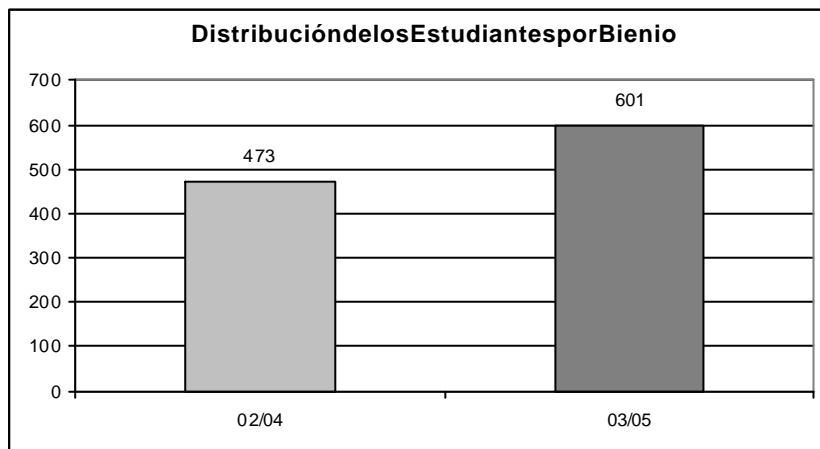

1 DOCENCIA Y ESTUDIANTES

4 Estudiantes de 3^{er} ciclo y postgrado

2 Estudiantes de 3^{er} ciclo por departamento

Departamento	Bienio		Nº Estudiantes	
	02/04	03/05	TOTAL	%
Área de CC. Experimentales y de la Salud	201	268	469	43,67
Biología	24	13	37	3,45
Bioquímica, Biología Molecular y Fisiología	0	27	27	2,51
Ciencias Clínicas	20	64	84	7,82
Ciencias Médicas y Quirúrgicas	78	79	157	14,62
Enfermería	25	0	25	2,33
Física	8	25	33	3,07
Morfología	14	31	45	4,19
Patología Animal, Produc. Animal, Bromatol. y CC. y Tecnol. de los Alimentos	25	24	49	4,56
Química	7	5	12	1,12
Área de Ciencias Sociales y Jurídicas	140	144	284	26,44
Ciencias Jurídicas Básicas	41	43	84	7,82
Derecho Público	20	21	41	3,82
Didácticas Especiales	0	48	48	4,47
Economía y Dirección de Empresas	24	0	24	2,23
Educación	9	0	9	0,84
Educación Física	13	10	23	2,14
Métodos Cuantitativos en Economía y Gestión	0	22	22	2,05
Psicología y Sociología	33	0	33	3,07
Área de Humanidades	67	86	153	14,25
Ciencias Históricas	22	26	48	4,47
Filología Española, Clásica y Árabe	19	24	43	4,00
Filología Moderna	16	36	52	4,84
Geografía	10	0	10	0,93
Área de Enseñanzas Técnicas	65	103	168	15,64
Arte, Ciudad y Territorio	16	0	16	1,49
Expresión Gráfica y Proyectos Arquitectónicos	0	18	18	1,68
Informática y Sistemas	27	40	67	6,24
Ingeniería de Procesos	15	17	32	2,98
Ingeniería Eléctrica	0	11	11	1,02
Ingeniería Electrónica y Automática	7	10	17	1,58
Libre Elección de Doctorado	0	7	7	0,65
TOTALES	473	601	1.074	100,00

Continente	País de Origen	Nº Estudiantes			
		02/04	03/05	TOTAL	%
Europa		9	17	26	26,26
Unión Europea		8	15	23	23,23
	Portugal	0	3	3	3,03
	Alemania	1	1	2	2,02
	Italia	2	6	8	8,08
	Francia	0	2	2	2,02
	Austria	1	0	1	1,01
	Bélgica	0	1	1	1,01
	Noruega	0	1	1	1,01
	Hungría	1	0	1	1,01
	Reino Unido	2	1	3	3,03
	Grecia	1	0	1	1,01
Otros países		1	2	3	3,03
	Albania	1	0	1	1,01
	Croacia	0	1	1	1,01
	Rumanía	0	1	1	1,01
América		24	38	62	62,63
Iberoamérica		24	38	62	62,63
	Venezuela	3	2	5	5,05
	Cuba	2	11	13	13,13
	Chile	2	1	3	3,03
	Brasil	2	4	6	6,06
	Argentina	2	4	6	6,06
	México	3	4	7	7,07
	Colombia	6	8	14	14,14
	Perú	1	1	2	2,02
	Uruguay	1	2	3	3,03
	Honduras	0	1	1	1,01
	Ecuador	1	0	1	1,01
	Costa Rica	1	0	1	1,01

1 DOCENCIA Y ESTUDIANTES

4 Estudiantes de 3^{er} ciclo y postgrado

3 Estudiantes extranjeros de 3^{er} ciclo (cont.)

Continente	País de Origen	Nº Estudiantes			
		02/04	03/05	TOTAL	%
África		2	8	10	10,10
	Marruecos	2	6	8	8,08
	Mauritania	0	1	1	1,01
	Argelia	0	1	1	1,01
Asia		0	1	1	1,01
	Corea del Sur	0	1	1	1,01
TOTALES		35	64	99	100,00

Estudiantes que concluyeron los estudios de doctorado 4 durante el curso académico 2003-2004

Departamento	Datos	
	Nº Estudiantes	%
Área de CC. Experimentales y de la Salud	125	50,40
Biología	10	4,03
Bioquímica y biología molecular, fisiología, genética e inmunología	1	0,40
Ciencias Clínicas	2	0,81
Ciencias Médicas y Quirúrgicas	38	15,32
Enfermería	16	6,45
Física	8	3,23
Morfología	3	1,21
Patología Animal, Produc. Animal, Bromatol. y CC. y Tecnol. de los Alimentos	46	18,55
Química	1	0,40
Área de Ciencias Sociales y Jurídicas	16	6,45
Análisis Económico Aplicado	2	0,81
Derecho Público	11	4,44
Didácticas Especiales	2	0,81
Economía y Dirección de Empresas	1	0,40
Área de Humanidades	35	14,11
Filología Española, Clásica y Árabe	1	0,40
Filología Moderna	1	0,40
Geografía	33	13,31
Área de Enseñanzas Técnicas	72	29,03
Arte, Ciudad y Territorio	2	0,81
Expresión Gráfica y Proyectos Arquitectónicos	18	7,26
Informática y Sistemas	19	7,66
Ingeniería de Procesos	10	4,03
Ingeniería Electrónica y Automática	3	1,21
Ingeniería Mecánica	20	8,06
TOTALES	248	100,00

1 DOCENCIA Y ESTUDIANTES

4 Estudiantes de 3^{er} ciclo y postgrado

5 Estudiantes en másters y cursos de especialistas universitarios

Organizador	Denominación	Datos	
		Nº Edición y Duración	Nº Estudiantes
Dpto. Ciencias Clínicas	Máster en Nutrición y Seguridad Alimentaria	2003-2004	37
	Experto en Nutrición Comunitaria	2004-2005	52
Dpto. de Biología/ Instituto Canario de C. Marinas	Máster Internacional en Acuicultura (3ª Edición)	2002-2004	18
Dpto. de Física	Máster en Gestión y Auditorías Ambientales	2003-2004	35
Dpto. de C. Médicas y Quirúrg./ Fund. Lidia García	Máster en Educación y Promoción para la Salud	2004-2006	31
Dpto. Química	Máster en CC. Y Tecn. Marinas Aplic. a la Gestión. (en línea)	2003-2005	2
Dpto. de Psicología y Sociología	Experto en Mediación Familiar	2003-2004	24
		2004-2005	25
Dpto. de Economía y Dirección de Empresas	Máster en Dirección de Marketing	2003-2005	20
	Máster en Dirección y Gestión de las Organ. y Serv. Deportivos	2003-2005	45
	Experto en Distribución Logística y Comercio Internacional	2004-2005	27
Dpto. de Análisis Económico Aplicado	Máster en Economía	2003-2004	5
		2004-2005	5
Dpto. de Ingeniería de Procesos	Máster Internacional de Turismo	2003-2004	20
		2004-2006	12
	Master Internacional en Turismo (semipresencial)	2003-2004	14
		2004-2006	8
Dpto. de Derecho Público	Máster/Experto en Prevención de Riesgos Laborales	2002-2004	83
		2003-2005	90
		2004-2006	98
Dpto. de Arte, Ciudad y Territorio	Máster/Experto en Proyección Urbanística y del Paisaje	2003-2004	16
		2004-2005	11
Dpto. de Geografía	Experto en Guía e Intérprete del Patrimonio Natural	2003-2004	25
		2004-2005	15
Dpto. de Construcción Arquitectónica	Máster en Derecho Urbanístico en Canarias	2002-2004	90

Estudiantes en másters y cursos de especialistas universitarios 5 (cont.)

Organizador	Denominación	Datos	
		Nº Edición y Duración	Nº Estudiantes
Centro de Formación Continua	Experto en Orientación Educativa (en línea)	2003-2004	3
		2004-2005	8
	Experto en Resolución de Conflictos en el Aula (en línea)	2003-2004	3
		2004-2005	2
	Experto en Fundamentos Psicológicos (en línea)	2003-2004	1
	Experto en Atención a las Necesidades Educativas	2003-2004	2
		2004-2005	9
	Experto en Gestión Hotelera: Innovación, Calidad y Sostenibilidad	2004-2005	7
	Experto en Identificación e Intervención Educativa y Familiar con Alumnado de Altas Capacidades.	2004-2005	33
	Máster en Dirección y Administración de Empresas	2004-2005	12
V.de Investigación, Desarrollo e Innovación	Experto en Gestión de la Tecnología (en línea)	2003-2004	50
Escuela Universitaria Politécnica	Experto en Mantenimiento de Instalaciones de Edificios	2004-2005	29
Facultad de Traducción e Interpretación	Máster en Enseñanza de Español como Lengua Extranjera	2004-2006	38
TOTAL DE ESTUDIANTES			1005

Nota:

LatablamuestraelnúmerototaldeestudiantesmatriculadosenmástersycursosdepostgradoorganizadosenlaULPGC enelperíodo2003-2005 afechadediciembre2004

(en línea) Impartido a través del Campus Virtual en la Estructura de Teleformación ULPGC

Perfil del estudiante 5
de 3^{er} ciclo

Bienio	Sexo		TOTAL
	Hombres	Mujeres	
02/04	243	230	473
03/05	293	308	601
TOTALES	536	538	1.074

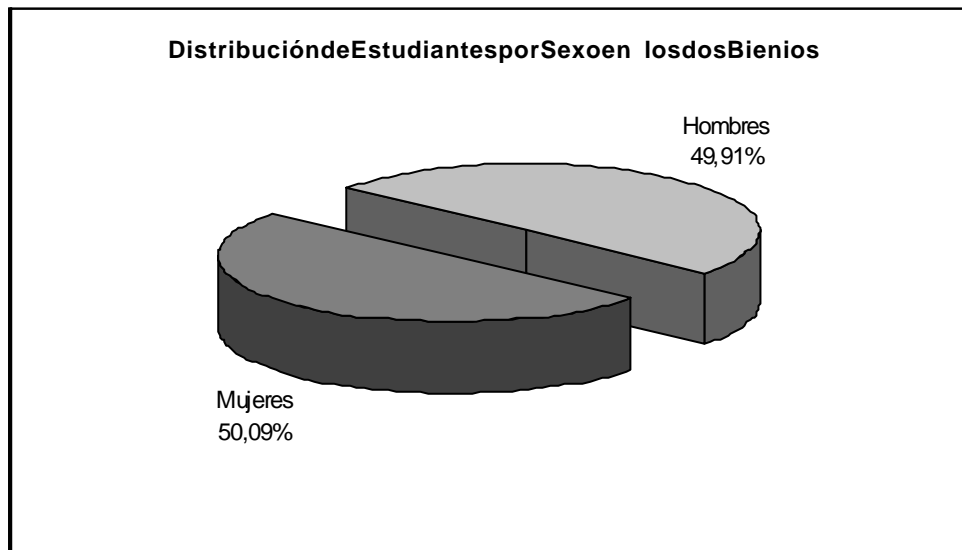

1 DOCENCIA Y ESTUDIANTES

5 Perfil del estudiante de 3^{er} ciclo

2 Estudiantes por edad

Edad	Nº Estudiantes			
	02/04	03/05	TOTAL	%
< 23	1	12	13	1,21
23-24	32	54	86	8,01
25-26	77	113	190	17,69
27-28	66	89	155	14,43
29-30	49	56	105	9,78
31-32	36	57	93	8,66
33-34	24	39	63	5,87
35-36	14	15	29	2,70
37-38	39	33	72	6,70
39-40	39	31	70	6,52
41-42	20	24	44	4,10
43-44	14	14	28	2,61
45-46	19	17	36	3,35
47-48	9	17	26	2,42
49-50	6	9	15	1,40
> 50	28	21	49	4,56
TOTALES	473	601	1.074	100,00

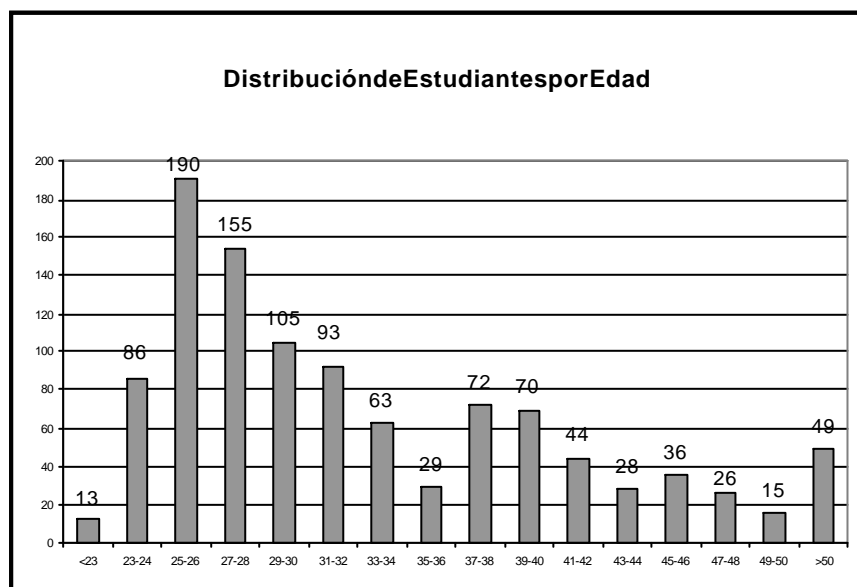

Estudiantes por clase de organización empleadora 3

Organización	Nº Estudiantes		
	02/04	03/05	TOTAL
Universidad	53	40	93
Administración del Estado	122	192	314
Empresa Privada	95	143	238
No Trabaja	203	226	429
TOTALES	473	601	1.074

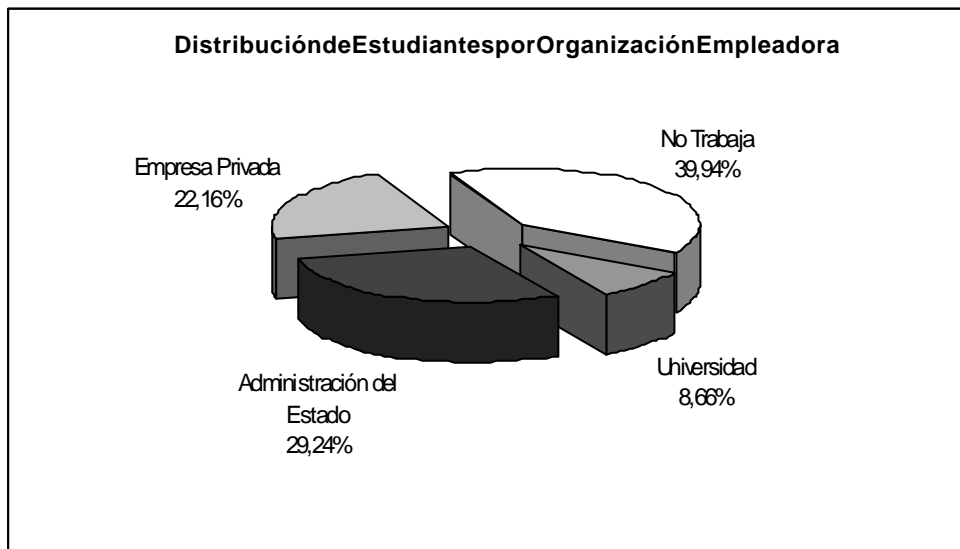

1 DOCENCIA Y ESTUDIANTES

5 Perfil del estudiante de 3^{er} ciclo

4 Estudiantes por su vinculación con la ULPGC

Vinculación ULPGC	Nº Estudiantes			
	02/04	03/05	TOTAL	%
Becario	16	22	38	3,54
Docente	36	32	68	6,33
PAS	6	3	9	0,84
Sin Vinculación	415	544	959	89,29
TOTALES	473	601	1.074	100,00

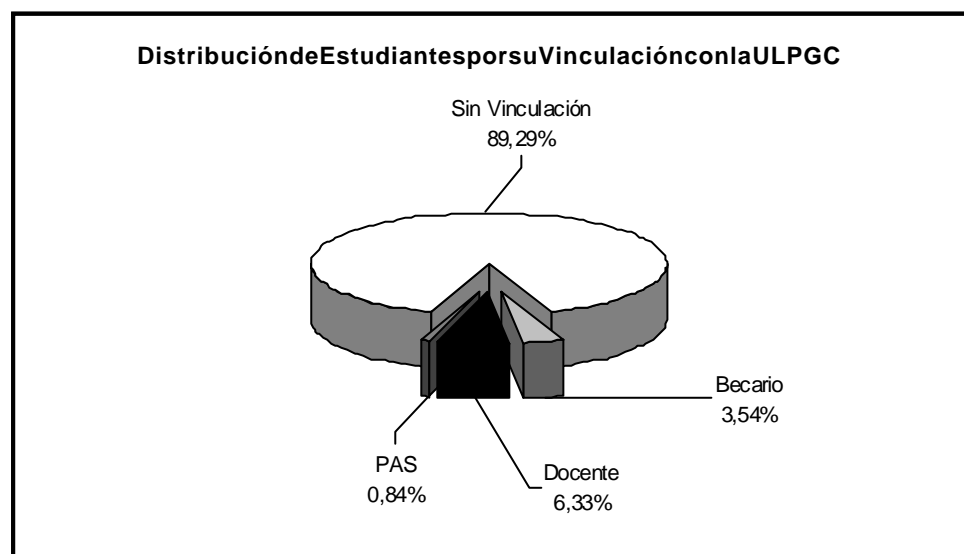

Tipo de Matrícula	Nº Estudiantes			
	02/04	03/05	TOTAL	%
Ordinaria	377	514	891	82,96
Familia numerosa de 1 ^a	17	22	39	3,63
Personal ULPGC	50	42	92	8,57
Becarios MEC	14	9	23	2,14
Becarios MEC +FN 1 ^a	1	0	1	0,09
Becarios CCAA	5	0	5	0,47
Minusvalía	2	1	3	0,28
Convalidaciones	7	13	20	1,86
TOTALES	473	601	1.074	100,00

1 DOCENCIA Y ESTUDIANTES

5 Perfil del estudiante de 3^{er} ciclo

6 Estudiantes por título de acceso

Título	Nº Estudiantes			
	02/04	03/05	TOTAL	%
Área de CC. Experimentales y de la Salud	143	248	391	36,41
Lic. Biología	4	6	10	0,93
Lic. Biología Celular y Molecular	1	0	1	0,09
Lic. Biología Marina	0	1	1	0,09
Lic. Ciencias	0	1	1	0,09
Lic. Ciencias Ambientales	1	3	4	0,37
Lic. Ciencias Biológicas	5	10	15	1,40
Lic. Ciencias del Mar	17	26	43	4,00
Lic. Ciencias Físicas	1	1	2	0,19
Lic. Ciencias Geológicas	0	1	1	0,09
Lic. Ciencias Matemáticas	0	2	2	0,19
Lic. Ciencias Químicas	1	3	4	0,37
Lic. Farmacia	9	16	25	2,33
Lic. Medicina	5	29	34	3,17
Lic. Medicina y Cirugía	68	103	171	15,92
Lic. Médico Estomatólogo	1	3	4	0,37
Lic. Odontología	0	5	5	0,47
Lic. Técnicas Energéticas	1	0	1	0,09
Lic. Veterinaria	29	38	67	6,24
Área de Ciencias Sociales y Jurídicas	140	119	259	24,12
Lic. Administración y Dirección de Empresas	2	1	3	0,28
Lic. Actuarial y de la Empresa Financiera	0	1	1	0,09
Lic. Antropología Social y Cultural	2	6	8	0,74
Lic. Ciencias de la Actividad Física y Deporte	22	12	34	3,17
Lic. Ciencias de la Información	1	2	3	0,28
Lic. Ciencias del Trabajo	0	1	1	0,09
Lic. Ciencias Económicas y Empresariales	8	17	25	2,33
Lic. Ciencias Empresariales	3	4	7	0,65
Lic. Ciencias Políticas y Sociológicas	2	1	3	0,28

Título	Nº Estudiantes			
	02/04	03/05	TOTAL	%
Lic. Derecho	60	58	118	10,99
Lic. Derecho de la Empresa	1	0	1	0,09
Lic. Pedagogía	0	4	4	0,37
Lic. Psicología	22	2	24	2,23
Lic. Psicología del Trabajo y de las Organizaciones	0	1	1	0,09
Lic. Psicopedagogía	16	9	25	2,33
Lic. Sociología	1	0	1	0,09
Área de Humanidades	87	91	178	16,57
Lic. Bellas Artes	1	0	1	0,09
Lic. Filología	8	18	26	2,42
Lic. Filología Clásica	1	1	2	0,19
Lic. Filología Germánica	1	0	1	0,09
Lic. Filología Hispánica	11	4	15	1,40
Lic. Filología Inglesa	7	10	17	1,58
Lic. Filología Portuguesa	1	0	1	0,09
Lic. Filología Románica	1	0	1	0,09
Lic. Filosofía	2	0	2	0,19
Lic. Filosofía y Ciencias de la Educación	8	4	12	1,12
Lic. Filosofía y Letras	1	5	6	0,56
Lic. Geografía	9	2	11	1,02
Lic. Geografía e Historia	14	10	24	2,23
Lic. Historia	14	9	23	2,14
Lic. Historia del Arte	0	1	1	0,09
Lic. Historia: Antropología Cultural	2	1	3	0,28
Lic. Musicología	1	0	1	0,09
Lic. Periodismo	0	1	1	0,09
Lic. Traducción e Interpretación	4	23	27	2,51
Lic. Traducción e Interpretación: Alemán	1	0	1	0,09
Lic. Traducción e Interpretación: Inglés	0	2	2	0,19

1 DOCENCIA Y ESTUDIANTES

5 Perfil del estudiante de 3^{er} ciclo

6 Estudiantes por título de acceso (cont.)

Título	Nº Estudiantes			
	02/04	02/04	TOTAL	%
Área de Enseñanzas Técnicas	52	69	121	11,27
Arquitecto	2	11	13	1,21
Arquitecto: Urbanismo y Edificación	1	5	6	0,56
Ing. Aeronáutico	0	0	0	0,00
Ing. Agrónomo	0	1	1	0,09
Ing. Caminos, Canales y Puertos	2	0	2	0,19
Ing. Electrónico	0	1	1	0,09
Ing. Industrial	16	15	31	2,89
Ing. Industrial Eléctrico	0	1	1	0,09
Ing. Industrial Químico	0	2	2	0,19
Ing. Informática	0	2	2	0,19
Ing. Mecánica y Materiales	1	1	2	0,19
Ing. Químico	1	1	2	0,19
Ing. Tec. Industrial	0	1	1	0,09
Ing. Telecomunicaciones	17	19	36	3,35
Lic. Ciencias de la Computación	1	0	1	0,09
Lic. Informática	11	9	20	1,86
Resto	51	74	125	11,64
Estudios de Origen de Doctor, No Homologados	42	54	96	8,94
Estudios de Carácter Profesional de Grado Superior	8	20	28	3
Estudios de CC. Eclesiast. Equiv. a Licenciado	1	0	1	0,09
TOTALES	473	601	1.074	100,00

Estudiantes por universidad de origen 7

Universidad de Origen	Nº Estudiantes			
	02/04	03/05	TOTAL	%
U. de Las Palmas de Gran Canaria	249	311	560	52,14
U. extranjeras	43	63	106	9,87
U. de La Laguna	57	65	122	11,36
U. Complutense de Madrid	16	12	28	2,61
U. Nacional de Educación a Distancia	17	13	30	2,79
U. de Granada	9	18	27	2,51
U. Politécnica de Madrid	7	1	8	0,74
U. Autónoma de Barcelona	1	4	5	0,47
U. de Barcelona	1	6	7	0,65
U. de Salamanca	8	6	14	1,30
U. de Zaragoza	1	1	2	0,19
U. del País Vasco	2	2	4	0,37
U. de Oviedo	3	2	5	0,47
U. Autónoma de Madrid	5	8	13	1,21
U. de Valladolid	1	1	2	0,19
U. de Santiago de Compostela	3	8	11	1,02
U. de Sevilla	5	7	12	1,12
U. de Córdoba	3	5	8	0,74
U. Politécnica de Valencia	2	1	3	0,28
U. de Cádiz	4	0	4	0,37
U. Vigo	0	0	0	0,00
U. de Jaén	2	0	2	0,19
U. de Valencia (Estudi General)	4	0	4	0,37
U. León	0	3	3	0,28
U. Alicante	1	2	3	0,28
U. de Deusto	2	0	2	0,19
U. de Lleida	0	0	0	0,00

1 DOCENCIA Y ESTUDIANTES5 Perfil del estudiante de 3^{er} ciclo**7 Estudiantes por universidad de origen (cont.)**

Universidad de Origen	Nº Estudiantes			
	02/04	03/05	TOTAL	%
U. Católica San Antonio de Murcia	4	5	9	0,84
U. Politécnica de Cataluña	1	0	1	0,09
U. Islas Baleares	1	0	1	0,09
U. Alcalá de Henares	0	4	4	0,37
U. Pública de Navarra	1	3	4	0,37
U. Navarra (Universidad de la Iglesia)	3	3	6	0,56
U. Pontificia Comillas (U. De la Iglesia)	2	1	3	0,28
U. Murcia	0	3	3	0,28
U. Málaga	2	0	2	0,19
U. De Almería	0	1	1	0,09
U. De La Coruña	0	1	1	0,09
U. Oberta de Cataluña	0	2	2	0,19
U. Pablo de Olavide	0	1	1	0,09
U. Ramón Llull	0	1	1	0,09
U. Europea de Madrid	0	1	1	0,09
U. Dos Açores	0	2	2	0,19
U. De San Pablo - CEU	0	2	2	0,19
U. De Huelva	1	0	1	0,09
U. Alfonso X El Sabio	0	2	2	0,19
U. Rovira I Virgili	0	1	1	0,09
Subdirección General de Títulos, Conv. y Homolog.	1	4	5	0,47
Ministerio de Educación y Cultura	2	25	27	2,51
Organismos Oficiales	7	0	7	0,65
Sin clasificar	2	0	2	0,19
TOTALES	473	601	1.074	100,00

Estudiantes por procedencia geográfica 8

País y CC.AA.	Provincia	Nº Estudiantes			
		02/04	03/05	TOTAL	%
España		464	582	1.046	97,21
Canarias		454	576	1.030	95,90
	Las Palmas	449	565	1.014	94,41
	Santa Cruz de Tenerife	5	11	16	1,49
Andalucía		2	0	2	0,19
	Sevilla	1	0	1	0,09
	Granada	1	0	1	0,09
Cataluña		1	3	4	0,37
	Barcelona	0	2	2	0,19
	Girona	1	1	2	0,19
Baleares	Baleares	1	0	1	0,09
Castilla y León	Burgos	1	0	1	0,09
Galicia	La Coruña	0	1	1	0,09
Madrid	Madrid	2	2	4	0,37
Navarra	Navarra	2	0	2	0,19
Valencia	Valencia	1	0	1	0,09
Extranjero		9	19	28	2,61
TOTALES		473	601	1.074	100,00

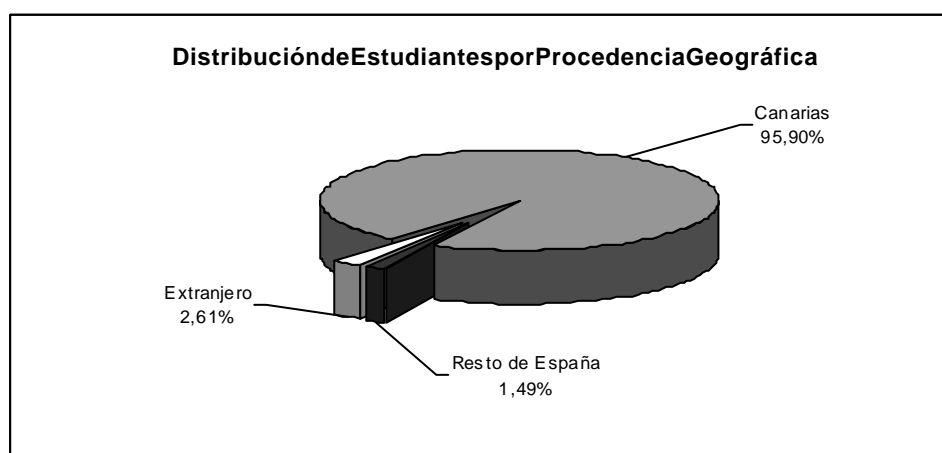

1 DOCENCIA Y ESTUDIANTES

5 Perfil del estudiante de 3^{er} ciclo

9 Estudiantes españoles por provincia de procedencia



Nota:

Los valores que se muestran en el mapa engloban tanto a los estudiantes matriculados en el bienio 2002-2004 como en el 2003-2005

Estudiantes de Canarias por isla de procedencia 10

Isla de Procedencia	Nº Estudiantes			
	02/04	03/05	TOTAL	%
Gran Canaria	445	537	982	95,34
Lanzarote	3	8	11	1,07
Tenerife	3	10	13	1,26
Fuerteventura	1	20	21	2,04
La Palma	1	0	1	0,10
La Gomera	1	1	2	0,19
TOTALES	454	576	1.030	100,00

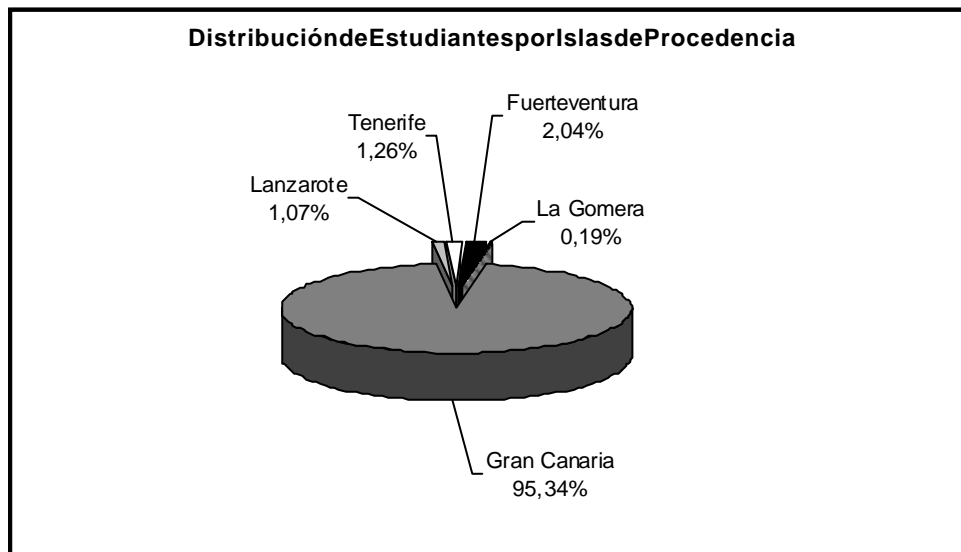

1 DOCENCIA Y ESTUDIANTES5 Perfil del estudiante de 3^{er} ciclo**11 Estudiantes de la provincia de Las Palmas por municipio**

Isla	Municipio	Nº Estudiantes			
		02/04	03/05	TOTAL	%
Gran Canaria		445	537	982	96,84
	Las Palmas de Gran Canaria	326	392	718	70,81
	Telde	41	40	81	7,99
	Aruacas	3	10	13	1,28
	Santa Brígida	16	24	40	3,94
	Santa Lucía de Tirajana	6	8	14	1,38
	Ingenio	6	9	15	1,48
	Gáldar	14	11	25	2,47
	San Bartolomé de Tirajana	10	8	18	1,78
	Mogán	1	3	4	0,39
	Firgas	2	4	6	0,59
	Santa María de Guía de Gran Canaria	6	6	12	1,18
	Valsequillo de Gran Canaria	2	6	8	0,79
	Agaete	0	2	2	0,20
	Agüimes	6	7	13	1,28
	Moya	1	2	3	0,30
	Vega de San Mateo	1	1	2	0,20
	Valleseco	2	1	3	0,30
	Teror	1	2	3	0,30
	San Nicolás de Tolentino	1	1	2	0,20
Lanzarote		3	8	11	1,08
	Arrecife	1	6	7	0,69
	San Bartolomé	2	2	4	0,39
Fuerteventura		1	20	21	2,07
	Antigua	0	2	2	0,20
	Puerto del Rosario	1	18	19	1,87
TOTALES		449	565	1.014	100,00

Estudiantes de la provincia de Las Palmas por municipio (cont.) 11



Nota:

Los valores que se muestran en el mapa engloban tanto a los estudiantes matriculados en el bienio 2002-2004 como en el 2003-2005

Centro	Titulación	Datos	
		Año Plan	Créditos Totales
Área de CC. Experimentales y de la Salud			
F. Ciencias de la Salud	Dip. Enfermería	1997	236
	Dip. Enfermería (Lanzarote)	1997	236
	Dip. Fisioterapia	1993	220
	Lic. Medicina	1997	540
F. Veterinaria	Lic. Veterinaria	2000	415
F. Ciencias del Mar	Lic. Ciencias del Mar	2001	345
Área de Ciencias Sociales y Jurídicas			
F. Formación del Profesorado	Dip. Educación Social	1998	199
	Maestro: Esp. Audición y Lenguaje	2001	195,5
	Maestro: Esp. Educación Especial	2000	204,5
	Maestro: Esp. Educación Física	2000	204,5
	Maestro: Esp. Educación Infantil	2000	204,5
	Maestro: Esp. Educación Musical	2000	204,5
	Maestro: Esp. Educación Primaria	2000	204,5
	Maestro: Esp. Lengua Extranjera	2000	206
	Lic. Psicopedagogía (2º Ciclo)	2000	127,5
	Lic. Psicopedagogía (en línea)	2000	127,5
F. Ciencias Económicas y Empresariales	Dip. Turismo (Las Palmas)	1996	207
	Dip. Turismo (Lanzarote)	1996	207
	Dip. CC. Empresariales	1994	207
	Lic. Adm. y Direc. Empresas	1994	307
	Lic. Economía	1994	311
F. Ciencias Jurídicas	Dip. Relaciones Laborales	1993	214
	Dip. Trabajo Social	1998	200
	Lic. Derecho	1991	(*)
F. CC. Act. Física y Deporte	Lic. CC. Act. Física y Deporte	2001	340
Área de Humanidades			
F. Traductores e Intérpretes	Lic. Trad. e Interp. - Alemán	2000	300
	Lic. Trad. e Interp. - Francés	2000	300
	Lic. Trad. e Interp. - Inglés	2000	300

(PA) Plan Antiguo

(*) Titulaciones que no están distribuidas por créditos

(2º Ciclo) Titulaciones de 2º ciclo

Nota: En la tabla se muestran los planes vigentes en el curso 2003-2004

1 DOCENCIA Y ESTUDIANTES

6 Planes de estudio

1 Créditos asignados por titulación (cont.)

Centro	Titulación	Datos	
		Año Plan	Créditos Totales
F. Filología	Lic. Filología Hispánica	1993	290
	Lic. Filología Inglesa	1994	309
F. Geografía e Historia	Lic. Geografía	2000	303
	Lic. Historia	2001	324
Área de Enseñanzas Técnicas			
E.T.S. Arquitectura	Arquitecto	2001	447
E.T.S. Telecomunicaciones	Ing. de Telecomunicación	2000	423
	Ing. Electrónica (2º Cíclo)	2000	166
E.U. Informática	Ing. Tec. Inform. de Gestión	2000	225
	Ing. Tec. Inform. de Sistemas	2000	225
E.U. Ing. Tec. Telecom.	Ing. Tec. T. Esp. Sist. de Telecom.	2000	241,5
	Ing. Tec. T. Esp. Sist. Electrónicos	2000	241,5
	Ing. Tec. T. Esp. Sonido e Imagen	2000	241,5
	Ing. Tec. T. Esp. Telemática	2000	241,5
	Ing. Tec. Telecomunicaciones (PA)	1989	(*)
F. Informática	Ing. Informático	1997	423
	Lic. Informática (2º Cíclo)	1989	162
E.T.S. Ingenieros Industriales	Ing. Automática y Electr. Industrial	2001	159
	Ing. Industrial	2001	431,5
	Ing. Organización Industrial (2º ciclo)	2001	159
	Ingeniería Química	2001	417
E.U. Politécnica	Ing. Tec. Diseño Industrial	1997	248
	Ing. Tec. Industrial Esp. Electr. I.	2001	254
	Ing. Tec. Industrial Esp. Electricidad	2001	254
	Ing. Tec. Industrial Esp. Mecánica	2001	254
	Ing. Tec. Industrial Esp. Química I.	2001	254
	Ing. Tec. Industrial (PA)	1976	(*)
	Ing. Tec. Naval Esp. Estr. Marinas	2001	243
	Ing. Tec. Naval Esp. Pro. y S. Buque	2001	243
	Ing. Tec. Naval (PA)	1976	(*)
	Ing. Tec. OP, Construcc. Civiles	2001	254
	Ing. Tec. OP, Transp. y Serv. Urb	2001	254
	Ing. Tec. OP, espec. Hidrología	2001	254
	Ing. Tec. Obras Públicas (PA)	1976	(*)
Ing. Tec. Topografía	2001	243	

Centro	Titulación	Datos	
		Fecha BOE	Situación
Área de CC. Experimentales y de la Salud			
F. Ciencias de la Salud	Dip. Enfermería	06-NOV-1997	Activo
	Dip. Enfermería (Lanzarote)	06-NOV-1997	Activo
	Dip. Fisioterapia	17-JUN-1993	Activo
	Lic. Medicina	23-JUL-1997	Activo
F. Veterinaria	Lic. Veterinaria	20-ENE-2000	Activo
F. Ciencias del Mar	Lic. Ciencias del Mar	19-FEB-2001	Activo
Área de Ciencias Sociales y Jurídicas			
F. Formación del Profesorado	Dip. Educación Social	04-NOV-1998	Activo
	Maestro: Esp. Audición y Lenguaje	19-FEB-2001	Activo
	Maestro: Esp. Educación Especial	14-NOV-2000	Activo
	Maestro: Esp. Educación Física	15-NOV-2000	Activo
	Maestro: Esp. Educación Infantil	14-NOV-2000	Activo
	Maestro: Esp. Educación Musical	14-NOV-2000	Activo
	Maestro: Esp. Educación Primaria	15-NOV-2000	Activo
	Maestro: Esp. Lengua Extranjera	14-NOV-2000	Activo
	Lic. Psicopedagogía (2º Ciclo)	15-NOV-2000	Activo
	Lic. Psicopedagogía (en línea)	15-NOV-2000	Activo
F. Ciencias Económicas y Empresariales	Dip. Turismo (Las Palmas)	21-NOV-1996	Activo
	Dip. Turismo (Lanzarote)	21-NOV-1996	Activo
	Dip. CC. Empresariales	21-OCT-1994	Activo
	Lic. Adm. y Direc. Empresas	21-OCT-1994	Activo
	Lic. Economía	10-SEP-1994	Activo
	Dip. Relaciones Laborales	14-JUN-1993	Activo
F. Ciencias Jurídicas	Dip. Trabajo Social	28-MAR-1998	Activo
	Lic. Derecho	06-SEP-1991	Activo
F. CC. Act. Física y Deporte	Lic. CC. Act. Física y Deporte	28-JUL-2001	Activo
Área de Humanidades			
F. Traductores e Intérpretes	Lic. Trad. e Interp. - Alemán	19-SEP-2000	Activo
	Lic. Trad. e Interp. - Francés	19-SEP-2000	Activo
	Lic. Trad. e Interp. - Inglés	19-SEP-2000	Activo

(en línea) Titulaciones impartidas vía web en la estructura Teleformación ULPGC

(2º Ciclo) Titulaciones de 2º ciclo

(PA) Plan Antiguo

Nota: En la tabla se muestran los planes vigentes en el curso 2003-2004

1 DOCENCIA Y ESTUDIANTES

6 Planes de estudio

2 Planes de estudio por fecha publicación en el BOE (cont.)

Centro	Titulación	Datos	
		Fecha BOE	Situación
F. Filología	Lic. Filología Hispánica	23-DIC-1993	Activo
	Lic. Filología Inglesa	26-OCT-1994	Activo
F. Geografía e Historia	Lic. Geografía	19-SEP-2000	Activo
	Lic. Historia	28-AGO-2001	Activo
Área de Enseñanzas Técnicas			
E.T.S. Arquitectura	Arquitecto	03-SEP-2001	Activo
E.T.S. Telecomunicaciones	Ing. de Telecomunicación	14-NOV-2000	Activo
	Ing. Electrónica (2ºCiclo)	15-NOV-2000	Activo
E.U. Informática	Ing. Tec. Inform. de Gestión	19-SEP-2000	Activo
	Ing. Tec. Inform. de Sistemas	19-SEP-2000	Activo
E.U. Ing. Tec. Telecom.	Ing. Tec. T. Esp. Sist. de Telecom.	15-NOV-2000	Activo
	Ing. Tec. T. Esp. Sist. Electrónicos	14-NOV-2000	Activo
	Ing. Tec. T. Esp. Sonido e Imagen	15-NOV-2000	Activo
	Ing. Tec. T. Esp. Telemática	14-NOV-2000	Activo
F. Informática	Ing. Informático	20-NOV-1997	Activo
	Lic. Informática (2ºCiclo)	01-DIC-1989	A Extinguir
E.T.S. Ingenieros Industriales	Ing. Automática y Electr. Industrial	14-DIC-2001	Activo
	Ing. Industrial	25-AGO-2001	Activo
	Ing. Organización Industrial(2º ciclo)	25-AGO-2001	Activo
	Ing. Química	27-AGO-2001	Activo
E.U. Politécnica	Ing. Tec. Diseño Industrial	14-NOV-1997	Activo
	Ing. Tec. Industrial (PA)	24-DIC-1976	A Extinguir
	Ing. Tec. Industrial Esp. Electr. I.	03-SEP-2001	Activo
	Ing. Tec. Industrial Esp. Electricidad	03-SEP-2001	Activo
	Ing. Tec. Industrial Esp. Mecánica	13-SEP-2001	Activo
	Ing. Tec. Industrial Esp. Química I.	01-ENE-2001	Activo
	Ing. Tec. Naval (PA)	24-DIC-1976	A Extinguir
	Ing. Tec. Naval Esp. Estr. Marinas	01-ENE-2001	Activo
	Ing. Tec. Naval Esp. Pro. y S. Buque	01-ENE-2001	Activo
	Ing. Tec. Obras Públicas (PA)	24-DIC-1976	A Extinguir
	Ing. Tec. OP Esp. Construcc. Civiles	04-SEP-2001	Activo
	Ing. Tec. OP Esp. Hidrología	14-DIC-2001	Activo
	Ing. Tec. OP Esp. Transp. y Ser. Urb.	14-DIC-2001	Activo
	Ing. Tec. Topografía	30-AGO-2001	Activo
	Ing. Tec. Topografía (PA)	24-DIC-1976	A Extinguir

Estudiantes que han finalizado los estudios por titulación y sexo 1

Centro	Titulación	Sexo		
		Hombres	Mujeres	TOTAL
Área de CC. Experimentales y de la Salud		125	255	380
F. Ciencias de la Salud	Dip. Enfermería (Las Palmas)	27	87	114
	Dip. Enfermería (Lanzarote)	8	17	25
	Dip. Fisioterapia	12	25	37
	Lic. Medicina	17	32	49
F. Veterinaria	Lic. Veterinaria	19	26	45
F. Ciencias del Mar	Lic. Ciencias del Mar	42	68	110
Área de Ciencias Sociales y Jurídicas		436	811	1.247
F. Formación del Profesorado	Dip. Educación Social	5	28	33
	Maestro: Esp. Audición y Lenguaje	1	29	30
	Maestro: Esp. Educación Especial	3	30	33
	Maestro: Esp. Educación Física	30	20	50
	Maestro: Esp. Educación Infantil	1	45	46
	Maestro: Esp. Educación Musical	7	25	32
	Maestro: Esp. Educación Primaria	5	25	30
	Maestro: Esp. Lengua Extranjera	11	23	34
	Lic. Psicopedagogía (en línea)	6	16	22
	Lic. Psicopedagogía (2ºCiclo)	18	48	66
F. Ciencias Económicas y Empresariales	Dip. Turismo (Las Palmas)	30	58	88
	Dip. Turismo (Lanzarote)	9	15	24
	Dip. CC. Empresariales	38	59	97
	Lic. Adm. y Direc. Empresas	63	87	150
	Lic. Economía	21	28	49
F. Ciencias Jurídicas	Dip. Relaciones Laborales	21	59	80
	Dip. Trabajo Social	6	57	63
	Lic. Derecho	82	136	218
F. CC. Act. Física y Deporte	Lic. CC. Act. Física y Deporte	79	23	102
Área de Humanidades		69	156	225
F. Traductores e Intérpretes	Lic. Trad. e Interp. - Alemán	1	4	5
	Lic. Trad. e Interp. - Francés	1	5	6
	Lic. Trad. e Interp. - Inglés	9	52	61

(PA)PlanAntiguo

(2ºCiclo)Titulacionesde2ºciclo

1 DOCENCIA Y ESTUDIANTES

7 Rendimiento académico

1 Estudiantes que han finalizado los estudios por titulación y sexo (cont.)

Centro	Titulación	Sexo		
		Hombres	Mujeres	TOTAL
F. Filología	Lic. Filología Hispánica	15	32	47
	Lic. Filología Inglesa	6	27	33
F. Geografía e Historia	Lic. Geografía	22	19	41
	Lic. Historia	15	17	32
Área de Enseñanzas Técnicas		487	213	700
E.T.S. Arquitectura	Arquitecto	40	41	81
E.T.S. Telecomunicaciones	Ing. de Telecomunicación	16	6	22
	Ing. Electrónica (2º Ciclo)	3	0	3
E.U. Informática	Ing. Tec. Inform. de Gestión	20	11	31
	Ing. Tec. Inform. de Sistemas	33	1	34
E.U. Ing. Tec. Telecom.	Ing. Tec. T. Esp. Sist. de Telecom.	12	3	15
	Ing. Tec. T. Esp. Sist. Electrónicos	12	2	14
	Ing. Tec. T. Esp. Sonido e Imagen	12	4	16
	Ing. Tec. T. Esp. Telemática	12	3	15
F. Informática	Ing. Informático	18	6	24
	Lic. Informática (2ºCiclo)	3	1	4
E.T.S. Ingenieros Industriales	Ing. Industrial	67	25	92
	Ing. Organización Industrial(2º Ciclo)	5	2	7
E.U. Politécnica	Ing. Tec. Diseño Industrial	9	8	17
	Ing. Tec. Industrial Esp. Química I.	1	1	2
	Ing. Tec. Industrial Esp. Electr. I.	2	0	2
	Ing. Tec. Industrial Esp. Electricidad	3	1	4
	Ing. Tec. Industrial Esp. Mecánica	3	1	4
	Ing. Tec. Industrial	138	52	190
	Ing. Tec. Naval	21	16	37
	Ing. Tec. Naval Esp. Estr. Marinas	1	0	1
	Ing. Tec. Naval Esp. Pro. Y S. Buque	1	2	3
	Ing. Tec. Obras Públicas	43	21	64
	Ing. Tec. Topografía	12	6	18
TOTALES		1.117	1.435	2.552

(PA)PlanAntiguo

(2ºCiclo)Titulacionesde2ºciclo

Estudiantes que han finalizado los estudios por titulación y sexo 1
(cont.)

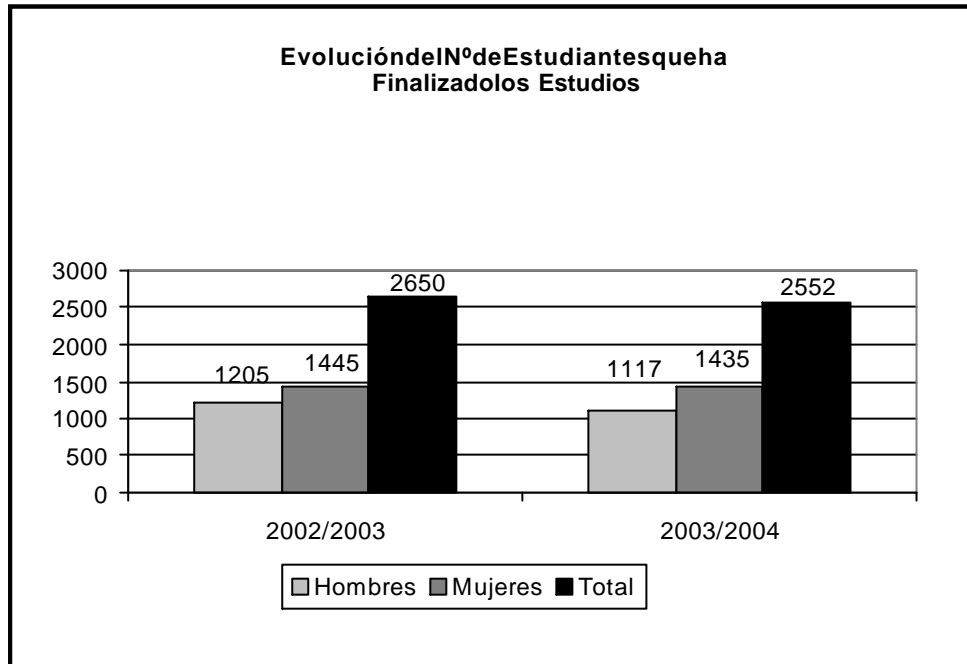

1 DOCENCIA Y ESTUDIANTES

7 Rendimiento académico

2 Hombres que han finalizado los estudios por titulación y edad

Centro	Titulación	Edad									total
		20	21	22	23	24	25	26	27-29	>=30	
Área de CC. Experimentales y de la Salud		20	6	12	25	10	17	11	18	6	125
F. Ciencias de la Salud	Dip. Enfermería (Las Palmas)	15	5	0	1	0	2	2	1	1	27
	Dip. Enfermería (Lanzarote)	3	1	2	0	0	2	0	0	0	8
	Dip. Fisioterapia	2	0	1	3	2	2	0	2	0	12
	Lic. Medicina	0	0	0	12	1	3	0	0	1	17
F. Veterinaria	Lic. Veterinaria	0	0	5	2	1	4	1	3	3	19
F. Ciencias del Mar	Lic. Ciencias del Mar	0	0	4	7	6	4	8	12	1	42
Área de Ciencias Sociales y Jurídicas		9	22	43	50	58	36	43	93	82	436
F. Formación del Profesorado	Dip. Educación Social	1	0	0	0	0	0	0	2	2	5
	Maestro: Esp. Educación Especial	0	2	0	0	0	0	0	1	0	3
	Maestro: Esp. Educación Física	2	7	4	4	2	0	1	6	4	30
	Maestro: Esp. Educación Infantil	0	0	0	0	0	0	0	0	1	1
	Maestro: Esp. Educación Musical	1	1	1	0	0	1	1	1	1	7
	Maestro: Esp. Educación Primaria	0	0	0	1	0	0	2	1	1	5
	Maestro: Esp. Lengua Extranjera	2	1	1	3	1	0	1	0	2	11
	Diplomatura en Audición y Lenguaje	0	0	0	0	0	0	0	1	0	1
	Lic. Psicopedagogía (en línea)	0	0	0	0	0	0	0	0	6	6
	Lic. Psicopedagogía (2ºCiclo)	0	0	4	1	1	0	0	4	8	18
F. Ciencias Económicas y Empresariales	Dip. Turismo (Las Palmas)	0	1	4	2	1	1	10	11	0	30
	Dip. Turismo (Lanzarote)	2	1	0	0	1	1	1	3	0	9
	Dip. CC. Empresariales	0	0	0	2	3	5	3	14	11	38
	Lic. Adm. y Direc. Empresas	0	0	2	11	14	7	6	14	9	63
	Lic. Economía	1	2	5	4	4	2	1	2	0	21
F. Ciencias Jurídicas	Dip. Relaciones Laborales	0	1	2	4	7	2	0	4	1	21
	Dip. Trabajo Social	0	3	1	0	0	0	0	0	2	6
	Lic. Derecho	0	0	10	4	8	8	8	14	30	82
F. CC. Act. Física y Deporte	Lic. CC. Act. Física y Deporte	0	3	9	14	16	9	9	15	4	79
Área de Humanidades		0	5	14	7	5	5	6	7	20	69
F. Traductores e Intérpretes	Lic. Trad. e Interp. - Alemán	0	0	0	0	0	0	0	0	1	1
	Lic. Trad. e Interp. - Francés	0	0	0	0	0	0	1	0	0	1
	Lic. Trad. e Interp. - Inglés	0	0	2	0	0	1	1	1	4	9

(PA)PlanAntiguo

(2ºCiclo)Titulacionesde2ºciclo

Hombres que han finalizado los estudios por titulación y edad 2 (cont.)

Centro	Titulación	Edad									total
		20	21	22	23	24	25	26	27-29	>=30	
F. Filología	Lic. Filología Hispánica	0	2	4	1	1	1	2	1	3	15
	Lic. Filología Inglesa	0	1	2	0	1	0	1	1	0	6
F. Geografía e Historia	Lic. Geografía	0	0	3	4	2	2	1	2	8	22
	Lic. Historia	0	2	3	2	1	1	0	2	4	15
Área de Enseñanzas Técnicas		2	18	36	64	61	62	55	100	89	487
E.T.S. Arquitectura	Arquitecto	0	0	0	5	7	4	5	12	7	40
E.T.S. Telecomunicaciones	Ing. de Telecomunicación	0	0	1	1	3	4	3	2	2	16
	Ing. Electrónica (2º Ciclo)	0	0	0	1	0	1	1	0	0	3
E.U. Informática	Ing. Tec. Inform. de Gestión	0	5	0	2	7	2	0	3	1	20
	Ing. Tec. Inform. de Sistemas	1	0	6	7	5	4	3	4	3	33
	Ing. Tec. Informática (PA)	0	0	0	0	0	0	0	0	0	0
E.U. Ing. Tec. Telecom.	Ing. Tec. T. Esp. Sist. de Telecom.	0	0	3	2	2	1	1	1	2	12
	Ing. Tec. T. Esp. Sist. Electrónicos	1	2	0	2	0	3	1	2	1	12
	Ing. Tec. T. Esp. Sonido e Imagen	0	0	0	2	0	2	0	4	4	12
	Ing. Tec. T. Esp. Telemática	0	1	0	2	0	2	0	5	2	12
F. Informática	Ing. Informático	0	0	1	5	4	5	2	1	0	18
	Lic. Informática (2º Ciclo)	0	0	0	0	0	0	0	2	1	3
E.T.S. Ingenieros Industriales	Ing. Industrial	0	0	1	9	8	8	16	14	11	67
	Ing. Organización Industrial (2º Ciclo)	0	0	0	0	0	0	0	0	5	5
E.U. Politécnica	Ing. Tec. Diseño Industrial	0	0	2	3	2	0	1	1	0	9
	Ing. Tec. Industrial Esp. Electr. I.	0	0	1	0	0	0	0	1	0	2
	Ing. Tec. Industrial Esp. Electricidad	0	0	1	0	0	2	0	0	0	3
	Ing. Tec. Industrial Esp. Mecánica	0	1	0	2	0	0	0	0	0	3
	Ing. Tec. Industrial Esp. Química I.	0	0	0	0	0	0	0	1	0	1
	Ing. Tec. Industrial	0	5	13	16	18	11	10	28	37	138
	Ing. Tec. Naval Esp. Pro. Y S. Buque	0	0	0	0	0	0	0	0	1	1
	Ing. Tec. Naval Esp. Estr. Marinas	0	0	0	0	0	0	0	1	0	1
	Ing. Tec. Naval	0	4	4	0	0	2	1	6	4	21
	Ing. Tec. Obras Públicas	0	0	2	3	2	9	10	11	6	43
	Ing. Tec. Topografía	0	0	1	2	3	2	1	1	2	12
TOTALES		31	51	105	146	134	120	115	218	197	1.117

(PA) Plan Antiguo

(2º Ciclo) Titulaciones de 2º ciclo

1 DOCENCIA Y ESTUDIANTES

7 Rendimiento académico

3 Mujeres que han finalizado los estudios por titulación y edad

Centro	Titulación	Edad								TOTAL	
		20	21	22	23	24	25	26	27-29		>=30
Área de CC. Experimentales y de la Salud		56	23	26	47	25	23	20	22	13	255
F. Ciencias de la Salud	Dip. Enfermería	37	20	4	7	4	0	2	8	5	87
	Dip. Enfermería (Lanzarote)	5	2	4	1	0	1	2	1	1	17
	Dip. Fisioterapia	14	1	1	2	3	2	0	1	1	25
	Lic. Medicina	0	0	0	19	8	3	0	1	1	32
F. Veterinaria	Lic. Veterinaria	0	0	10	5	5	1	0	3	2	26
F. Ciencias del Mar	Lic. Ciencias del Mar	0	0	7	13	5	16	16	8	3	68
Área de Ciencias Sociales y Jurídicas		89	86	105	100	70	80	48	118	115	811
F. Formación del Profesorado	Dip. Educación Social	14	4	4	3	1	0	0	0	2	28
	Maestro: Esp. Educación Especial	12	4	2	3	2	1	0	4	2	30
	Maestro: Esp. Educación Física	7	4	2	0	1	1	1	0	4	20
	Maestro: Esp. Educación Infantil	13	8	10	3	2	3	1	3	2	45
	Maestro: Esp. Educación Musical	5	4	4	4	3	1	0	2	2	25
	Maestro: Esp. Educación Primaria	5	5	3	5	0	0	1	5	1	25
	Maestro: Esp. Lengua Extranjera	4	3	4	3	0	2	1	2	4	23
	Diplomatura Audición y Lenguaje	11	5	4	1	3	2	0	2	1	29
	Lic. Psicopedagogía (en línea)	0	0	0	0	0	1	0	1	14	16
F. Ciencias Económicas y Empresariales	Lic. Psicopedagogía (2ºCiclo)	0	0	7	10	3	3	6	10	9	48
	Dip. Turismo (Las Palmas)	0	11	10	10	2	6	4	12	3	58
	Dip. Turismo (Lanzarote)	0	4	4	1	1	2	2	0	1	15
	Dip. CC. Empresariales	0	0	4	3	10	10	5	13	14	59
	Lic. Adm. y Direc. Empresas	0	4	8	16	12	19	10	11	7	87
F. Ciencias Jurídicas	Lic. Economía	0	5	5	6	6	3	1	2	0	28
	Dip. Relaciones Laborales	5	8	15	7	7	4	3	3	7	59
	Dip. Trabajo Social	13	16	7	7	3	0	0	5	6	57
F. CC. Act. Física y Deporte	Lic. Derecho	0	0	8	12	11	19	10	40	36	136
	Lic. CC. Act. Física y Deporte	0	1	4	6	3	3	3	3	0	23
Área de Humanidades		0	18	29	23	21	13	16	17	19	156
F. Traductores e Intérpretes	Lic. Trad. e Interp. - Alemán	0	0	1	0	1	1	0	0	1	4
	Lic. Trad. e Interp. - Francés	0	1	1	1	1	0	0	0	1	5
	Lic. Trad. e Interp. - Inglés	0	9	7	6	9	5	3	6	7	52

(PA) Plan Antiguo

(2ºCiclo) Titulaciones de 2º ciclo

Mujeres que han finalizado los estudios por titulación y edad 3
(cont.)

Centro	Titulación	Edad									TOTAL
		20	21	22	23	24	25	26	27-29	>=30	
F. Filología	Lic. Filología Hispánica	0	6	10	4	3	1	4	1	3	32
	Lic. Filología Inglesa	0	2	6	3	4	4	6	2	0	27
F. Geografía e Historia	Lic. Geografía	0	0	3	8	2	1	3	2	0	19
	Lic. Historia	0	0	1	1	1	1	0	6	7	17
Área de Enseñanzas Técnicas		2	7	18	27	31	37	18	38	35	213
E.T.S. Arquitectura	Arquitecto	0	0	0	5	8	10	1	10	7	41
E.T.S. Telecomunicaciones	Ing. de Telecomunicación	0	0	0	1	2	0	0	2	1	6
	Ing. Electrónica (2º Ciclo)	0	0	0	0	0	0	0	0	0	0
E.U. Informática	Ing. Tec. Inform. de Gestión	1	1	1	2	0	1	1	1	3	11
	Ing. Tec. Inform. de Sistemas	0	0	1	0	0	0	0	0	0	1
E.U. Ing. Tec. Telecom.	Ing. Tec. T. Esp. Sist. de Telecom.	0	0	0	0	1	0	0	1	1	3
	Ing. Tec. T. Esp. Sist. Electrónicos	0	0	1	0	0	0	0	1	0	2
	Ing. Tec. T. Esp. Sonido e Imagen	0	0	1	0	1	1	0	1	0	4
	Ing. Tec. T. Esp. Telemática	0	0	0	0	0	1	0	2	0	3
F. Informática	Ing. Informático	0	0	0	1	1	2	2	0	0	6
	Lic. Informática (2º Ciclo)	0	0	0	0	0	0	0	0	1	1
E.T.S. Ingenieros Industriales	Ing. Industrial	0	0	0	5	2	5	2	6	5	25
	Ing. Organización Industrial(2º Ciclo)	0	0	0	0	0	0	0	0	2	2
E.U. Politécnica	Ing. Tec. Diseño Industrial	0	1	3	1	2	0	0	1	0	8
	Ing. Tec. Industrial Esp. Electr. I.	0	0	0	0	0	0	0	0	0	0
	Ing. Tec. Industrial Esp. Electricidad	0	0	0	1	0	0	0	0	0	1
	Ing. Tec. Industrial Esp. Mecánica	0	0	1	0	0	0	0	0	0	1
	Ing. Tec. Industrial Esp. Química I.	0	0	0	0	0	0	1	0	0	1
	Ing. Tec. Industrial	0	2	5	4	7	9	8	9	8	52
	Ing. Tec. Naval Esp. Estr. Marinas	0	0	0	0	0	0	0	0	0	0
	Ing. Tec. Naval Esp. Pro. Y S. Buque	1	0	0	1	0	0	0	0	0	2
	Ing. Tec. Naval	0	2	2	2	4	4	0	0	2	16
	Ing. Tec. Obras Públicas	0	1	0	4	3	3	2	4	4	21
Ing. Tec. Topografía	0	0	3	0	0	1	1	0	1	6	
TOTALES		147	134	178	197	147	153	102	195	182	1.435

(PA)PlanAntiguo

(2ºCiclo)Titulacionesde2ºciclo

1 DOCENCIA Y ESTUDIANTES

7 Rendimiento académico

4 Duración media de estancia por titulación

Centro	Titulación	Duración Media			
		00/01	01/02	02/03	03/04
Área de CC. Experimentales y de la Salud		5,05	4,88	5,11	4,91
F. Ciencias de la Salud	Dip. Enfermería	2,97	2,87	3,13	3,23
	Dip. Enfermería (Lanzarote)	3,00	2,94	3,17	3,24
	Dip. Fisioterapia	3,05	3,10	3,14	3,08
	Lic. Medicina	7,45	6,76	6,88	6,19
F. Veterinaria	Lic. Veterinaria	6,53	6,29	7,08	6,38
F. Ciencias del Mar	Lic. Ciencias del Mar	7,28	7,30	7,24	7,37
Área de Ciencias Sociales y Jurídicas		4,60	4,14	4,40	4,09
F. Formación del Profesorado	Dip. Educación Social	3,00	2,98	2,96	3,08
	Maestro: Esp. Audición y Lenguaje	-	-	-	2,97
	Maestro: Esp. Educación Especial	3,56	3,69	3,85	3,58
	Maestro: Esp. Educación Física	3,34	3,65	3,69	3,93
	Maestro: Esp. Educación Infantil	3,24	3,35	3,64	3,39
	Maestro: Esp. Educación Musical	3,26	3,25	3,50	3,36
	Maestro: Esp. Educación Primaria	3,55	3,37	3,80	3,50
	Maestro: Esp. Lengua Extranjera	3,77	3,94	3,80	4,24
	Lic. Psicopedagogía (en línea)	-	-	-	3,27
	Lic. Psicopedagogía (2ºCiclo)	3,13	3,02	2,94	2,70
F. Ciencias Económicas y Empresariales	Dip. Turismo (Las Palmas)	3,49	3,56	3,85	3,91
	Dip. Turismo (Lanzarote)	3,00	3,52	3,93	4,00
	Dip. CC. Empresariales	5,31	5,47	5,82	6,08
	Lic. Adm. y Direc. Empresas	6,46	5,60	6,31	-
	Lic. Economía	5,25	5,16	5,75	5,63
	Lic. CC. Econom. y Empresar. (PA)	12,00	-	-	-
F. Ciencias Jurídicas	Dip. Relaciones Laborales	4,26	4,13	4,13	4,03
	Dip. Trabajo Social	3,38	3,32	3,55	3,44
	Lic. Derecho	7,42	7,90	8,29	8,12
F. CC. Act. Física y Deporte	Lic. CC. Act. Física y Deporte	5,43	4,55	4,95	4,43
Área de Humanidades		6,22	5,44	5,65	5,59
F. Traductores e Intérpretes	Lic. Trad. e Interp. - Alemán	5,00	4,33	5,75	5,11
	Lic. Trad. e Interp. - Francés	5,71	5,63	5,63	4,67
	Lic. Trad. e Interp. - Inglés	5,51	5,86	5,36	5,97
F. Filología	Lic. Filología Hispánica	5,68	6,06	6,00	5,95
	Lic. Filología Inglesa	4,87	5,71	5,85	5,91
	Lic. Filología (PA)	9,29	-	-	-

(PA) Plan Antiguo

(2ºCiclo) Titulaciones de 2º ciclo

Duración media de estancia por titulación (cont.) 4

Centro	Titulación	Duración Media			
		00/01	01/02	02/03	03/04
F. Geografía e Historia	Lic. Geografía	4,92	4,96	4,81	5,27
	Lic. Historia	5,47	5,50	6,18	6,30
	Lic. Geografía e Historia (PA)	9,50	-	-	-
Área de Enseñanzas Técnicas		7,20	6,77	7,09	7,77
E.T.S. Arquitectura	Arquitecto	11,73	10,89	10,67	10,20
E.T.S. Telecomunicaciones	Ing. de Telecomunicación	6,17	6,38	6,70	7,00
E.U. Informática	Ing. Tec. Inform. de Gestión	5,70	5,00	5,71	5,69
	Ing. Tec. Inform. de Sistemas	5,04	5,61	6,94	6,13
	Ing. Tec. Informática (PA)	8,38	-	-	-
E.U. Ing. Tec. Telecom.	Ing. Tec. T. Esp. Sist. de Telecom.	7,00	7,00	7,61	7,43
	Ing. Tec. T. Esp. Sist. Electrónicos	5,80	6,20	7,53	7,20
	Ing. Tec. T. Esp. Sonido e Imagen	5,25	7,33	6,94	7,83
	Ing. Tec. T. Esp. Telemática	6,00	6,81	7,35	8,54
	Ing. Tec. Telecomunicaciones (PA)	9,34	-	-	-
F. Informática	Ing. Informático	-	6,00	6,00	6,60
	Lic. Informática	-	7,35	7,33	7,50
E.T.S. Ingenieros Industriales	Ing. Industrial	9,73	9,66	10,73	10,17
E.U. Politécnica	Ing. Tec. Diseño Industrial	3,00	5,00	5,43	5,73
	Ing. Tec. Industrial	8,24	8,56	8,13	8,71
	Ing. Tec. Naval	7,59	7,83	7,22	7,00
	Ing. Tec. Obras Públicas	7,53	8,57	8,91	9,48
	Ing. Tec. Topografía	8,69	8,48	8,60	9,07
TOTALES		5,71	5,31	5,56	5,59

(PA) Plan Antiguo

(2º Ciclo) Titulaciones de 2º ciclo

Nota:

- En las casillas de las titulaciones del Área de Enseñanzas Técnicas se incluye el Proyecto de Fin de Carrera para el cálculo de la duración media
- El tiempo de estancia por titulación está medido en años naturales

1 DOCENCIA Y ESTUDIANTES

7 Rendimiento académico

4 Duración media de estancia por titulación (cont.)

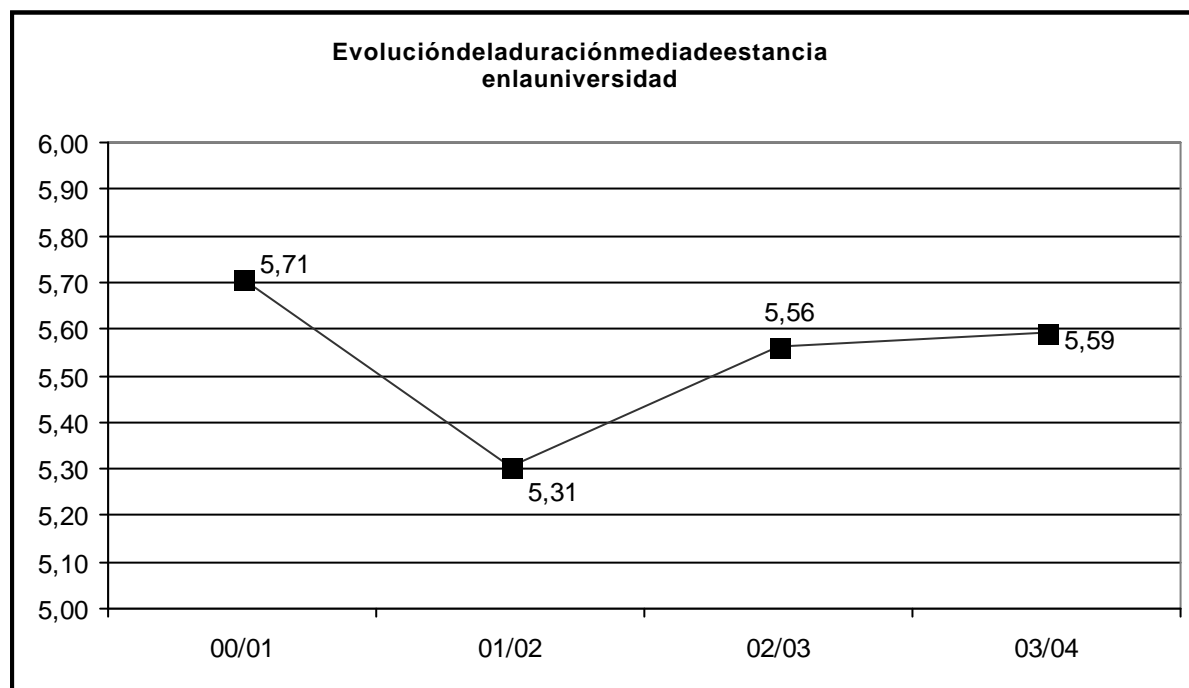

Estudiantes que han presentado el proyecto fin de carrera en el curso por sexo 5

Sexo	Datos	
	Nº Estudiantes	%
Hombres	464	73,30
Mujeres	169	26,70
TOTALES	633	100,00

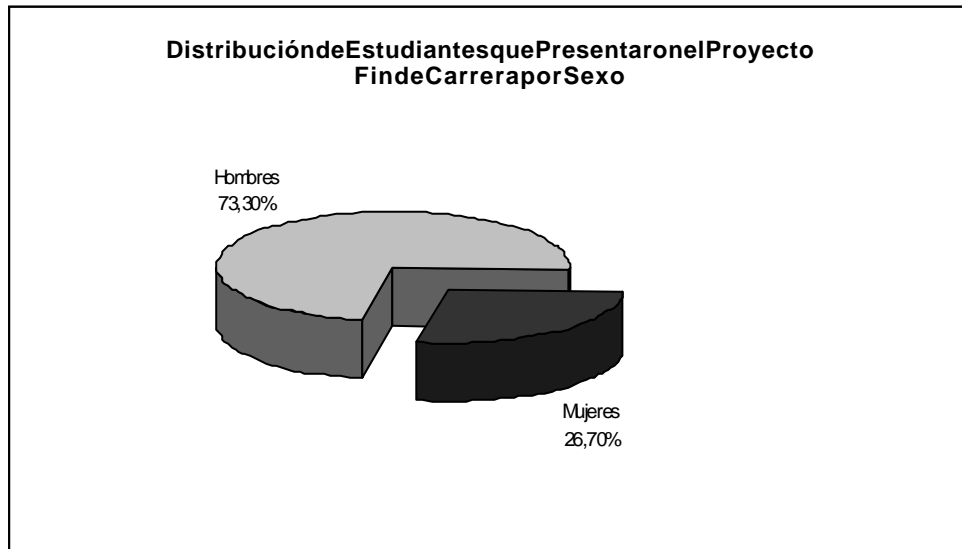

1 DOCENCIA Y ESTUDIANTES

7 Rendimiento académico

6 Estudiantes que han presentado el proyecto fin de carrera en el curso por edad

Edad	Datos	
	Nº Estudiantes	%
22-23	51	8,06
24-25	164	25,91
26-27	147	23,22
28-29	102	16,11
30-31	84	13,27
32-33	39	6,16
34-35	20	3,16
36-37	10	1,58
38-39	6	0,95
>40	10	1,58
TOTALES	633	100,00

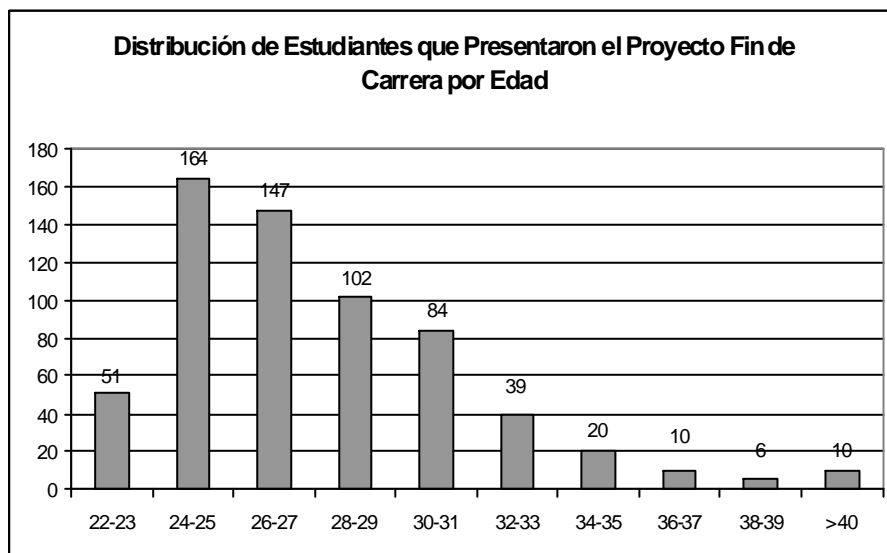

Evolución del número de estudiantes que han presentado el proyecto fin de carrera 7

Curso Académico	Datos
	Nº Estudiantes
97/98	407
98/99	432
99/00	506
00/01	611
01/02	857
02/03	711
03/04	633

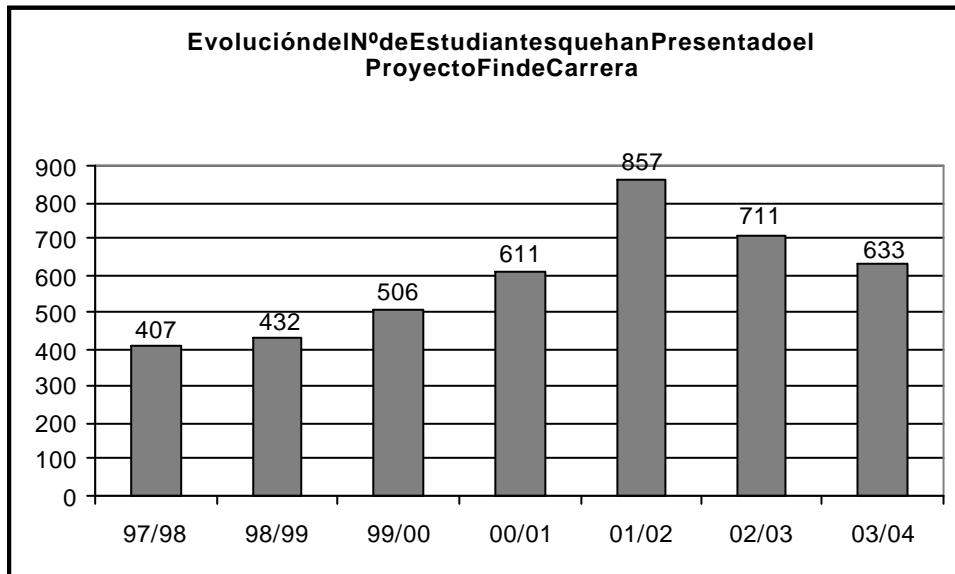

1 DOCENCIA Y ESTUDIANTES

7 Rendimiento académico

8 Abandonos producidos por áreas temáticas

Área Temática	Nº abandonos						
	97/98	98/99	99/00	00/01	01/02	02/03	03/04
Área de CC. Experimentales y de la Salud	142	115	83	67	95	89	86
Área de Ciencias Sociales y Jurídicas	709	756	783	675	1.030	841	809
Área de Humanidades	189	193	205	189	173	156	150
Área de Enseñanzas Técnicas	554	556	550	420	432	578	473
Totales	1.594	1.620	1.621	1.351	1.730	1.664	1.518

(*)Nota: Los datos indican los estudiantes que abandonaron los estudios en cada año académico y que aún no han vuelto a matricularse. Esto implica que los valores tienden a ser mayores a medida que nos acercamos al momento presente, ya que disminuye el margen de tiempo que le estamos dando para volver a matricularse.

Área Temática	% de abandonos respecto al total de matriculados						
	97/98	98/99	99/00	00/01	01/02	02/03	03/04
Área de CC. Experimentales y de la Salud	5,39%	4,46%	3,41%	2,90%	4,04%	3,96%	3,98%
Área de Ciencias Sociales y Jurídicas	6,65%	7,04%	7,38%	6,50%	9,56%	7,81%	7,59%
Área de Humanidades	7,50%	7,59%	8,27%	8,12%	7,66%	6,78%	6,72%
Área Enseñanzas Técnicas	7,06%	7,02%	7,24%	5,65%	5,66%	7,93%	6,75%
Totales	6,74%	6,81%	7,01%	6,02%	7,52%	7,36%	6,88%

Ratios de rendimiento de los estudiantes de 1^{er} y 2^o ciclos 9

Área	ETC	Contador de Alumnos	Total Créd. Matriculados	Créditos Aptos	Créd. No Presentados	Créd. No Aptos
Área de Ciencias de la Salud	2.031,1	1.592	132.020	96.846	20.461	14.714
Área de Ciencias Experimentales	609,6	570	39.625	22.324	10.573	6.728
Área de Ciencias Sociales y Jurídicas	9.657,8	10.662	627.758	333.176	185.742	108.841
Área de Humanidades	2.139,5	2.233	139.067	71.964	41.215	25.888
Área de Enseñanzas Técnicas	7.214,9	7.009	468.968	221.423	169.325	78.220
Total	21.652,9	22.066	1.407.438	745.732	427.315	234.391

ETC: Estudiantes a tiempo completo, equivalente a 65 créditos matriculados

Área	Tasa de rendimiento	Tasa de Éxito
Área de Ciencias de la Salud	73,4%	86,8%
Área de Ciencias Experimentales	56,3%	76,8%
Área de Ciencias Sociales y Jurídicas	53,1%	75,4%
Área de Humanidades	51,7%	73,5%
Área de Enseñanzas Técnicas	47,2%	73,9%
Total	53,0%	76,1%

Tasa de rendimiento: $\text{Créditos Aptos} / \text{Total Créditos Matriculados}$

Tasa de éxito: $\text{Créditos Aptos} / (\text{Créditos Aptos} + \text{Créditos No Aptos})$

Relación de becas solicitadas, concedidas y no concedidas 1

Becas	Curso Académico							
	00/01		01/02		02/03		03/04	
MEC	Nº Becas	%	Nº Becas	%	Nº Becas	%	Nº Becas	%
Convocatoria General y Movilidad								
Solicitadas	5.349		6.240		5.857		5.804	
No concedidas	1.360	25,43	2.054	32,92	2.060	35,17	2.080	35,84
Concedidas	3.989	74,57	4.186	67,08	3.797	64,83	3.724	64,16
Colaboración en Departamentos								
Concedidas	-		-		-		41	
Introducción a la Investigación								
Concedidas	-		-		-		1	
Movilidad "Séneca"								
Concedidas	-		-		-		54	
Ayudas Programas Sócrates/Erasmus								
Concedidas	-		-		-		295	
CA de Canarias								
	Nº Becas	%	Nº Becas	%	Nº Becas	%	Nº Becas	%
Becas y Ayudas								
Solicitadas	1.096		1.711		1.389		1.268	
No concedidas	722	65,88	1269	74,17	1030	74,15	746	58,83
Concedidas	374	34,12	442	25,83	359	25,85	522	41,17
Movilidad, Programas Europeos								
Concedidas	-		-		236		291	
Total de Becas Solicitadas	1.096		1.711		1.389		1.268	
Total de Becas Concedidas	374		442		595		813	

CA: Comunidad Autónoma

1 DOCENCIA Y ESTUDIANTES

8 Becas y ayudas

1 Relación de becas solicitadas, concedidas y no concedidas (cont.)

Becas	Curso Académico							
	00/01		01/02		02/03		03/04	
ULPGC(1)								
	Nº Becas	%	Nº Becas	%	Nº Becas	%	Nº Becas	%
Becas de Colaboración y Ayudas								
Concedidas	3.065		3.523		3.580		3.108	
Ayudas Programas Sócrates/Erasmus								
Concedidas	-		-		-		295	
CA de País Vasco								
	Nº Becas	%	Nº Becas	%	Nº Becas	%	Nº Becas	%
Solicitadas	7		2		5		2	
No concedidas	3	42,86	0	0,00	4	80,00	2	100,00
Concedidas	4	57,14	2	100,00	1	20,00	0	0,00

(1) Becas de colaboración en departamentos, centros, bibliotecas, aulas de informática, aulas de idiomas, aulas de la naturaleza, aulas de la mujer, colaboración en servicios, ayudas asistenciales, etc.

CA: Comunidad Autónoma

Becas	Tipos				
		00/01	01/02	02/03	03/04
MEC		6.572.019,20	7.571.568,27	7.409.094,87	7.616.361,78
	Carácter General y Movilidad	-	-	-	7.025.980,79
	Colaboración en Departamentos	-	-	-	89.708,99
	Introducción a la Investigación	-	-	-	2.187,00
	Movilidad "Séneca"	-	-	-	242.640,00
	Programas Sócrates/Erasmus	-	-	-	255.845,00
CA de Canarias		294.162,75	480.366,43	665.315,80	1.109.376,99
	Tasas	119.798,29	265.476,64	213.462,24	260.476,99
	Transporte, alojamiento y material docente	174.364,45	214.889,79	232.645,00	505.859,00
	Movilidad	-	-	219.208,56	343.041,00
ULPGC		941.101,32	1.107.971,48	1.057.943,93	1.190.654,73
CA de País Vasco		11.739,62	6.309,57	3.251,95	0,00

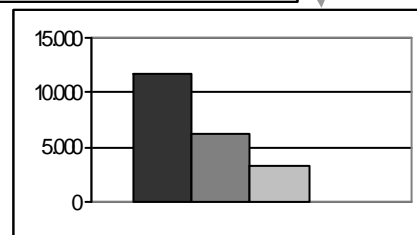
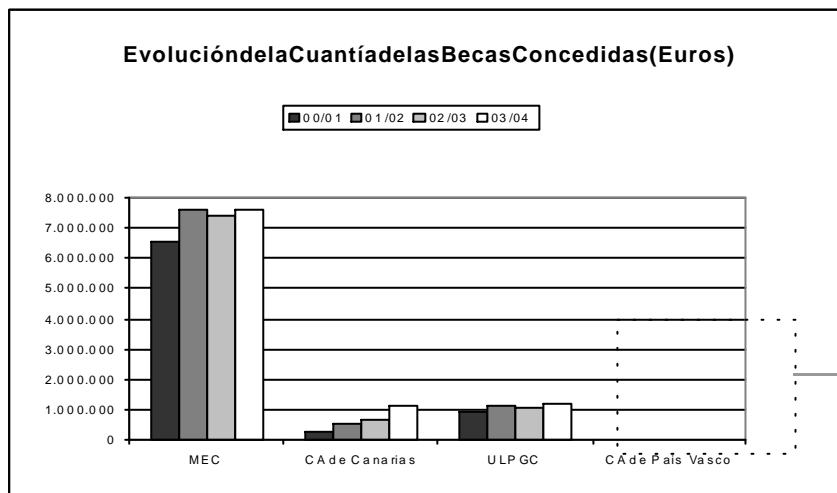

Estudiantes de cursos para mayores de 25 años 1

Sede	Nº Estudiantes			
	02/03	%	03/04	%
ULPGC-La Granja	335	53,95	398	49,75
IBAD-Las Palmas	124	19,97	195	24,38
Centro de Adultos de Vecindario	93	14,98	121	15,13
IBAD-Lanzarote	69	11,11	63	7,88
Fuerteventura-IES Puerto del Rosario	0	0,00	23	2,88
TOTAL	621	100,00	800	100,00

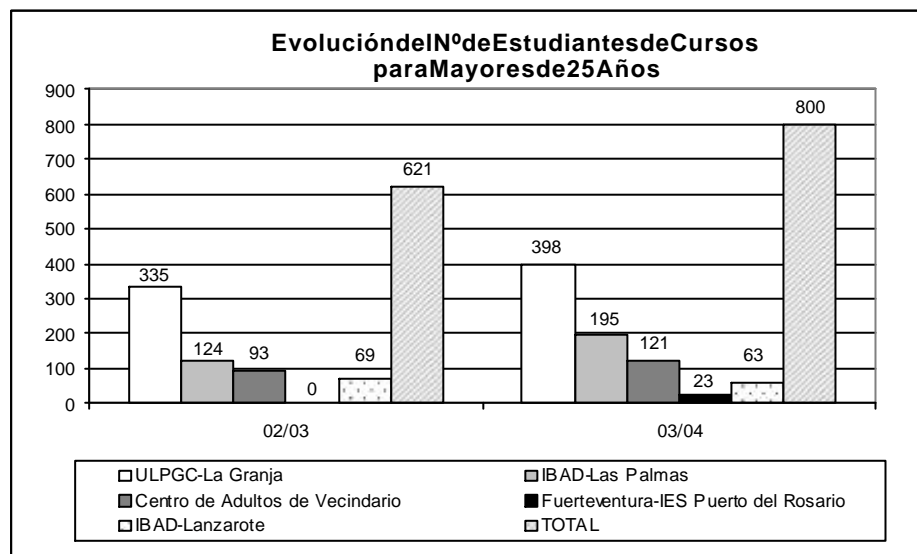

1 DOCENCIA Y ESTUDIANTES

9 Formación complementaria

2 Estudiantes de Peritia et Doctrina

Curso	Nº Estudiantes		
	01/02	02/03	03/04
Primero	104	113	139
Segundo	81	81	100
Tercero	57	75	76
TOTAL	242	269	315

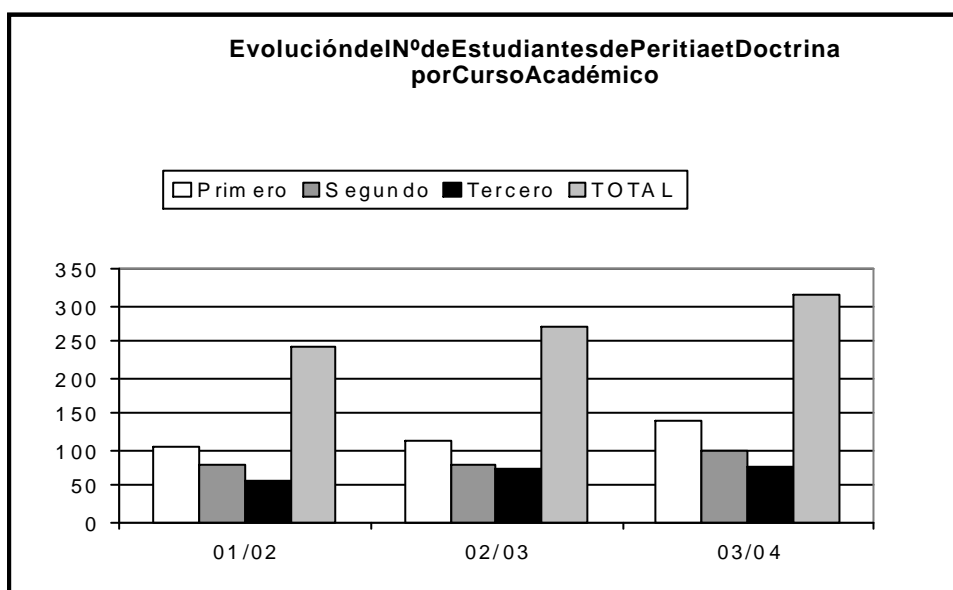



Becas y ayudas de investigación 1

Relación de becas de investigación concedidas por año 1
2000-2004

Tipo de Becas

	2000	2001	2002	2003	2004
CAC	31	29	32	31	25
MEC	19	22	21	18	19
ULPGC	33	29	23	25	29
Postdoctorales ULPGC	-	3	4	2	4
C. Ramón y Cajal	-	1	2	3	4
Cabildo de Gran Canaria	-	-	-	-	10
TOTALES	83	84	82	79	91

CAC:ComunidadAutónomaCanaria

MEC:MinisteriodeEducaciónyCiencias

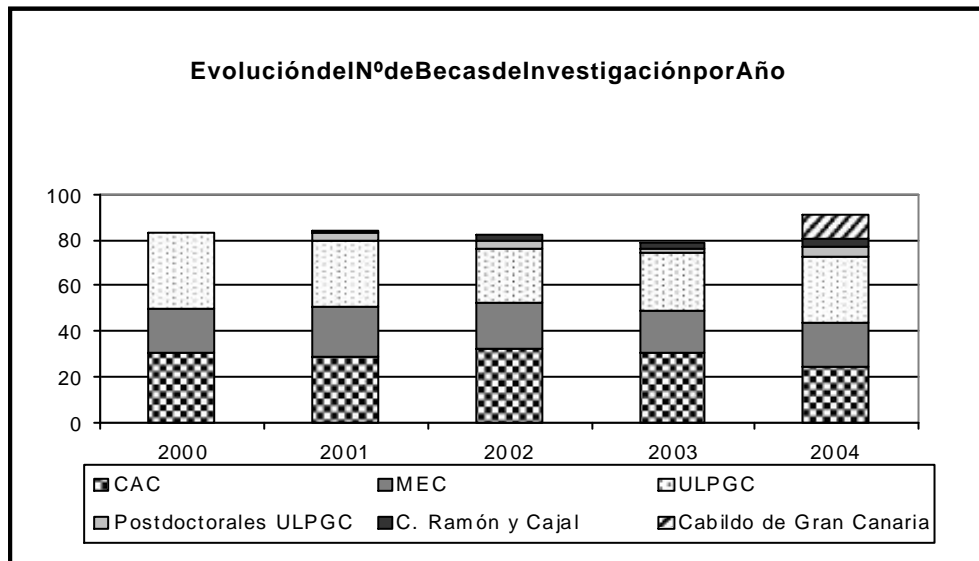

Proyectos e ingresos 2
por investigación

Número de proyectos de investigación por origen 1

Organismo Financiador	Año				
	2000	2001	2002	2003	2004
Proyectos de investigación					
Unión Europea*	8	3	2	17	16
Ministerios del Estado	13	35	20	27	33
Gobierno de Canarias	28	21	42	42	40
Universidad de Las Palmas de Gran Canaria (Proyectos)	16	20	28	33	51
Otros Organismos	2	6	-	-	-
Dotaciones de infraestructuras y equipamiento					
Universidad de Las Palmas de Gran Canaria (Infraestructura)	32	15	41	109	160
CAC (Dotación de Infraestructura para Departamentos e Institutos Universitarios de Investigación)	-	39	59	52	56
TOTALES	99	139	192	280	356

CAC: Comunidad Autónoma Canaria

* Incluye infraestructura científica y técnica financiada a cargo de los fondos FEDER (Fondos Europeos de Desarrollo Regional) e INTERREG

Nota:

En la tabla se muestran los proyectos gestionados por el Servicio de Investigación y Tercer ciclo. Los proyectos de investigación gestionados por el Servicio Universidad Empresa (SUE) se encuentran en el epígrafe 7.1.

2 INVESTIGACIÓN

2 Projectoseingresosporinvestigación

2 Cuantía de los proyectos de investigación por origen

Organismo Financiador	2000	2001	2002	2003	2004
Proyectos de investigación					
Unión Europea*	924.601,83	616.530,08	702.272,00	4.464.706,13	4.169.588,00
Ministerios del Estado	493.292,10	1.673.719,89	1.186.628,90	1.421.119,00	2.074.361,00
Gobierno Autónomo de Canarias	463.304,76	336.768,60	495.503,57	495.503,57	772.079,00
Universidad de Las Palmas de Gran Canaria (Proyectos)	61.243,13	89.250,30	106.980,15	106.200,00	142.700,00
Otros Organismos	35.008,96	60.572,40	-		
Dotaciones de infraestructuras y equipamiento					
Universidad de Las Palmas de Gran Canaria (Infraestructura)	155.474,86	81.034,91	126.420,72	337.926,96	264.000,00
CAC (Dotación de Infraestructura para Departamentos e Institutos Universitarios de Investigación)	22.245,57	553.648,09	601.012,10	600.939,14	600.000,00
TOTALES	2.155.171,21	3.411.524,28	3.218.817,44	7.426.394,80	8.022.728,00

Nota:

*IncluyeinfraestructuracientíficaytécnicafinanciadaacargodelosfondosFEDER(FondosEuropeosdeDesarrolloRegional),eINTERREG

Losdatosdecuantíaqueseincluyenenlatablaestáneneuros

Evolución del número total y de la cuantía total de los proyectos de investigación por origen 2000-2004 3

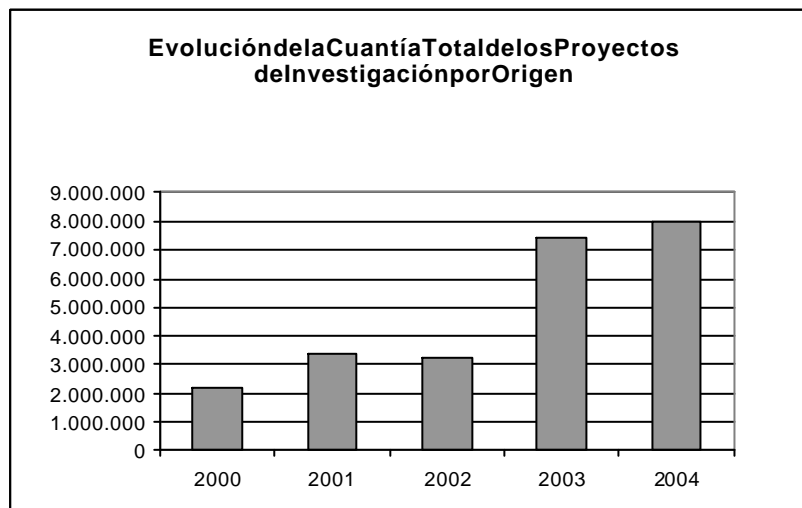
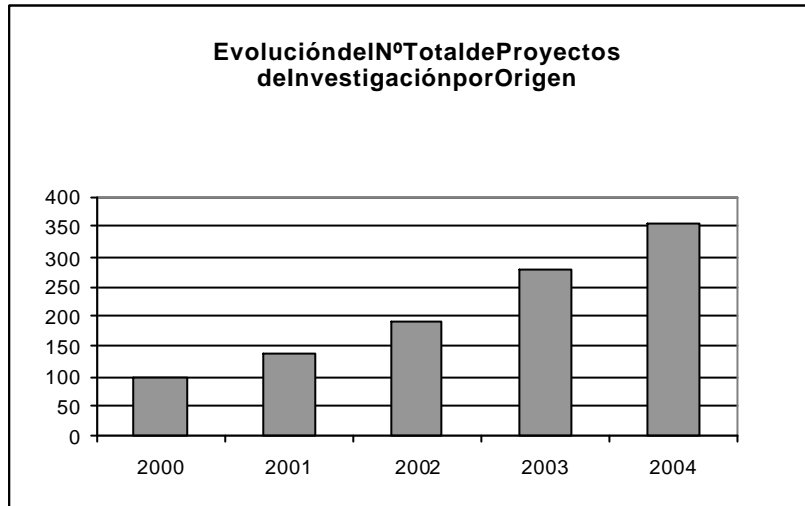

Bienio	Cursos de doctorado
	Nº
98/00	62
99/01	26
00/02	31
01/03	23
02/04	34
03/05	36

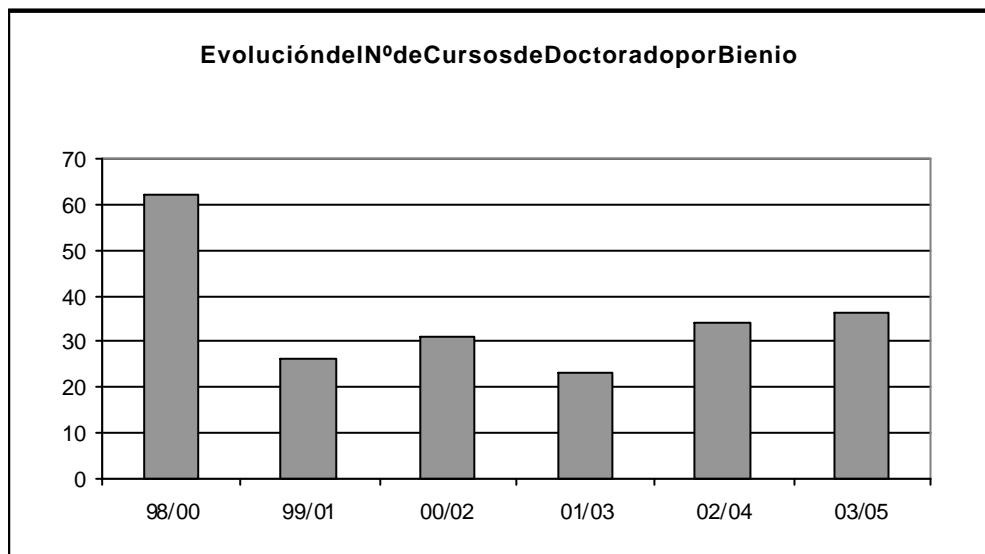

2 INVESTIGACIÓN

3 Tesis doctorales

2 Estudiantes de 3^{er} ciclo con suficiencia investigadora

Curso Académico	Estudiantes
	Nº
95/96	154
96/97	156
97/98	147
98/99	177
99/00	169
00/01	110
01/02	345
02/03	577
03/04	270

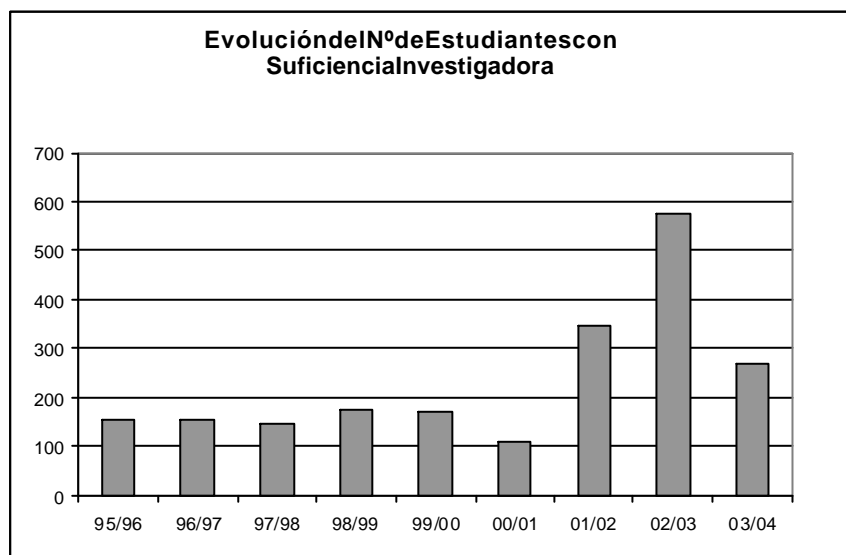

Curso Académico	Calificación			TOTAL
	Apto	Matrícula Honor	Cum Laude	
95/96	-	66	8	74
96/97	1	56	8	65
97/98	-	77	1	78
98/99	-	74	1	75
99/00	-	60	1	61
00/01	-	69	-	69
01/02	-	82	2	84
02/03	3	119	1	123
03/05	2	114	8	124

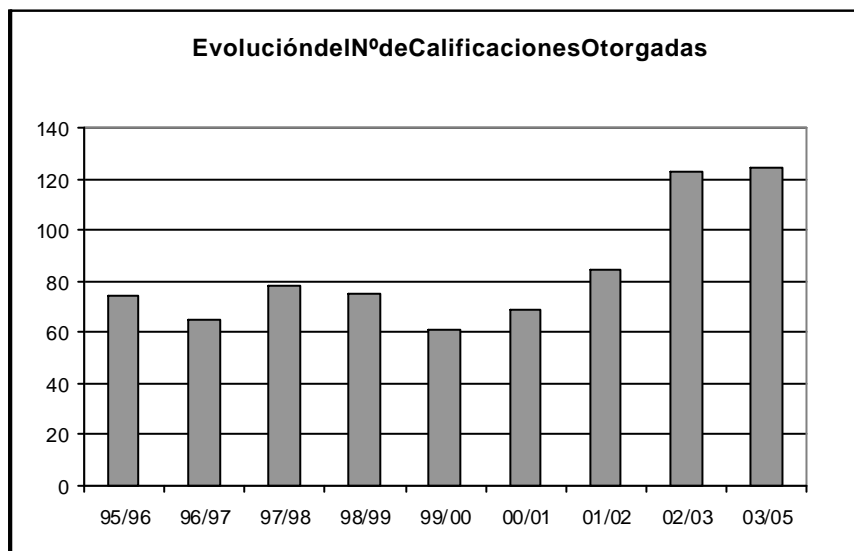

2 INVESTIGACIÓN

3 Tesis doctorales

4 Tesis doctorales leídas por departamentos e institutos

Departamentos e Institutos

	2000	2001	2002	2003	2004	TOTAL
Departamentos	64	59	84	123	124	454
Área de CC. Experimentales y de la Salud	31	22	33	32	56	174
Biología	2	4	6	5	7	24
Bioquímica, Biología Molecular y Fisiología	3	1	1	0	0	5
Ciencias Clínicas	7	2	3	5	13	30
Ciencias Médicas y Quirúrgicas	5	2	8	5	7	27
Endocrinología Celular y Molecular	0	0	0	0	2	2
Enfermería	0	0	0	0	0	0
Física	4	2	3	5	3	17
Matemáticas	1	2	1	4	3	11
Morfología	0	6	5	2	10	23
Patología Animal, Prod. Animal, Bromatol. y CC. y Tecnol. de los Alimentos	4	1	5	4	10	24
Química	5	2	1	2	1	11
Área de Ciencias Sociales y Jurídicas	19	26	18	53	35	151
Análisis Económico Aplicado	0	1	3	0	0	4
Ciencias Jurídicas Básicas	0	0	2	2	6	10
Derecho Público	0	0	1	0	0	1
Didácticas Especiales	10	14	1	6	4	35
Economía Aplicada	0	0	2	3	1	6
Economía Financiera y Contabilidad	1	3	2	7	4	17
Economía y Dirección de Empresas	1	2	4	19	0	26
Educación	1	0	1	4	2	8
Educación Física	5	2	2	6	16	31
Métodos Cuantitativos en Economía y Gestión	1	2	0	3	0	6
Psicología y Sociología	0	2	0	3	2	7
Área de Humanidades	6	6	13	16	14	55
Ciencias Históricas	1	1	1	5	4	12
Filología Española, Clásica y Árabe	2	1	1	3	2	9
Filología Moderna	3	4	11	8	5	31
Geografía	0	0	0	0	3	3

Tesis doctorales leídas por departamentos e institutos 4
(cont.)

Departamentos e Institutos

	2000	2001	2002	2003	2004	TOTAL
Área de Enseñanzas Técnicas	8	5	20	22	19	74
Arte, Ciudad y Territorio	1	0	0	6	4	11
Cartografía, Expresión Gráfica en la Ingeniería	0	0	0	0	0	0
Construcción Arquitectónica	0	0	1	0	0	1
Electrónica, Telemática y Automática	0	0	6	1	1	8
Expresión Gráfica y Proyectos Arquitectónicos	1	1	0	0	2	4
Informática y Sistemas	0	1	6	8	4	19
Ingeniería Civil	0	0	0	1	0	1
Ingeniería de Procesos	1	1	3	2	1	8
Ingeniería Eléctrica	0	0	0	0	2	2
Ingeniería Electrónica y Automática	0	0	1	0	0	1
Ingeniería Mecánica	1	0	1	2	4	8
Ingeniería Telemática	2	1	0	0	0	3
Señales y Comunicaciones	2	1	2	2	1	8
Institutos Universitarios	1	15	0	0	0	16
Ciencias y Tecnologías Cibernéticas	0	4	0	0	0	4
Microelectrónica Aplicada	0	5	0	0	0	5
Sistemas Inteligentes y Aplicaciones Numéricas en Ingeniería	1	6	0	0	0	7
TOTALES	65	74	84	123	124	470

Resultados de investigación 4
2000-2004

Actividades de investigación por año 1

Actividades de Investigación	Año					TOTAL
	2000	2001	2002	2003	2004	
Artículos	487	587	601	594	832	3.101
Capítulos	253	315	320	348	378	1.614
Libros	140	145	159	150	179	773
Proyectos	265	326	422	426	410	1.849
Congresos	938	1.016	1.153	1.190	1.382	5.679
Estancias	98	107	107	102	97	511
Tesis dirigidas	65	74	78	70	136	423
Exposiciones	-	-	10	16	25	51
Premios	-	-	12	34	46	92
Traducciones	-	-	-	-	21	21
TOTALES	2.246	2.570	2.862	2.930	3.506	14.093

Nota:

Los datos de Exposiciones y Premios se incorporan por primera vez en el año 2002, por lo que no figuran en tablas de años anteriores.

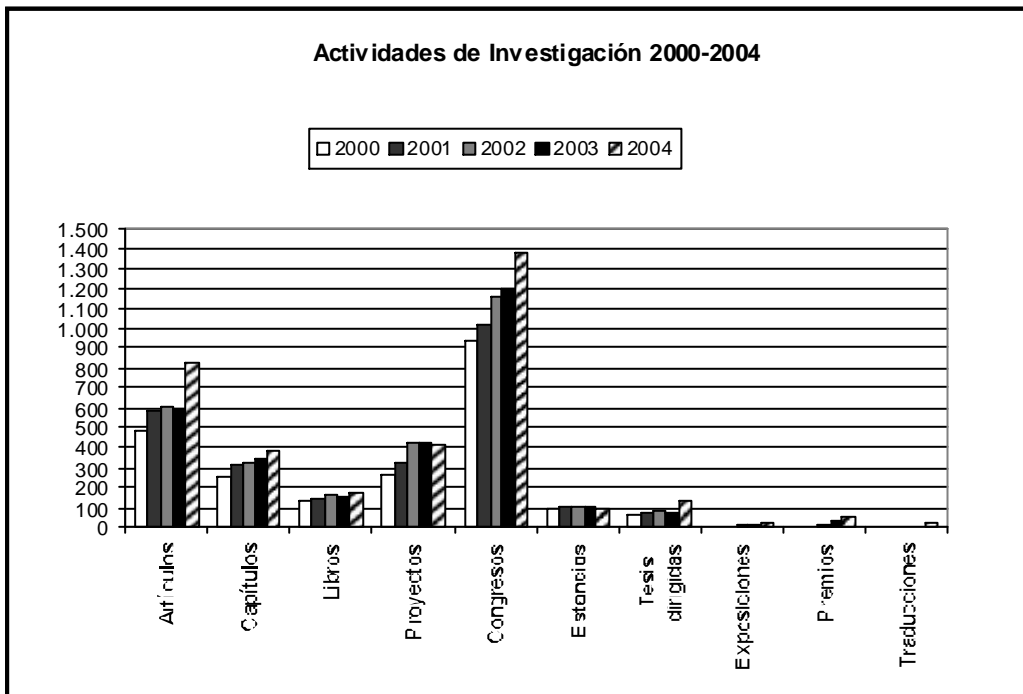

2 INVESTIGACIÓN

4 Resultados de investigación 2000-2004

2 Total de las actividades de investigación

Actividades de Investigación

Artículos	3.101
Capítulos	1.614
Libros	773
Proyectos	1.849
Congresos	5.679
Estancias	511
Tesis dirigidas	423
Exposiciones	51
Premios	92
Traducciones	21

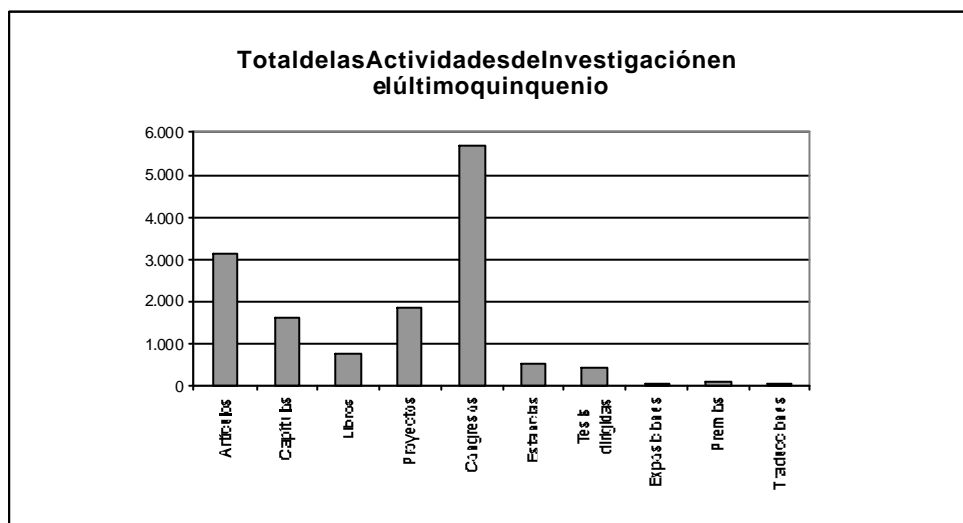

Año	Datos	
	Sexenios concedidos	Sexenios acumulados
1988-1999	177	177
2000	42	219
2001	76	295
2002	59	354
2003	45	399
2004	67	466

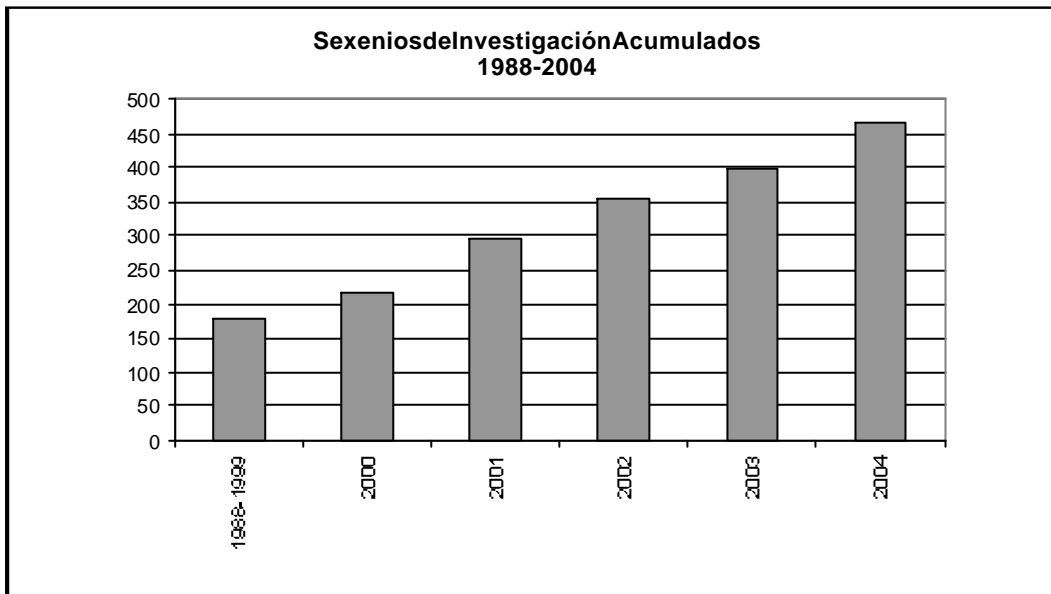

2 INVESTIGACIÓN

4 Resultados de investigación 2000-2004

4 N° de grupos de investigación

Área Temática	Datos			
	N° de Grupos	%	N° de Miembros	%
Área de CC. Experimentales	34	25,95%	234	21,33%
Área de CC. de la Salud	26	19,85%	253	23,06%
Área de Ciencias Sociales y Jurídicas	32	24,43%	288	26,25%
Área de Humanidades	27	20,61%	205	18,69%
Área de Enseñanzas Técnicas	12	9,16%	117	10,67%
TOTALES	131	100,00%	1.097	100,00%

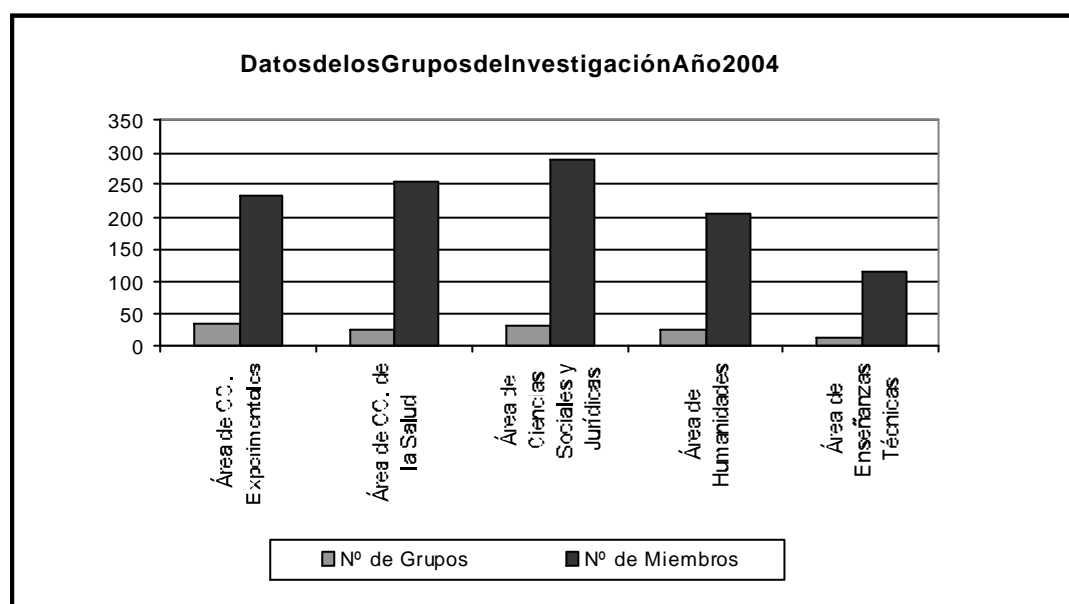



RECURSOSHUMANOS 3

Personal Docente 1
e Investigador

Personal docente e investigador por sexo 1

Sexo	Datos			
	Docentes Contratados	Docentes Funcionarios	TOTAL	%
Hombres	420	624	1.044	67,18
Mujeres	224	286	510	32,82
TOTALES	644	910	1.554	100,00

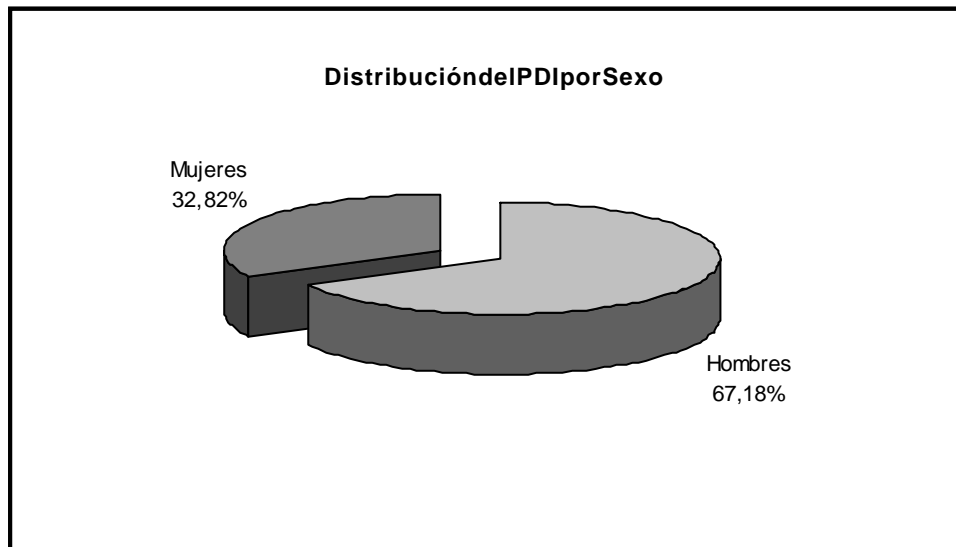

3 RECURSOSHUMANOS

1 Personal docente e investigador

2 Personal docente e investigador por edad

Departamento	26-30	31-35	36-40	41-45	46-50	51-55	56-60	>60	TOTAL
Área de CC. Experimentales y de la Salud	3	16	79	111	133	71	60	30	503
Biología	0	0	1	9	7	2	2	1	22
Bioquímica, Biología Molecular y Fisiología	0	0	3	7	3	3	3	0	19
Ciencias Clínicas	1	0	1	12	16	7	11	2	50
Ciencias Médicas y Quirúrgicas	1	2	5	20	41	23	18	10	120
Enfermería	0	7	18	21	27	10	4	3	90
Física	1	1	13	13	3	7	8	5	51
Matemáticas	0	1	6	9	13	8	6	4	47
Morfología	0	1	10	3	6	4	5	3	32
Patología Animal, Prod. Animal, Bromatol. y CC. y Tecnol. de los Alimentos	0	4	15	10	12	2	0	0	43
Química	0	0	7	7	5	5	3	2	29
Área de Ciencias Sociales y Jurídicas	10	51	83	93	75	49	33	30	424
Análisis Económico Aplicado	2	1	11	8	9	3	1	2	37
Ciencias Jurídicas Básicas	0	3	9	16	18	4	3	7	60
Derecho Público	0	2	7	10	6	6	4	4	39
Didácticas Especiales	0	1	2	5	2	8	4	7	29
Economía Financiera y Contabilidad	3	10	9	7	6	2	0	1	38
Economía y Dirección de Empresas	3	20	26	17	9	7	3	2	87
Educación	1	1	2	4	9	1	6	1	25
Educación Física	0	2	4	11	5	7	3	3	35
Métodos Cuantitativos en Economía y Gestión	1	5	8	9	1	4	1	0	29
Psicología y Sociología	0	6	5	6	10	7	8	3	45
Área de Humanidades	7	15	39	55	27	25	22	15	205
Ciencias Históricas	1	1	7	7	8	9	3	0	36
Filología Española, Clásica y Árabe	3	3	5	14	6	5	9	6	51
Filología Moderna	3	10	21	29	8	7	9	9	96
Geografía	0	1	6	5	5	4	1	0	22
Área de Enseñanzas Técnicas	4	48	84	89	76	58	36	27	422
Arte, Ciudad y Territorio	0	1	1	3	4	8	4	1	22
Cartografía y Expresión Gráfica en la Ingeniería	0	2	12	7	5	4	5	2	37
Construcción Arquitectónica	0	0	0	4	4	7	3	4	22

Departamento

	27-31	31-35	36-40	41-45	46-50	51-55	56-60	>60	TOTAL
Expresión Gráfica y Proyectos Arquitectónicos	0	2	3	10	11	7	5	3	41
Informática y Sistemas	1	8	17	19	16	4	3	1	69
Ingeniería Civil	0	7	1	8	10	5	3	5	39
Ingeniería de Procesos	0	3	2	3	3	9	4	4	28
Ingeniería Eléctrica	0	2	1	6	4	2	4	1	20
Ingeniería Electrónica y Automática	3	10	14	13	8	5	1	0	54
Ingeniería Mecánica	0	4	2	3	7	5	3	4	28
Ingeniería Telemática	0	5	11	6	0	1	1	0	24
Señales y Comunicaciones	0	4	20	7	4	1	0	2	38
TOTALES	24	130	285	348	311	203	151	102	1.554

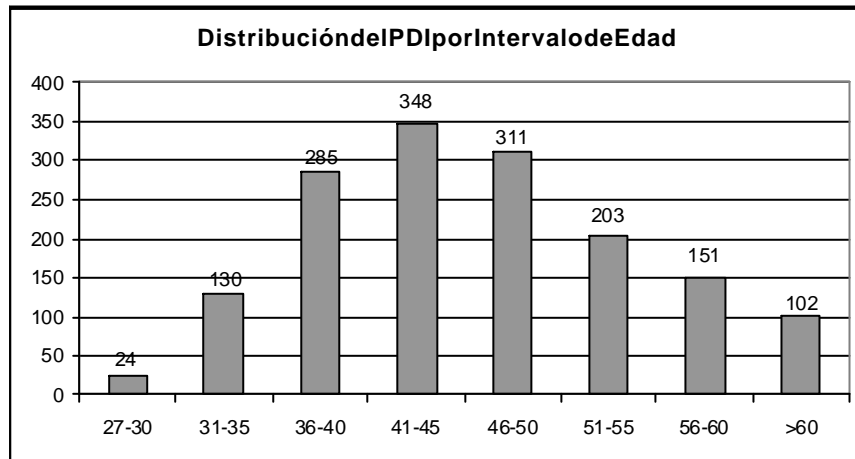

3 RECURSOSHUMANOS

1 Personal docente e investigador

3 Evolución del personal docente e investigador por tipo de personal

Categoría	Año 2003		Año 2004		Variación
	Nº PDI	%	Nº PDI	%	%
Contratados	624	40,39	644	41,44	3,21
EM	5	0,32	5	0,32	0,00
PRAS	441	28,54	402	25,87	-8,84
PACS	160	10,36	152	9,78	-5,00
PCOL	2	0,13	5	0,32	150,00
PCS	2	0,13	2	0,13	0,00
AYTED	0	0,00	3	0,19	3*
PRAS L	0	0,00	56	3,60	56*
AYTE	14	0,91	19	1,22	35,71
Funcionarios	921	59,61	910	58,56	-1,19
CU	108	6,99	107	6,89	-0,93
CUV	9	0,58	8	0,51	-11,11
TU	391	25,31	388	24,97	-0,77
TUV	28	1,81	26	1,67	-7,14
CEU	85	5,50	84	5,41	-1,18
TEU	281	18,19	278	17,89	-1,07
TUIV	1	0,06	1	0,06	0,00
TUI	1	0,06	1	0,06	0,00
TEUI	6	0,39	6	0,39	0,00
TEV	3	0,19	3	0,19	0,00
MTL	8	0,52	8	0,51	0,00
TOTALES	1.545	100,00	1.554	100,00	0,58

(*)Variación en valor absoluto

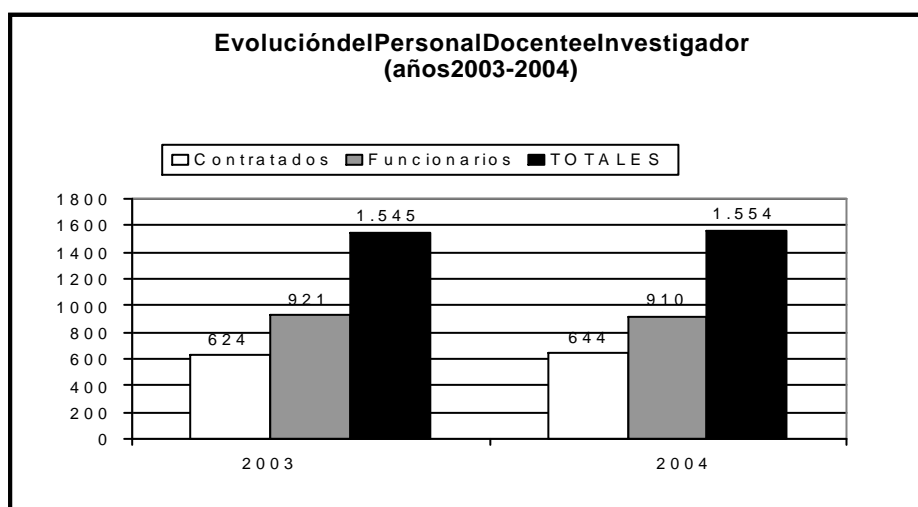

Departamento	Categorías																TOTAL		
	EM		FRAS		FRASL		PACS		PACSL		FCS		AYTE		POOL			AYTED	
	H	M	H	M	V	M	H	M	V	M	H	M	H	M	H	M		H	M
Área de CC. Experimentales y de la Salud	1	0	41	14	5	0	79	54	5	14	0	0	1	0	0	0	1	1	216
Biología	0	0	1	0	0	0	0	0	0	0	0	0	0	0	0	0	0	0	1
Bioquímica, Biología Molecular y Fisiología	0	0	4	2	0	0	0	0	0	0	0	0	0	0	0	0	0	0	6
Ciencias Clínicas	0	0	8	0	0	0	8	4	1	1	0	0	0	0	0	0	0	0	22
Ciencias Médicas y Quirúrgicas	0	0	5	1	1	0	59	22	1	2	0	0	0	0	0	0	0	0	91
Enfermería	0	0	4	4	1	0	11	27	3	11	0	0	0	0	0	0	0	0	61
Física	0	0	6	1	2	0	0	0	0	0	0	0	0	0	0	0	0	0	9
Matemáticas	0	0	1	0	0	0	0	0	0	0	0	0	0	0	0	0	0	0	1
Morfología	0	0	6	2	0	0	1	1	0	0	0	0	0	0	0	0	0	1	11
Pat. Animal, Prod. Animal, Bromat. y CC. y Tecno. Alm	0	0	6	3	1	0	0	0	0	0	0	0	1	0	0	0	1	0	12
Química	1	0	0	1	0	0	0	0	0	0	0	0	0	0	0	0	0	0	2
Área de Ciencias Sociales y Jurídicas	1	0	99	60	15	6	0	0	0	0	0	0	2	2	0	0	0	0	185
Análisis Económico Aplicado	0	0	9	6	0	0	0	0	0	0	0	0	0	1	0	0	0	0	16
Ciencias Jurídicas Básicas	1	0	19	10	0	0	0	0	0	0	0	0	0	0	0	0	0	0	30
Derecho Público	0	0	18	5	1	1	0	0	0	0	0	0	1	0	0	0	0	0	26
Didácticas Especiales	0	0	2	0	1	0	0	0	0	0	0	0	0	0	0	0	0	0	3
Economía Financiera y Contabilidad	0	0	9	10	2	0	0	0	0	0	0	0	0	0	0	0	0	0	21
Economía y Dirección de Empresas	0	0	21	11	9	3	0	0	0	0	0	0	0	0	0	0	0	0	44
Educación	0	0	1	3	1	0	0	0	0	0	0	0	0	1	0	0	0	0	6
Educación Física	0	0	7	4	0	1	0	0	0	0	0	0	0	0	0	0	0	0	12
Métodos Cuantitativos en Economía y Gestión	0	0	2	3	0	0	0	0	0	0	0	0	1	0	0	0	0	0	6
Psicología y Sociología	0	0	11	8	1	1	0	0	0	0	0	0	0	0	0	0	0	0	21
Área de Humanidades	1	1	32	44	4	4	0	0	0	0	1	0	4	1	0	0	0	0	92
Ciencias Históricas	0	0	4	6	0	0	0	0	0	0	0	0	2	0	0	0	0	0	12
Filología Española, Clásica y Árabe	1	0	4	5	1	1	0	0	0	0	1	0	1	0	0	0	0	0	14
Filología Moderna	0	1	19	30	2	3	0	0	0	0	0	0	0	1	0	0	0	0	56
Geografía	0	0	5	3	1	0	0	0	0	0	0	0	1	0	0	0	0	0	10
Área de Enseñanzas Técnicas	1	0	92	20	20	2	0	0	0	0	1	0	8	1	5	0	1	0	151
Arte, Ciudad y Territorio	0	0	7	1	1	0	0	0	0	0	1	0	0	1	0	0	0	0	11
Cartografía y Expresión Gráfica en la Ingeniería	0	0	12	2	0	0	0	0	0	0	0	0	0	0	0	0	0	0	14
Construcción Arquitectónica	0	0	7	1	1	0	0	0	0	0	0	0	1	0	0	0	0	0	10

3 RECURSOSHUMANOS

1 Personal docente e investigador

4 Docentes contratados por sexo y categoría (cont.)

Departamento	Categorías																		TOTAL	
	EM		PRAS		PRAS L		PACS		PACSL		PCS		AYTE		PCOL		AYTED			
	H	M	H	M	V	M	H	M	V	M	H	M	H	M	H	M	H	M		
Expresión Gráfica y Proyectos Arquitectónicos	0	0	15	6	1	0	0	0	0	0	0	0	0	1	0	0	0	0	0	23
Informática y Sistemas	0	0	7	0	2	2	0	0	0	0	0	0	0	0	0	2	0	0	0	13
Ingeniería Civil	0	0	9	4	5	0	0	0	0	0	0	0	2	0	0	0	0	0	0	20
Ingeniería de Procesos	0	0	3	1	2	0	0	0	0	0	0	0	2	0	0	0	1	0	0	9
Ingeniería Eléctrica	0	0	5	0	0	0	0	0	0	0	0	0	0	0	1	0	0	0	0	6
Ingeniería Electrónica y Automática	0	0	9	2	5	0	0	0	0	0	0	0	2	0	2	0	0	0	0	20
Ingeniería Mecánica	0	0	5	2	0	0	0	0	0	0	0	0	0	0	0	0	0	0	0	7
Ingeniería Telemática	0	0	5	1	2	0	0	0	0	0	0	0	0	0	0	0	0	0	0	8
Señales y Comunicaciones	1	0	8	0	1	0	0	0	0	0	0	0	0	0	0	0	0	0	0	10
TOTALES	4	1	264	138	44	12	79	54	5	14	2	0	15	4	5	0	2	1	644	

EM: Emérito

PRAS: Profesor Asociado

PRAS L.: Profesor Asociado Laboral

PACS: Profesor Asociado de Ciencias de la Salud

PACSL.: Profesor Asociado de Ciencias de la Salud Laboral

PCS: Profesor de Comisión y Servicios

AYTE: Ayudante

PCOL: Profesor Colaborador

AYTED: Profesor Ayudante Doctor

Departamento	Categorías																				TOTAL			
	CU		CUV		TU		TUV		CEU		TEU		TEV		MIL		TEI		TUV			TU		
	V	M	V	M	V	M	V	M	V	M	V	M	V	M	V	M	V	M	V	M		V	M	
Área de CC. Experimentales y de la Salud	34	4	7	1	81	35	23	3	26	13	23	28	3	0	3	0	0	1	0	1	0	1	287	
Biología	4	1	0	0	10	4	0	0	1	0	0	1	0	0	0	0	0	0	0	0	0	0	0	21
Bioquímica, Biología Molecular y Fisiología	1	0	1	1	8	1	0	0	0	1	0	0	0	0	0	0	0	0	0	0	0	0	0	13
Ciencias Clínicas	1	0	2	0	11	5	3	2	1	0	0	1	0	0	0	0	0	0	0	0	1	0	1	26
Ciencias Médicas y Quirúrgicas	0	0	3	0	1	1	20	1	0	0	0	1	2	0	0	0	0	0	0	0	0	0	0	29
Enfermería	0	0	0	0	0	0	0	0	3	7	5	13	1	0	0	0	0	0	0	0	0	0	0	29
Física	10	1	0	0	13	2	0	0	5	0	6	3	0	0	1	0	0	1	0	0	0	0	0	41
Matemáticas	5	0	0	0	10	2	0	0	12	0	11	6	0	0	0	0	0	0	0	0	0	0	0	46
Morfología	5	1	1	0	7	7	0	0	0	0	0	0	0	0	0	0	0	0	0	0	0	0	0	21
Patol. An., Prod. An., Bromat. y CC. y Tecn. Alm.	4	1	0	0	15	11	0	0	0	0	0	0	0	0	0	0	0	0	0	0	0	0	0	31
Química	4	0	0	0	6	2	0	0	4	5	1	3	0	0	2	0	0	0	0	0	0	0	0	27
Área de Ciencias Sociales y Jurídicas	15	4	0	0	80	52	0	0	14	11	23	36	0	0	0	0	0	3	1	0	0	0	239	
Análisis Económico Aplicado	3	0	0	0	12	4	0	0	0	0	1	1	0	0	0	0	0	0	0	0	0	0	0	21
Ciencias Jurídicas Básicas	4	1	0	0	11	8	0	0	0	0	3	3	0	0	0	0	0	0	0	0	0	0	0	30
Derecho Público	1	0	0	0	6	4	0	0	0	0	2	0	0	0	0	0	0	0	0	0	0	0	0	13
Didácticas Especiales	1	0	0	0	4	0	0	0	4	4	1	12	0	0	0	0	0	0	0	0	0	0	0	26
Economía Financiera y Contabilidad	1	1	0	0	4	8	0	0	0	0	0	3	0	0	0	0	0	0	0	0	0	0	0	17
Economía y Dirección de Empresas	2	1	0	0	12	12	0	0	1	0	8	3	0	0	0	0	3	1	0	0	0	0	0	39
Educación	0	0	0	0	3	3	0	0	3	3	1	6	0	0	0	0	0	0	0	0	0	0	0	19
Educación Física	1	0	0	0	12	3	0	0	2	1	2	2	0	0	0	0	0	0	0	0	0	0	0	23
Métodos Cuantitativos en Economía y Gestión	2	1	0	0	11	7	0	0	0	0	0	2	0	0	0	0	0	0	0	0	0	0	0	23
Psicología y Sociología	0	0	0	0	5	3	0	0	4	3	5	4	0	0	0	0	0	0	0	0	0	0	0	24
Área de Humanidades	8	5	0	0	29	40	0	0	7	1	10	13	0	0	0	0	0	0	0	0	0	0	113	
Ciencias Históricas	2	2	0	0	11	3	0	0	2	0	3	1	0	0	0	0	0	0	0	0	0	0	0	24
Filología Española, Clásica y Árabe	5	2	0	0	9	18	0	0	1	1	1	0	0	0	0	0	0	0	0	0	0	0	0	37
Filología Moderna	0	0	0	0	5	17	0	0	2	0	4	12	0	0	0	0	0	0	0	0	0	0	0	40
Geografía	1	1	0	0	4	2	0	0	2	0	2	0	0	0	0	0	0	0	0	0	0	0	0	12
Área de Enseñanzas Técnicas	35	2	0	0	63	8	0	0	10	2	121	24	0	0	5	0	1	0	0	0	0	0	271	
Arte, Ciudad y Territorio	3	1	0	0	4	3	0	0	0	0	0	0	0	0	0	0	0	0	0	0	0	0	0	11
Cartografía y Expresión Gráfica en la Ingeniería	0	0	0	0	0	0	0	0	0	1	15	7	0	0	0	0	0	0	0	0	0	0	0	23
Construcción Arquitectónica	3	0	0	0	4	1	0	0	0	0	4	0	0	0	0	0	0	0	0	0	0	0	0	12

3 RECURSOSHUMANOS

1 Personal docente e investigador

5 Docentes funcionarios por sexo y categoría (cont.)

Departamento	Categorías																				TOTAL				
	CU		CUV		TU		TUV		CEU		TEU		TEV		MTL		TEUI		TUIV			TUI			
	V	M	V	M	V	M	V	M	V	M	V	M	V	M	V	M	V	M	V	M		V	M		
Expresión Gráfica y Proyectos Arquitectónicos	1	0	0	0	6	0	0	0	0	0	9	2	0	0	0	0	0	0	0	0	0	0	0	0	18
Informática y Sistemas	10	1	0	0	11	1	0	0	3	1	22	7	0	0	0	0	0	0	0	0	0	0	0	0	56
Ingeniería Civil	2	0	0	0	2	0	0	0	2	0	12	0	0	0	1	0	0	0	0	0	0	0	0	0	19
Ingeniería de Procesos	6	0	0	0	7	1	0	0	0	0	3	1	0	0	1	0	0	0	0	0	0	0	0	0	19
Ingeniería Eléctrica	1	0	0	0	1	0	0	0	1	0	11	0	0	0	0	0	0	0	0	0	0	0	0	0	14
Ingeniería Electrónica y Automática	4	0	0	0	11	0	0	0	1	0	13	3	0	0	1	0	1	0	0	0	0	0	0	0	33
Ingeniería Mecánica	2	0	0	0	2	0	0	0	2	0	13	0	0	0	2	0	0	0	0	0	0	0	0	0	21
Ingeniería Telemática	1	0	0	0	6	2	0	0	1	0	5	1	0	0	0	0	0	0	0	0	0	0	0	0	16
Señales y Comunicaciones	2	0	0	0	9	0	0	0	0	0	14	3	0	0	0	0	0	0	0	0	0	0	0	0	28
TOTALES	92	15	7	1	253	135	23	3	57	27	177	101	3	0	8	0	4	2	0	1	0	1	0	1	910

CU: Catedrático de Universidad

CUV: Catedrático de Universidad Vinculado

TU: Titular de Universidad

TUV: Titular de Universidad Vinculado

CEU: Catedrático de Escuela Universitaria

TEU: Titular de Escuela Universitaria

TEV: Titular de Escuela Vinculado

TUI: Titular de Universidad Interino

TUIV: Titular de Universidad Interino Vinculado

TEUI: Titular de Escuela Universitaria Interino

MTL: Maestro de Taller y Laboratorio

Docentes contratados por sexo y categoría a tiempo completo 6

Departamento	Categoría												TOTAL
	EM		PRAS		PCS		PCOL		AYTE		AYTED		
	V	M	V	M	V	M	V	M	V	M	V	M	
Área de CC. Experimentales y de la Salud	1	0	13	7	0	0	0	0	1	0	1	1	24
Biología	0	0	1	0	0	0	0	0	0	0	0	0	1
Bioquímica, Biología Molecular y Fisiología	0	0	1	2	0	0	0	0	0	0	0	0	3
Ciencias Clínicas	0	0	0	0	0	0	0	0	0	0	0	0	0
Enfermería	0	0	2	0	0	0	0	0	0	0	0	0	2
Física	0	0	3	1	0	0	0	0	0	0	0	0	4
Microbiología	0	0	2	1	0	0	0	0	0	0	0	1	4
Patología Animal, Prod. Animal, Bromatol. y CC. y Teorol. de los Alimentos	0	0	4	2	0	0	0	0	1	0	1	0	8
Química	1	0	0	1	0	0	0	0	0	0	0	0	2
Área de Ciencias Sociales y Jurídicas	1	0	51	51	0	0	0	0	2	2	0	0	107
Análisis Económico Aplicado	0	0	8	5	0	0	0	0	0	1	0	0	14
Ciencias Jurídicas Básicas	1	0	10	8	0	0	0	0	0	0	0	0	19
Derecho Público	0	0	5	4	0	0	0	0	1	0	0	0	10
Didácticas Especiales	0	0	1	0	0	0	0	0	0	0	0	0	1
Economía Financiera y Contabilidad	0	0	6	10	0	0	0	0	0	0	0	0	16
Economía y Dirección de Empresas	0	0	10	8	0	0	0	0	0	0	0	0	18
Educación	0	0	1	3	0	0	0	0	0	1	0	0	5
Educación Física	0	0	2	2	0	0	0	0	0	0	0	0	4
Métodos Cuantitativos en Economía y Gestión	0	0	1	3	0	0	0	0	1	0	0	0	5
Psicología y Sociología	0	0	7	8	0	0	0	0	0	0	0	0	15
Área de Humanidades	1	1	27	42	1	0	0	0	4	1	0	0	77
Ciencias Históricas	0	0	3	6	0	0	0	0	2	0	0	0	11
Filología Española, Clásica y Árabe	1	0	4	5	1	0	0	0	1	0	0	0	12
Filología Moderna	0	1	16	28	0	0	0	0	0	1	0	0	46
Geografía	0	0	4	3	0	0	0	0	1	0	0	0	8
Área de Enseñanzas Técnicas	1	0	64	16	1	0	5	0	8	1	1	0	97
Arte, Ciudad y Territorio	0	0	7	1	1	0	0	0	0	1	0	0	10
Cartografía y Expresión Gráfica en la Ingeniería	0	0	7	0	0	0	0	0	0	0	0	0	7
Construcción Arquitectónica	0	0	7	1	0	0	0	0	1	0	0	0	9

3 RECURSOSHUMANOS

1 Personal docente e investigador

6 Docentes contratados por sexo y categoría a tiempo completo (cont.)

Departamento	Categoría												TOTAL
	EM		PRAS		PCS		PCOL		AYTE		AYTED		
	V	M	V	M	V	M	V	M	V	M	V	M	
Expresión Gráfica y Proyectos Arquitectónicos	0	0	15	6	0	0	0	0	1	0	0	0	22
Informática y Sistemas	0	0	7	0	0	0	2	0	0	0	0	0	9
Ingeniería Civil	0	0	2	2	0	0	0	0	2	0	0	0	6
Ingeniería de Procesos	0	0	0	1	0	0	0	0	2	0	0	0	3
Ingeniería Eléctrica	0	0	3	0	0	0	1	0	0	0	0	0	4
Ingeniería Electrónica y Automática	0	0	5	2	0	0	2	0	2	0	0	0	11
Ingeniería Mecánica	0	0	1	2	0	0	0	0	0	0	0	0	3
Ingeniería Telemática	0	0	4	1	0	0	0	0	0	0	0	0	5
Señales y Comunicaciones	1	0	6	0	0	0	0	0	0	0	1	0	8
TOTALES	4	1	155	116	2	0	5	0	15	4	2	1	305

EM: Emérito

PRAS: Profesor Asociado

PCS: Profesor de Comisión y Servicios

AYTE: Ayudante

PCOL: Profesor Colaborador

AYTED: Profesor Ayudante Doctor

Docentes funcionarios por sexo y categoría a tiempo completo 7

Departamento	Categoría																		TOTAL				
	CU		CUV		TU		TUV		CEU		TEU		TEV		MTL		TEU			TUV		TUI	
	V	M	V	M	V	M	V	M	V	M	V	M	V	M	V	M	V	M		V	M	V	M
Área de CC. Experimentales y de la Salud	34	4	7	1	81	35	21	3	26	13	23	28	3	0	3	0	0	1	0	1	0	1	285
Biología	4	1	0	0	10	4	0	0	1	0	0	1	0	0	0	0	0	0	0	0	0	0	21
Bioquímica, Biología Molecular y Fisiología	1	0	1	1	8	1	0	0	0	1	0	0	0	0	0	0	0	0	0	0	0	0	13
Ciencias Clínicas	1	0	2	0	11	5	3	2	1	0	0	1	0	0	0	0	0	0	0	1	0	1	26
Ciencias Médicas y Quirúrgicas	0	0	3	0	1	1	18	1	0	0	0	1	2	0	0	0	0	0	0	0	0	0	27
Enfermería	0	0	0	0	0	0	0	0	3	7	5	13	1	0	0	0	0	0	0	0	0	0	29
Física	10	1	0	0	13	2	0	0	5	0	6	3	0	0	1	0	0	1	0	0	0	0	41
Matemáticas	5	0	0	0	10	2	0	0	12	0	11	6	0	0	0	0	0	0	0	0	0	0	46
Morfología	5	1	1	0	7	7	0	0	0	0	0	0	0	0	0	0	0	0	0	0	0	0	21
Patol. An., Prod. An., Bromat. y CC. y Tecn. Alm.	4	1	0	0	15	11	0	0	0	0	0	0	0	0	0	0	0	0	0	0	0	0	31
Química	4	0	0	0	6	2	0	0	4	5	1	3	0	0	2	0	0	0	0	0	0	0	27
Área de Ciencias Sociales y Jurídicas	15	4	0	0	78	52	0	0	14	11	18	36	0	0	0	0	3	1	0	0	0	0	232
Análisis Económico Aplicado	3	0	0	0	12	4	0	0	0	0	1	1	0	0	0	0	0	0	0	0	0	0	21
Ciencias Jurídicas Básicas	4	1	0	0	9	8	0	0	0	0	0	3	0	0	0	0	0	0	0	0	0	0	25
Derecho Público	1	0	0	0	6	4	0	0	0	0	2	0	0	0	0	0	0	0	0	0	0	0	13
Didácticas Especiales	1	0	0	0	4	0	0	0	4	4	1	12	0	0	0	0	0	0	0	0	0	0	26
Economía Financiera y Contabilidad	1	1	0	0	4	8	0	0	0	0	0	3	0	0	0	0	0	0	0	0	0	0	17
Economía y Dirección de Empresas	2	1	0	0	12	12	0	0	1	0	6	3	0	0	0	0	3	1	0	0	0	0	37
Educación	0	0	0	0	3	3	0	0	3	3	1	6	0	0	0	0	0	0	0	0	0	0	19
Educación Física	1	0	0	0	12	3	0	0	2	1	2	2	0	0	0	0	0	0	0	0	0	0	23
Métodos Cuantitativos en Economía y Gestión	2	1	0	0	11	7	0	0	0	0	0	2	0	0	0	0	0	0	0	0	0	0	23
Psicología y Sociología	0	0	0	0	5	3	0	0	4	3	5	4	0	0	0	0	0	0	0	0	0	0	24
Área de Humanidades	8	5	0	0	29	40	0	0	7	1	10	12	0	0	0	0	0	0	0	0	0	0	112
Ciencias Históricas	2	2	0	0	11	3	0	0	2	0	3	1	0	0	0	0	0	0	0	0	0	0	24
Filología Española, Clásica y Árabe	5	2	0	0	9	18	0	0	1	1	1	0	0	0	0	0	0	0	0	0	0	0	37
Filología Moderna	0	0	0	0	5	17	0	0	2	0	4	11	0	0	0	0	0	0	0	0	0	0	39
Geografía	1	1	0	0	4	2	0	0	2	0	2	0	0	0	0	0	0	0	0	0	0	0	12
Área de Enseñanzas Técnicas	35	2	0	0	63	7	0	0	10	2	116	24	0	0	5	0	1	0	0	0	0	0	265
Arte, Ciudad y Territorio	3	1	0	0	4	3	0	0	0	0	0	0	0	0	0	0	0	0	0	0	0	0	11
Cartografía y Expresión Gráfica en la Ingeniería	0	0	0	0	0	0	0	0	0	1	15	7	0	0	0	0	0	0	0	0	0	0	23
Construcción Arquitectónica	3	0	0	0	4	0	0	0	0	0	4	0	0	0	0	0	0	0	0	0	0	0	11

3 RECURSOSHUMANOS

1 Personal docente e investigador

7 Docentes funcionarios por sexo y categoría a tiempo completo (cont.)

Departamento	Categoría																		TOTAL				
	CU		CUV		TU		TUV		CEU		TEU		TEV		MTL		TEUI			TUIV		TUI	
	V	M	V	M	V	M	V	M	V	M	V	M	V	M	V	M	V	M		V	M	V	M
Expresión Gráfica y Proyectos Arquitectónicas	1	0	0	0	6	0	0	0	0	0	9	2	0	0	0	0	0	0	0	0	0	0	18
Informática y Sistemas	10	1	0	0	11	1	0	0	3	1	21	7	0	0	0	0	0	0	0	0	0	0	55
Ingeniería Civil	2	0	0	0	2	0	0	0	2	0	9	0	0	0	1	0	0	0	0	0	0	0	16
Ingeniería de Procesos	6	0	0	0	7	1	0	0	0	0	3	1	0	0	1	0	0	0	0	0	0	0	19
Ingeniería Eléctrica	1	0	0	0	1	0	0	0	1	0	11	0	0	0	0	0	0	0	0	0	0	0	14
Ingeniería Electrónica y Automática	4	0	0	0	11	0	0	0	1	0	12	3	0	0	1	0	1	0	0	0	0	0	33
Ingeniería Mecánica	2	0	0	0	2	0	0	0	2	0	13	0	0	0	2	0	0	0	0	0	0	0	21
Ingeniería Telemática	1	0	0	0	6	2	0	0	1	0	5	1	0	0	0	0	0	0	0	0	0	0	16
Señales y Comunicaciones	2	0	0	0	9	0	0	0	0	0	14	3	0	0	0	0	0	0	0	0	0	0	28
TOTALES	92	15	7	1	251	134	21	3	57	27	167	100	3	0	8	0	4	2	0	1	0	1	894

CU: Catedrático de Universidad

CUV: Catedrático de Universidad Vinculado

TU: Titular de Universidad

TUV: Titular de Universidad Vinculado

CEU: Catedrático de Escuela Universitaria

TEU: Titular de Escuela Universitaria

TEV: Titular de Escuela Vinculado

TUI: Titular de Universidad Interino

TUIV: Titular de Universidad Interino Vinculado

TEUI: Titular de Escuela Universitaria Interino

MTL: Maestro de Taller y Laboratorio

Docentes contratados por sexo y categoría a tiempo parcial 8

Departamento	Categoría								TOTAL
	PRAS		PRAS L.		PACS		PACS L.		
	V	M	V	M	V	M	V	M	
Área de CC. Experimentales y de la Salud	28	7	5	0	79	54	5	14	192
Bioquímica, Biología Molecular y Fisiología	3	0	0	0	0	0	0	0	3
Ciencias Clínicas	8	0	0	0	8	4	1	1	22
Ciencias Médicas y Quirúrgicas	5	1	1	0	59	22	1	2	91
Enfermería	2	4	1	0	11	27	3	11	59
Física	3	0	2	0	0	0	0	0	5
Matemáticas	1	0	0	0	0	0	0	0	1
Morfología	4	1	0	0	1	1	0	0	7
Patología Animal, Prod. Animal, Bromatol. y CC. y Tecnol. de los Alimentos	2	1	1	0	0	0	0	0	4
Área de Ciencias Sociales y Jurídicas	48	9	15	6	0	0	0	0	78
Análisis Económico Aplicado	1	1	0	0	0	0	0	0	2
Ciencias Jurídicas Básicas	9	2	0	0	0	0	0	0	11
Derecho Público	13	1	1	1	0	0	0	0	16
Didácticas Especiales	1	0	1	0	0	0	0	0	2
Economía Financiera y Contabilidad	3	0	2	0	0	0	0	0	5
Economía y Dirección de Empresas	11	3	9	3	0	0	0	0	26
Educación	0	0	1	0	0	0	0	0	1
Educación Física	5	2	0	1	0	0	0	0	8
Métodos Cuantitativos en Economía y Gestión	1	0	0	0	0	0	0	0	1
Psicología y Sociología	4	0	1	1	0	0	0	0	6
Área de Humanidades	5	2	4	4	0	0	0	0	15
Ciencias Históricas	1	0	0	0	0	0	0	0	1
Filología Española, Clásica y Árabe	0	0	1	1	0	0	0	0	2
Filología Moderna	3	2	2	3	0	0	0	0	10
Geografía	1	0	1	0	0	0	0	0	2
Área de Enseñanzas Técnicas	28	4	20	2	0	0	0	0	54
Arte, Ciudad y Territorio	0	0	1	0	0	0	0	0	1
Cartografía y Expresión Gráfica en la Ingeniería	5	2	0	0	0	0	0	0	7
Construcción Arquitectónica	0	0	1	0	0	0	0	0	1
Expresión gráfica y Proyectos Arquitectónicos	0	0	1	0	0	0	0	0	1
Informática y Sistemas	0	0	2	2	0	0	0	0	4

3 RECURSOSHUMANOS

1 Personal docente e investigador

8 Docentes contratados por sexo y categoría a tiempo parcial (cont.)

Departamento	Categoría								TOTAL
	PRAS		PRAS L.		PACS		PACS L.		
	V	M	V	M	V	M	V	M	
Ingeniería Civil	7	2	5	0	0	0	0	0	14
Ingeniería de Procesos	3	0	2	0	0	0	0	0	5
Ingeniería Eléctrica	2	0	0	0	0	0	0	0	2
Ingeniería Electrónica y Automática	4	0	5	0	0	0	0	0	9
Ingeniería Mecánica	4	0	0	0	0	0	0	0	4
Ingeniería Telemática	1	0	2	0	0	0	0	0	3
Señales y Comunicaciones	2	0	1	0	0	0	0	0	3
TOTALES	109	22	44	12	79	54	5	14	339

PRAS: Profesor Asociado

PRAS L.: Profesor Asociado Laboral

PACS: Profesor Asociado de Ciencias de la Salud

PACS L.: Profesor Asociado de Ciencias de la Salud Laboral

Docentes funcionarios por sexo y categoría a tiempo parcial 9

Departamento	Categoría						TOTAL
	TU		TUV		TEU		
	H	M	H	M	H	M	
Área de CC. Experimentales y de la Salud	0	0	2	0	0	0	2
Ciencias Médicas y Quirúrgicas	0	0	2	0	0	0	2
Área de Ciencias Sociales y Jurídicas	2	0	0	0	5	0	7
Ciencias Jurídicas Básicas	2	0	0	0	3	0	5
Economía y Dirección de Empresas	0	0	0	0	2	0	2
Área de Humanidades	0	0	0	0	0	1	1
Filología Moderna	0	0	0	0	0	1	1
Área de Enseñanzas Técnicas	0	1	0	0	5	0	6
Construcción Arquitectónica	0	1	0	0	0	0	1
Informática y Sistemas	0	0	0	0	1	0	1
Ingeniería Civil	0	0	0	0	3	0	3
Ingeniería Electrónica y Automática	0	0	0	0	1	0	1
TOTALES	2	1	2	0	10	1	16

TU: Titular de Universidad

TUV: Titular de Universidad Vinculado

TEU: Titular de Escuela Universitaria

3 RECURSOSHUMANOS

1 Personal docente e investigador

10 Docentes contratados doctores por sexo y categoría

Departamento	Categoría																TOTAL		
	EM		FRAS		FRASL		PACS		PACSL		PCS		PCOL		AYTE			AYTED	
	V	M	V	M	V	M	V	M	V	M	V	M	V	M	V	M		V	M
Área de CC. Experimentales y de la Salud	1	0	21	9	1	0	35	10	1	1	35	0	0	0	0	0	1	1	116
Biología	0	0	1	0	0	0	0	0	0	0	0	0	0	0	0	0	0	0	1
Bioquímica, Biología Molecular y Fisiología	0	0	3	2	0	0	0	0	0	0	0	0	0	0	0	0	0	0	5
Ciencias Clínicas	0	0	4	0	0	0	3	3	1	1	3	0	0	0	0	0	0	0	15
Ciencias Médicas y Quirúrgicas	0	0	1	0	0	0	32	6	0	0	32	0	0	0	0	0	0	0	71
Enfermería	0	0	2	0	0	0	0	0	0	0	0	0	0	0	0	0	0	0	2
Física	0	0	2	1	1	0	0	0	0	0	0	0	0	0	0	0	0	0	4
Morfología	0	0	4	2	0	0	0	1	0	0	0	0	0	0	0	0	0	1	8
Pat. Animal, Prod. Animal, Bromat. y CC. y Tecno. Alimen.	0	0	4	3	0	0	0	0	0	0	0	0	0	0	0	0	1	0	8
Química	1	0	0	1	0	0	0	0	0	0	0	0	0	0	0	0	0	0	2
Área de Ciencias Sociales y Jurídicas	1	0	44	35	3	0	0	0	0	0	0	0	0	0	0	0	1	0	84
Análisis Económico Aplicado	0	0	4	4	0	0	0	0	0	0	0	0	0	0	0	1	0	0	9
Ciencias Jurídicas Básicas	1	0	11	4	0	0	0	0	0	0	0	0	0	0	0	0	0	0	16
Derecho Público	0	0	3	0	0	0	0	0	0	0	0	0	0	0	0	0	0	0	3
Didácticas Especiales	0	0	0	0	1	0	0	0	0	0	0	0	0	0	0	0	0	0	1
Economía Financiera y Contabilidad	0	0	6	7	0	0	0	0	0	0	0	0	0	0	0	0	0	0	13
Economía y Dirección de Empresas	0	0	11	8	1	0	0	0	0	0	0	0	0	0	0	0	0	0	20
Educación	0	0	1	3	1	0	0	0	0	0	0	0	0	0	0	0	0	0	5
Educación Física	0	0	2	3	0	0	0	0	0	0	0	0	0	0	0	0	0	0	5
Métodos Cuantitativos en Economía y Gestión	0	0	1	2	0	0	0	0	0	0	0	0	0	0	0	0	0	0	3
Psicología y Sociología	0	0	5	4	0	0	0	0	0	0	0	0	0	0	0	0	0	0	9
Área de Humanidades	1	1	17	29	1	0	0	0	0	0	0	0	0	0	0	0	0	0	49
Ciencias Históricas	0	0	3	4	0	0	0	0	0	0	0	0	0	0	0	0	0	0	7
Filología Española, Clásica y Árabe	1	0	2	5	0	0	0	0	0	0	0	0	0	0	0	0	0	0	8
Filología Moderna	0	1	9	18	0	0	0	0	0	0	0	0	0	0	0	0	0	0	28
Geografía	0	0	3	2	1	0	0	0	0	0	0	0	0	0	0	0	0	0	6
Área de Enseñanzas Técnicas	1	0	19	6	3	0	0	0	0	0	0	0	1	0	0	0	1	0	31
Arte, Ciudad y Territorio	0	0	1	0	1	0	0	0	0	0	0	0	0	0	0	0	0	0	2
Cartografía y Expresión Gráfica en la Ingeniería	0	0	2	0	0	0	0	0	0	0	0	0	0	0	0	0	0	0	2
Construcción Arquitectónica	0	0	0	0	0	0	0	0	0	0	0	0	0	0	0	0	0	0	0

Docentes contratados doctores por sexo y categoría (cont.) 10

Departamento	Categoría																TOTAL		
	EM		PRAS		PRAS L		PACS		PACSL		PCS		POOL		AYTE			AYTED	
	V	M	V	M	V	M	V	M	V	M	V	M	V	M	V	M		V	M
Expresión Gráfica y Proyectos Arquitectónicos	0	0	0	1	0	0	0	0	0	0	0	0	0	0	0	0	0	0	1
Informática y Sistemas	0	0	6	0	0	0	0	0	0	0	0	0	1	0	0	0	0	0	7
Ingeniería Civil	0	0	3	1	0	0	0	0	0	0	0	0	0	0	0	0	0	0	4
Ingeniería de Procesos	0	0	0	1	1	0	0	0	0	0	0	0	0	0	0	0	1	0	3
Ingeniería Eléctrica	0	0	0	0	0	0	0	0	0	0	0	0	0	0	0	0	0	0	0
Ingeniería Electrónica y Automática	0	0	2	0	1	0	0	0	0	0	0	0	0	0	0	0	0	0	3
Ingeniería Mecánica	0	0	1	2	0	0	0	0	0	0	0	0	0	0	0	0	0	0	3
Ingeniería Telemática	0	0	1	1	0	0	0	0	0	0	0	0	0	0	0	0	0	0	2
Señales y Comunicaciones	1	0	3	0	0	0	0	0	0	0	0	0	0	0	0	0	0	0	4
TOTALES	4	1	101	79	8	0	35	10	1	1	35	0	1	0	0	1	2	1	280

EM: Emérito

PRAS: Profesor Asociado

PRASL.: Profesor Asociado Laboral

PACS: Profesor Asociado de Ciencias de la Salud

PCS: Profesor de Comisión y Servicios

AYTE: Ayudante

PACSL.: Profesor Asociado de Ciencias de la Salud Laboral

AYTED: Profesor Ayudante Doctor

3 RECURSOS HUMANOS

1 Personal docente e investigador

11 Docentes funcionarios doctores por sexo y categoría

Departamento	Categoría																				TOTAL	
	CU		CUV		TU		TUV		CEU		TEU		TEV		TEUI		TUIV		TUI			
	V	M	V	M	V	M	V	M	V	M	V	M	V	M	V	M	V	M	V	M		
Área de CC. Experimentales y de la Salud	34	4	7	1	80	35	23	3	26	13	4	9	1	0	0	0	0	0	1	0	1	242
Biología	4	1	0	0	10	4	0	0	1	0	0	0	0	0	0	0	0	0	0	0	0	20
Bioquímica, Biología Molecular y Fisiología	1	0	1	1	8	1	0	0	0	1	0	0	0	0	0	0	0	0	0	0	0	13
Ciencias Clínicas	1	0	2	0	11	5	3	2	1	0	0	1	0	0	0	0	0	1	0	1	0	28
Ciencias Médicas y Quirúrgicas	0	0	3	0	1	1	20	1	0	0	0	0	1	0	0	0	0	0	0	0	0	27
Enfermería	0	0	0	0	0	0	0	0	3	7	0	0	0	0	0	0	0	0	0	0	0	10
Física	10	1	0	0	12	2	0	0	5	0	1	3	0	0	0	0	0	0	0	0	0	34
Matemáticas	5	0	0	0	10	2	0	0	12	0	3	4	0	0	0	0	0	0	0	0	0	36
Morfología	5	1	1	0	7	7	0	0	0	0	0	0	0	0	0	0	0	0	0	0	0	21
Patd. An., Prod. An., Bromat. y CC. y Tecn. Alim.	4	1	0	0	15	11	0	0	0	0	0	0	0	0	0	0	0	0	0	0	0	31
Química	4	0	0	0	6	2	0	0	4	5	0	1	0	0	0	0	0	0	0	0	0	22
Área de Ciencias Sociales y Jurídicas	15	4	0	0	80	52	0	0	14	11	3	7	0	0	0	1	0	0	0	0	187	
Análisis Económico Aplicado	3	0	0	0	12	4	0	0	0	0	0	0	0	0	0	0	0	0	0	0	0	19
Ciencias Jurídicas Básicas	4	1	0	0	11	8	0	0	0	0	0	0	0	0	0	0	0	0	0	0	0	24
Derecho Público	1	0	0	0	6	4	0	0	0	0	1	0	0	0	0	0	0	0	0	0	0	12
Didácticas Especiales	1	0	0	0	4	0	0	0	4	4	0	4	0	0	0	0	0	0	0	0	0	17
Economía Financiera y Contabilidad	1	1	0	0	4	8	0	0	0	0	0	1	0	0	0	0	0	0	0	0	0	15
Economía y Dirección de Empresas	2	1	0	0	12	12	0	0	1	0	1	0	0	0	0	1	0	0	0	0	0	30
Educación	0	0	0	0	3	3	0	0	3	3	0	1	0	0	0	0	0	0	0	0	0	13
Educación Física	1	0	0	0	12	3	0	0	2	1	0	1	0	0	0	0	0	0	0	0	0	20
Métodos Cuantitativos en Economía y Gestión	2	1	0	0	11	7	0	0	0	0	0	0	0	0	0	0	0	0	0	0	0	21
Psicología y Sociología	0	0	0	0	5	3	0	0	4	3	1	0	0	0	0	0	0	0	0	0	0	16
Área de Humanidades	8	5	0	0	29	40	0	0	6	1	6	1	0	0	0	0	0	0	0	0	96	
Ciencias Históricas	2	2	0	0	11	3	0	0	2	0	3	1	0	0	0	0	0	0	0	0	0	24
Filología Española, Clásica y Árabe	5	2	0	0	9	18	0	0	1	1	1	0	0	0	0	0	0	0	0	0	0	37
Filología Moderna	0	0	0	0	5	17	0	0	1	0	2	0	0	0	0	0	0	0	0	0	0	25
Geografía	1	1	0	0	4	2	0	0	2	0	0	0	0	0	0	0	0	0	0	0	0	10
Área de Enseñanzas Técnicas	35	2	0	0	63	8	0	0	9	2	10	3	0	0	0	0	0	0	0	0	132	
Arte, Ciudad y Territorio	3	1	0	0	4	3	0	0	0	0	0	0	0	0	0	0	0	0	0	0	0	11
Cartografía y Expresión Gráfica en la Ingeniería	0	0	0	0	0	0	0	0	0	1	0	0	0	0	0	0	0	0	0	0	0	1
Construcción Arquitectónica	3	0	0	0	4	1	0	0	0	0	0	0	0	0	0	0	0	0	0	0	0	8

Docentes funcionarios doctores por sexo y categoría (cont.) 11

Departamento	Categoría																		TOTAL				
	CU		CUV		TU		TUV		CEU		TEU		TEV		TEUI		TUIV			TUI			
	V	M	V	M	V	M	V	M	V	M	V	M	V	M	V	M	V	M		V	M		
Expresión Gráfica y Proyectos Arquitectónicos	1	0	0	0	6	0	0	0	0	0	0	0	0	0	0	0	0	0	0	0	0	0	7
Informática y Sistemas	10	1	0	0	11	1	0	0	3	1	5	2	0	0	0	0	0	0	0	0	0	0	34
Ingeniería Civil	2	0	0	0	2	0	0	0	1	0	0	0	0	0	0	0	0	0	0	0	0	0	5
Ingeniería de Procesos	6	0	0	0	7	1	0	0	0	0	1	0	0	0	0	0	0	0	0	0	0	0	15
Ingeniería Eléctrica	1	0	0	0	1	0	0	0	1	0	0	0	0	0	0	0	0	0	0	0	0	0	3
Ingeniería Electrónica y Automática	4	0	0	0	11	0	0	0	1	0	1	0	0	0	0	0	0	0	0	0	0	0	17
Ingeniería Mecánica	2	0	0	0	2	0	0	0	2	0	2	0	0	0	0	0	0	0	0	0	0	0	8
Ingeniería Telemática	1	0	0	0	6	2	0	0	1	0	0	1	0	0	0	0	0	0	0	0	0	0	11
Señales y Comunicaciones	2	0	0	0	9	0	0	0	0	0	1	0	0	0	0	0	0	0	0	0	0	0	12
TOTALES	92	15	7	1	252	135	23	3	55	27	23	20	1	0	0	1	0	1	0	1	0	1	657

- CU: Catedrático de Universidad
- CUV: Catedrático de Universidad Vinculado
- TU: Titular de Universidad
- TUV: Titular de Universidad Vinculado
- CEU: Catedrático de Escuela Universitaria
- TEU: Titular de Escuela Universitaria
- TEV: Titular de Escuela Vinculado
- TUI: Titular de Universidad Interino
- TUIV: Titular de Universidad Interino Vinculado
- TEUI: Titular de Escuela Universitaria Interino

3 RECURSOSHUMANOS

1 Personal docente e investigador

12 Docentes contratados doctores por sexo y categoría a tiempo completo

Departamento	Categoría																TOTAL					
	EM		FRAS		FRASL		PACS		PACSL		PCS		PCOL		AYTE			AYTED				
	V	M	V	M	V	M	V	M	V	M	V	M	V	M	V	M		V	M			
Área de CC. Experimentales y de la Salud	1	0	9	7	0	0	0	0	0	0	0	0	0	0	0	0	0	0	1	1	19	
Biología	0	0	1	0	0	0	0	0	0	0	0	0	0	0	0	0	0	0	0	0	0	1
Bioquímica, Biología Molecular y Fisiología	0	0	1	2	0	0	0	0	0	0	0	0	0	0	0	0	0	0	0	0	0	3
Ciencias Clínicas	0	0	0	0	0	0	0	0	0	0	0	0	0	0	0	0	0	0	0	0	0	0
Ciencias Médicas y Quirúrgicas	0	0	0	0	0	0	0	0	0	0	0	0	0	0	0	0	0	0	0	0	0	0
Enfermería	0	0	0	0	0	0	0	0	0	0	0	0	0	0	0	0	0	0	0	0	0	0
Física	0	0	1	1	0	0	0	0	0	0	0	0	0	0	0	0	0	0	0	0	0	2
Morfología	0	0	2	1	0	0	0	0	0	0	0	0	0	0	0	0	0	0	0	0	1	4
Pat. Animal, Prod. Animal, Bromat. y CC. y Teono. Alimen.	0	0	4	2	0	0	0	0	0	0	0	0	0	0	0	0	0	0	1	0	7	
Química	1	0	0	1	0	0	0	0	0	0	0	0	0	0	0	0	0	0	0	0	0	2
Área de Ciencias Sociales y Jurídicas	1	0	35	33	0	0	0	0	0	0	0	0	0	0	0	0	0	0	1	0	0	70
Análisis Económico Aplicado	0	0	4	4	0	0	0	0	0	0	0	0	0	0	0	0	0	0	1	0	0	9
Ciencias Jurídicas Básicas	1	0	9	4	0	0	0	0	0	0	0	0	0	0	0	0	0	0	0	0	0	14
Derecho Público	0	0	1	0	0	0	0	0	0	0	0	0	0	0	0	0	0	0	0	0	0	1
Didácticas Especiales	0	0	0	0	0	0	0	0	0	0	0	0	0	0	0	0	0	0	0	0	0	0
Economía Financiera y Contabilidad	0	0	5	7	0	0	0	0	0	0	0	0	0	0	0	0	0	0	0	0	0	12
Economía y Dirección de Empresas	0	0	10	7	0	0	0	0	0	0	0	0	0	0	0	0	0	0	0	0	0	17
Educación	0	0	1	3	0	0	0	0	0	0	0	0	0	0	0	0	0	0	0	0	0	4
Educación Física	0	0	1	2	0	0	0	0	0	0	0	0	0	0	0	0	0	0	0	0	0	3
Métodos Cuantitativos en Economía y Gestión	0	0	1	2	0	0	0	0	0	0	0	0	0	0	0	0	0	0	0	0	0	3
Psicología y Sociología	0	0	3	4	0	0	0	0	0	0	0	0	0	0	0	0	0	0	0	0	0	7
Área de Humanidades	1	1	16	29	0	0	0	0	0	0	0	0	0	0	0	0	0	0	0	0	0	47
Ciencias Históricas	0	0	3	4	0	0	0	0	0	0	0	0	0	0	0	0	0	0	0	0	0	7
Filología Española, Clásica y Árabe	1	0	2	5	0	0	0	0	0	0	0	0	0	0	0	0	0	0	0	0	0	8
Filología Moderna	0	1	9	18	0	0	0	0	0	0	0	0	0	0	0	0	0	0	0	0	0	28
Geografía	0	0	2	2	0	0	0	0	0	0	0	0	0	0	0	0	0	0	0	0	0	4
Área de Enseñanzas Técnicas	1	0	18	5	0	0	0	0	0	0	0	0	0	1	0	0	0	0	0	1	0	26
Arte, Ciudad y Territorio	0	0	1	0	0	0	0	0	0	0	0	0	0	0	0	0	0	0	0	0	0	1
Cartografía y Expresión Gráfica en la Ingeniería	0	0	2	0	0	0	0	0	0	0	0	0	0	0	0	0	0	0	0	0	0	2
Construcción Arquitectónica	0	0	0	0	0	0	0	0	0	0	0	0	0	0	0	0	0	0	0	0	0	0

Docentes contratados doctores por sexo y categoría 12
a tiempo completo (cont.)

Departamento	Categoría																		TOTAL
	EM		PRAS		PRASL		PACS		PACSL		PCS		PCCL		AYTE		AYTED		
	V	M	V	M	V	M	V	M	V	M	V	M	V	M	V	M	V	M	
Expresión Gráfica y Proyectos Arquitectónicos	0	0	0	1	0	0	0	0	0	0	0	0	0	0	0	0	0	0	1
Informática y Sistemas	0	0	6	0	0	0	0	0	0	0	0	0	1	0	0	0	0	0	7
Ingeniería Civil	0	0	2	0	0	0	0	0	0	0	0	0	0	0	0	0	0	0	2
Ingeniería de Procesos	0	0	0	1	0	0	0	0	0	0	0	0	0	0	0	0	1	0	2
Ingeniería Eléctrica	0	0	0	0	0	0	0	0	0	0	0	0	0	0	0	0	0	0	0
Ingeniería Electrónica y Automática	0	0	2	0	0	0	0	0	0	0	0	0	0	0	0	0	0	0	2
Ingeniería Mecánica	0	0	1	2	0	0	0	0	0	0	0	0	0	0	0	0	0	0	3
Ingeniería Telemática	0	0	1	1	0	0	0	0	0	0	0	0	0	0	0	0	0	0	2
Señales y Comunicaciones	1	0	3	0	0	0	0	0	0	0	0	0	0	0	0	0	0	0	4
TOTALES	4	1	78	74	0	0	0	0	0	0	0	0	1	0	0	1	2	1	162

EM: Emérito

PRAS: Profesor Asociado

PRASL.: Profesor Asociado Laboral

PACS: Profesor Asociado de Ciencias de la Salud

PACSL.: Profesor Asociado de Ciencias de la Salud Laboral

PCS: Profesor de Comisión y Servicios

PCOL: Profesor Colaborador

AYTE: Ayudante

AYTED: Profesor Ayudante Doctor

3 RECURSOS HUMANOS

1 Personal docente e investigador

13 Docentes funcionarios doctores por sexo y categoría a tiempo completo

Departamento	Categoría																		TOTAL			
	CU		CUV		TU		TUV		CEU		TEU		TEUV		TEUI		TUIV			TUI		
	H	M	H	M	H	M	H	M	H	M	H	M	H	M	V	M	V	M		V	M	
Área de CC. Experimentales y de la Salud	34	4	7	1	80	35	21	3	26	13	4	9	1	0	0	0	0	1	0	1	240	
Biología	4	1	0	0	10	4	0	0	1	0	0	0	0	0	0	0	0	0	0	0	0	20
Bioquímica, Biología Molecular y Fisiología	1	0	1	1	8	1	0	0	0	1	0	0	0	0	0	0	0	0	0	0	0	13
Ciencias Clínicas	1	0	2	0	11	5	3	2	1	0	0	1	0	0	0	0	0	1	0	1	28	
Ciencias Médicas y Quirúrgicas	0	0	3	0	1	1	18	1	0	0	0	0	1	0	0	0	0	0	0	0	0	25
Enfermería	0	0	0	0	0	0	0	0	3	7	0	0	0	0	0	0	0	0	0	0	0	10
Física	10	1	0	0	12	2	0	0	5	0	1	3	0	0	0	0	0	0	0	0	0	34
Matemáticas	5	0	0	0	10	2	0	0	12	0	3	4	0	0	0	0	0	0	0	0	0	36
Morfología	5	1	1	0	7	7	0	0	0	0	0	0	0	0	0	0	0	0	0	0	0	21
Patd. An., Prod. An., Bromat. y CC. y Tecn. Alim	4	1	0	0	15	11	0	0	0	0	0	0	0	0	0	0	0	0	0	0	0	31
Química	4	0	0	0	6	2	0	0	4	5	0	1	0	0	0	0	0	0	0	0	0	22
Área de Ciencias Sociales y Jurídicas	15	4	0	0	78	52	0	0	14	11	3	7	0	0	0	1	0	0	0	0	185	
Análisis Económico Aplicado	3	0	0	0	12	4	0	0	0	0	0	0	0	0	0	0	0	0	0	0	0	19
Ciencias Jurídicas Básicas	4	1	0	0	9	8	0	0	0	0	0	0	0	0	0	0	0	0	0	0	0	22
Derecho Público	1	0	0	0	6	4	0	0	0	0	1	0	0	0	0	0	0	0	0	0	0	12
Didácticas Especiales	1	0	0	0	4	0	0	0	4	4	0	4	0	0	0	0	0	0	0	0	0	17
Economía Financiera y Contabilidad	1	1	0	0	4	8	0	0	0	0	0	1	0	0	0	0	0	0	0	0	0	15
Economía y Dirección de Empresas	2	1	0	0	12	12	0	0	1	0	1	0	0	0	0	1	0	0	0	0	0	30
Educación	0	0	0	0	3	3	0	0	3	3	0	1	0	0	0	0	0	0	0	0	0	13
Educación Física	1	0	0	0	12	3	0	0	2	1	0	1	0	0	0	0	0	0	0	0	0	20
Métodos Cuantitativos en Economía y Gestión	2	1	0	0	11	7	0	0	0	0	0	0	0	0	0	0	0	0	0	0	0	21
Psicología y Sociología	0	0	0	0	5	3	0	0	4	3	1	0	0	0	0	0	0	0	0	0	0	16
Área de Humanidades	8	5	0	0	29	40	0	0	6	1	6	1	0	0	0	0	0	0	0	0	96	
Ciencias Históricas	2	2	0	0	11	3	0	0	2	0	3	1	0	0	0	0	0	0	0	0	0	24
Filología Española, Clásica y Árabe	5	2	0	0	9	18	0	0	1	1	1	0	0	0	0	0	0	0	0	0	0	37
Filología Moderna	0	0	0	0	5	17	0	0	1	0	2	0	0	0	0	0	0	0	0	0	0	25
Geografía	1	1	0	0	4	2	0	0	2	0	0	0	0	0	0	0	0	0	0	0	0	10
Área de Enseñanzas Técnicas	35	2	0	0	63	7	0	0	9	2	10	3	0	0	0	0	0	0	0	0	131	
Arte, Ciudad y Territorio	3	1	0	0	4	3	0	0	0	0	0	0	0	0	0	0	0	0	0	0	0	11
Cartografía y Expresión Gráfica en la Ingeniería	0	0	0	0	0	0	0	0	0	1	0	0	0	0	0	0	0	0	0	0	0	1
Construcción Arquitectónica	3	0	0	0	4	0	0	0	0	0	0	0	0	0	0	0	0	0	0	0	0	7

Docentes funcionarios doctores por sexo y categoría 13
a tiempo completo (cont.)

Departamento	Categoría																		TOTAL		
	CU		CUV		TU		TUV		CEU		TEU		TEUV		TEUI		TUIV			TUI	
	V	M	V	M	V	M	V	M	V	M	V	M	V	M	V	M	V	M		V	M
Expresión Gráfica y Proyectos Arquitectónicos	1	0	0	0	6	0	0	0	0	0	0	0	0	0	0	0	0	0	0	0	7
Informática y Sistemas	10	1	0	0	11	1	0	0	3	1	5	2	0	0	0	0	0	0	0	0	34
Ingeniería Civil	2	0	0	0	2	0	0	0	1	0	0	0	0	0	0	0	0	0	0	0	5
Ingeniería de Procesos	6	0	0	0	7	1	0	0	0	0	1	0	0	0	0	0	0	0	0	0	15
Ingeniería Eléctrica	1	0	0	0	1	0	0	0	1	0	0	0	0	0	0	0	0	0	0	0	3
Ingeniería Electrónica y Automática	4	0	0	0	11	0	0	0	1	0	1	0	0	0	0	0	0	0	0	0	17
Ingeniería Mecánica	2	0	0	0	2	0	0	0	2	0	2	0	0	0	0	0	0	0	0	0	8
Ingeniería Telemática	1	0	0	0	6	2	0	0	1	0	0	1	0	0	0	0	0	0	0	0	11
Señales y Comunicaciones	2	0	0	0	9	0	0	0	0	0	1	0	0	0	0	0	0	0	0	0	12
TOTALES	92	15	7	1	250	134	21	3	55	27	23	20	1	0	0	1	0	1	0	1	652

- CU: Catedrático de Universidad
- CUV: Catedrático de Universidad Vinculado
- TU: Titular de Universidad
- TUV: Titular de Universidad Vinculado
- CEU: Catedrático de Escuela Universitaria
- TEU: Titular de Escuela Universitaria
- TEV: Titular de Escuela Vinculado
- TUI: Titular de Universidad Interino
- TUIV: Titular de Universidad Interino Vinculado
- TEUI: Titular de Escuela Universitaria Interino

3 RECURSOSHUMANOS

1 Personal docente e investigador

14 Personal docente e investigador equivalente

Departamento	Datos	
	PDI Equivalente	Docentes
Área de CC. Experimentales y de la Salud	425,76	503
Biología	22,50	22
Bioquímica, Biología Molecular y Fisiología	18,25	19
Ciencias Clínicas	38,63	50
Ciencias Médicas y Quirúrgicas	69,75	120
Enfermería	64,50	90
Física	54,38	51
Matemáticas	55,25	47
Morfología	30,00	32
Patología Animal, Prod. Animal, Bromatol. y CC. y Tecnol. de los Alimentos	41,50	43
Química	31,00	29
Área de Ciencias Sociales y Jurídicas	425,76	424
Análisis Económico Aplicado	37,00	37
Ciencias Jurídicas Básicas	57,50	60
Derecho Público	35,50	39
Didácticas Especiales	35,00	29
Economía Financiera y Contabilidad	37,50	38
Economía y Dirección de Empresas	85,38	87
Educación	27,75	25
Educación Física	33,63	35
Métodos Cuantitativos en Economía y Gestión	29,25	29
Psicología y Sociología	47,25	45
Área de Humanidades	209,26	205
Ciencias Históricas	36,38	36
Filología Española, Clásica y Árabe	50,50	51
Filología Moderna	100,38	96
Geografía	22,00	22
Área de Enseñanzas Técnicas	474,90	422
Arte, Ciudad y Territorio	20,88	22
Cartografía y Expresión Gráfica en la Ingeniería	45,50	37
Construcción Arquitectónica	23,00	22

Personal docente e investigador equivalente (cont.) 14

Departamento	Datos	
	PDI Equivalente	Docentes
Expresión Gráfica y Proyectos Arquitectónicos	45,75	41
Informática y Sistemas	82,38	69
Ingeniería Civil	39,25	39
Ingeniería de Procesos	26,88	28
Ingeniería Eléctrica	25,38	20
Ingeniería Electrónica y Automática	60,38	54
Ingeniería Mecánica	33,50	28
Ingeniería Telemática	26,25	24
Señales y Comunicaciones	45,75	38
TOTALES	1.535,67	1554

PDI equivalente: Profesor docente investigador a tiempo completo (8 horas docentes semanales)

3 RECURSOSHUMANOS

1 Personal docente e investigador

15 Actividad docente del profesorado por área temática

Área Temática	Datos						
	(1) PDI Equivalente	Docentes	Alumnos 1º y 2º Ciclo	(2) ETC	Alumnos 3º Cido	Total Nº Alumnos	(3) Indicador
Área de CC. Experimentales y de la Salud	425,76	503	2.162	2.640,70	469	2.631	6,18
Área de Ciencias Sociales y Jurídicas	425,76	424	10.662	9.657,8	284	10.946	25,71
Área de Humanidades	209,26	205	2.233	2.139,5	153	2.386	11,40
Área de Enseñanzas Técnicas	474,90	422	7.009	7.214,9	168	7.177	15,11
TOTALES	1.535,68	1.554	22.066	21.652,89	1.074	23.140	

(1) PDI equivalente: Profesor docente investigador a tiempo completo (8 horas docentes semanales)

(2) ETC: Estudiante a Tiempo Completo, equivalente a 65 créditos

(3) Relación entre el número total de alumnos y el PDI equivalente

RECURSOSHUMANOS 3

Personal de administración 2
y servicios

Personal de administración y servicios por sexo 1

Sexo	Datos				
	Funcionarios	Laborales	T.T.L.	TOTAL	%
Hombres	105	254	6	365	47,96
Mujeres	226	169	1	396	52,04
TOTALES	331	423	7	761	100,00

T.T.L.: Técnicos de Tally y Laboratorio

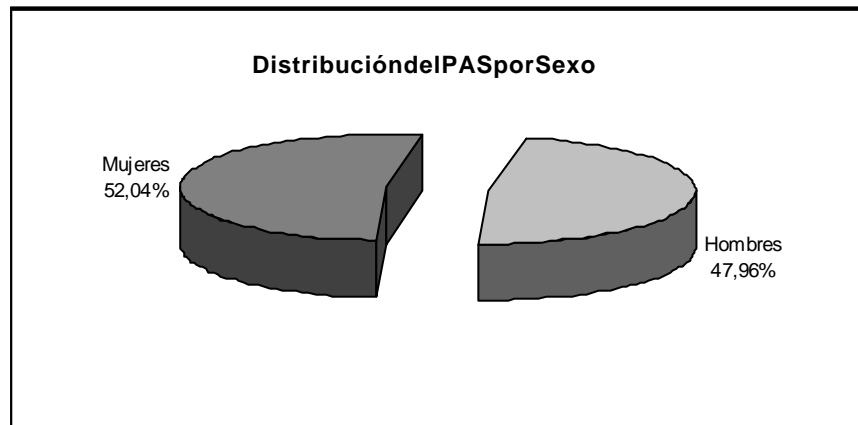

3 RECURSOSHUMANOS

2 Personal de administración y servicios

2 Personal de administración y servicios por edad

Edad	Tipo de Personal			TOTAL	
	Funcionario	Laboral	T.T.L.	Nº	%
26-30	2	9	0	11	1,45
31-35	33	52	0	85	11,17
36-40	105	126	0	231	30,35
41-45	95	115	2	212	27,86
46-50	54	48	2	104	13,67
51-55	28	34	0	62	8,15
56-60	8	21	1	30	3,94
>60	6	18	2	26	3,42
TOTALES	331	423	7	761	100,00

T.T.L.: Técnicos de Tally y Laboratorio

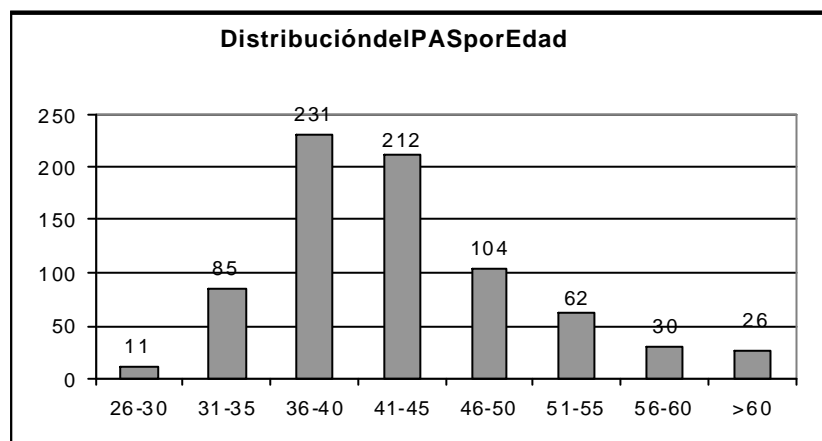

Personal de administración y servicios por tipo de personal 3

Tipo de Personal	Datos	
	PAS	%
Funcionarios	331	43,50
Laborales	423	55,58
T.T.L.	7	0,92
TOTALES	761	100,00

T.T.L.:Técnicosde Tallery Laboratorio

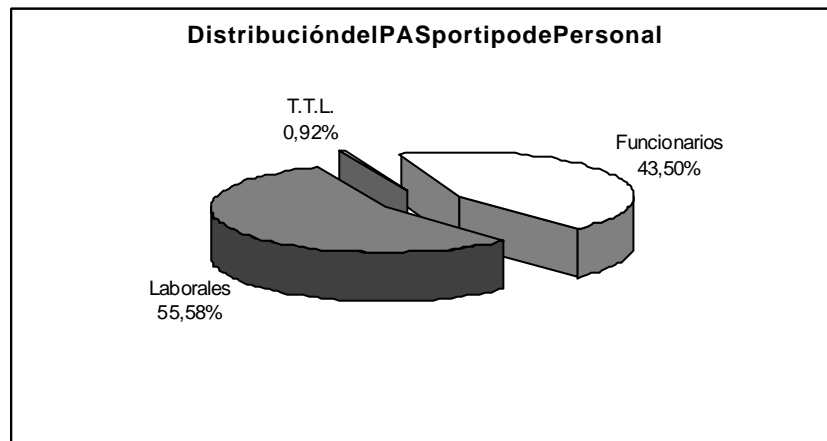

3 RECURSOSHUMANOS

2 Personal de administración y servicios

4 Funcionarios por nivel, escala y sexo

Nivel	Escala	Sexo		
		Hombres	Mujeres	TOTAL
14				
	Subalterno	2	0	2
16				
	Administrativo	45	114	159
	Auxiliar Administrativo	9	36	45
18				
	Administrativo	3	8	11
22				
	Ayudante de Archivos , Biblioteca y Museos	4	7	11
	Administrativo	20	35	55
24				
	Arquitecto Técnico	2	0	2
	Ayudantes de Archivos, Bibliotecas y Museos	6	7	13
	Técnico de Gestión	0	2	2
	Gestión	6	10	16
26				
	Ayudantes de Archivos, Bibliotecas y Museos	1	0	1
	Técnico de Gestión	0	2	2
28				
	Facultativo de Biblioteca, Archivos y Museos	0	1	1
	Técnico de Gestión	4	4	8
	Arquitecto	1	0	1
29				
	Técnico de Gestión	2	0	2
TOTALES		105	226	331

Laborales por grupo, categoría profesional y sexo 5

Grupo	Puesto de Trabajo	Sexo		
		Hombres	Mujeres	TOTAL
I				
	Analista	4	1	5
	Director/a del Servicio	1	0	1
	Subdirector/a Área Aplicaciones	1	0	1
	Subdirector/a Área Documentación	1	0	1
	Subdirector/a Área Producción	1	0	1
	Titulado Superior	1	1	2
	Titulado Superior en Relaciones Internacionales	0	1	1
II				
	Arquitecto/Ingeniero Técnico	6	2	8
	Coordinador de Actividades Culturales	0	1	1
	Diplomado	2	0	2
	Diplomado Laboratorio	0	1	1
	Gestor Sistemas Informáticos	6	0	6
	Programador	4	0	4
	Técnico Especialista de Laboratorio	1	0	1
	Trabajador Social	0	1	1
III				
	Conserje	1	1	2
	Coordinador del Servicio Reprgr. Encuader. y Autoedición	1	0	1
	Coordinador/a de Actividades Deportivas	1	0	1
	Coordinador/a de Instalaciones Deportivas	1	0	1

3 RECURSOSHUMANOS

2 Personal de administración y servicios

5 Laborales por grupo, categoría profesional y sexo (cont.)

Grupo	Puesto de Trabajo	Sexo		
		Hombres	Mujeres	TOTAL
III				
	Oficial de Laboratorio	1	0	1
	Oficial de Oficio	1	0	1
	Operador	3	0	3
	Tec. Esp. Informática	11	3	14
	Técnico Esp. de Administración	1	0	1
	Técnico Esp. Repr. Encuader. y Autoedición	11	2	13
	Técnico Especialista	17	15	32
	Técnico Especialista Carpintero	2	0	2
	Técnico Especialista Centro de Cálculo	1	0	1
	Técnico Especialista de Biblioteca	13	17	30
	Técnico Especialista de Instalaciones Deportivas	1	0	1
	Técnico Especialista de Laboratorio	50	8	58
	Técnico Especialista del Servicio de Iconografía	1	0	1
	Técnico Especialista del Servicio de Publicaciones	0	1	1
	Técnico Especialista Electricista	3	0	3
	Técnico Especialista Fontanería	2	0	2
	Técnico Especialista Interpretación	1	0	1
	Técnico Especialista Isótopos Radioactivos	1	0	1
	Técnico Especialista Mecánico	1	0	1
	Técnico Especialista Mecánico-Frigorista	1	0	1
	Técnico Jardinero Albañil	1	0	1
	Técnico Mantenimiento General	2	0	2
IV				
	Auxiliar de Servicio	1	0	1
	Conductor	5	1	6
	Coordinador de Actividades Deportivas	1	0	1
	Encargado de Almacén	1	0	1
	Oficial de Oficio	2	1	3
	Oficial Instalaciones Deportivas	12	0	12
	Oficial Laboratorio	21	9	30
	Técnico Especialista de Laboratorio	0	1	1
	Técnico Especialista en Informática	1	0	1
	Telefonista	2	4	6

Laborales por grupo, categoría profesional y sexo (cont.) 5

Grupo	Puesto de Trabajo	Sexo		
		Hombres	Mujeres	TOTAL
V				
	Aux. Admtvo	1	4	5
	Auxiliar de Biblioteca	1	11	12
	Auxiliar de Gestión	0	1	1
	Auxiliar de Servicio	42	78	120
	Ayudante de Granja	3	1	4
	Ayudante de Oficio	1	3	4
	Mozo de Servicio	3	0	3
TOTALES		254	169	423

3 RECURSOSHUMANOS

2 Personal de administración y servicios

6 Funcionarios por nivel, escala y edad

Nivel	Escala	26-30	31-35	36-40	41-45	46-50	51-55	56-60	>60	TOTAL
14										
	Subalterno	0	0	0	0	0	1	1	0	2
16										
	Administrativo	1	13	64	47	23	9	1	1	159
	Auxiliar Administrativo	1	12	17	9	2	4	0	0	45
18										
	Administrativo	0	5	3	1	1	1	0	0	11
22										
	Aytes. de Archivos, Bibliotecas y Museos	0	2	5	2	1	1	0	0	11
	Administrativo	0	1	7	21	16	8	1	1	55
24										
	Arquitecto Técnico	0	0	0	0	0	0	1	1	2
	Aytes. de Archivos, Bibliotecas y Museos	0	0	1	6	4	0	2	0	13
	Técnico de Gestión	0	0	0	2	0	0	0	0	2
	Gestion	0	0	4	4	5	3	0	0	16
26										
	Aytes. de Archivos, Bibliotecas y Museos	0	0	0	0	0	0	0	1	1
	Técnico de Gestión	0	0	1	1	0	0	0	0	2
28										
	Facultativo de Biblioteca, Archivos y Museos	0	0	0	0	0	0	0	1	1
	Técnico de Gestión	0	0	1	2	2	1	2	0	8
	Arquitecto	0	0	0	0	0	0	0	1	1
29										
	Técnico de Gestión	0	0	2	0	0	0	0	0	2
TOTALES		2	33	105	95	54	28	8	6	331

Laborales por grupo, categoría profesional y edad 7

Grupo	Puesto de Trabajo								TOTAL	
		26-30	31-35	36-40	41-45	46-50	51-55	56-60		>60
I										
	Analista	0	3	2	0	0	0	0	0	5
	Director del Servicio	0	0	1	0	0	0	0	0	1
	Subdirector Área Documentación	0	0	1	0	0	0	0	0	1
	Subdirector/a Área Aplicaciones	0	0	1	0	0	0	0	0	1
	Subdirector/a Área Producción	0	0	1	0	0	0	0	0	1
	Titulado Superior	0	0	0	1	1	0	0	0	2
	Titulado Superior en Rel. Internacionales	0	0	0	0	0	0	0	1	1
II										
	Arquitecto/Ingeniero Técnico	0	2	1	2	0	0	1	2	8
	Coordinador de Actividades Culturales	0	0	0	1	0	0	0	0	1
	Diplomado	0	0	1	0	0	1	0	0	2
	Diplomado Laboratorio	0	0	1	0	0	0	0	0	1
	Gestor Sistemas Informáticos	0	1	1	4	0	0	0	0	6
	Programador	0	0	2	2	0	0	0	0	4
	Técnico Especialista en Laboratorio	0	1	0	0	0	0	0	0	1
	Trabajador Social	0	0	1	0	0	0	0	0	1
III										
	Conserje	0	0	1	1	0	0	0	0	2
	Coordinador/a de Actividades Deportivas	0	0	0	0	1	0	0	0	1
	Coordinador/a de Instalaciones Deportivas	0	0	0	1	0	0	0	0	1
	Coordinador/a Serv. Reprog., Encuad.yAutoed.	0	0	0	0	1	0	0	0	1
	Oficial de Laboratorio	0	1	0	0	0	0	0	0	1
	Oficial de Oficio	0	0	1	0	0	0	0	0	1

3 RECURSOSHUMANOS

2 Personal de administración y servicios

7 Laborales por grupo, categoría profesional y edad (cont.)

Grupo	Puesto de Trabajo	26-30	31-35	36-40	41-45	46-50	51-55	56-60	>60	TOTAL
III										
	Operador	0	1	0	2	0	0	0	0	3
	Tec. Esp. Informática	0	5	4	4	0	1	0	0	14
	Tec. Esp. Mecánico Frigorista	0	0	0	0	1	0	0	0	1
	Técnico Esp. de Administración	0	0	0	0	1	0	0	0	1
	Técnico Esp. de Laboratorio	0	8	22	17	6	1	2	2	58
	Técnico Esp. Reprgr. Encuader. y Autoed.	0	0	3	5	1	0	1	3	13
	Técnico Especialista	0	6	8	10	5	2	1	0	32
	Técnico Especialista Carpintero	0	0	0	0	0	0	2	0	2
	Técnico Especialista Centro de Cálculo	0	1	0	0	0	0	0	0	1
	Técnico Especialista de Biblioteca	0	1	8	12	4	3	2	0	30
	Técnico Especialista Electricista	0	1	0	0	0	1	1	0	3
	Técnico Especialista Fontanería	0	0	1	0	0	0	1	0	2
	Técnico Especialista Instalaciones Deportivas	0	0	0	1	0	0	0	0	1
	Técnico Especialista Interpretación	0	0	0	0	1	0	0	0	1
	Técnico Especialista Isótopos Radioactivos	0	0	0	1	0	0	0	0	1
	Técnico Especialista Mecánico	0	0	0	0	0	0	1	0	1
	Técnico Especialista Serv. de Iconografía	0	0	0	0	0	0	0	1	1
	Técnico Especialista Serv. de Publicaciones	0	0	0	1	0	0	0	0	1
	Técnico Jardínero Albañil	0	0	0	0	0	0	0	1	1
	Técnico Mantenimiento General	0	0	0	2	0	0	0	0	2
IV										
	Auxiliar de Servicio	0	0	1	0	0	0	0	0	1
	Conductor	0	1	2	1	0	1	1	0	6
	Coordinador de Actividades Deportivas	0	0	1	0	0	0	0	0	1
	Encargado de Almacén	0	0	1	0	0	0	0	0	1
	Oficial de Oficio	0	0	1	1	1	0	0	0	3
	Oficial Instalaciones Deportivas	0	1	7	3	1	0	0	0	12
	Oficial Laboratorio	1	2	11	5	4	5	2	0	30
	Técnico Especialista de Laboratorio	0	0	1	0	0	0	0	0	1
	Técnico Especialista en Informática	0	1	0	0	0	0	0	0	1
	Telefonista	0	0	0	0	2	2	1	1	6

Laborales por grupo, categoría profesional y edad (cont.) 7

Grupo	Puesto de Trabajo	26-30	31-35	36-40	41-45	46-50	51-55	56-60	>60	TOTAL
V										
	Aux. Administrativo	0	0	1	2	2	0	0	0	5
	Auxiliar de Biblioteca	0	3	5	2	1	1	0	0	12
	Auxiliar de Gestión	0	0	1	0	0	0	0	0	1
	Auxiliar de Servicio	8	11	28	34	14	16	4	5	120
	Ayudante de Granja	0	0	2	0	0	0	0	2	4
	Ayudante de Oficio	0	2	2	0	0	0	0	0	4
	Mozo de Servicio	0	0	1	0	1	0	1	0	3
TOTALES		9	52	126	115	48	34	21	18	423

3 RECURSOSHUMANOS

2 Personal de administración y servicios

8 Funcionarios por cualificación y sexo

Cualificación	Sexo		
	Hombres	Mujeres	TOTAL
Doctor	1	1	2
Titulado Superior	23	43	66
Titulado Medio, 3 primeros curso licenciatura.	30	52	82
Bachiller, FP2 o Equivalente, >25	46	122	168
Graduado Escolar, FP1 o Equivalente	5	8	13
TOTALES	105	226	331

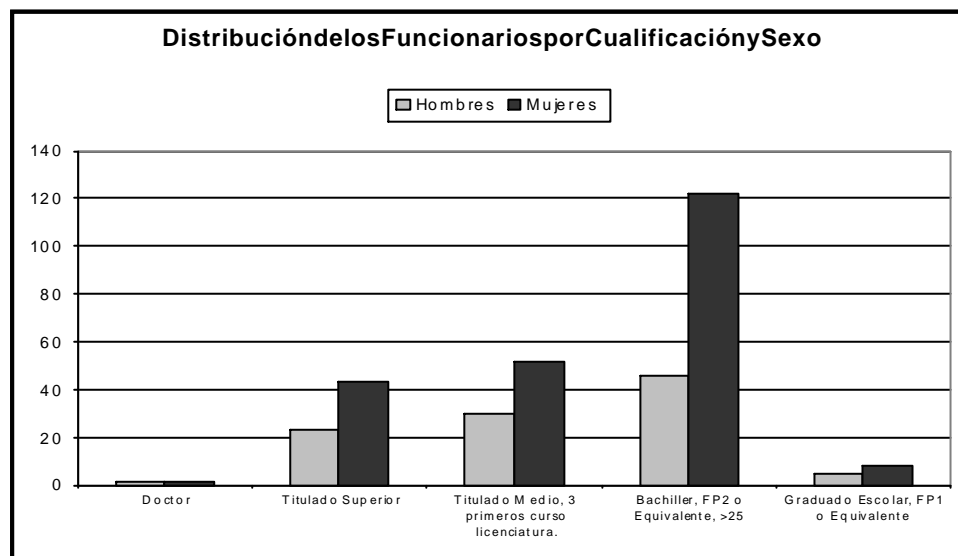

Cualificación	Sexo		TOTAL
	Hombres	Mujeres	
Doctor	2	3	5
Titulado Superior	33	25	58
Titulado Medio, 3 primeros cursos	31	21	52
Bachiller, FP2 o Equivalente, >25	112	58	170
Graduado Escolar, FP1 o Equivalente.	76	62	138
TOTALES	254	169	423

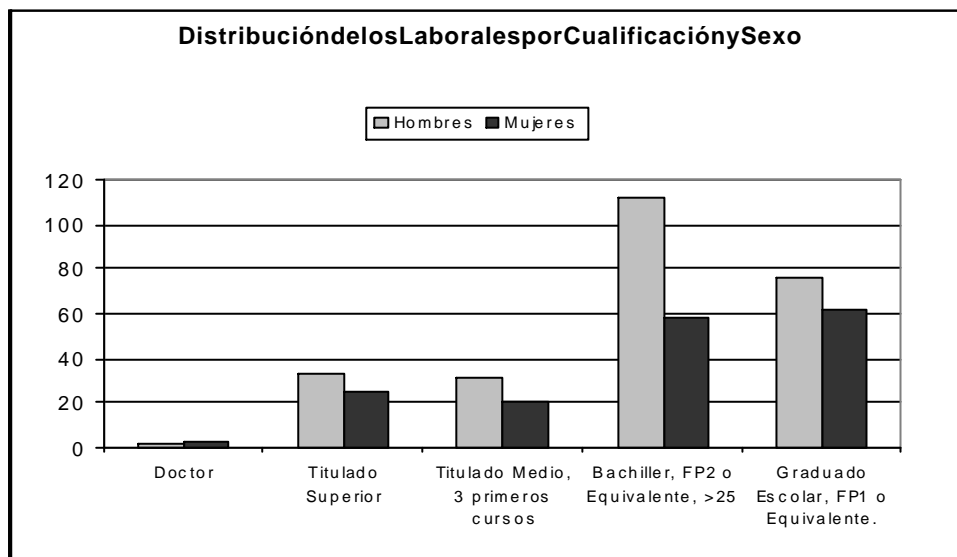



Estructura y procedencia 1
de los recursos

Capítulo	Presupuesto Inicial (€)		
	2002	2003	2004
1. Gastos de personal	74.294.685,81	77.652.728,97	85.276.175,97
10. Altos Cargos	0,00	57.492,81	59.011,33
12. Funcionarios	40.071.424,28	42.061.642,95	43.724.995,44
13. Laborales	8.145.047,20	8.928.422,47	9.277.043,45
14. Otro Personal	9.087.338,39	8.267.600,86	9.024.716,43
15. Incentivos al Rendimiento	7.468.131,83	10.003.125,52	7.916.756,78
16. Cuotas, Prestaciones y Gastos Sociales	8.711.377,77	8.104.573,05	8.908.403,96
17. Otros Conceptos	811.366,34	229.871,31	6.365.248,58
2. Bienes Corrientes y Servicios	12.310.624,34	13.557.256,17	13.527.629,15
20. Arrendamientos y Cánones	523.074,47	550.348,73	630.602,21
21. Reparaciones, Mantenimiento y Conservación	544.090,99	548.661,24	581.347,86
22. Material, Suministros y Otros	10.154.870,56	11.439.799,42	11.630.227,24
23. Indemnización por Razón del Servicio	1.081.075,67	1.010.686,66	682.496,84
24. Gastos de Publicaciones Propias	7.512,65	7.760,12	2.955,00
3. Gastos Financieros	1.985.028,79	2.045.071,00	496.036,00
31. De Préstamos en Moneda Nacional	1.985.028,79	2.045.071,00	496.036,00
4. Transferencias Corrientes	2.887.221,87	3.180.462,13	3.378.219,39
48. A Familias e Instituciones sin Fines de Lucro	2.887.221,87	3.180.462,13	3.378.219,39
6. Inversiones Reales	12.089.414,94	9.460.500,73	15.480.595,70
62. Inv. Nueva Asoc. al Func. Operativo de Servicio	10.338.536,23	8.046.553,64	13.640.551,11
63. Inv. Repos. Asoc. al Func. Operativo de Servicio	1.455.304,11	1.043.306,43	276.568,98
64. Gastos en Inversiones de Carácter Inmaterial	295.574,60	370.640,66	1.563.475,61
8. Activos Financieros	300.506,05	300.000,00	340.000,00
83. Conces. de Préstamo fuera del Sector Público	300.506,05	300.000,00	300.000,00
85. Adq. Acciones y Partic. Sector Público	0,00	0,00	40.000,00
9. Pasivos Financieros	1.731.876,48	0,00	78.106,53
91. Amortización Préstamos Moneda Nacional	1.731.876,48	0,00	78.106,53
TOTAL PRESUPUESTO DE GASTOS	105.599.358,28	106.196.019,00	118.576.762,74

4 FINANCIACIÓN

1 Estructura y procedencia de los recursos

2 Presupuesto inicial de ingresos 2002-2004

Capítulo	Presupuesto Inicial (€)		
	2002	2003	2004
3. Tasas, Precios Públicos y otros Ingresos	12.051.736,37	12.914.192,98	13.784.468,71
30. Tasas	11.174.619,29	12.005.318,64	0,00
31. Precios Públicos	260.523,72	153.591,36	12.850.635,90
32. Otros Ingresos Procedentes de Préstamos	78.131,58	86.080,97	84.250,00
33. Venta de Bienes	280.672,66	398.715,89	429.582,81
39. Otros Bienes	257.789,12	270.486,12	420.000,00
4. Transferencias Corrientes	84.616.515,94	87.792.730,05	90.326.152,71
40. De la Administración Central del Estado	236.000,00	170.013,97	122.915,70
41. De Organismos Autónomos Administrativos	835.370,55	1.093.939	1.230.000,00
45. De Comunidades Autónomas	82.553.051,32	85.487.434,37	87.999.073,18
46. De Corporaciones Locales	126.212,55	126.050,61	90.151,83
47. De Empresas Privadas	601.012,10	610.012,10	601.012,00
48. De Familias e Instituciones sin Fines de Lucro	219.369,42	270.000	283.000,00
49. Del Exterior	45.500,00	35.280	0,00
5. Ingresos Patrimoniales	637.138,94	622.526,97	652.415,59
52. Intereses de Depósitos	72.121,45	80.000	90.000,00
54. Rentas de Bienes e Inmuebles	90.151,82	106.221,33	121.000,00
55. Productos de Concesiones Administrativas	474.865,67	436.305,64	441.415,59
7. Transferencias de Capital	8.053.562,19	4.566.569,00	13.246.310,18
70. De la Administración del Estado	0,00	0,00	641.250,00
75. De Comunidades Autónomas	5.033.476,37	4.566.569,00	7.982.856,15
79. Del Exterior	3.020.085,82	0,00	4.622.204,03
8. Activos Financieros	240.404,84	300.000,00	567.415,52
83. Reintegros Prést. Concedidos fuera de S. Público	240.404,84	300.000,00	300.000,00
87. Remanente de Tesorería	0,00	0,00	267.415,52
9. Pasivos Financieros	0,00	0,00	0,00
TOTAL PRESUPUESTO DE INGRESOS	105.599.358,28	106.196.019,00	118.576.762,71

Artículo

Concepto	2002	2003	2004
Altos Cargos	-	57.492,81	59.011,33
10. Altos Cargos	-	57.492,81	59.011,33
Personal Docente	48.860.464,15	52.296.628,62	52.273.347,53
12. Funcionarios	32.624.106,83	34.267.682,43	35.584.444,66
120.00 Sueldos	12.697.841,61	13.162.161,70	13.567.871,82
120.01 Trienios	2.477.078,84	2.673.810,68	2.987.880,07
121.00 Residencia	1.531.393,87	1.625.749,69	1.622.812,33
121.01 Complemento de Destino	7.722.052,14	7.957.857,80	8.139.344,66
121.02 Complemento Especifico Genérico	4.541.948,39	4.773.797,72	4.888.455,43
121.03 Complemento Especifico Cargo Académ.	758.595,48	810.399,26	833.956,78
121.04 Complemento Especifico Mérito Docente	2.771.989,02	3.150.905,58	3.382.942,88
121.05 Complementarias Personal Vinculado	120.202,42	110.000,00	155.180,69
121.06 Otras Complementarias	3.005,06	3.000,00	6.000,00
14. Otro Personal	9.087.338,39	8.267.600,86	9.024.716,43
143.01 Sueldos	4.623.839,55	4.184.319,15	4.611.644,18
143.02 Residencia	593.734,58	539.796,67	585.678,22
143.03 Complemento de Destino	2.804.567,61	2.588.640,48	2.791.580,49
143.04 Complemento Especifico Genérico	971.873,87	881.795,52	944.619,78
143.05 C. Especifico Cargo Académico	93.322,78	73.049,04	91.193,76
Personal de Administración y Servicios	15.816.187,54	16.838.382,74	17.533.668,73
12. Funcionarios	7.447.317,45	7.793.960,50	8.140.550,78
120.10 Sueldos	3.163.645,59	3.258.603,67	3.420.022,44
120.11 Trienios del PAS	449.422,86	457.230,78	499.462,67
121.10 Residencia del PAS	331.345,56	365.037,15	373.170,30
121.11 Complemento de destino PAS	1.535.150,49	1.615.648,70	1.665.878,19
121.12 Complemento Especifico del PAS	1.965.703,17	2.096.395,15	2.173.146,72
121.13 Otras Complementarias del PAS	2.049,78	1.045,05	8.870,46
13. Laborales	8.145.047,20	8.807.921,97	9.277.043,45
130.10 Sueldos	6.976.794,98	7.436.691,32	7.704.954,96
130.11 Trienios	616.183,49	696.787,34	761.459,00
130.12 Residencia	21.118,00	19.386,00	19.773,72
130.13 Complemento de Dirección y Jefatura	77.870,32	106.366,77	104.011,45
130.14 Complemento po Cantidad de Trabajo	119.682,11	208.044,34	203.164,78
130.15 Complemento de Informática	163.436,02	159.388,02	170.872,29
130.16 C. de Peligrosidad/Toxicidad	118.477,08	130.965,00	134.008,34

4 FINANCIACIÓN

1 Estructura y procedencia de los recursos

3 Gastos de personal 2002-2004 (cont.)

Artículo			
Concepto	2002	2003	2004
130.17 Otras Complementarias de Laborales	-	3.030,13	3.090,84
130.18 Plus Homologación T.T.L.	51.485,20	47.263,05	48.208,23
130.20 Componente General al Puesto	-	-	127.499,84
Incentivos al Rendimiento	7.468.131,83	10.003.125,52	7.916.756,78
150.00 Productividad Investigación de Docentes	462.224,03	515.013,20	605.751,09
150.01 Productividad Docentes Vinculados	373.176,13	405.444,13	428.003,35
150.02 Complementos Retributivos ART.46.2 LRU	6.313.618,77	8.840.888,00	6.630.432,00
150.10 Productividad del PAS	6,01	1,00	1,00
150.11 Complemento de Calidad PAS Laboral	221.814,88	234.496,27	241.569,34
151.10 Horas Extraordinarias/Sábados y Festivos	90.151,82	0,00	0,00
151.11 Otras Gratificaciones	7.140,19	7.282,92	11.000,00
Cuotas, Prestaciones y Gastos Sociales	8.711.377,77	8.104.573,05	8.908.403,96
16. Cuotas, Prestaciones y Gastos Sociales	8.711.377,77	8.104.573,05	8.908.403,96
160.00 Seg. Social Docentes Vinculados	191.281,34	92.400,00	168.797,20
160.02 Seg. Social Docentes Contratados	3.588.370,37	2.930.069,38	3.533.586,34
160.10 Seg. Social PAS Funcionario	2.080.902,73	2.140.315,89	2.086.479,07
160.11 Seg. Social PAS Laboral	2.760.671,51	2.854.617,30	3.005.931,91
162.10 Jubilación/Fallecimiento PAS Laboral	30.050,61	18.030,36	18.000,00
162.11 Pagas Compens./Concentración 91 PAS	60.101,21	69.140,12	69.109,44
162.12 Complemento Garantizado Maternidad	-	-	1.500,00
162.13 Mejora Acción Protectora de la Muface	-	-	25.000,00
Otros Conceptos	811.366,34	189.770,34	6.365.248,58
17. Otros Conceptos	811.366,34	189.770,34	6.365.248,58
174 Programa de Calidad de RR.HH.	450.759,08	74.000,00	258.944,00
175.00 Comp. Acceso a la Universidad	-	-	100.000,00
175.01 Comp. Acciones de Calidad de la Docencia	-	-	40.000,00
175.02 Comp. Para Programas Formativos	-	-	50.000,00
176 Complemento para Acceso y Orientación	180.303,63	74.000,00	0,00
177 Complementos de Formación	180.303,63	41.770,34	0,00
177 Atrasos Comp. Retributivos Art. 46.2 LRU	-	-	5.360.767,58
178 Incremento Paga Extra	-	-	555.537,00
TOTAL GASTOS DE PERSONAL	74.294.685,81	77.652.728,97	85.276.175,97

Estado de liquidación del presupuesto de gastos 2002-2004 4

Capítulo	Variables (€)		
Año 2002	Obligaciones	Pago Efectivo	Obligaciones Pendientes
1. Gastos de Personal	74.459.045,04	73.445.800,29	1.013.244,75
2. Bienes Corrientes y Servicios	12.427.720,81	9.655.112,26	2.772.608,55
3. Gastos Financieros	1.745.311,38	1.745.311,38	0,00
4. Transferencias Corrientes	2.793.637,75	2.347.258,19	446.379,56
6. Inversiones Reales	12.599.614,66	7.851.331,48	4.748.283,18
8. Activos Financieros	282.670,43	272.548,73	10.121,70
9. Pasivos Financieros	1.401.319,82	1.401.319,82	0,00
TOTALES	105.709.319,89	96.718.682,15	8.990.637,74

Capítulo	Variables (€)		
Año 2003	Obligaciones	Pago Efectivo	Obligaciones Pendientes
1. Gastos de Personal	78.009.308,55	77.995.646,33	13.662,22
2. Bienes Corrientes y Servicios	14.165.307,61	11.206.191,80	2.959.115,81
3. Gastos Financieros	1.361.258,96	1.361.258,96	0,00
4. Transferencias Corrientes	2.597.004,30	2.181.894,26	415.110,04
6. Inversiones Reales	16.528.338,29	8.900.008,38	7.628.329,91
7. Transferencias de Capital	60.101,21	60.101,21	0,00
8. Activos Financieros	287.000,74	287.000,74	0,00
9. Pasivos Financieros	0,00	0,00	0,00
TOTALES	113.008.319,66	101.992.101,68	11.016.217,98

4 FINANCIACIÓN

1 Estructura y procedencia de los recursos

4 Estado de liquidación del presupuesto de gastos 2002-2004 (cont.)

Capítulo	Variables (€)		
	Obligaciones	Pago Efectivo	Obligaciones Pendientes
Año 2004			
1. Gastos de Personal	83.989.644,63	83.233.891,87	755.752,76
2. Bienes Corrientes y Servicios	13.969.958,30	9.841.213,05	4.128.745,28
3. Gastos Financieros	221.109,44	221.095,34	14,10
4. Transferencias Corrientes	3.295.835,98	2.874.556,66	421.279,32
6. Inversiones Reales	22.167.383,60	14.066.799,28	8.100.584,36
8. Activos Financieros	514.280,50	500.403,10	13.877,40
9. Pasivos Financieros	78.106,53	78.106,53	0,00
TOTALES	124.236.318,98	110.816.065,83	13.420.253,22

Estado de liquidación del presupuesto de ingresos 2002-2004 5

Capítulo	Variables (€)				
Año 2002	Crédito Definitivo	Derechos Reconocidos	Derechos Recaudados	Derechos Pdtes. de Cobro	Derechos Pdtes. de Reconocer
3.Tasas, Precios Públ. y Otros Ingresos	12.121.948,30	12.677.500,00	12.406.731,26	270.766,26	-555.551,70
4.Transferencias Corrientes	85.273.915,65	87.123.542,83	86.098.329,76	1.025.213,07	-1.849.627,18
5.Ingresos Patrimoniales	637.138,94	588.451,55	547.883,23	40.568,32	48.687,39
6.Enajenación de las Invers. Reales	0,00	0,00	0,00	0,00	0,00
7.Transferencias de Capital	10.366.229,46	6.916.230,12	3.009.651,44	3.906.578,68	3.449.999,34
8.Activos Financieros	1.808.582,21	223.614,60	223.614,60	0,00	1.584.967,61
9.Pasivos Financieros	1.212.684,62	2.057.388,95	2.057.388,95	0,00	-844.704,33
TOTALES	111.420.499,18	109.586.728,05	104.343.599,24	5.243.126,33	1.833.771,13

Capítulo	Variables (€)				
Año 2003	Crédito Definitivo	Derechos Reconocidos	Derechos Recaudados	Derechos Pdtes. de Cobro	Derechos Pdtes. de Reconocer
3.Tasas, Precios Públ. y Otros Ingresos	13.117.834,51	13.204.773,00	13.189.782,20	14.990,80	-86.938,49
4.Transferencias Corrientes	88.840.420,29	92.049.985,08	89.867.136,73	2.182.848,35	-3.209.564,79
5.Ingresos Patrimoniales	622.526,97	863.536,62	815.861,24	47.675,38	-241.009,65
6.Enajenación de las Invers. Reales	3.109,15	4.031,30	4.031,30	0,00	-922,15
7.Transferencias de Capital	12.367.082,34	10.402.425,67	7.038.180,67	3.364.245,00	1.964.656,67
8.Activos Financieros	2.039.467,68	270.945,20	270.945,20	0,00	1.768.522,48
9.Pasivos Financieros	2.495.267,83	2.493.856,94	2.493.856,94	0,00	1.410,89
TOTALES	119.485.708,77	119.289.553,81	104.343.599,24	5.243.126,33	196.154,96

4 FINANCIACIÓN

1 Estructura y procedencia de los recursos

5 Estado de liquidación del presupuesto de ingresos 2002-2004 (cont.)

Capítulo	Variables (€)				
Año 2004	Crédito Definitivo	Derechos Reconocidos	Derechos Recaudados	Derechos Ptes. de Cobro	Derechos Ptes. de Reconocer
3.Tasas, Precios Públ. y Otros Ingresos	13.931.306,32	12.917.680,42	12.916.329,11	1.351,31	1.013.625,90
4.Transferencias Corrientes	96.067.380,83	95.087.206,37	88.420.306,85	6.666.899,52	980.174,46
5.Ingresos Patrimoniales	751.457,68	804.448,42	577.805,60	226.642,82	-52.990,74
6.Enajenación de las Invers. Reales	3.548,75	4.298,75	4.298,75	0,00	-750,00
7.Transferencias de Capital	21.580.350,92	16.977.112,09	12.255.895,53	4.721.216,56	4.603.238,83
8.Activos Financieros	3.627.987,27	279.446,75	279.446,75	0,00	3.348.540,52
TOTALES	135.962.031,77	126.070.192,80	114.454.082,59	11.616.110,21	9.891.838,97

Tipo UGA	Código	Presupuesto Inicial (€)		
		2002	2003	2004
Servicios Generales y Sociales	0	40.822.624,66	45.405.377,19	49.681.943,99
Centros	1	951.935,01	955.230,18	946.181,03
Departamentos	2	58.438.756,79	54.086.800,33	62.075.949,53
Administraciones de Edificios	3	5.122.342,70	5.361.197,23	5.493.235,01
Institutos Universitarios	4	263.699,12	387.414,07	379.453,18
TOTALES		105.599.358,28	106.196.019,00	118.576.762,74

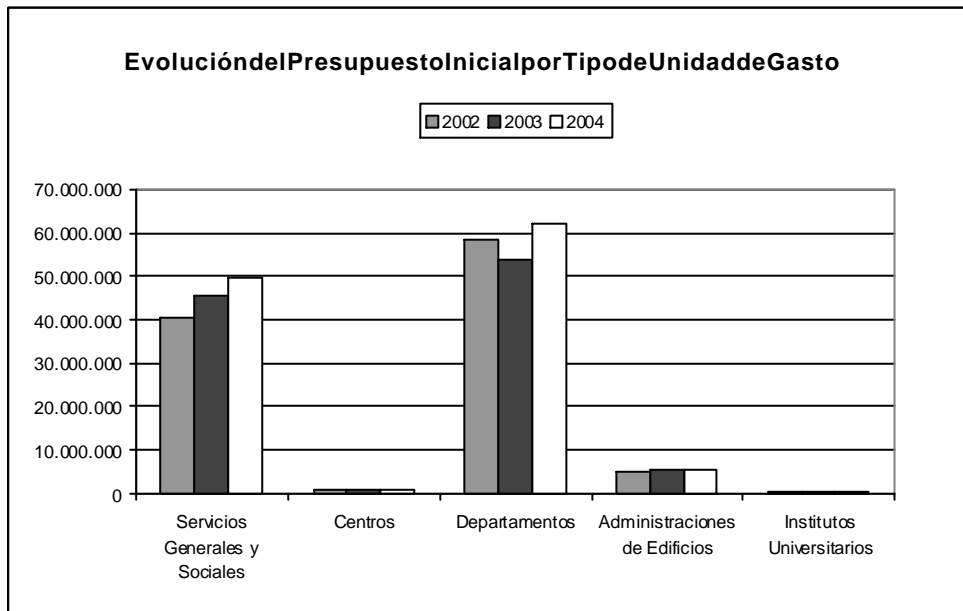

Resumen general de indicadores financieros 1

Descripción	Concepto (€)			
	2002	2003	2004	
De Ingresos				
Ingresos Corrientes	100.389.494,38	106.118.294,70	108.809.335,21	
Otros Ingresos	9.197.233,67	13.171.259,11	17.260.857,59	
Total Ingresos	109.586.728,05	119.289.553,81	126.070.192,80	
Recursos no Financieros	Recursos Propios	13.265.951,55	14.072.340,92	13.726.427,59
	Recursos Ajenos	94.039.772,95	102.452.410,75	112.064.318,46
	Recursos Totales	107.305.724,50	116.524.751,67	125.790.746,05
De Gastos				
Gastos Corrientes	91.425.714,98	96.132.879,42	101.476.548,36	
Ahorro Bruto	8.963.779,40	9.985.415,28	7.332.786,85	

Observaciones:

De ingresos: Derechos reconocidos

De gastos: Obligaciones

Ingresos corrientes: Capítulo 3 + capítulo 4 + capítulo 5

Otros ingresos: Capítulo 6 + capítulo 7 + capítulo 8 + capítulo 9

Total ingresos: Ingresos corrientes + otros ingresos

Recursos propios: Capítulo 3 + capítulo 5 + capítulo 6

Recursos ajenos: Capítulo 4 + capítulo 7

Recursos totales: Recursos propios + recursos ajenos

Gastos corrientes: Capítulo 1 + capítulo 2 + capítulo 3 + capítulo 4

Ahorro bruto: Ingresos corrientes - gastos corrientes

4 FINANCIACIÓN

2 Indicadores

2 Principales indicadores financieros

Descripción	Concepto		
	2002	2003	2004
1. Transferencias Corrientes de las Administraciones Públicas sobre el Total de Ingresos Corrientes	0,857	0,837	0,822
2. Precios Públicos de Grado sobre el Total de Ingresos Corrientes	0,076	0,071	0,066
3. Recursos Propios/ Gastos Corrientes	0,145	0,146	0,135
4. Ahorro Bruto (€)	8.963.779,40	9.985.415,28	7.332.786,85
5. Ingresos Corrientes / Gastos Corrientes	1,098	1,104	1,072
6. Gastos de Personal sobre Total de Gastos Corrientes	0,868	0,869	0,949
7. Gastos de Mantenimiento y Conservación sobre el Total de gastos Corrientes	0,006	0,007	0,007
8. Gasto Corriente por Alumno (€)	3.972,61	4.253,86	4.598,77

Observaciones:

1.- Numerador: Conceptos (40+41+45+46+49)

Denominador: Ingresos corrientes (capítulo 3+capítulo 4+capítulo 5)

2.- Numerador: Subconcepto 303.00.00: Tasas de estudiante

Nota: Para el año 2000 el subconcepto es el 310.00.00

Denominador: Ingresos corrientes (capítulo 3+capítulo 4+capítulo 5)

3.- Numerador: Recursos propios (capítulo 3+capítulo 5+capítulo 6)

Denominador: Gastos corrientes (Capítulo 1+capítulo 2+capítulo 3+capítulo 4)

4.- Ingresos corrientes - Gastos corrientes

6.- Numerador: Gastos de personal (capítulo 1)+ artículo 227 (subcontratación)

Denominador: Gastos corrientes (Capítulo 1+capítulo 2+capítulo 3+capítulo 4)

7.- Numerador: Artículo 21 (Reparaciones, mantenimiento y conservación)

Denominador: Gastos corrientes (Capítulo 1+capítulo 2+capítulo 3+capítulo 4)

8.- Numerador: Gastos corrientes (Capítulo 1+capítulo 2+capítulo 3+capítulo 4)

Denominador: N° estudiantes matriculados en 1^{er} y 2^o ciclo



Distribución de las superficies 1
de la universidad

Distribución de la superficie construida de los edificios e instalaciones universitarias 1

Edificio		Superficie construida (metros cuadrados)						
		Aulas	Lab.	S.lect.	S.inf.	S.junt.	Disp.	Adm.
Campus de Tafira		19.079,89	15.553,06	6.226,10	1.519,35	4.323,01	22.011,12	1.794,85
Edificios docentes	Edif. de Arquitectura	3.010,80	951,28	493,85	154,25	721,49	2.157,24	256,92
	Edif. de Ciencias Básicas	1.098,79	2.882,90	1.336,36	96,98	83,01	3.084,13	235,03
	Edif. de Ciencias Económ. y Empres.	3.907,29	-	188,22	720,75	1.423,29	4.753,33	267,03
	Edif. de Ciencias Jurídicas	3.144,22	306,21	-	110,30	233,64	3.020,82	220,55
	Edif. de Educación Física	564,70	516,89	114,35	41,88	-	437,26	153,07
	Edif. de Informática y Matemáticas	1.156,59	2.019,23	557,79	-	175,20	1.990,15	77,26
	Edif. de Ingenierías	3.917,25	4.651,35	863,38	168,51	531,69	2.967,33	210,91
	Edif. de Telecomunicaciones	2.034,20	2.919,10	252,84	142,38	197,18	1.806,45	73,55
Edificios de Servicios	Edif. Central de la Biblioteca Univers.	-	134,50	2.195,46	-	179,10	378,98	143,30
	Edif. del Comedor Universitario	-	-	-	-	-	-	-
	Instalaciones Deportivas	141,62	-	-	-	67,32	185,71	53,68
	Casa La Palmita	-	-	-	-	12,00	51,79	-
	Residencias Universitarias	-	-	172,50	-	237,59	0,00	53,29
Parque Científico Tecnológico	Edif. Central del Parque	104,43	981,80	-	84,30	411,70	1.099,43	50,26
	Edif. del IUUCTC	-	189,80	51,35	-	49,80	78,50	-
Campus del Obelisco		4.078,29	351,63	729,55	301,90	1.103,75	2.672,93	622,16
Edificios docentes	Edif. de Formación del Profesorado	1.743,00	49,40	182,10	64,70	403,53	548,07	89,15
	Edif. de Humanidades	2.335,29	302,23	547,45	237,20	700,22	2.124,86	533,01
Campus de San Cristóbal		2.837,22	1.540,59	1.046,30	39,36	489,50	3.536,74	216,00
Edificios docentes	Edif. de Ciencias de la Salud	1.585,18	1.520,95	542,10	39,36	472,36	2.801,42	-
	Edif. de La Granja	1.252,04	19,64	504,20	-	17,14	735,32	216,00
Campus de Montaña Cardones		1.368,98	2.013,14	292,87	0,00	179,28	1.044,50	116,32
Edificios docentes	Edif. de Veterinaria	1.368,98	1.553,68	292,87	-	25,12	1.021,65	96,88
Edificios de servicios	Hospital Clínico Veterinario	-	459,46	-	-	154,16	22,85	19,44
Campus de Lanzarote		568,51	32,53	112,19	71,56	23,96	117,93	22,40
Edificios docentes	Delegac. en Lanzarote	568,51	32,53	112,19	71,56	23,96	117,93	22,40
Sede Institucional y Adm. Centr.		156,21	0,00	0,00	0,00	106,98	2.421,54	773,93
Edificios de Servicios	Sede Institucional	156,21	-	-	-	106,98	1.893,91	-
	Edif. de Servicios Adm. Centrales	-	-	-	-	-	527,63	773,93
TOTAL		28.089,10	19.490,95	8.407,01	1.932,17	6.226,48	31.804,76	3.545,66

5 INFRAESTRUCTURAS

1 Distribución de los espacios

1 Distribución de la superficie construida de los edificios e instalaciones universitarias (cont.)

Edificio		Superficie construida (metros cuadrados)					TOTAL
		S.aux.	Z.com.	Alm.	Aparc.	Otros	
Campus de Tafira		21.460,01	36.762,27	7.738,23	17.586,88	809,29	154.864,06
Edificios docentes	Edif. de Arquitectura	437,17	3.235,81	370,93	-	-	11.789,74
	Edif. de Ciencias Básicas	105,26	2.966,97	359,43	3.182,00	-	15.430,86
	Edif. de Ciencias Económ. y Empres.	437,95	6.098,31	159,55	3.323,90	24,66	21.304,28
	Edif. de Ciencias Jurídicas	608,20	4.828,03	402,15	6.150,98	32,28	19.057,38
	Edif. de Educación Física	46,63	641,63	313,71	-	-	2.830,12
	Edif. de Informática y Matemáticas	554,88	3.127,95	434,73	4.930,00	-	15.023,78
	Edif. de Ingenierías	468,37	4.449,92	1.419,20	-	77,60	19.725,51
	Edif. de Telecomunicaciones	351,66	4.782,32	512,50	-	328,21	13.400,39
Edificios de Servicios	Edif. Central de la Biblioteca Univers.	-	1.103,90	1.703,30	-	-	5.838,54
	Edif. del Comedor Universitario	-	-	-	-	-	0,00
	Instalaciones Deportivas	18.205,10	1.966,32	1.279,60	-	22,13	21.921,48
	Casa La Palmita	198,04	27,40	-	-	16,00	305,23
	Residencias Universitarias	18,96	2.677,80	519,39	-	80,43	3.759,96
Parque Científico Tecnológico	Edif. Central del Parque	27,80	823,61	210,94	-	50,98	3.845,25
	Edif. del IUCTC	-	32,30	52,80	-	177,00	631,55
Campus del Obelisco		367,90	2.808,52	735,04	889,51	0,00	14.661,18
Edificios docentes	Edif. de Formación del Profesorado	311,20	892,25	72,48	-	-	4.355,88
	Edif. de Humanidades	56,70	1.916,27	662,56	889,51	-	10.305,30
Campus de San Cristóbal		296,10	5.687,60	1.796,36	0,00	0,00	17.485,77
Edificios docentes	Edif. de Ciencias de la Salud	248,95	4.445,55	1.350,44	-	-	13.006,31
	Edif. de La Granja	47,15	1.242,05	445,92	-	-	4.479,46
Campus de Montaña Cardones		188,59	2.409,69	1.011,55	0,00	1.311,15	9.936,07
Edificios docentes	Edif. de Veterinaria	164,68	2.051,36	827,81	-	1.026,78	8.429,81
Edificios de servicios	Hospital Clínico Veterinario	23,91	358,33	183,74	-	284,37	1.506,26
Campus de Lanzarote		246,86	346,19	31,44	24,30	0,00	1.597,87
Edificios docentes	Delegac. en Lanzarote	246,86	346,19	31,44	24,30	-	1.597,87
Sede Institucional y Adm. Centr.		341,64	1.743,52	277,92	0,00	640,24	6.305,77
Edificios de Servicios	Sede Institucional	341,64	1.425,99	190,07	-	640,24	4.598,83
	Edif. de Servicios Adm. Centrales	-	317,53	87,85	-	-	1.706,94
TOTAL		22.901,10	49.757,79	11.590,54	18.500,69	2.760,68	205.006,93

Distribución de la superficie construida de los edificios e instalaciones universitarias (cont.) 1

Tipos de espacios: criterios de clasificación

Aulas: incluye todo tipo de aulas docentes.

Laboratorios (Lab.): incluye los laboratorios docentes y de investigación, así como los laboratorios clínicos y quirófanos del HCV.

Salas de lectura (S. lect.): incluye zonas de depósito y salas de lectura, así como el archivo central.

Salas informáticas (S. inf.): incluye aulas informáticas de libre disposición y aulas docentes de informática.

Salas de reuniones (S. junt.): incluye seminarios, salones de actos y salas de juntas.

Despachos docentes (Desp.)

Administración (Adm.): incluye todas las dependencias administrativas de los servicios centrales y de los departamentos, centros y edificios, los archivos intermedios y las zonas que la Universidad pone a disposición de asociaciones universitarias, delegaciones de estudiantes, órganos de representación sindical y servicio de prevención.

Servicios auxiliares (S. aux.): incluye conserjerías, reprografías, cafeterías, comedores, residencias, salas de exposiciones, instalaciones deportivas, papelerías y librerías.

Zonas comunes (Z. com.): incluye halles, pasillos, vestíbulos, escaleras, aseos.

Almacenes y salas de máquina (Alm.): incluye locales de mantenimiento.

Aparcamientos (Aparc.): incluye sólo los cubiertos, engarajes.

Otros espacios (Otros): incluye zonas sin definir o espacios no clasificados.

5 INFRAESTRUCTURAS

1 Distribución de los espacios

2 Distribución de espacios y puestos de estudio, docencia e investigación en los edificios universitarios

Edificio		Nº de locales y puestos							
		Aulas		Lab.		S.lect.		S.inf.	
		Nº locales	Nº puestos	Nº locales	Nº puestos	Nº locales	Nº puestos	Nº locales	Nº puestos
Campus de Tafira		207	13.703	238	2.291	42	1.550	20	593
Edificios docentes	Edif. de Arquitectura	17	1.445	14	142	7	202	3	86
	Edif. de Ciencias Básicas	12	890	47	506	1	75	1	35
	Edif. de Ciencias Económ. y Empres.	64	3.339	-	-	4	96	10	330
	Edif. de Ciencias Jurídicas	32	2.533	5	92	-	-	1	25
	Edif. de Educación Física	6	508	8	182	2	91	1	35
	Edif. de Informática y Matemáticas	11	1.150	27	405	7	242	-	-
	Edif. de Ingenierías	44	2.437	48	399	5	364	2	37
	Edif. de Telecomunicaciones	17	1.376	56	464	3	58	1	30
Edificios de Servicios	Edif. Central de la Biblioteca Univers.	-	-	1	18	10	348	-	-
	Edif. del Comedor Universitario	-	-	-	-	-	-	-	-
	Instalaciones Deportivas	2	-	-	-	-	-	-	-
	Casa La Palmita	-	-	-	-	-	-	-	-
	Residencias Universitarias	-	-	-	-	2	74	-	-
Parque Científico Tecnológico	Edif. Central del Parque	2	25	28	83	-	-	1	15
	Edif. del IUCTC	-	-	4	-	1	-	-	-
Campus del Obelisco		67	3.673	12	168	6	311	4	126
Edificios docentes	Edif. de Formación del Profesorado	29	1.520	3	87	2	115	1	50
	Edif. de Humanidades	38	2.153	9	81	4	196	3	76
Campus de San Cristóbal		27	1.210	65	131	6	600	1	30
Edificios docentes	Edif. de Ciencias de la Salud	14	1.210	64	131	2	600	1	30
	Edif. de La Granja	13	-	1	-	4	-	-	-
Campus de Montaña Cardones		7	871	68	83	2	146	0	0
Edificios docentes	Edif. de Veterinaria	7	871	45	63	2	146	-	-
Edificios de servicios	Hospital Clínico Veterinario	-	-	23	20	-	-	-	-
Campus de Lanzarote		12	438	1	3	4	67	2	38
Edificios docentes	Delegac. en Lanzarote	12	438	1	3	4	67	2	38
Sede Institucional y Adm. Centr.		0	0	0	0	0	0	0	0
Edificios de Servicios	Sede Institucional	-	-	-	-	-	-	-	-
	Edif. de Servicios Adm. Centrales	-	-	-	-	-	-	-	-
TOTAL		320	19.895	384	2.676	60	2.674	27	787

Distribución de espacios y puestos de estudio, docencia 2
e investigación en los edificios universitarios (cont.)

Edificio		Nº de locales y puestos					
		S. junt.		Desp.		TOTAL	
		Nº locales	Nº puestos	Nº locales	Nº puestos	Nº locales	Nº puestos
Campus de Tafira		61	2.024	1.091	1.868	1.659	22.029
Edificios docentes	Edif. de Arquitectura	8	369	98	501	147	2.745
	Edif. de Ciencias Básicas	2	41	118	149	181	1.696
	Edif. de Ciencias Económ. y Empres.	19	668	262	247	359	4.680
	Edif. de Ciencias Jurídicas	5	120	151	151	194	2.921
	Edif. de Educación Física	-	-	26	51	43	867
	Edif. de Informática y Matemáticas	4	186	94	193	143	2.176
	Edif. de Ingenierías	8	142	179	327	286	3.706
	Edif. de Telecomunicaciones	3	134	113	122	193	2.184
Edificios de Servicios	Edif. Central de la Biblioteca Univers.	2	15	5	14	18	395
	Edif. del Comedor Universitario	-	-	-	-	-	-
	Instalaciones Deportivas	1	12	9	9	12	21
	Casa La Palmita	1	8	2	2	3	10
	Residencias Universitarias	2	179	-	-	4	253
Parque Científico Tecnológico	Edif. Central del Parque	5	130	31	98	67	351
	Edif. del IUCTC	1	20	3	4	9	24
Campus del Obelisco		15	1.017	144	373	248	5.668
Edificios docentes	Edif. de Formación del Profesorado	4	410	45	104	84	2.286
	Edif. de Humanidades	11	607	99	269	164	3.382
Campus de San Cristóbal		15	158	200	243	314	2.372
Edificios docentes	Edif. de Ciencias de la Salud	14	158	168	231	263	2.360
	Edif. de La Granja	1	-	32	12	51	12
Campus de Montaña Cardones		2	62	61	85	140	1.247
Edificios docentes	Edif. de Veterinaria	1	12	59	83	114	1.175
Edificios de servicios	Hospital Clínico Veterinario	1	50	2	2	26	72
Campus de Lanzarote		1	20	8	24	28	590
Edificios docentes	Delegac. en Lanzarote	1	20	8	24	28	590
Sede Institucional y Adm. Centr.		1	120	25	34	26	154
Edificios de Servicios	Sede Institucional	1	120	-	-	1	120
	Edif. de Servicios Adm. Centrales	-	-	25	34	25	34
TOTAL		95	3.401	1.529	2.627	2.415	32.060

5 INFRAESTRUCTURAS

1 Distribución de los espacios

3 Distribución de espacios y puestos de servicios auxiliares en los edificios universitarios

Edificio		Nº de locales y puestos					
		Conserjerías	Reprografías	Instalaciones culturales		Instalaciones deportivas	
				Nº locales	Nº locales	Nº locales	Capacid.
Campus de Tafira		23	15	1	50	15	212
Edificios docentes	Edif. de Arquitectura	2	2	-	-	-	-
	Edif. de Ciencias Básicas	1	1	-	-	-	-
	Edif. de Ciencias Económ. y Empres.	3	1	-	-	-	-
	Edif. de Ciencias Jurídicas	3	1	-	-	-	-
	Edif. de Educación Física	1	1	-	-	-	-
	Edif. de Informática y Matemáticas	2	2	-	-	-	-
	Edif. de Ingenierías	3	3	-	-	-	-
	Edif. de Telecomunicaciones	3	1	-	-	-	-
Edificios de Servicios	Edif. Central de la Biblioteca Univers.	1	-	-	-	-	-
	Edif. del Comedor Universitario	-	-	-	-	-	-
	Instalaciones Deportivas	2	-	-	-	15	212
	Casa La Palmita	-	-	1	50	-	-
	Residencias Universitarias	2	-	-	-	-	-
Parque Científico Tecnológico	Edif. Central del Parque	-	3	-	-	-	-
	Edif. del IUCTC	-	-	-	-	-	-
Campus del Obelisco		4	2	0	0	1	40
Edificios docentes	Edif. de Formación del Profesorado	1	1	-	-	1	40
	Edif. de Humanidades	3	1	-	-	-	-
Campus de San Cristóbal		2	1	0	0	0	0
Edificios docentes	Edif. de Ciencias de la Salud	1	1	-	-	-	-
	Edif. de La Granja	1	-	-	-	-	-
Campus de Montaña Cardones		2	0	0	0	0	0
Edificios docentes	Edif. de Veterinaria	2	-	-	-	-	-
Edificios de servicios	Hospital Clínico Veterinario	-	-	-	-	-	-
Campus de Lanzarote		1	-	-	-	-	-
Edificios docentes	Delegac. en Lanzarote	1	-	-	-	-	-
Sede Institucional y Adm. Centr.		1	0	2	612	0	0
Edificios de Servicios	Sede Institucional	1	-	2	612	-	-
	Edif. de Servicios Adm. Centrales	-	-	-	-	-	-
TOTAL		33	18	3	662	16	252

Distribución de espacios y puestos de servicios auxiliares 3
en los edificios universitarios (cont.)

Edificio		Nº de locales y puestos				
		Residencias		Servicios comerciales		TOTAL
		Nº Resid.	Nº Habitac.	Nº locales	Capacid.	Nº locales
Campus de Tafira		2	414	19	1.089	75
Edificios docentes	Edif. de Arquitectura	-	-	3	99	7
	Edif. de Ciencias Básicas	-	-	-	-	2
	Edif. de Ciencias Económ. y Empres.	-	-	4	185	8
	Edif. de Ciencias Jurídicas	-	-	5	225	9
	Edif. de Educación Física	-	-	-	-	2
	Edif. de Informática y Matemáticas	-	-	2	146	6
	Edif. de Ingenierías	-	-	1	60	7
	Edif. de Telecomunicaciones	-	-	2	100	6
Edificios de Servicios	Edif. Central de la Biblioteca Univers.	-	-	-	-	1
	Edif. del Comedor Universitario	-	-	1	150	1
	Instalaciones Deportivas	-	-	-	-	17
	Casa La Palmita	-	-	-	-	1
	Residencias Universitarias	2	414	1	124	5
Parque Científico Tecnológico	Edif. Central del Parque	-	-	-	-	3
	Edif. del IUCTC	-	-	-	-	-
Campus del Obelisco		-	-	-	2	7
Edificios docentes	Edif. de Formación del Profesorado	-	-	-	-	3
	Edif. de Humanidades	-	-	-	2	4
Campus de San Cristóbal		-	-	5	311	8
Edificios docentes	Edif. de Ciencias de la Salud	-	-	4	251	6
	Edif. de La Granja	-	-	1	60	2
Campus de Montaña Cardones		-	-	1	120	3
Edificios docentes	Edif. de Veterinaria	-	-	1	120	3
Edificios de servicios	Hospital Clínico Veterinario	-	-	-	-	-
Campus de Lanzarote		-	-	5	92	6
Edificios docentes	Delegac. en Lanzarote	-	-	5	92	6
Sede Institucional y Adm. Centr.		-	-	3	55	6
Edificios de Servicios	Sede Institucional	-	-	3	55	6
	Edif. de Servicios Adm. Centrales	-	-	-	-	-
TOTAL		2	414	33	1.669	105

5 INFRAESTRUCTURAS

1 Distribución de los espacios

3 Distribución de espacios y puestos de servicios auxiliares en los edificios universitarios (cont.)

Observaciones:

Reprografías: incluye tanto los servicios propios como los externalizados.

Instalaciones culturales: incluye el Paraninfo de la Universidad y las salas de exposiciones, recogiendo el número y capacidad de dichos locales. Hay que tener en cuenta que también aulas y salas de reuniones, particularmente los salones de actos de los edificios docentes, también son espacios destinados a actividades culturales.

Instalaciones deportivas: se recoge el número de canchas locales deportivas disponibles y su capacidad para la práctica deportiva.

Residencias universitarias: recoge el número de habitaciones y plazas de alojamiento disponibles.

Servicios comerciales: incluye las cafeterías, comedores y librerías y papelerías explotadas por terceros.

Ratio de superficie construida por número de estudiantes 4
en los edificios docentes universitarios

Edificio		Superficie construida (m2) / estudiante						
		Aulas	Lab.	S.lect.	S.inf.	S.junt.	Desp.	Adm.
Campus de Tafira		1,18	0,89	0,24	0,09	0,21	1,27	0,09
Edificios docentes	Edif. de Arquitectura	3,13	0,99	0,51	0,16	0,75	2,24	0,27
	Edif. de Ciencias Básicas	1,93	5,06	2,34	0,17	0,15	5,41	0,41
	Edif. de Ciencias Económ. y Empres.	0,93	0,00	0,04	0,17	0,34	1,14	0,06
	Edif. de Ciencias Jurídicas	0,91	0,09	0,00	0,03	0,07	0,87	0,06
	Edif. de Educación Física	0,79	0,72	0,16	0,06	0,00	0,61	0,21
	Edif. de Informática y Matemáticas	0,89	1,55	0,43	0,00	0,13	1,53	0,06
	Edif. de Ingenierías	1,19	1,42	0,26	0,05	0,16	0,90	0,06
	Edif. de Telecomunicaciones	1,39	1,99	0,17	0,10	0,13	1,23	0,05
Campus del Obelisco		0,96	0,08	0,17	0,07	0,26	0,63	0,15
Edificios docentes	Edif. de Formación del Profesorado	0,87	0,02	0,09	0,03	0,20	0,27	0,04
	Edif. de Humanidades	1,05	0,14	0,25	0,11	0,31	0,95	0,24
Campus de San Cristóbal		2,98	1,62	1,10	0,04	0,51	3,71	0,23
Edificios docentes	Edif. de Ciencias de la Salud	1,66	1,60	0,57	0,04	0,50	2,94	0,00
	Edif. de La Granja (*)	0,00	0,00	0,00	0,00	0,00	0,00	0,00
Campus de Montaña Cardones		2,66	3,02	0,57	0,00	0,05	1,99	0,19
Edificios docentes	Edif. de Veterinaria	2,66	3,02	0,57	0,00	0,05	1,99	0,19
Campus de Lanzarote		1,33	0,08	0,26	0,17	0,06	0,27	0,05
Edificios docentes	Delegac. en Lanzarote	1,33	0,08	0,26	0,17	0,06	0,27	0,05
TOTAL		1,25	0,80	0,27	0,08	0,23	1,25	0,11

(*)ActualmentesóloseimpartenclasesdePeritiaetDoctrinayMayoresde25años

5 INFRAESTRUCTURAS

1 Distribución de los espacios

4 Ratio de superficie construida por número de estudiantes en los edificios docentes universitarios (cont.)

Edificio		Superficie construida (m2) / estudiante							
		S.aux.	Z.com.	Alm.	Aparc.	Otros	Nº Estudiantes	TOTAL	
Campus de Tafira		0,19	1,89	0,25	1,10	0,03	15.940	7,44	
Edificios docentes	Edif. de Arquitectura	0,45	3,36	0,39	0,00	0,00	963	12,24	
	Edif. de Ciencias Básicas	0,18	5,21	0,63	5,58	0,00	570	27,07	
	Edif. de Ciencias Económ. y Empres.	0,10	1,46	0,04	0,79	0,01	4.187	5,09	
	Edif. de Ciencias Jurídicas	0,18	1,40	0,12	1,78	0,01	3.458	5,51	
	Edif. de Educación Física	0,07	0,90	0,44	0,00	0,00	716	3,95	
	Edif. de Informática y Matemáticas	0,43	2,41	0,33	3,80	0,00	1.299	11,57	
	Edif. de Ingenierías	0,14	1,36	0,43	0,00	0,02	3.280	6,01	
	Edif. de Telecomunicaciones	0,24	3,26	0,35	0,00	0,22	1.467	9,13	
Campus del Obelisco		0,09	0,66	0,17	0,21	0,00	4.230	3,47	
Edificios docentes	Edif. de Formación del Profesorado	0,16	0,45	0,04	0,00	0,00	1.997	2,18	
	Edif. de Humanidades	0,03	0,86	0,30	0,40	0,00	2.233	4,62	
Campus de San Cristóbal		0,31	5,97	1,88	0,00	0,00	953	18,35	
Edificios docentes	Edif. de Ciencias de la Salud	0,26	4,66	1,42	0,00	0,00	953	13,65	
	Edif. de La Granja	0,00	0,00	0,00	0,00	0,00	0,00	0,00	
Campus de Montaña Cardones		0,32	3,99	1,61	0,00	2,00	514	16,40	
Edificios docentes	Edif. de Veterinaria	0,32	3,99	1,61	0,00	2,00	514	16,40	
Campus de Lanzarote		0,58	0,81	0,07	0,06	0,00	429	3,72	
Edificios docentes	Delegac. en Lanzarote	0,58	0,81	0,07	0,06	0,00	429	3,72	
TOTAL		0,19	1,86	0,33	0,84	0,07	22.066	7,28	



SERVICIOS DE GESTIÓN DIRECTA 6

Servicio de Biblioteca 1

Resumen general de actividades del Servicio de Biblioteca 1

Servicios	Año Académico				
	2000	2001	2002	2003	2004
1. Usuarios					
1.1. Total de Usuarios Potenciales	26.003	24.684	24.433	24.042	24.752
2. Locales					
2.1. Superficie (Metros Cuadrados)	11.385	10.058	11.966	11.966	11.966
2.2. Puestos de Lectura	1.906	1.912	2.013	2.013	2.013
3. Equipamiento					
3.1. Ordenadores de la Plantilla	71	71	71	105	105
3.2. Ordenadores de Uso Público	56	86	146	137	177
4. Colecciones e Informatización					
4.1. Monografías					
4.1.1. Volúmenes	416.918	447.590	477.251	513.519	550.799
4.2. Publicaciones Periódicas					
4.2.1. Títulos	8.221	8.440	8.687	8.697	10.509
4.2.2. Revistas Electrónicas	180	692	947	2.452	3.584
4.3. Bases de Datos	72	186	70 (*)	113	127
5. Catálogo Automatizado					
5.1. Registros Bibliográficos Informatizados	205.043	227.783	251.916	274.595	294.445
5.2. Títulos Catalogados en el Año	40.710	39.740	24.133	22.679	19.850
6. Servicios					
6.1. Número de Entradas a las Bibliotecas	2.214.034	2.268.260	2.753.176	3.014.727	3.816.111
6.2. Préstamos Domiciliarios	274.185	295.282	315.743	350.178	370.919
6.3 Consultas a la Web de la BULPGC	-	-	2.453.167	2.698.483	2.992.270
6.4 Consultas al catálogo de la BU	-	-	1.154.780	1.172.398	1.255.820
6.5. Consultas a Bases de Datos	18.969	23.058	104.079	103.736	168.000
6.6 Número de búsquedas en sumarios o índices	-	-	8.918	12.763	19.097
6.7 Número de artículos descargados	-	-	5.687	39.132	55.307

(*) La disminución obedece a que en el año 2002 se ha centralizado el acceso a todas las bases de datos a través de la Web

6 SERVICIOS DE GESTIÓN DIRECTA

1 Servicio de Biblioteca

2 Evolución del número de usuarios y de la colección en volúmenes 2000-2004

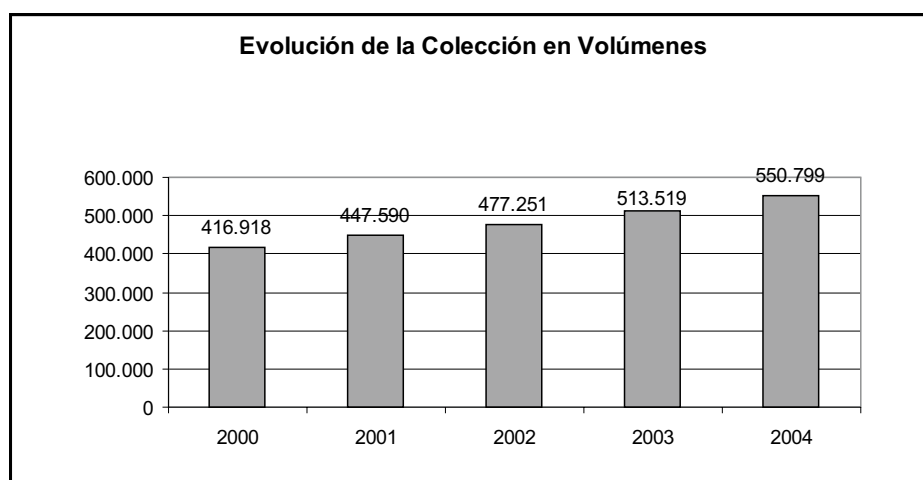
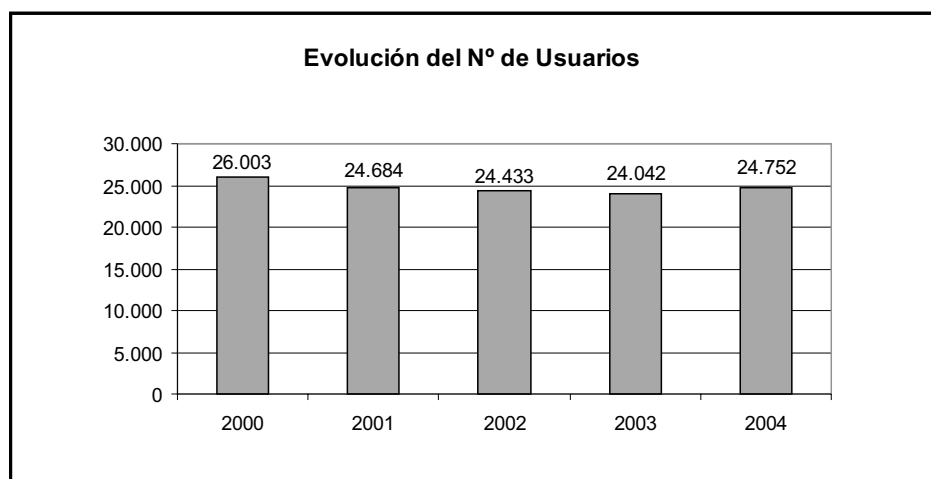

Evolución del número de entradas a la biblioteca y de préstamos 2000-2004 3

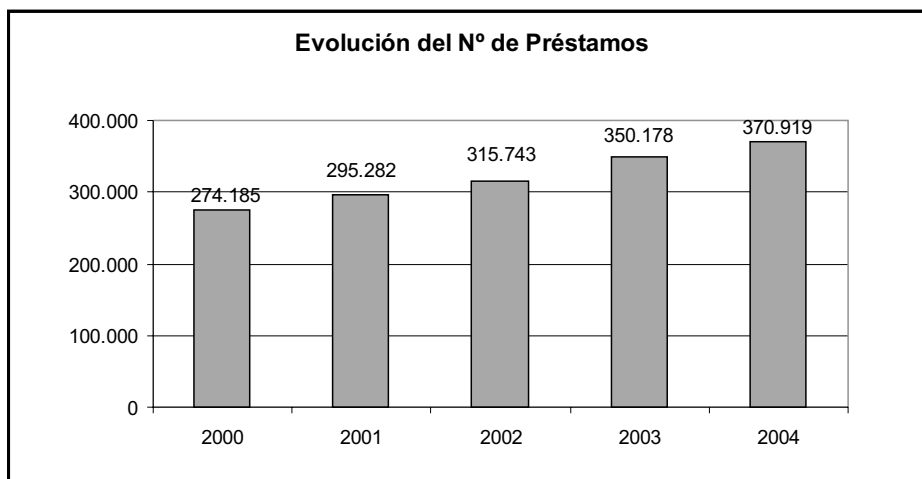
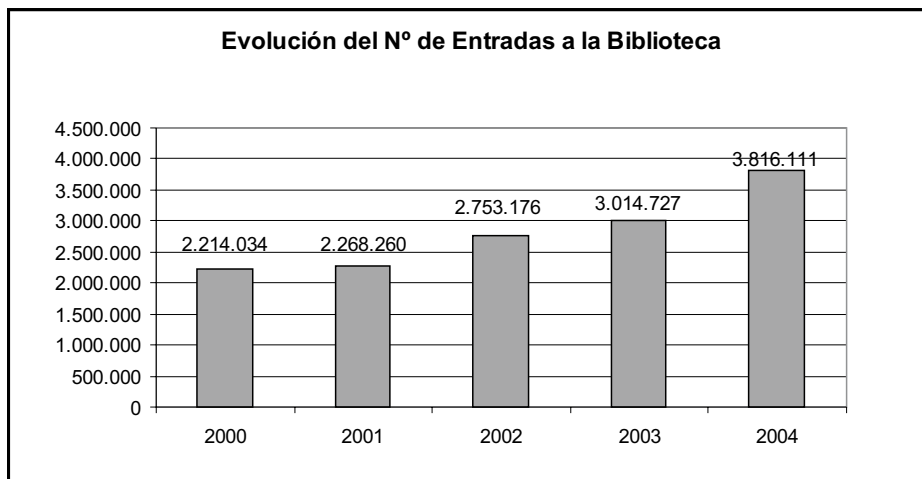

6 SERVICIOS DE GESTIÓN DIRECTA

1 Servicio de Biblioteca

4 Evolución del número de revistas y de los registros bibliográficos automatizados 2000-2004

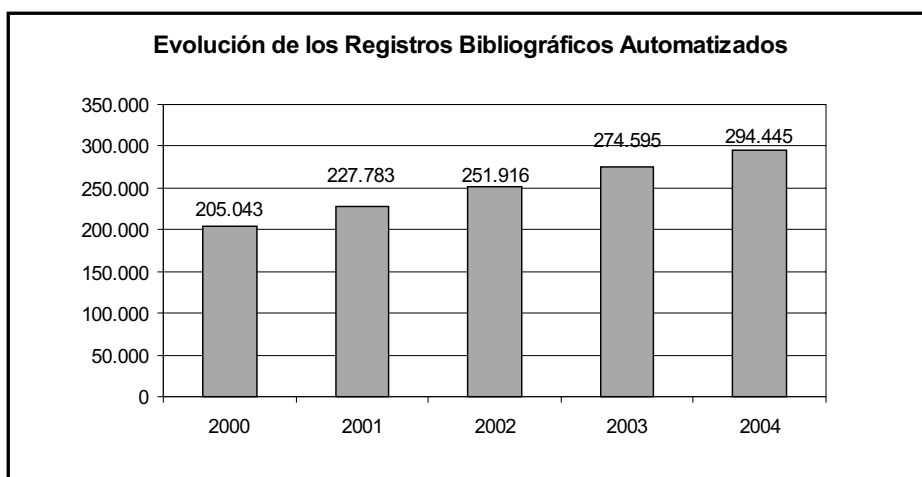
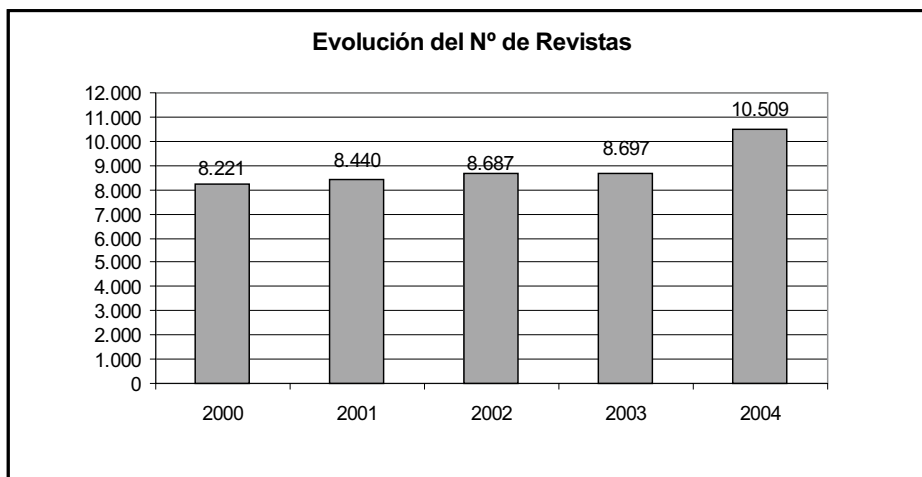

Personal y presupuesto de biblioteca 5

Personal y presupuestos

	2001	2002	2003	2004
7. Personal				
7.1. Personal	82	82	82	82
7.1.1. Funcionarios A y B y Laborales LG1 y LG2	24	24	24	24
7.1.2. Funcionarios C, D y E y Laborales LG3, LG4 y LG5	58	58	58	58
8. Presupuesto (€)				
Bienes Corrientes y Servicios	182.795,70	226.596,00	232.596,00	185.235,97
Incremento respecto al Año Anterior (%)	37	24	3	-20
Transferencias Corrientes	71.969,90	120.202,00	171.000,00	248.264,03
Incremento respecto al Año Anterior (%)	26	67	42	45
Inv. Reales excepto Compras de Publicaciones	231.539,74	231.390,00	210.354,00	210.014,63
Incremento respecto al Año Anterior (%)	7	0	-9	0
Compras de Publicaciones	1.111.872,39	1.292.176,00	1.340.000,00	1.494.134,37
Incremento respecto al Año Anterior (%)	19	16	4	12
TOTAL DEL PRESUPUESTO	1.598.177,74	1.870.364,00	1.953.950,00	2.137.647,00
Incremento respecto al Año Anterior (%)	19	17	4	9

Nota:

En el presupuesto no se incluyen los gastos de personal

6 SERVICIOS DE GESTIÓN DIRECTA

1 Servicio de Biblioteca

6 Evolución del presupuesto de la Biblioteca Universitaria 2001-2004

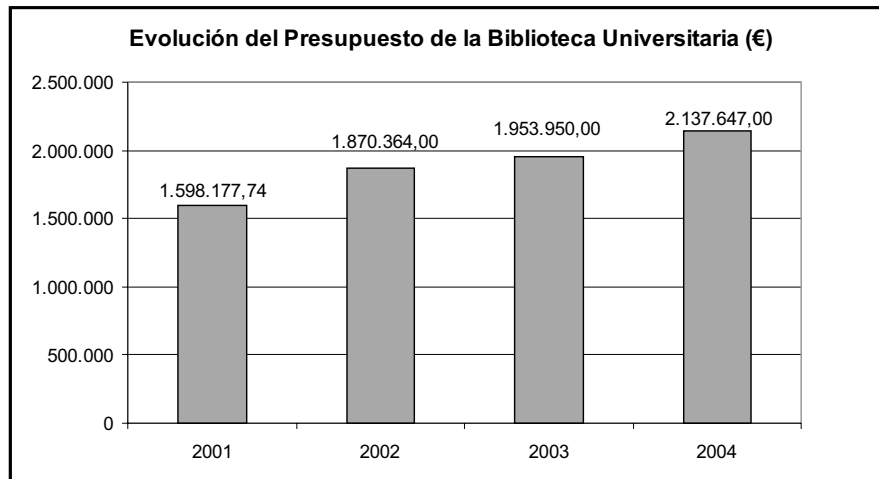

Participantes en actividades deportivas por centros, escuelas y equipos 1

Servicio de Deportes	Participantes		
	01/02	02/03	03/04
Centros, Escuelas y Equipos			
Centro de Deportes Autóctonos			
Lucha del Garrote	118	66	18
Escuelas Deportivas Universitarias			
Aikido	70	58	72
Badminton	17	116	124
Gimnasia Deportiva	226	324	80
Judo	18	-	-
Shorinji Kempo	38	24	48
Tenis	-	15	-
Kendo	11	-	-
Jiu jitsu (nueva escuela)	-	27	50
Equipos Federados⁽¹⁾			
Rugby	30	30	30
Gimnasia Deportiva	-	75	75

Nota:

(1) Los participantes de equipos federados tendrán la denominación de jugadores

6 SERVICIOS DE GESTIÓN DIRECTA

2 Servicio de Deportes

2 Participantes en actividades físico-recreativas

Servicio de Deportes

	01/02	02/03	03/04
Actividades Físico-Recreativas			
Natación	-	15	-
Squash	48	140	40
Aerobic	469	438	163
Masaje	-	40	25
Voleibol	-	120	148
Vela Ligera	-	60	-
Surf			106

NOTA: Los participantes de las actividades físico-recreativas tendrán la denominación de usuarios.

Servicio de Deportes	Participantes		
	01/02	02/03	03/04
Trofeo Rector			
Deportes de equipo*			
Fútbol	43	32	33
Fútbol Sala	44	45	42
Baloncesto	24	19	22
Balonmano	4	4	6
Voleibol	10	10	10
Deportes Individuales			
Ajedrez	18	12	20
Atletismo	38	35	-
Badminton	20	16	25
Campo a Través	23	24	15
Escalada	20	-	-
Judo	19	15	18
Kárate	-	14	18
Orientación	54	27	25
Padel	20	26	24
Tenis	31	37	30
Tenis de Mesa	36	17	19
Triatlón	35	-	28
Voleyplaya	-	24	20

(*) Los valores que aparecen en estos puntos se refieren al número de equipos

6 SERVICIOS DE GESTIÓN DIRECTA

2 Servicio de Deportes

4 Resumen general de las actividades de la naturaleza

Servicio de Deportes

Curso Académico

	01/02	02/03	03/04
Actividades de la Naturaleza			
Número de Actividades Diferentes	15	14	10
Número de Actividades durante el Curso	44	40	34
Número de Plazas Ofertadas	880	734	656
Participantes	730	664	558

SERVICIOS DE GESTIÓN DIRECTA 6

Cursos de extensión 3
universitaria

Relación de cursos de extensión universitaria y número de estudiantes matriculados 1

Cursos Extensión Universitaria	Datos			
	Año 2003		Año 2004	
	Nº Cursos Realizados	Nº Estudiantes Matriculados	Nº Cursos Realizados	Nº Estudiantes Matriculados
Cursos de Extensión Universitaria en Gran Canaria	130	3.470	131	2.909
Cursos de Extensión Universitaria en Lanzarote	23	535	18	425
Cursos de Extensión Universitaria en Fuerteventura	4	65	17	248
Cursos y Talleres Culturales	50	755	44	1.900
Cursos de Verano	44	2.520	46	2.423
Aula de Verano de Agaete	7	120	7	183
Universidad de Verano de Maspalomas	24	1.900	22	1.700
Universidad de Verano de La Gomera	13	500	17	540
Cursos del Aula de Manuel Alemán	3	1.800	6	925
Cursos del Aula de la Mujer	3	210	3	300
Cursos del Aula de Música	6	80	4	250
Cursos del Aula de Teatro	2	32	8	750
Curso del Aula de Cine	2	67	53	3.500
Curso del Aula Diáspora y Mestizaje	1	45	1	100
Cursos Ludoteca	68	1.250	38	2.000
TOTALES	336	10.829	369	15.730

SERVICIOS DE GESTIÓN DIRECTA 6

Relaciones internacionales 4
(Programa Erasmus - Socrates)

Evolución de la movilidad de los estudiantes por curso académico 1993-2004 1

Curso Académico	Nº Estudiantes	
	Salientes	Entrantes
93/94	73	-
94/95	109	-
95/96	142	-
96/97	127	-
97/98	179	163
98/99	195	205
99/00	265	158
00/01	254	273
01/02	258	338
02/03	290	337
03/04	295	414

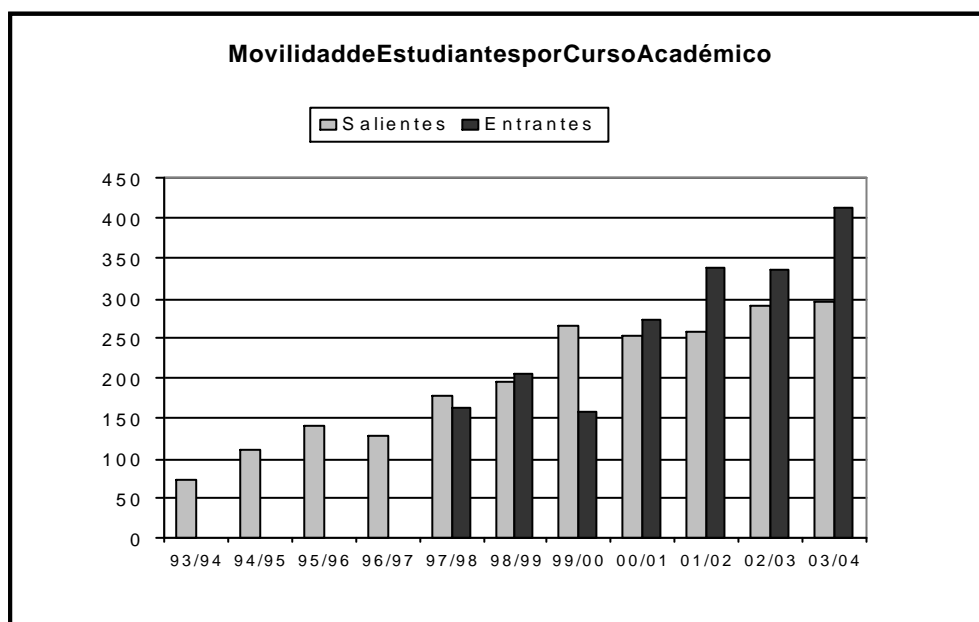

6 SERVICIOS DE GESTIÓN DIRECTA

4 Relaciones internacionales (Programa Erasmus - Socrates)

2 Movilidad de los estudiantes por sexo en el curso académico 2003-2004

Sexo	Nº Estudiantes			
	Salientes	%	Entrantes	%
Hombres	116	39,32	185	44,69
Mujeres	179	60,68	229	55,31
TOTALES	295	100,00	414	100,00

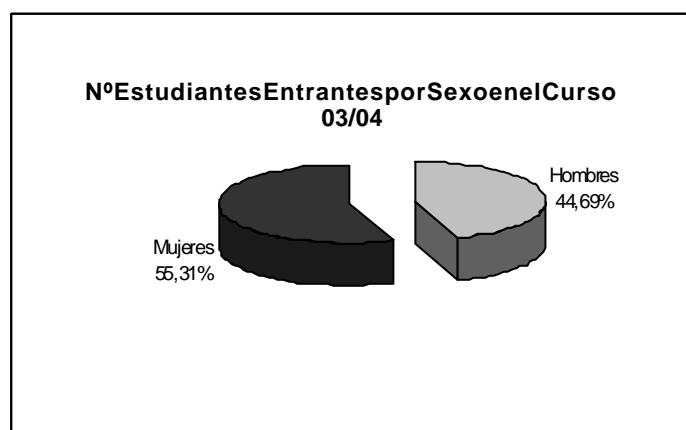
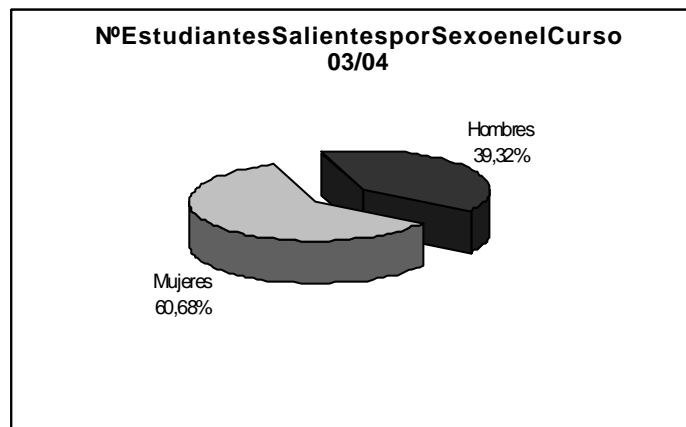

Evolución del número de estudiantes salientes por centros 3
2001-2004

Centro	Estudiantes Salientes					
	01/02		02/03		03/04	
	Nº	%	Nº	%	Nº	%
Área de CC. Experimentales y de la Salud	20	7,75	24	8,28	24	8,14
F. Ciencias de la Salud	10	3,88	8	2,76	6	2,03
F. Veterinaria	3	1,16	7	2,41	5	1,69
F. Ciencias del Mar	7	2,71	9	3,10	13	4,41
Área de Ciencias Sociales y Jurídicas	123	47,67	123	42,41	119	40,34
F. Formación del Profesorado	13	5,04	16	5,52	6	2,03
F. Ciencias Económicas y Empresariales	55	21,32	64	22,07	70	23,73
F. Ciencias Jurídicas	24	9,30	30	10,34	29	9,83
F. CC. Act. Física y Deporte	31	12,02	13	4,48	14	4,75
Área de Humanidades	68	26,36	80	27,59	66	22,37
F. Traductores e Interpretes	59	22,87	64	22,07	52	17,63
F. Filología	6	2,33	9	3,10	9	3,05
F. Geografía e Historia	3	1,16	7	2,41	5	1,69
Área de Enseñanzas Técnicas	47	18,22	63	21,72	86	29,15
E.T.S. Arquitectura	16	6,20	21	7,24	40	13,56
E.T.S. Telecomunicaciones	6	2,33	9	3,10	6	2,03
E.U. Informática	0	0,00	0	0,00	2	0,68
E.U. Ing. Tec. Telecom.	0	0,00	0	0,00	4	1,36
F. Informática	4	1,55	6	2,07	2	0,68
E.T.S. Ingenieros Industriales	21	8,14	27	9,31	28	9,49
E.U. Politécnica	0	0,00	0	0,00	4	1,36
TOTALES	258	100,00	290	100,00	295	100,00

6 SERVICIOS DE GESTIÓN DIRECTA

4 Relaciones internacionales (Programa Erasmus - Socrates)

**4 Evolución del número de estudiantes entrantes por centro
2001-2004**

Centro	Estudiantes Entrantes					
	01/02		02/03		03/04	
	Nº	%	Nº	%	Nº	%
Área de CC. Experimentales y de la Salud	38	11,24	27	8,04	54	13,04
F. Ciencias de la Salud	20	5,92	8	2,38	24	5,80
F. Veterinaria	9	2,66	10	2,98	22	5,31
F. Ciencias del Mar	9	2,66	9	2,68	8	1,93
Área de Ciencias Sociales y Jurídicas	170	50,30	184	54,76	213	51,45
F. Formación del Profesorado	18	5,33	19	5,65	6	1,45
E.U. Adscrita de Turismo de Lanzarote	0	0,00	0	0,00	2	0,48
F. Ciencias Económicas y Empresariales	68	20,12	86	25,60	122	29,47
F. Ciencias Jurídicas	36	10,65	29	8,63	28	6,76
F. CC. Act. Física y Deporte	48	14,20	50	14,88	55	13,29
Área de Humanidades	96	28,40	85	25,30	98	23,67
F. Traductores e Intérpretes	82	24,26	70	20,83	77	18,60
F. Filología	11	3,25	11	3,27	19	4,59
F. Geografía e Historia	3	0,89	4	1,19	2	0,48
Área de Enseñanzas Técnicas	34	10,06	40	11,90	49	11,84
E.T.S. Arquitectura	11	3,25	20	5,95	28	6,76
E.T.S. Telecomunicaciones	1	0,30	8	2,38	4	0,97
E.U. Informática	0	0,00	0	0,00	1	0,24
F. Informática	7	2,07	7	2,08	8	1,93
E.T.S. Ingenieros Industriales	14	4,14	5	1,49	3	0,72
E.U. Politécnica	1	0,30	0	0,00	5	1,21
TOTALES	338	100,00	336	100,00	414	100,00

Evolución del número de profesores salientes por departamento 5
2001-2004

Departamento	Profesores Salientes		
	01/02	02/03	03/04
Área de CC. Experimentales y de la Salud	9	6	7
Biología	1	0	1
Ciencias Clínicas	4	1	1
Ciencias Médicas y Quirúrgicas	1	1	0
Enfermería	2	0	0
Matemáticas	0	0	2
Patología Animal, Prod. Animal, Brom. y CC. y Tecnol. de los Alimentos	1	3	2
Química	0	1	1
Área de Ciencias Sociales y Jurídicas	24	18	21
Análisis Económico Aplicado	0	2	1
Ciencias Jurídicas Básicas	0	1	2
Derecho Público	1	0	1
Economía Aplicada	0	0	3
Economía Financiera y Contabilidad	0	5	6
Economía y Dirección de Empresas	13	4	4
Educación	1	0	0
Educación Física	8	5	3
Métodos Cuantitativos en Economía y Gestión	0	0	0
Psicología y Sociología	1	1	1
Área de Humanidades	5	8	21
Ciencias Históricas	1	2	2
Filología Española, Clásica y Árabe	0	1	3
Filología Moderna	4	5	15
Geografía	0	0	1
Área de Enseñanzas Técnicas	0	1	4
Arte, Ciudad y Territorio	0	1	1
Informática y Sistemas	0	0	2
Ingeniería Civil	0	0	1
TOTALES	38	33	53



SERVICIOS DE GESTIÓN MIXTA 7

Servicio Universidad 1
Empresa (SUE)

Destino genérico de las actividades contratadas 1

Destino	Año							
	2001		2002		2003		2004	
	Nº	%	Nº	%	Nº	%	Nº	%
Investigación Aplicada	32	18,5	63	39,9	30	20,0	56	36,1
Informes y Asesoramientos Científico-Técnicos	80	46,2	44	27,8	53	35,3	34	21,9
Formación	52	30,1	41	25,9	50	33,3	56	36,1
Convenios Marcos de Colaboración*	9	5,2	10	6,3	17	11,3	9	5,8
TOTALES	173	100,0	158	100,0	150	100,0	155	100,0

Destino	Año							
	2001		2002		2003		2004	
	Cuantía (€)	%	Cuantía (€)	%	Cuantía (€)	%	Cuantía (€)	%
Investigación Aplicada	1.506.000,74	25,0	5.327.811,96	62,5	1.316.288,00	23,1	3.475.873,00	53,4
Informes y Asesoramientos Científico-Técnicos	3.192.721,57	53,0	2.043.219,29	24,0	2.645.733,00	46,5	2.219.029,00	34,1
Formación	1.325.280,65	22,0	1.147.368,25	13,5	1.730.412,23	30,4	820.098,00	12,6
TOTALES	6.024.002,97	100,0	8.518.399,50	100,0	5.692.433,23	100,0	6.515.000,00	100,0

(*) Los Convenios Marcos de Colaboración no tienen asignado presupuesto

7 SERVICIOS DE GESTIÓN MIXTA

1 Servicio Universidad Empresa (SUE)

2 Acciones contratadas por el Servicio Universidad Empresa

Tipo de Acción	Año							
	2001		2002		2003		2004	
	Nº	Cuantía (€)	Nº	Cuantía (€)	Nº	Cuantía (€)	Nº	Cuantía (€)
Convenios y Contratos	128	3.643.335,38	125	5.805.198,75	100	3.362.063,00	91	4.310.000,00
Proyectos Subvencionados	42	896.109,05	31	946.947,71	49	1.101.638,74	9	105.000,00
Proyectos Europeos	3	130.478,27	2	518.795,00	1	16.800,00	4	510.000,00
Servicios Externos*		1.354.080,27		1.247.458,04		1.211.931,49		1.590.000,00
TOTALES	173	6.024.002,97	158	8.518.399,50	150	5.692.433,23	104	6.515.000,00

(*) Datos referidos exclusivamente al número de servicios externos activos; es decir, con realización efectiva de prestaciones durante cada año



Procedencia	Año							
	2001		2002		2003		2004	
	Cuantía (€)	%	Cuantía (€)	%	Cuantía (€)	%	Cuantía (€)	%
Unión Europea	120.480,06	2,0	518.795,00	6,1	0,00	0,0	430.000,00	6,6
Administración Estatal	12.048,01	0,20	2.115.517,48	24,8	765.000,00	13,4	6.000,00	0,1
Administración Autonómica	963.840,48	16,0	1.848.586,70	21,7	819.645,82	14,4	1.110.000,00	17,0
Administración Local	746.976,37	12,4	1.050.817,30	12,3	327.754,13	5,8	666.000,00	10,2
Entes públicos autónomos	704.808,35	11,7	176.274,12	2,1	1.254.599,05	22,0	1.070.000,00	16,4
Empresas	3.475.849,71	57,7	1.791.420,20	21,0	1.609.420,07	28,3	2.900.000,00	44,5
Particulares	0,00	0,00	1.016.988,70	11,9	916.014,16	16,1	333.000,00	5,1
TOTALES	6.024.002,97	100,0	8.518.399,50	100,0	5.692.433,23	100,0	6.515.000,00	100,0

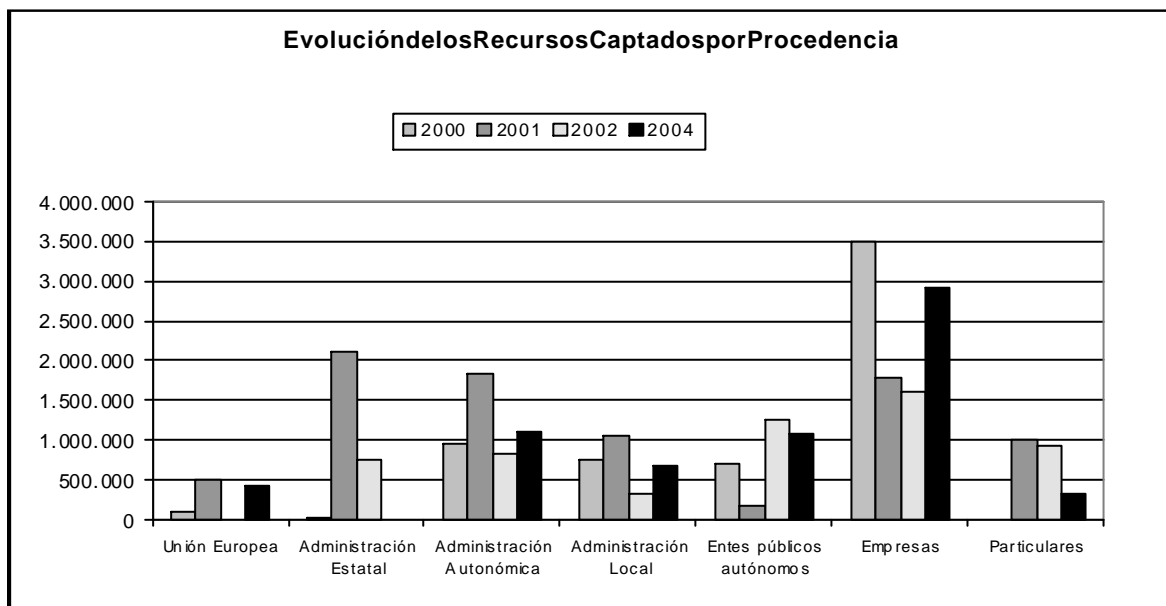

7 SERVICIOS DE GESTIÓN MIXTA

1 Servicio Universidad Empresa (SUE)

4 Variación de las acciones contratadas y de los recursos captados 2003-2004

Tipo de Acción		Crecimiento/Decrecimiento		
Registrado en 2004 respecto a 2003				
	Nº	%	Cuantía (€)	%
Convenios y Contratos	-9	-9,0	947.937,00	28,20
Proyectos Subvencionados	-40	-81,6	-996.638,7	-90,5
Proyectos Europeos	3	300,0	493.200,00	2.935,7
Servicios Externos*	-	-	378.068,51	31,2
TOTALES	-46	-30,7	822.566,77	14,5

Procedencia		Crecimiento/Decrecimiento	
Registrado en 2004 respecto a 2003			
		Cuantía (€)	%
Unión Europea		430.000,00	100,0
Administración Estatal		-759.000,00	-99,2
Administración Autonómica		290.354,18	35,4
Administración Local		338.245,87	103,2
Instit. Públicas y otros Organismos		-184.599,05	-14,7
Empresas		1.290.579,93	80,2
Particulares		-583.014,16	-63,6
TOTALES		822.566,77	14,5

Nota:

(*) Datos referidos exclusivamente al número de servicios externos activos; es decir, con realización efectiva de prestaciones durante cada año

SERVICIOS DE GESTIÓN MIXTA 7

Unidad de Cooperación 2
Educativa y Fomento
del Empleo (UCEFE)

Datos Generales

	2001	2002	2003	2004
Prácticas Nacionales				
Solicitudes de Prácticas por parte de Estudiantes	1.987	1.749	1.683	2.283
Prácticas Realizadas	1.535	1.436	1.379	1.373
Entidades Receptoras de Prácticas	506	558	441	623
Prácticas Internacionales (Leonardo Da Vinci)				
Nº Becas Concedidas	146	90	69	68
Becas Inserción Profesional				
Nº Becas Concedidas	149	143	193	212
Becarios contratados laboralmente (1)	142	196	280	349
Bolsa de Trabajo				
Empresas Solicitantes	466	293	364	360
Puestos Solicitados	496	400	432	434
Puestos Cubiertos Confirmados (2)	190	89	72	70
Nº Envíos a Empresas (3)	1.398	1.217	1.166	1.159
Curso de Autoempleo				
Nº Asistentes	93	114	79	114

Nota:

- (1) Hacer referencia al total de becarios por las empresas patrocinadoras durante o tras finalizar su periodo de formación en dichas empresas.
- (2) Hacer referencia a los puestos de trabajo cubiertos que son confirmados por las empresas, si bien éstas nos siempre comunican a la UCEFE la contratación después de facilitarles los datos de la bolsa de trabajo.
- (3) Hacer referencia al número de envíos sobre titulados que des de la UCEFE se hace a las empresas solicitantes. Es un indicador del volumen de trabajo que conlleva la gestión de la bolsa de trabajo.

1 Resumen general de datos de la UCEFE 2001-2004 (cont.)

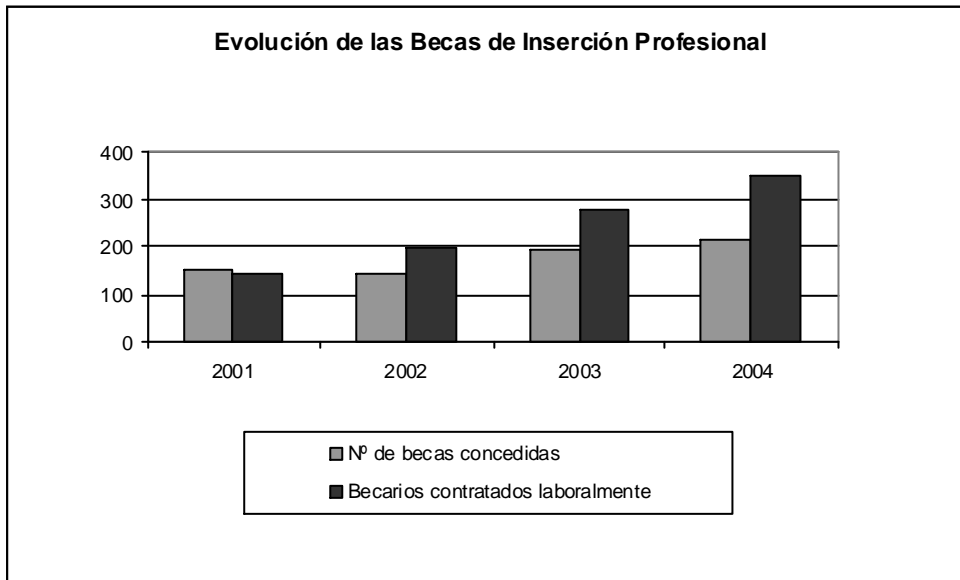
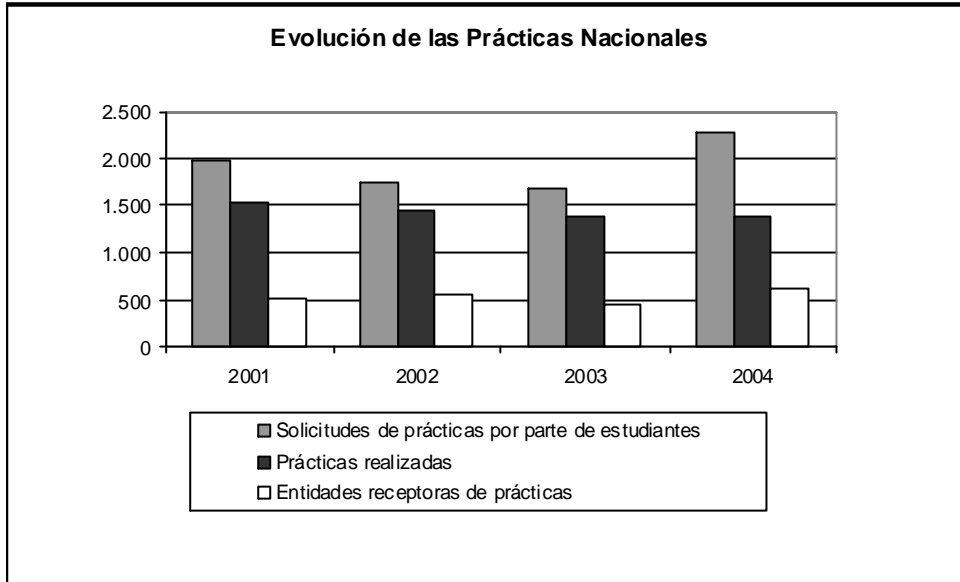

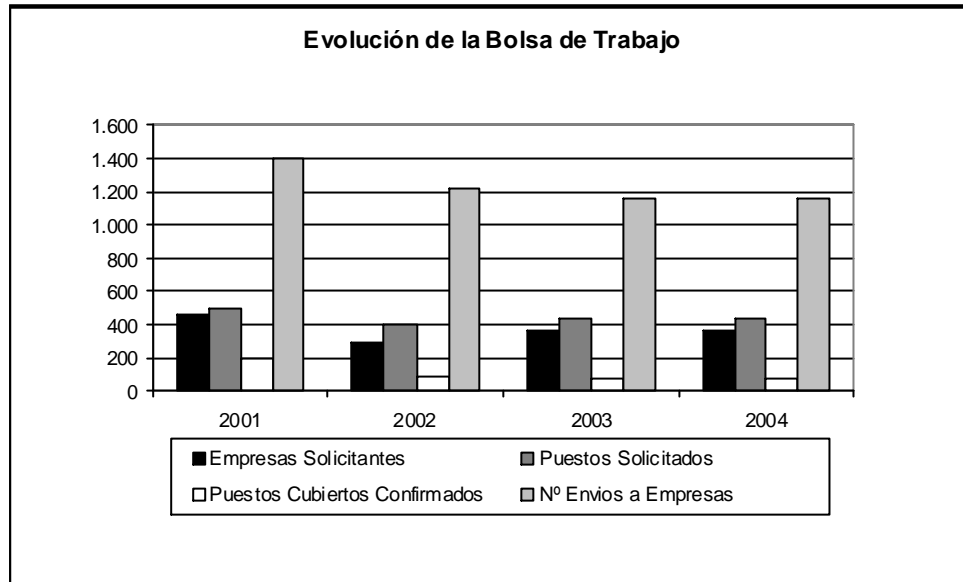

7 SERVICIOSDEGESTIÓN MIXTA

2 UnidaddeCooperaciónEducativayFomentodelemplo(UCEFE)

2 Estudiantes que han realizado prácticas en empresas nacionales por titulación

Centro		Titulación	Datos	
			Nº Estudiantes	%
Área de CC. Experimentales y de la Salud			267	19,45
F. Ciencias de la Salud	Dip. Enfermería (Las Palmas)	22	1,60	
	Dip. Fisioterapia	10	0,73	
	Lic. Medicina	2	0,15	
F. Veterinaria	Lic. Veterinaria	213	15,51	
F. Ciencias del Mar	Lic. Ciencias del Mar	20	1,46	
Área de Ciencias Sociales y Jurídicas			755	54,99
F. Formación del profesorado	Dip. Educación Social	72	5,24	
	Maestro: Esp. Educación Especial	1	0,07	
	Maestro: Esp. Educación Física	4	0,29	
	Maestro: Esp. Educación Infantil	1	0,07	
	Maestro: Esp. Educación Musical	1	0,07	
	Maestro: Esp. Educación Primaria	1	0,07	
	Maestro: Esp. Lengua Extranjera	3	0,22	
	Lic. Psicopedagogía (2º Ciclo)	78	5,68	
F. Ciencias Económicas y Empresariales	Dip. Turismo (Las Palmas)	68	4,95	
	Dip. CC. Empresariales	36	2,62	
	Lic. Adm. y Direc. Empresas	120	8,74	
	Lic. Economía	32	2,33	
F. Ciencias Jurídicas	Dip. Relaciones Laborales	206	15,00	
	Dip. Trabajo Social	103	7,50	
	Lic. Derecho	22	1,60	
F. CC. Act. Física y Deporte	Lic. CC. Act. Física y Deporte	7	0,51	
Área de Humanidades			81	5,90
F. Traductores e Interpretes	Lic. Trad. e Interp. - Alemán	6	0,44	
	Lic. Trad. e Interp. - Francés	5	0,36	
	Lic. Trad. e Interp. - Inglés	12	0,87	
F. Filología	Lic. Filología Hispánica	31	2,26	
	Lic. Filología Inglesa	2	0,15	
F. Geografía e Historia	Lic. Geografía	2	0,15	
	Lic. Historia	23	1,68	

Estudiantes que han realizado prácticas en empresas nacionales por titulación (cont.) 2

Centro	Titulación	Datos	
Área de Enseñanzas Técnicas		270	19,66
E.T.S. Arquitectura	Arquitecto	13	0,95
E.T.S. Telecomunicaciones	Ing. de Telecomunicación	9	0,66
E.U. Informática	Ing. Tec. Inform. de Gestión	29	2,11
	Ing. Tec. Inform. de Sistemas	17	1,24
E.U. Ing. Tec. Telecom.	Ing. Tec. T. Esp. Sist. de Telecom.	16	1,17
	Ing. Tec. T. Esp. Sist. Electrónicos	8	0,58
	Ing. Tec. T. Esp. Sonido e Imagen	4	0,29
	Ing. Tec. T. Esp. Telemática	7	0,51
F. Informática	Ing. Informático	16	1,17
	Lic. Informática (2º Ciclo)	6	0,44
E.T.S. Industriales	Ing. Industrial	24	1,75
	Ing. Químico	1	0,07
E.U. Politécnica	Ing. Tec. Diseño Industrial	3	0,22
	Ing. Tec. Industrial Esp. Electricidad	11	0,80
	Ing. Tec. Industrial Esp. Mecánica	16	1,17
	Ing. Tec. Industrial Esp. Química I.	15	1,09
	Ing. Tec. Naval	14	1,02
	Ing. Tec. Obras Públicas	40	2,91
	Ing. Tec. Topografía	21	1,53
TOTALES		1.373	100,00

7 SERVICIOS DE GESTIÓN MIXTA

2 Unidad de Cooperación Educativa y Fomento del Empleo (UCEFE)

3 Becarios de Formación por titulación

Centro	Titulación	Datos	
		Nº Estudiantes	%
Área de CC. Experimentales y de la Salud		10	4,26
F. Ciencias de la Salud	Lic. Medicina	1	0,43
F. Veterinaria	Lic. Veterinaria	4	1,70
F. Ciencias del Mar	Lic. Ciencias del Mar	5	2,13
Área de Ciencias Sociales y Jurídicas		98	41,70
F. Formación del Profesorado	Dip. Educación Social	2	0,85
	Maestro: Esp. Educación Especial	1	0,43
	Maestro: Esp. Educación Extranjera	1	0,43
	Lic. Psicopedagogía (2º Ciclo)	4	1,70
F. Ciencias Económicas y Empresariales	Dip. Turismo (Las Palmas)	3	1,28
	Dip. CC. Empresariales	4	1,70
	Lic. Adm. y Direc. Empresas	39	16,60
	Lic. Economía	18	7,66
F. Ciencias Jurídicas	Dip. Relaciones Laborales	7	2,98
	Dip. Trabajo Social	2	0,85
	Lic. Derecho	14	5,96
F. CC. Act. Física y Deporte	Lic. CC. Act. Física y Deporte	3	1,28
Área de Humanidades		12	5,11
F. Traductores e Intérpretes	Lic. Trad. e Interp. - Inglés	3	1,28
F. Filología	Lic. Filología Hispánica	2	0,85
	Lic. Filología Inglesa	2	0,85
F. Geografía e Historia	Lic. Geografía	2	0,85
	Lic. Historia	3	1,28
Área de Enseñanzas Técnicas		115	48,94
E.T.S. Arquitectura	Arquitecto	8	3,40
E.T.S. Telecomunicaciones	Ing. de Telecomunicación	4	1,70
E.U. Informática	Ing. Tec. Inform. de Gestión	10	4,26
	Ing. Tec. Inform. de Sistemas	13	5,53

Centro	Titulación	Datos	
		Nº Estudiantes	%
E.U. Ing. Tec. Telecom.	Ing. Tec. T. Esp. Sist. de Telecom.	7	2,98
	Ing. Tec. T. Esp. Sist. Electrónicos	2	0,85
	Ing. Tec. T. Esp. Sonido e Imagen	3	1,28
	Ing. Tec. T. Esp. Telemática	2	0,85
F. Informática	Ing. Informático	4	1,70
	Lic. Informática (2º Ciclo)	2	0,85
E.T.S. Ingenieros Industriales	Ing. Industrial Esp. Química	5	2,13
	Ing. Industrial Esp. Mecánica	5	2,13
	Ing. Industrial Esp. Organización Ind.	12	5,11
	Ing. Industrial Esp. Eléctrica	4	1,70
E.U. Politécnica	Ing. Tec. Industrial Esp. Electricidad	14	1,70
	Ing. Tec. Industrial Esp. Mecánica	3	5,96
	Ing. Tec. Industrial Esp. Química I.	3	1,28
	Ing. Tec. Naval (PA)	4	1,28
	Ing. Tec. Obras Públicas	8	1,70
	Ing. Tec. Topografía	2	3,40
TOTALES		235	100,00

7. SERVICIOS DE GESTIÓN MIXTA

2 Unidad de Cooperación Educativa y Fomento del Empleo (UCEFE)

4 Contratados a través de la bolsa de trabajo

Centro	Titulación	Datos	
		Nº Estudiantes	%
Área de CC. Experimentales y de la Salud		3	4,29
F. Ciencias de la Salud	Dip. Fisioterapia	1	1,43
F. Veterinaria	Lic. Veterinaria	1	1,43
F. Ciencias del Mar	Lic. Ciencias del Mar	1	1,43
Área de Ciencias Sociales y Jurídicas		42	60,00
F. Formación del profesorado	Maestro: Esp. Educación Especial	1	1,43
	Lic. Psicopedagogía (2º Ciclo)	2	2,86
F. Ciencias Económicas y Empresariales	Dip. Turismo (Las Palmas)	5	7,14
	Dip. CC. Empresariales	8	11,43
	Lic. Adm. y Direc. Empresas	18	25,71
	Lic. Economía	2	2,86
F. Ciencias Jurídicas	Dip. Relaciones Laborales	2	2,86
	Dip. Trabajo Social	1	1,43
	Lic. Derecho	3	4,29
Área de Enseñanzas Técnicas		25	35,71
E.T.S. Arquitectura	Arquitecto	1	1,43
E.T.S. Telecomunicaciones	Ing. de Telecomunicación	2	2,86
E.U. Informática	Ing. Tec. Inform. de Gestión	2	2,86
E.U. Ing. Tec. Telecom.	Ing. Tec. T. Esp. Sist. de Telecom.	1	1,43
	Ing. Tec. T. Esp. Sist. Electrónicos	1	1,43
	Ing. Tec. T. Esp. Sonido e Imagen	1	1,43
	Ing. Tec. T. Esp. Telemática	3	4,29
F. Informática	Ing. Informático	1	1,43
E.T.S. Industriales	Ing. Organización Industrial (2º Ciclo)	2	2,86
	Ing. Industrial Esp. Mecánica	2	2,86
E.U. Politécnica	Ing. Tec. Industrial Esp. Electricidad	3	4,29
	Ing. Tec. Industrial Esp. Mecánica	2	2,86
	Ing. Tec. Naval	2	2,86
	Ing. Tec. Topografía	2	2,86
TOTALES		70	100,00

SERVICIOS DE GESTIÓN MIXTA 7

Servicio de Alojamiento 3
Universitario (SAU)

Número total de residentes por residencia universitaria 1

Residencia Universitaria				
Mes	Campus de Tafira	León y Castillo	Apartamentos Tafira	TOTAL
Enero	252	*	104	356
Febrero	253	*	132	385
Marzo	252	*	103	355
Abril	251	*	97	348
Mayo	250	*	93	343
Junio	264	*	107	371
Julio	219	*	117	336
Agosto	31	*	115	146
Septiembre	444	*	173	617
Octubre	250	*	157	407
Noviembre	256	*	153	409
Diciembre	253	*	152	405

Nota: La residencia de León y Castillo estuvo cerrada por reformas. En el mes de septiembre se incluyen los alumnos de acogida de Erasmus, los alumnos que se examinan en septiembre y los que se incorporan para el nuevo curso.

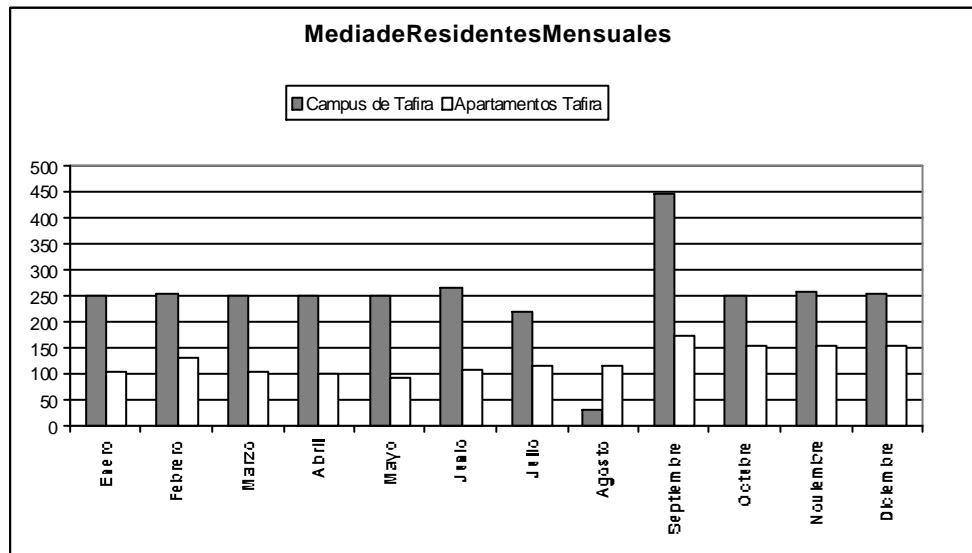

7 SERVICIOS DE GESTIÓN MIXTA

3 Servicio de Alojamiento Universitario (SAU)

2 Índice de ocupación por residencia universitaria

Residencia Universitaria

Mes	Campus de Tafira	León y Castillo	Apartamentos de Tafira	TOTAL
Enero	98,94%	*	64,45%	81,70%
Febrero	99,45%	*	65,86%	82,66%
Marzo	98,14%	*	64,26%	81,20%
Abril	97,13%	*	57,90%	77,52%
Mayo	96,83%	*	57,96%	77,40%
Junio	94,33%	*	54,28%	74,31%
Julio	27,73%	*	23,99%	25,86%
Agosto	0,18%	*	19,91%	10,05%
Septiembre	34,19%	*	20,77%	27,48%
Octubre	94,93%	*	93,51%	94,22%
Noviembre	99,62%	*	99,60%	99,61%
Diciembre	99,58%	*	100,51%	100,05%

Nota: La residencia de León y Castillo estuvo cerrada por reformas. En el mes de septiembre se incluyen los alumnos de acogida de Erasmus, los alumnos que se examinan en septiembre y los que se incorporan para el nuevo curso.

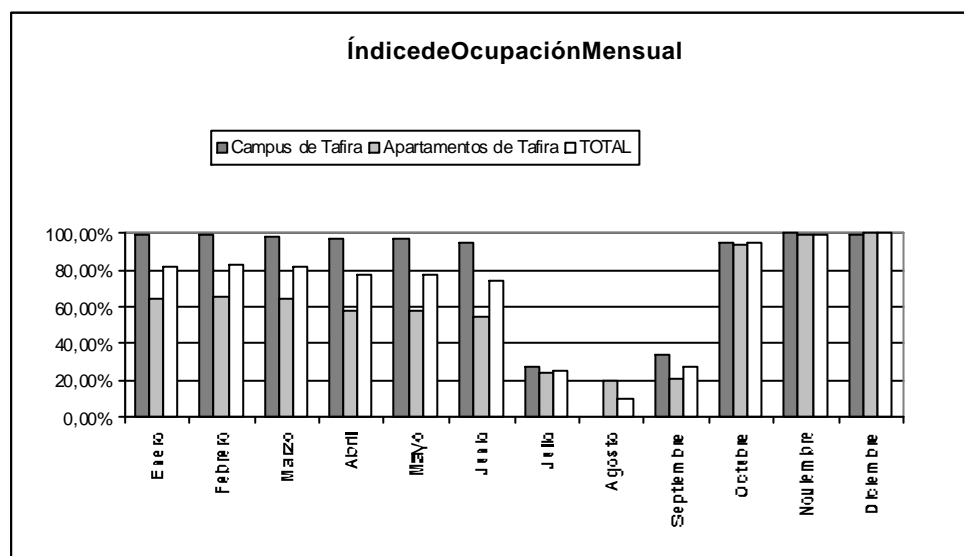

Residentes según procedencia geográfica en la Residencia 3
 Universitaria Campus de Tafira

Procedencia

Mes	Gran Canaria	Fuerteventura	Lanzarote	Tenerife	La Gomera	El Hierro	La Palma	Total Islas Canarias	Resto Esp. y Extranjero	TOTAL GLOBAL
Enero	7	26	60	80	9	6	32	220	32	252
Febrero	7	25	60	80	9	6	32	219	34	253
Marzo	7	24	61	82	9	6	32	221	31	252
Abril	8	24	62	76	9	6	32	217	34	251
Mayo	7	24	60	78	9	6	32	216	34	250
Junio	9	24	60	78	9	7	31	218	46	264
Julio	4	19	44	64	4	5	28	168	51	219
Agosto	0	1	15	7	0	2	3	28	3	31
Septiembre	4	27	74	101	5	5	40	256	188	444
Octubre	4	19	58	103	6	6	32	228	22	250
Noviembre	4	19	58	106	6	6	35	234	22	256
Diciembre	4	20	56	105	6	6	35	232	21	253

En el mes de septiembre se incluyen los alumnos de acogida de Erasmus, los alumnos que se examinan en septiembre y los que se incorporan para el nuevo curso.

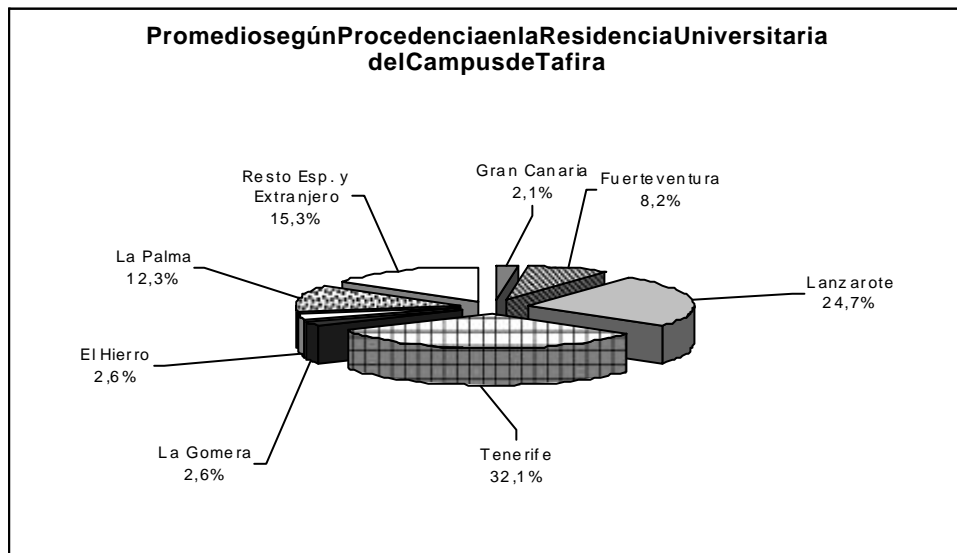

7 SERVICIOS DE GESTIÓN MIXTA

3 Servicio de Alojamiento Universitario (SAU)

4 Residentes según procedencia geográfica en Apartamentos de Tafira

Procedencia

Mes	Gran Canaria	Fuerteventura	Lanzarote	Tenerife	La Gomera	El Hierro	La Palma	Total Islas Canarias	Resto Esp. y Extranjero	TOTAL GLOBAL
Enero	16	24	17	14	0	0	7	78	26	104
Febrero	14	24	16	14	0	0	7	75	57	132
Marzo	11	24	17	15	0	0	7	74	29	103
Abril	11	24	17	13	0	0	7	72	25	97
Mayo	10	24	16	12	0	0	6	68	25	93
Junio	9	24	16	13	1	1	6	70	37	107
Julio	1	16	16	11	0	0	6	50	67	117
Agosto	4	3	1	3	0	0	0	11	104	115
Septiembre	7	25	33	27	2	1	15	110	63	173
Octubre	6	33	40	29	2	1	18	129	28	157
Noviembre	6	35	40	25	2	1	18	127	26	153
Diciembre	6	36	41	23	2	1	17	126	26	152

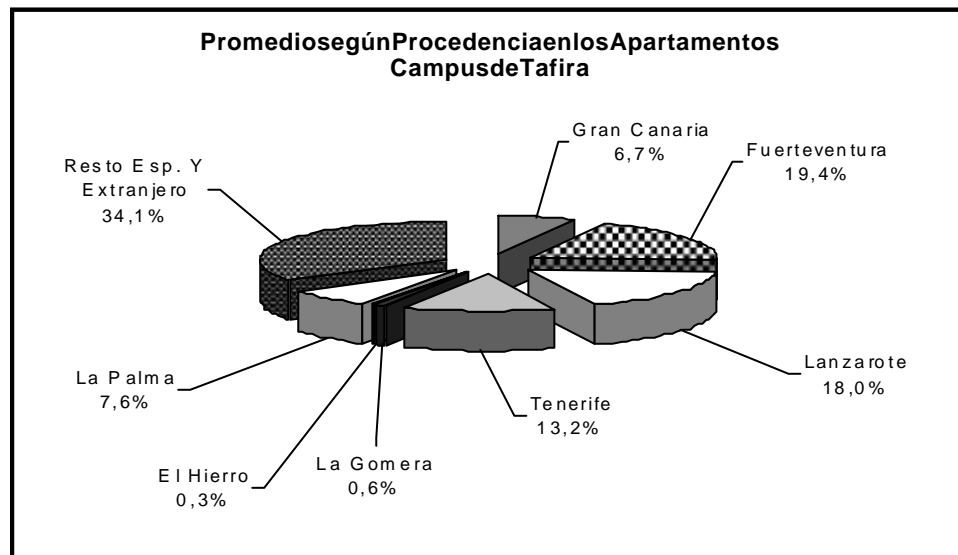

Estudiantes en el Aula de Idiomas por curso académico 1

Datos Globales por Curso Académico (*)

	01/02	02/03	03/04
Nº Estudiantes	624	827	904
Lengua Inglesa	308	490	474
Otras Lenguas	316	337	430
Nº Grupos	61	80	83
Lengua Inglesa	30	46	42
Otras Lenguas	31	34	41

Nota:

(*) Los valores que se incluyen se obtienen de la suma del número de alumnos matriculados en cada cuatrimestre (contando con los alumnos becados, los D.E.L. y los alumnos del curso de metodología de la Enseñanza del Español) y excluyendo los intensivos de verano.

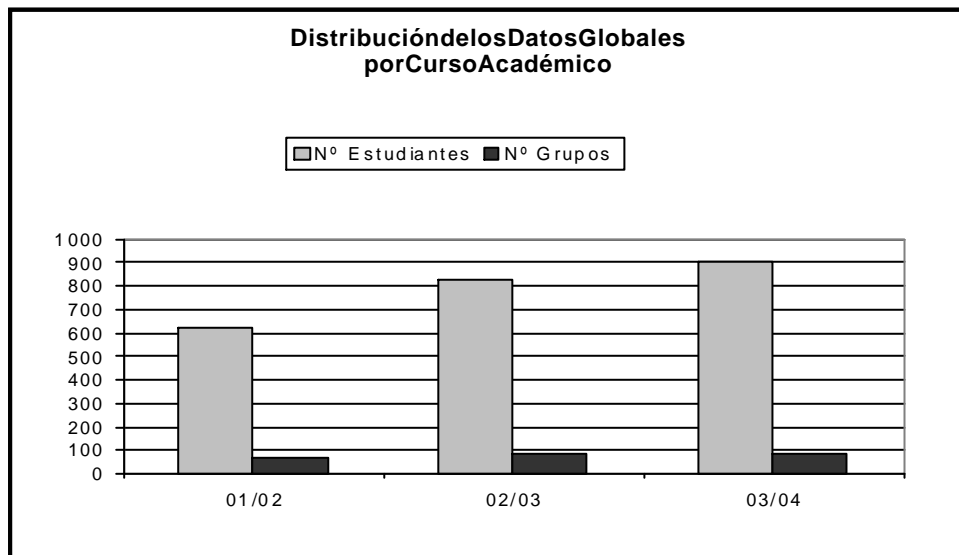

7 SERVICIOS DE GESTIÓN MIXTA

4 Aula de Idiomas

2 Estudiantes y grupos por módulo y curso académico

Curso Académico y Módulos							
	01/02			02/03*		03/04*	
	I	II	III	I	II	I	II
Nº Estudiantes	391	327	359	437	390	452	452
Lengua Inglesa	223	194	191	257	233	232	242
Otras Lenguas	168	133	168	180	157	220	210
Nº Grupos	41	31	35	43	37	41	42
Lengua Inglesa	21	17	17	24	22	21	21
Otras Lenguas	20	14	18	19	15	20	21

Nota:

(*) A partir del año académico 2002/2003 el curso se divide en dos cuatrimestres de 50 horas lectivas cada uno.

(*) Los valores que se incluyen se obtienen de sumar el número de alumnos matriculados en cada cuatrimestre (contando con los alumnos becados, los D.E.L. y los alumnos del curso de metodología de la Enseñanza del Español) y excluyendo los intensivos de verano.

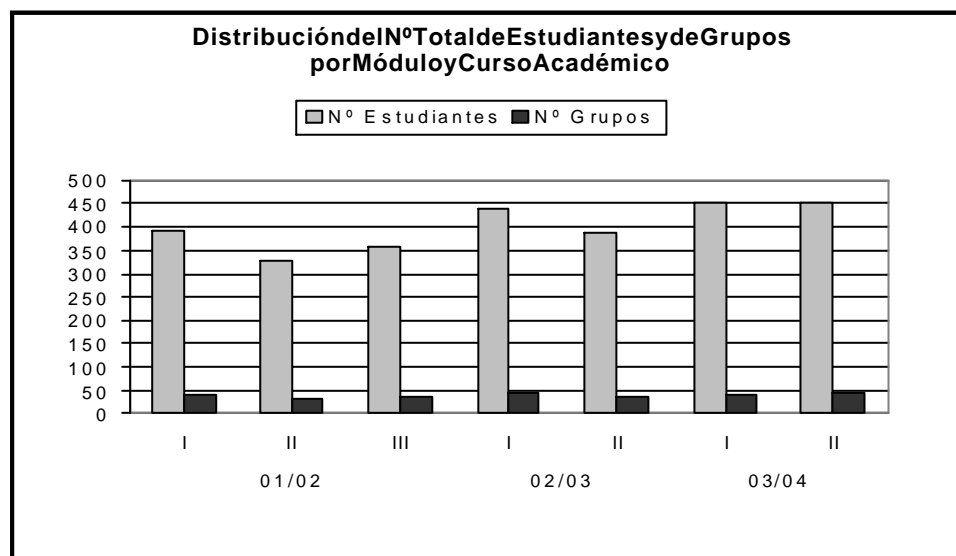

Distribución detallada de los estudiantes y grupos por módulo 3 en el curso académico 2003-2004

Idioma	Datos Comparativos					
	Nº Estudiantes		Nº Grupos		Becas*	
	I	II	I	II	I	II
Lengua Inglesa	224	226	21	21	8	16
Inglés	181	199	17	18	8	16
First Certificate in English (FCE)	21	13	2	1	0	0
Certificate Advanced English (CAE)	14	6	1	1	0	0
Certificate of Proficiency in English (CPE)	8	8	1	1	0	0
Niños/Jovenes	0	0	0	0	0	0
Cursos Metodología de la Enseñanza del Inglés	0	0	0	0	0	0
Otras Lenguas	210	203	20	21	10	7
Alemán	45	34	5	5	4	4
Italiano	75	56	4	4	5	0
Francés	7	17	1	2	0	2
Español	27	0	3	3	0	0
Holandés	0	0	0	0	0	0
Portugués	34	33	3	3	1	1
Árabe	10	0	1	0	0	0
Diplomas de Español como Lengua Extranjera	12	22	3	2	0	0
Curso de metodología de la enseñanza del Español	0	41	0	2	0	0
TOTALES	434	429	41	42	18	23

Nota:

(*)Becas otorgadas por el Vicerrectorado de Estudiantes

7 SERVICIOS DE GESTIÓN MIXTA

4 Aulas de Idiomas

4 Distribución de estudiantes por tipo de matrícula

Datos Comparativos

	Cuantía de la Matrícula (€)	1º CUATRIMESTRE	2º CUATRIMESTRE
Estudiantes/desempleados	230,00	304	276
Público General	307,50	118	90
TOTALES		422	366

Diploma de Español como Lengua Extranjera (DELE)

	Cuantía de la Matrícula (€)	nov-03	may-04
Inicial	94,00	1	0
Intermedio	123,00	5	13
Superior	148	6	9
TOTALES		12	22

Curso de Metodología de la Enseñanza del Español (30 Horas lectivas)

	Cuantía de la Matrícula (€)	2º CUATRIMESTRE
Estudiantes/desempleados	231,00	30
Público General	252,00	11
TOTALES		41

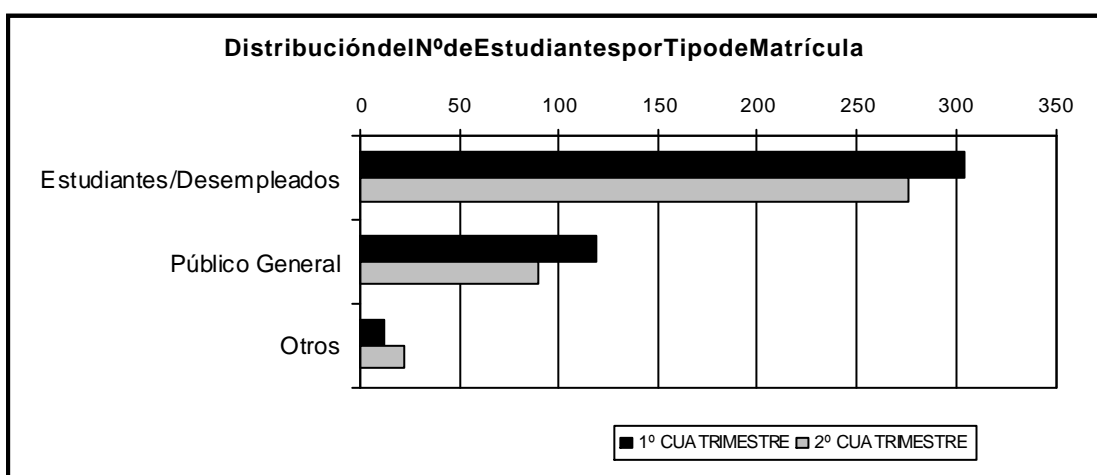

Estudiantes y grupos en cursos intensivos de verano por año académico 5

Cursos Intensivos de Verano	Año Académico		
	2002	2003	2004
Nº Estudiantes	244	257	313
Lengua Inglesa	94	52	102
Otras Lenguas	95	127	206
Español para Extranjeros	55	78	5
Nº Grupos	23	27	24
Lengua Inglesa	5	6	10
Otras Lenguas	15	11	13
Español para Extranjeros	3	10	1

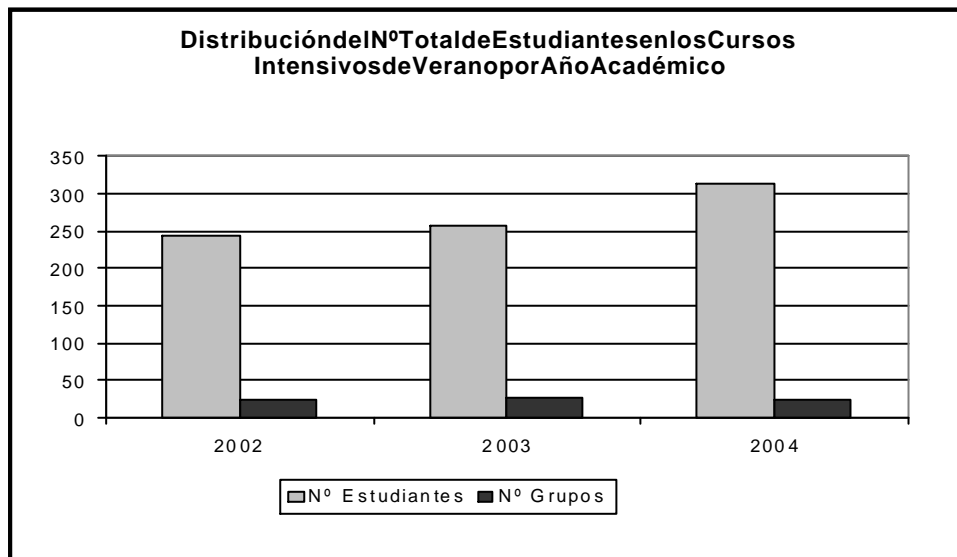

SERVICIOS DE GESTIÓN MIXTA 7

Centro de Formación Continua 5

Datos Comparativos

	2003			2004		
	Nº acciones	Nº Estudiantes	Cuantía	Nº acciones	Nº Estudiantes	Cuantía
Convenios	14		300.324,00	16		224.234,46
Subvenciones	4		284.537,00	9		293.267,00
Másteres, expertos y cursos	32		1.143.256,00	41		1.213.631,50
TOTALES	50	1.877	1.728.117,00	66	1.790	1.731.132,96

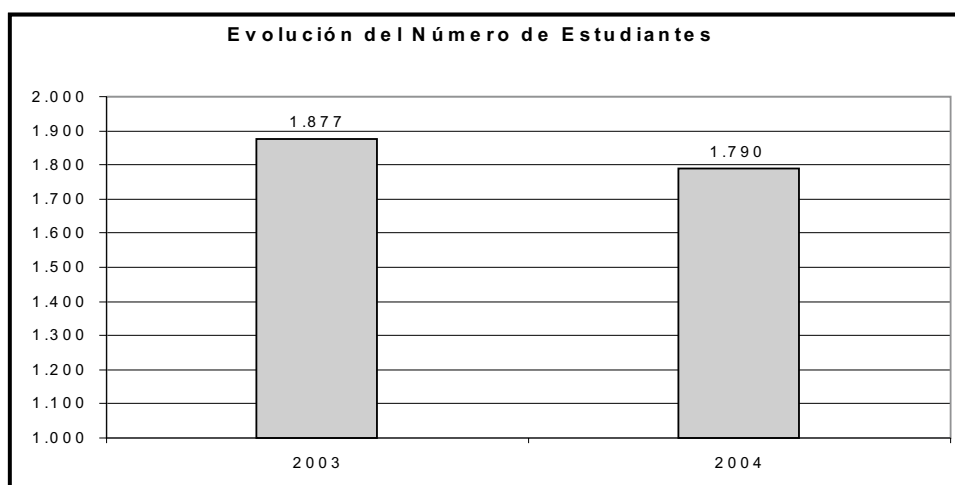

Animales Atendidos	Año		
	2002	2003	2004
Pequeños animales	610	754	874
Perros	546	619	689
Gatos	60	126	147
Exóticos	4	9	38
Grandes animales	84	56	124
TOTALES	694	810	998

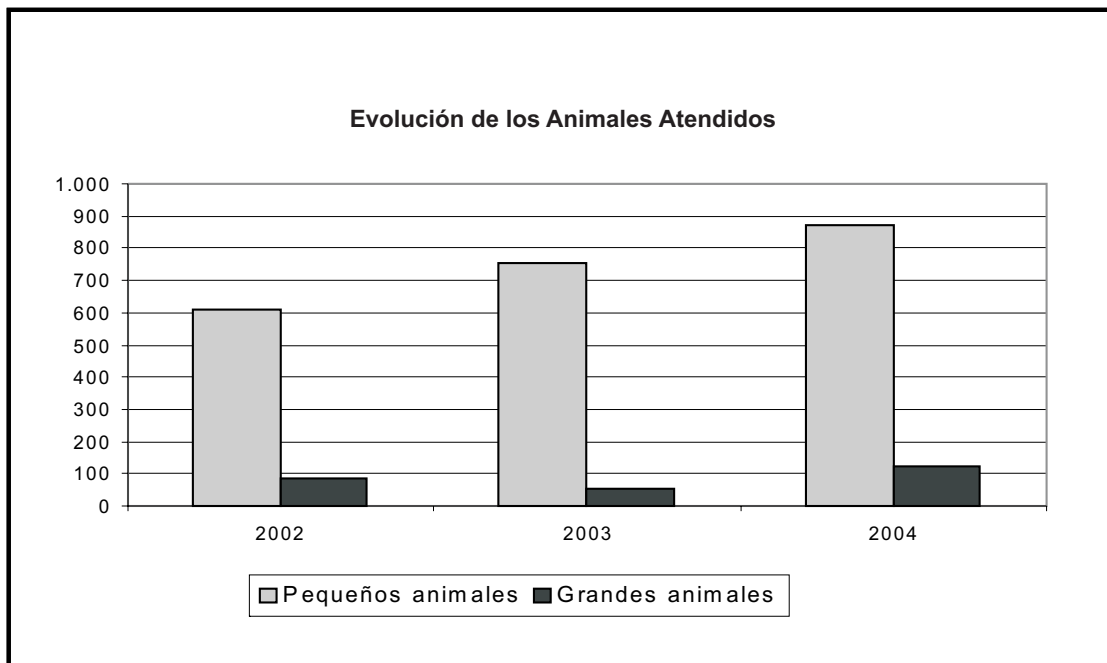

7 SERVICIOS DE GESTIÓN MIXTA

6 Hospital Clínico Veterinario

2 Actuaciones clínicas por servicio

Actuaciones clínicas por servicios	Año		
	2002	2003	2004
Análisis Clínicos	341	1362*	789
Cardiorespiratorios	34	62	-
Dermatología	49	41	100
Reproducción y Obstetricia	87	157	161
Traumatología	137	4	63
Tejidos Blandos	22	4	71
Odontología	-	3	17
Diagnóstico por imagen	154	335	613
Oftalmología	546	191	332
Medicina General	326	932	748
Anestesia	74	188	347
Hospitalizaciones	41	101	205
Oncología	112	-	-
Infecciosos	-	-	141
Exóticos	-	-	48
Équidos	-	-	74
Rumiantes	-	-	43
TOTALES	1.923	3.380	3.752

(*) Se incluyen 600 analíticas procedentes de proyectos de investigación.

