

Memoria
del curso académico
2007-2008



MEMORIA 2007-2008
UNIVERSIDAD DE LAS PALMAS DE GRAN CANARIA

Coordinación:

CARMEN SALINERO ALONSO
Secretaria General

MANUEL RAMÍREZ SÁNCHEZ
Jefe del Gabinete del Rector

DIANA MALO DE MOLINA ZAMORA
Directora de Servicios de la Secretaría General y del Boletín Oficial de la ULPGC

Diseño, maquetación e imágenes:
GABINETE DE COMUNICACIÓN ULPGC

Imagen de portada:
González, Manolo
"Muchacho de la biblioteca I", 1995

Depósito legal:
G.C.845-2008

Impresión:
Dimaofice S.L.
Las Palmas de Gran Canaria, septiembre 2008

Memoria
del curso académico
2007-2008





Imagen:

González, Manolo
"Muchacho de la biblioteca I", 1995
Bronce.
129 x 66 x 26 cm.
Ubicación: Edificio Central de la Biblioteca Universitaria.
Campus Universitario de Tafira

Índice

1. PRESENTACIÓN DEL RECTOR.....	17
2. LA ULPGC.....	21
2.1 Breve reseña histórica.....	23
2.2. Campus Universitarios.....	23
2.3. Principales cifras.....	24
Oferta docente.....	24
Presupuesto (2008).....	24
Alumnos y Personal.....	24
Campus Virtual.....	24
Formación en Empresas.....	24
Investigación.....	25
Relaciones Internacionales.....	25
Biblioteca.....	25
Cultura y Deporte.....	25
Becas y ayudas.....	25
Evolución del alumnado de la ULPGC.....	26
Alumnos por ciclo.....	26
Alumnos por género.....	27
Alumnos de primer y segundo ciclo por grandes Áreas de Conocimiento.....	27
Alumnos de titulaciones de Teleformación.....	28
3. ESTRUCTURA Y GOBIERNO DE LA UNIVERSIDAD.....	31
3.1. Equipo rectoral.....	31
3.1.1. Rector.....	34
3.1.2. Vicerrectorado de Investigación, Desarrollo e Innovación.....	34
3.1.3. Vicerrectorado de Ordenación Académica y Espacio Europeo de Educación Superior.....	34
3.1.4. Vicerrectorado de Profesorado.....	35
3.1.5. Vicerrectorado de Relaciones Internacionales e Institucionales.....	35
3.1.6. Vicerrectorado de Planificación e Infraestructura.....	35
3.1.7. Vicerrectorado de Cultura y Deporte.....	36
3.1.8. Vicerrectorado de Estudiantes y Extensión Universitaria.....	36
3.1.9. Vicerrectorado de Calidad e Innovación Educativa.....	36
3.1.10. Secretaría General.....	37
3.1.11. Jefe del Gabinete del Rector.....	37
3.1.12. Gerencia.....	37
3.2. Órganos colegiados.....	38
3.2.1. Consejo Social.....	38
Miembros del Pleno.....	38
Principales actuaciones.....	39
3.2.2. Claustro Universitario.....	41
Miembros.....	41
Principales actuaciones.....	44
3.2.3. Consejo de Gobierno.....	45
Miembros.....	45
Comisiones.....	46
Principales actuaciones.....	48
3.3. Otros órganos.....	50
3.3.1. Defensor de la Comunidad Universitaria.....	50
3.3.2. Junta Electoral Central.....	51
4. CENTROS, DEPARTAMENTOS E INSTITUTOS UNIVERSITARIOS DE INVESTIGACIÓN.....	55
4.1. Centros.....	57
Facultad de Ciencias de la Actividad Física y el Deporte.....	57

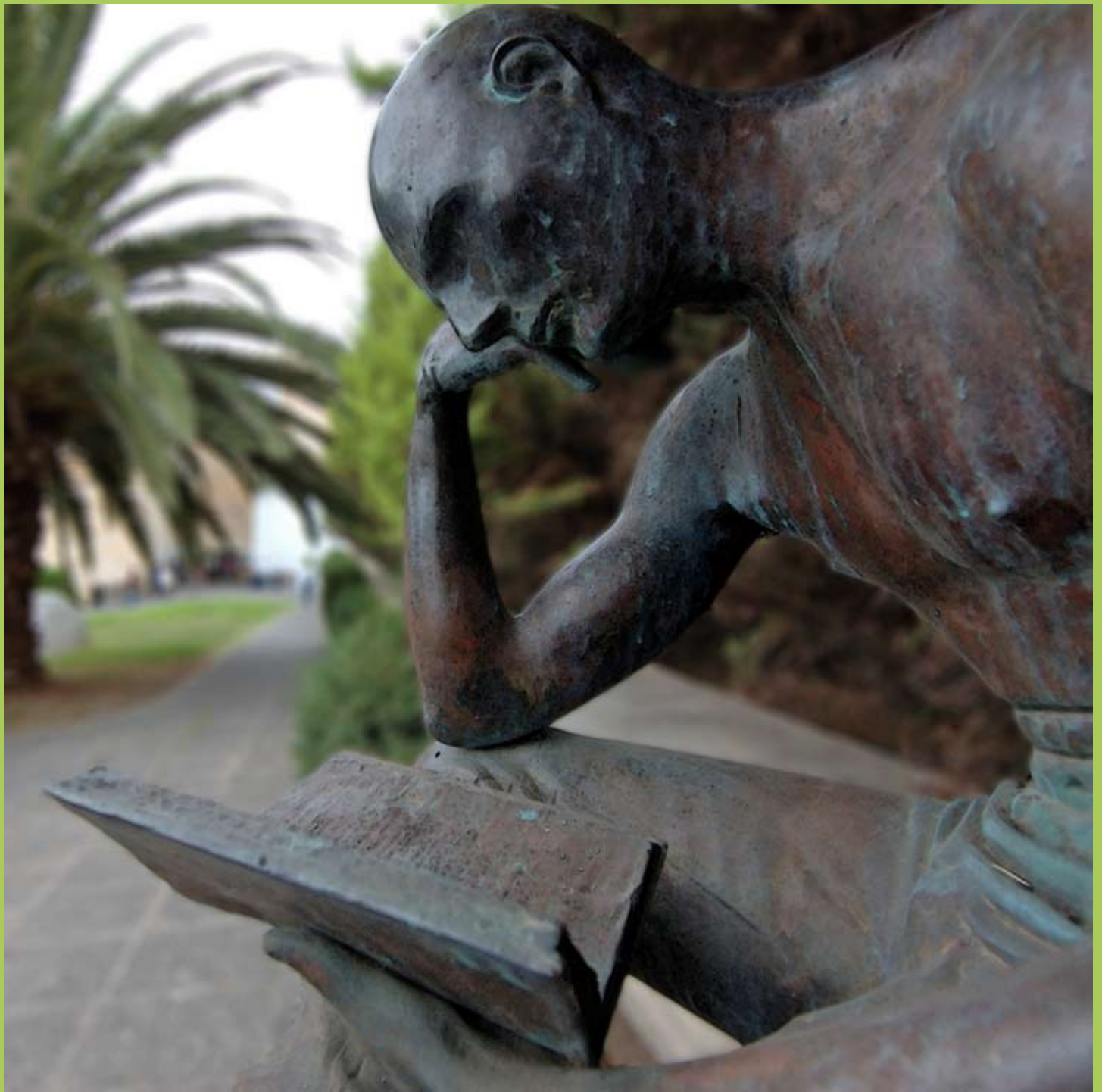
Facultad de Ciencias Económicas y Empresariales..	58	Departamento de Economía	
Facultad de Ciencias Jurídicas.....	58	y Dirección de Empresas.....	77
Facultad de Ciencias del Mar.....	59	Departamento de Educación.....	78
Facultad de Ciencias de la Salud.....	59	Departamento de Educación Física.....	78
Facultad de Filología.....	60	Departamento de Enfermería.....	79
Facultad de Formación del Profesorado.....	60	Departamento de Expresión Gráfica	
Facultad de Geografía e Historia.....	61	y Proyectos Arquitectónicos.....	80
Facultad de Informática.....	61	Departamento de Filología Española, Clásica	
Facultad de Traducción e Interpretación.....	62	y Árabe.....	80
Facultad de Veterinaria.....	62	Departamento de Filología Moderna.....	81
Escuela Técnica Superior de Arquitectura.....	63	Departamento de Física.....	82
Escuela Técnica Superior de Ingeniería Industrial..	63	Departamento de Geografía.....	83
Escuela Técnica Superior		Departamento de Informática y Sistemas.....	83
de Ingenieros de Telecomunicación.....	64	Departamento de Ingeniería Civil.....	84
Escuela Universitaria de Informática.....	64	Departamento de Ingeniería de Procesos.....	84
Escuela Universitaria de Ingeniería Técnica		Departamento de Ingeniería Eléctrica.....	85
de Telecomunicación.....	65	Departamento de Ingeniería Electrónica	
Escuela Universitaria Politécnica.....	65	y Automática.....	86
Estructura de Teleformación ULPGC.....	66	Departamento de Ingeniería Mecánica.....	87
Centros Adscritos.....	66	Departamento de Ingeniería Telemática.....	87
		Departamento de Matemáticas.....	88
4.2. Departamentos.....	67	Departamento de Métodos Cuantitativos	
Departamento de Análisis Económico Aplicado.....	68	en Economía y Gestión.....	89
Departamento de Arte, Ciudad y Territorio.....	68	Departamento de Morfología.....	90
Departamento de Biología.....	69	Departamento de Patología Animal, Producción	
Departamento de Bioquímica y Biología Molecular,		Animal, Bromatología y Tecnología	
Fisiología, Genética e Inmunología.....	70	de los Alimentos.....	90
Departamento de Cartografía y Expresión Gráfica		Departamento de Psicología y Sociología.....	91
en la Ingeniería.....	70	Departamento de Química.....	92
Departamento de Ciencias Clínicas.....	71	Departamento de Señales y Comunicaciones.....	93
Departamento de Ciencias Históricas.....	72		
Departamento de Ciencias Jurídicas Básicas.....	73	4.3. Institutos Universitarios de Investigación.....	94
Departamento de Ciencias Médicas y Quirúrgicas...73		Instituto Universitario	
Departamento de Construcción Arquitectónica.....	74	de Microelectrónica Aplicada.....	95
Departamento de Derecho Público.....	75	Instituto Universitario de Ciencias	
Departamento de Didácticas Especiales.....	75	y Tecnologías Cibernéticas.....	95
Departamento de Economía Financiera		Instituto Universitario de Sistemas Inteligentes	
y Contabilidad.....	76	y Aplicaciones Numéricas en la Ingeniería.....	96

Ingeniería Universitario de Sanidad Animal y Seguridad Alimentaria.....	97
5. PROFESORADO.....	99
5.1. Docentes funcionarios.....	101
Tomas de posesión.....	101
En periodo de ejecución.....	101
5.2. Docentes contratados.....	101
Plazas de profesores contratados cubiertas.....	101
Funcionarios.....	101
Contratos administrativos.....	101
Contratados laborales.....	102
Contratados laborales indefinidos.....	102
Interinos.....	94
Otros.....	94
5.3. Profesores jubilados en el curso académico.....	95
6. PERSONAL DE ADMINISTRACIÓN Y SERVICIOS.....	97
6.1. Plantilla actual del PAS.....	99
Funcionarios.....	99
Laborales.....	99
Bajas.....	99
6.2. Formación.....	99
Número e importe de las ayudas de formación del PAS.....	99
Cursos de formación.....	99
6.3. Personal de Administración y Servicios jubilado en el curso académico.....	99

7. ESTUDIANTES.....	101
7.1. Alumnos matriculados.....	103
7.2. Premios.....	103
7.3. Becas.....	104
7.3.1. Becas y ayudas al estudio del Ministerio de Educación, Política Social y Deporte.....	104
7.3.2. Becas de la Comunidad Autónoma de Canarias.....	104
7.3.3. Becas de Movilidad.....	104
7.3.4. Becas de la ULPGC.....	104
8. ENSEÑANZAS.....	115
8.1. Titulaciones Oficiales.....	117
8.2. Programas de Doctorado (Bienio 2007-09).....	119
8.3. Posgrados Oficiales.....	121
Curso 2007-2008.....	121
Curso 2008-2009.....	121
8.4. Títulos Propios de Grado.....	122
8.5. Posgrados Propios.....	122
Maestrías y Expertos Propios Presenciales y Semipresenciales.....	122
Maestrías y Expertos Propios no Presenciales (en línea).....	123

9. INVESTIGACIÓN..... 125

9.1. **Grupos de investigación..... 127**
 9.1.1. Ciencias de la Salud..... 127
 9.1.2. Experimentales.....x..... 130
 9.1.3. Humanidades.....x..... 132
 9.1.4. Sociales y Jurídicasxx..... 134
 9.1.5. Técnico-Artísticas..... 137

9.2. **Proyectos concedidos..... 139**

9.3. **Tesis defendidas..... 150**

10. ACTIVIDADES..... 153

10.1. **Relaciones Internacionales..... 155**
 Movilidad..... 155
 Acciones de Promoción..... 157
 Convenios Gestionados..... 158
 Becas de Formación
 y Voluntariado Internacional..... 158
 Redes..... 159
 Proyectos..... 159
 Acciones de Cooperación Institucional..... 161
 Acciones de Reforzamiento Institucional..... 161

10.2. **Culturales..... 162**
 Galería de Arte ULPGC..... 162
 Actividades Musicales..... 163
 Actividades Literarias..... 164
 Actividades Escénicas..... 164
 Conferencias..... 164
 Cursos y Jornadas..... 164
 Colaboraciones..... 165
 Aulas Culturales..... 167

10.3. **Deportivas..... 173**
 Club Deportivo Universitario ULPGC..... 173
 University Surf School..... 173
 Convenios firmados..... 173
 Instalaciones y espacios deportivos..... 174
 Usuarios de las instalaciones deportivas..... 174
 Trofeo Rector..... 174
 Participación en campeonatos..... 174
 Nueva oferta de actividades..... 175
 Otras actividades..... 175

10.4. **Prácticas Ambientales y Sostenibilidad..... 176**
 Voluntariado..... 176
 Eventos..... 176
 Gestión Ambiental..... 176

10.5. **Universidades y Aulas de Verano..... 177**
 Universidad de Verano de Maspalomas..... 177
 Aula de Verano de La Gomera..... 178
 Universidad de Verano de Lanzarote..... 178
 Aula de Verano de Agaete..... 178
 Campus de Estudios Canarios Néstor Álamo.... 179

11. SERVICIOS..... 181

11.1. **Biblioteca..... 183**
 Servicios al público..... 183
 Herramientas de gestión..... 183
 Recursos humanos..... 183
 Instituciones y equipamientos..... 183
 Relaciones Biblioteca-sociedad..... 184

11.2. **Servicio de Publicaciones
 y Difusión Científica..... 184**
 Publicaciones..... 185

11.3.	Servicio de Inspección	185
	Ámbito de actuación.....	185
	Colaboración.....	186
	Organización e infraestructura.....	186
	Actuaciones durante el curso 2007-2008.....	186
	Expedientes tramitados.....	186
11.4.	Servicio Jurídico	187
	Actuaciones.....	187
11.5.	Gabinete de Comunicación	187
11.6.	Gabinete de Calidad	189
	In Memoriam	193
12.	DISCURSO DE APERTURA DEL CURSO ACADÉMICO 2007-2008	195



1

PRESENTACIÓN DEL RECTOR

Imagen de apertura de capítulo:

José Regidor García,
Rector de la ULPGC

1

1. PRESENTACIÓN DEL RECTOR

El solemne acto de Apertura del Curso Académico es el momento marcado por la tradición universitaria para rendir cuentas a la sociedad, presentando los principales datos del año académico anterior, en un documento como esta Memoria de Actividades que hoy tiene en sus manos y que recoge una síntesis del trabajo realizado en la Universidad de Las Palmas de Gran Canaria en el curso 2007-2008.

En esta ocasión, y debido al esfuerzo coordinado desde la Secretaría General de la Institución, presentamos esta memoria en un formato completamente remozado y más ambicioso, que incluye más datos y con una presentación más acorde con los tiempos actuales en los que el diseño juega un importante papel en todos los procesos de comunicación. Pero no se trata solamente de una mejora en la presentación, sino que pretendemos también reforzar la excelente relación existente entre la ULPGC y la sociedad de su entorno, por medio de una mayor transparencia y abundancia de datos, para que la sociedad que nos apoya y nos alienta conozca los esfuerzos, metas y logros que se obtienen en nuestros Campus gracias al trabajo de cada uno de los miembros de la comunidad universitaria: investigadores, docentes, personal de administración y servicios y estudiantes.

También queremos hacer más visibles a los equipos de gestión y gobierno de nuestros Centros y Departamentos, que son los responsables de la coordinación y gestión de la docencia e investigación que estamos desarrollando; así como a los miembros de los órganos colegiados de gobierno, que dedican buena parte de su tiempo y su esfuerzo en lograr que la Universidad de Las Palmas de Gran Canaria sea un referente de calidad, buen hacer y gestión eficaz.

El curso que hemos dejado atrás ha venido marcado por haber iniciado el proceso de adaptación al Espacio Europeo de Educación Superior (EEES), lo que ha supuesto un enorme esfuerzo desde diferentes Vicerrectorados y equipos directivos de Centros y Departamentos, de tal forma que ya hay varios títulos de grado en proceso, se han puesto las bases

para la creación de los nuevos centros de Informática e Ingeniería y se amplía el número de títulos oficiales de posgrado, a la vez que se trabaja en todos los procesos paulatinos de sistemas de calidad y reglamentación de la adaptación de títulos. Sin duda, este curso que iniciamos, va a suponer un paso importante en todo este proceso con la delimitación y presentación de los primeros títulos de grado adaptados de la ULPGC.

Aunque este proceso está marcando la actualidad de todas las universidades españolas, sin embargo, no puedo dejar de mencionar, sin ánimo exhaustivo, otros importantes hitos que han tenido lugar en este curso que finaliza, como la puesta en marcha del proyecto de extensión de nuestro Parque Científico y Tecnológico a Gáldar y Taliarte; el impulso al Plan de Empleo Universitario con la creación del Observatorio de Empleo; la atención al personal de administración y servicios con una nueva instrucción de permisos y un concurso de traslados; la investidura como Doctores Honoris Causa de Martín Chirino y Álvaro Cuervo; o la obtención por un investigador destacado de esta casa, como es Antonio Fernández Rodríguez, del Premio Canarias de Investigación.

Una vez más, un año académico se acaba y otro nuevo va a empezar. Todos los miembros de la comunidad universitaria estamos dispuestos a continuar trabajando desde la ULPGC y por la ULPGC, para poner nuestro esfuerzo y capacidad al servicio de la sociedad de nuestro entorno.

José Regidor García

Rector de la Universidad

de Las Palmas de Gran Canaria



2

LA ULPGC

Imagen de apertura de capítulo:

Patio interior del Edificio de Ingenierías
(Campus Universitario de Tafira)

2

2. LA ULPGC

2.1. Breve reseña histórica

La Universidad de Las Palmas de Gran Canaria (ULPGC) fue creada en mayo de 1989 a partir de la Universidad Politécnica de Canarias y de otros centros radicados en la isla de Gran Canaria, algunos de ellos con orígenes que se remontan al siglo XIX. Es, por tanto, una institución que aúna modernidad y experiencia.

La Universidad de Las Palmas de Gran Canaria surge como consecuencia de la demanda de amplios sectores de la sociedad de la isla, que querían tener una universidad propia. Desde 1973, la ciudad de Las Palmas de Gran Canaria contaba con un Centro Asociado de la Universidad Nacional de Educación a Distancia (UNED), el primero en crearse en toda España, desde el que se daba apoyo a algunas de las carreras de dicha universidad no presencial. Sin embargo, el catálogo de enseñanzas que se ofrecían en la UNED era muy limitado. Esto llevó a la creación en Gran Canaria en los años 70 de varios centros de enseñanza técnica adscritos a la Universidad de La Laguna, así como del Colegio Universitario de Las Palmas (CULP), con estudios completos de Medicina y los primeros ciclos de Derecho, Filología y Geografía e Historia.

Posteriormente, en 1979, se crea la Universidad Politécnica de Las Palmas, rebautizada después como Universidad Politécnica de Canarias, con sede en Las Palmas de Gran Canaria, y que imparte carreras técnicas tanto en Gran Canaria como en Tenerife. Animados por los grupos políticos, miles de ciudadanos llegaron a ser convocados en dos manifestaciones a finales de los años ochenta solicitando al gobierno autonómico la creación en Gran Canaria de un centro de enseñanza universitaria pleno.

En 1989 se aprueba por el Gobierno de Canarias la Ley de Reorganización Universitaria de Canarias, una fecha que marca el inicio de las actividades docentes de la Universidad de Las Palmas de Gran Canaria, en el curso académico 1989-1990.

Las enseñanzas de la Universidad Politécnica de Canarias y las no técnicas de la Universidad de La Laguna en la isla de Gran Canaria se integraron en la ULPGC, mientras que las enseñanzas técnicas de la isla de Tenerife fueron asumidas por la Universidad de La Laguna. En Las Palmas de Gran Canaria se constituye el Rectorado, cuya sede institucional acabaría ocupando el edificio reformado del antiguo Hospital Militar, en el barrio histórico de Vegueta, en la margen derecha del barranco del Guinguada.

2.2. Campus Universitarios

Para impartir sus enseñanzas, la ULPGC dispone de cuatro campus en la isla de Gran Canaria (Campus de Tafira, Campus de San Cristóbal, Campus del Obelisco y Campus de Montaña Cardones). Además, existe una extensión en la isla de Lanzarote en la que se imparten dos diplomaturas.

El Campus de Tafira, situado en las afueras de la ciudad de Las Palmas de Gran Canaria, es el más extenso de ellos y el que concentra la mayor oferta docente y gran parte de los servicios comunes para la comunidad universitaria. En el centro de la ciudad de Las Palmas de Gran Canaria, en el Campus del Obelisco, se imparten las titulaciones del área de Humanidades, mientras que al sur de la capital, en el Campus de San Cristóbal, se concentran las del área de Ciencias de la Salud, junto a los dos grandes hospitales que existen en la zona. En el vecino término municipal de Arucas, en el Campus de Montaña Cardones, se ubican las instalaciones de Veterinaria, que aprovechan las infraestructuras de la Granja Agrícola Experimental del Cabildo de Gran Canaria.

2.3. Principales cifras

OFERTA DOCENTE

17	centros propios
1	centro adscrito
54	titulaciones oficiales
31	titulaciones de primer ciclo
19	titulaciones de primer y segundo ciclo
4	titulaciones de segundo ciclo
5	posgrados oficiales
1	titulación propia de grado
5	titulaciones del <i>Campus Virtual</i>
44	másteres y expertos propios
57	programas doctorado
5	con Mención de Calidad del MEC
2	programas formativos especiales

PRESUPUESTO (2008)

136,55 millones de euros

ALUMNOS Y PERSONAL

20.798	alumnos de primer y segundo ciclo
121	alumnos de titulación propia de grado
3.119	alumnos de tercer ciclo
66	alumnos de másteres oficiales
753	alumnos de programas de doctorado
2.300	alumnos de másteres y expertos propios
1.146	alumnos matriculados en titulaciones de Teleformación
471	alumnos de programas formativos especiales
682	matriculados en acceso de mayores de 25 años
1.565	profesores e investigadores
95	becarios de investigación
5	becarios Ramón y Cajal
28	doctores honoris causa
802	miembros del personal de administración y servicios

CAMPUS VIRTUAL

5	titulaciones de primer y segundo ciclo
1.146	alumnos matriculados en titulaciones de Teleformación
914	profesores trabajan con la plataforma de apoyo a la enseñanza
14.110	alumnos registrados
133	grupos de trabajo en entornos virtuales

FORMACIÓN EN EMPRESAS

3.239	convenios con empresas e instituciones
7,21	millones de euros ingresados (año 2006)
1.559	estudiantes en prácticas anuales
75	becas de prácticas en empresas de países europeos
232	becas de formación en empresas
52	acciones del Servicio Universidad-Empresa

2. LA ULPGC

INVESTIGACIÓN

153	grupos de I+D+i
4	Institutos de Investigación
286	proyectos de investigación vigentes (septiembre 2007)
110	financiados por el Gobierno de España
127	financiados por el Gobierno de Canarias
10	por la Unión Europea
4	por otras entidades

RELACIONES INTERNACIONALES

929	estudiantes enviados y recibidos por Sócrates/Erasmus
55	estudiantes enviados y recibidos América Latina/EEUU
247	estudiantes enviados y recibidos en el Sicue-Séneca
29	profesores desplazados a Europa
136	convenios con universidades extranjeras
7	proyectos con Iberoamérica de la Agencia Española de Cooperación Internacional
5	proyectos con África de la Agencia Española de Cooperación Internacional

BIBLIOTECA

11	puntos de servicio
551.753	volúmenes
7.523	publicaciones periódicas en papel
86.202	material no librario
378.000	préstamos anuales
564	PC's y terminales de uso público
152	ordenadores portátiles para préstamo
2.382	usuarios registrados
2.674	estudiantes de nuevo ingreso formados

CULTURA Y DEPORTE

14	Aulas Culturales
26	cursos y talleres culturales
1.965	usuarios de instalaciones deportivas
13	medallas individuales en campeonatos universitarios
22	medallas por equipos en campeonatos universitarios

BECAS Y AYUDAS

12.477	becas concedidas a estudiantes
3.377	becas propias ULPGC
412	ayudas del plan de formación de personal investigador
94	ayudas de formación para el personal de administración y servicios

Evolución del Alumnado de la ULPGC

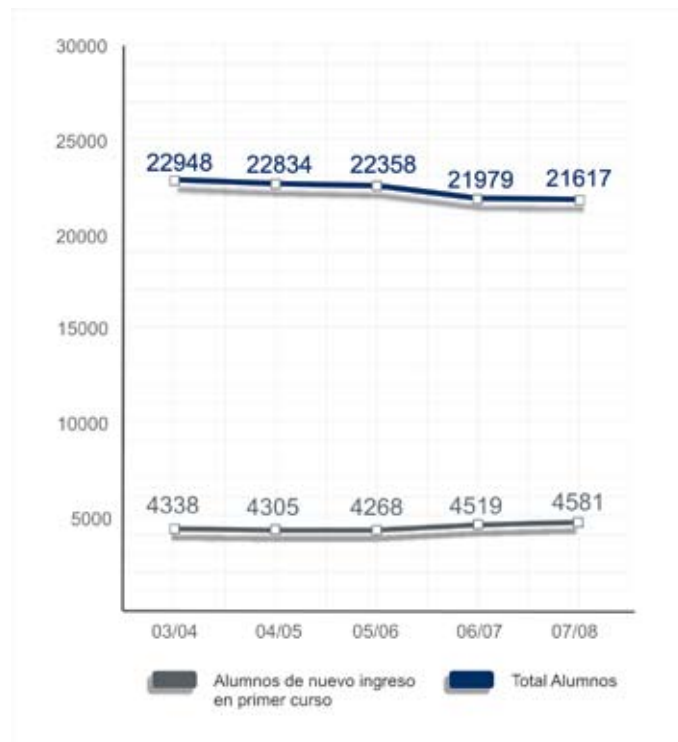

Alumnos por Ciclo

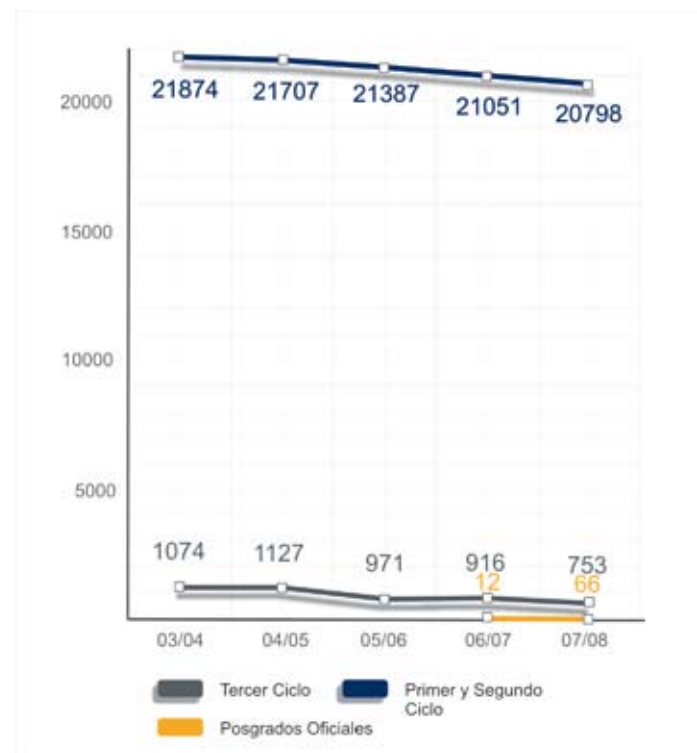

2. LA ULPGC

Alumnos por Género

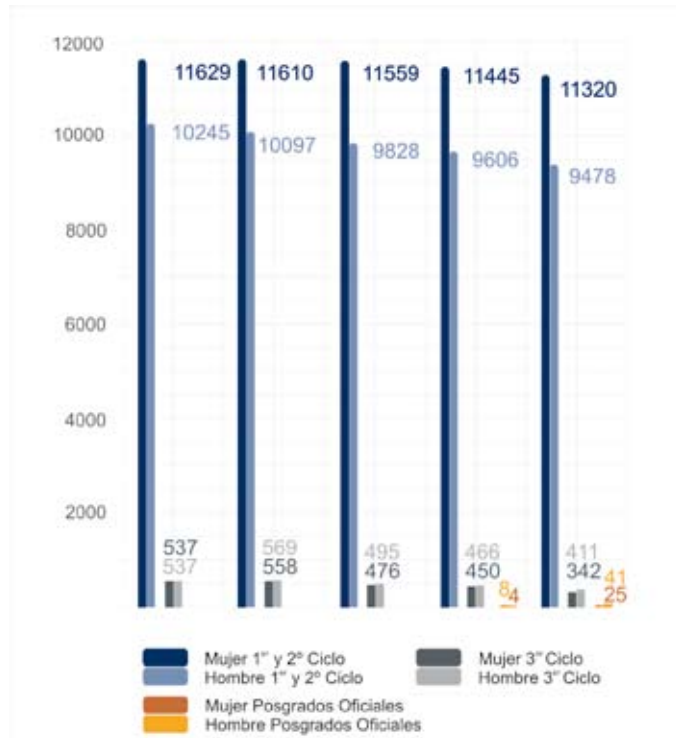

Alumnos de Primer y Segundo Ciclo por Grandes Áreas de Conocimiento

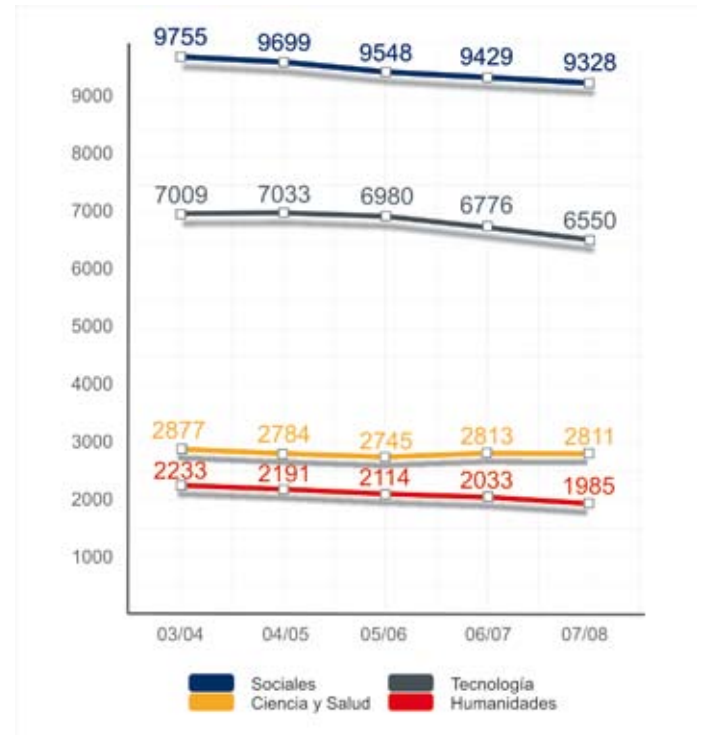

Alumnos de titulaciones de Teleformación



Imagen:

Benítez, Ana Luisa
"La lectora", 1995
Escultura en bronce
Edificio Central de la Biblioteca Universitaria



Imagen: Detalle de la cúpula del Edificio de la Sede Institucional de la ULPGC

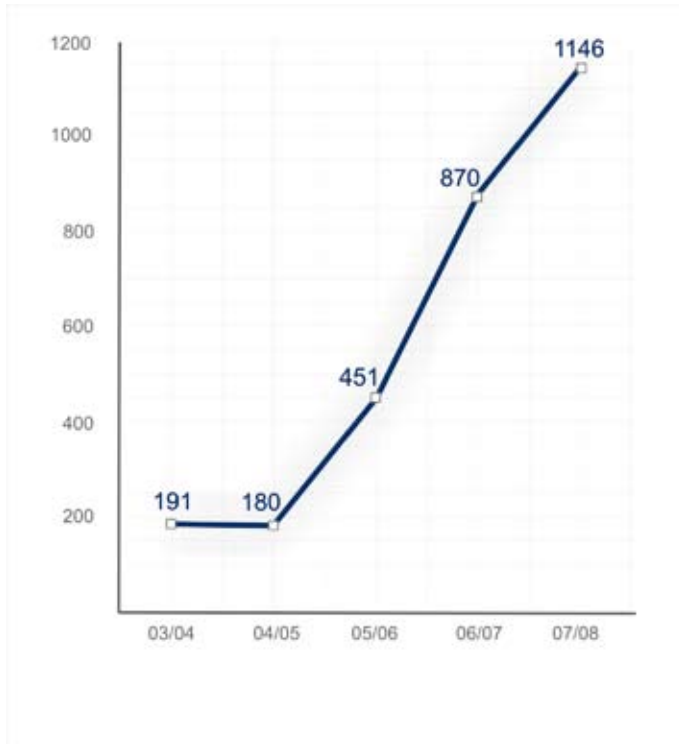

3

ESTRUCTURA Y GOBIERNO DE LA UNIVERSIDAD

Imagen apertura del capítulo:

Claustro Universitario celebrado el 28 y 29 de abril
de 2008 en el Paraninfo de la ULPGC

3

3. ESTRUCTURA Y GOBIERNO DE LA UNIVERSIDAD

3.1. Equipo rectoral

El equipo rectoral está formado por el Rector, los Vicerrectores y Vicerrectoras, la Secretaria General, el Jefe del Gabinete del Rector y el Gerente.

MIEMBROS

Rector

José Regidor García

Vicerrector de Investigación, Desarrollo e Innovación

Fernando Real Valcárcel

Vicerrector de Ordenación Académica y Espacio Europeo de Educación Superior

Luis Álvarez Álvarez

Vicerrector de Profesorado

Gustavo Montero García

Vicerrectora de Relaciones Internacionales e Institucionales

Rosario Berriel Martínez

Vicerrectora de Cultura y Deporte

Isabel Pascua Febles

Vicerrector de Estudiantes y Extensión Universitaria

Nicolás Díaz de Lezcano Sevillano

Vicerrectora de Calidad e Innovación Educativa

Raquel Espino Espino

Secretaria General

Carmen Salinero Alonso

Jefe del Gabinete del Rector

Manuel Ramírez Sánchez

Gerente

Conrado Domínguez Trujillo

3.1.1. Rector

Rector de la Universidad de Las Palmas de Gran Canaria

José Regidor García

Sede Institucional
C/ Juan de Quesada, 30
35001 Las Palmas de Gran Canaria

Teléfono: 928 451 003
Fax: 928 451 006
Correo electrónico: rector@ulpgc.es

3.1.2. Vicerrectorado de Investigación, Desarrollo e Innovación

Vicerrector de Investigación, Desarrollo e Innovación

José Joaquín Hernández Brito (hasta el 4 de junio de 2008)
Fernando Real Valcárcel (desde el 6 de junio de 2008)

Sede Institucional
C/ Juan de Quesada, 30
35001 Las Palmas de Gran Canaria

Teléfono: 928 451 030
Fax: 928 459 699
Correo electrónico: vidi@ulpgc.es

Director de Política de Investigación e Innovación

Juan Manuel Afonso López

Director de Servicios de apoyo a la I+D+i,

Ignacio Agustín Nuez Pestana (hasta el 8 de noviembre de 2007)

Director de Servicios de apoyo a la I+D+i

José Antonio Carta González
(desde el 14 de diciembre de 2007)

Directora del Servicio de Publicaciones y Difusión Científica

María Esther Pérez Martell

Director de OTRI-ULPGC

Juan Antonio Jiménez Rodríguez
(desde el 21 de mayo de 2008)

3.1.3. Vicerrectorado de Ordenación Académica y Espacio Europeo de Educación Superior

Vicerrector de Ordenación Académica y Espacio Europeo de Educación Superior

Luis Álvarez Álvarez

Sede Institucional
C/ Juan de Quesada, 30
35001 Las Palmas de Gran Canaria

Teléfono: 928 451 032
Fax: 928 457 493 / 451 022
Correo electrónico: voa@ulpgc.es

Directora de Títulos de Grado

Blanca Mompeó Corredera

Director de Postgrado y Tercer Ciclo

Francisco Rodríguez Guisado

Directora de Evaluación y Planificación Académica

María Dolores Marrero Alemán

Director del Servicio de Teleformación

Antonio Ocón Carreras

3. ESTRUCTURA Y GOBIERNO DE LA UNIVERSIDAD

3.1.4. Vicerrectorado de Profesorado

Vicerrector de Profesorado

Fernando Real Valcárcel (hasta el 5 de junio de 2008)
Gustavo Montero García (desde el 6 de junio de 2008)

Sede Institucional
C/ Juan de Quesada, 30
35001 Las Palmas de Gran Canaria

Teléfono: 928 451 038
Fax: 928 457 423
Correo electrónico: vp@ulpgc.es

Director de Plantilla y Evaluación del Profesorado

Luis Domínguez Boada

Director/a de Selección y Relaciones con las Organizaciones Sindicales

Gustavo Montero García (hasta el 5 de junio de 2008)
Trinidad Arcos Pereira (desde el 9 de julio de 2008)

3.1.5. Vicerrectorado de Relaciones Internacionales e Institucionales

Vicerrectora de Relaciones Internacionales e Institucionales

Rosario Berriel Martínez

Sede Institucional
C/ Juan de Quesada, 30
35001 Las Palmas de Gran Canaria

Teléfono: 928 458 028
Fax: 928 451 033
Correo electrónico: vrii@ulpgc.es

Director de Relaciones Internacionales

Juan Rocha Martín

Directora de Relaciones Institucionales

Antonia María Gil Padilla

Directora de Cooperación al Desarrollo y Compromiso Social

Ana Cano Ramírez

3.1.6. Vicerrectorado de Planificación e Infraestructura

Vicerrectora de Planificación e infraestructura

Carmen Paz Suárez Araujo (hasta el 13 de junio de 2008)

Directora de la Oficina de Gestión Medioambiental

M. Ascensión Viera Rodríguez (hasta el 13 de junio de 2008)

Director de Tecnología de la Información y las Comunicaciones

Juan L. Navarro Mesa (hasta el 13 de junio de 2008)

Director de Ordenación del Campus y Gestión Medioambiental

Pedro Nicolás Romera García (hasta el 13 de junio de 2008)

3.1.7. Vicerrectorado de Cultura y Deporte

Vicerrectora de Cultura y Deporte

Isabel Pascua Febles

Sede Institucional
C/ Juan de Quesada, 30
35001 Las Palmas de Gran Canaria

Teléfono: 928 451 010
Fax: 928 451 022
Correo electrónico: vcd@ulpgc.es

Directora de Cultura

Isabel María Luján Henríquez

Director de Deporte

Manuel E. Navarro Valdivielso

3.1.8. Vicerrectorado de Estudiantes y Extensión Universitaria

Vicerrector de Estudiantes y Extensión Universitaria

Nicolás Díaz de Lezcano Sevillano

Sede Institucional
C/ Juan de Quesada, 30
35001 Las Palmas de Gran Canaria

Teléfono: 928 451 024
Fax: 928 459 698
Correo electrónico: vest@ulpgc.es

Director de Acceso

Manuel Sánchez Artilles

Director de Extensión Universitaria y Coordinación

Jorge López Curbelo

Directora de Servicios al Estudiante

María Milagros Torres García (hasta el 29 de febrero de 2008)
Concepción Hernández Guerra (desde el 1 de marzo de 2008)

Directora de Orientación Formativa

Lourdes Sarmiento Ramos

Directora de Atención Psicosocial

Carmen Delia Díaz Bolaños

Director de Residencias Universitarias

Juan Antonio Peña Quintana

3.1.9. Vicerrectorado de Calidad e Innovación Educativa

Vicerrectora de Calidad e Innovación Educativa

Raquel Espino Espino

Sede Institucional
C/ Juan de Quesada, 30
35001 Las Palmas de Gran Canaria

Teléfono: 928 451 019
Fax: 928 451 022
Correo electrónico: vcie@ulpgc.es

Directora de Evaluación Institucional

Sara María González Betancor

Director de Innovación Educativa

Francisco Mario Hernández Tejera

3. ESTRUCTURA Y GOBIERNO DE LA UNIVERSIDAD

3.1.10. Secretaría General

Secretaria General

Carmen Salinero Alonso

Sede Institucional
C/ Juan de Quesada, 30
35001 Las Palmas de Gran Canaria

Teléfono: 928 451 039
Fax: 928 451 006
Correo electrónico: sgeneral@ulpgc.es

Directora de los Servicios de Secretaría General y del Boletín Oficial de la Universidad de Las Palmas de Gran Canaria

Diana Malo de Molina Zamora

3.1.11. Jefe del Gabinete del Rector

Jefe del Gabinete del Rector

Manuel Ramírez Sánchez

Sede Institucional
C/ Juan de Quesada, 30
35001 Las Palmas de Gran Canaria

Teléfono: 928 451 037
Fax: 928 451 006
Correo electrónico: jgr@ulpgc.es

3.1.12. Gerencia

Gerente

Conrado Domínguez Trujillo

Sede Institucional
C/ Juan de Quesada, 30
35001 Las Palmas de Gran Canaria

Teléfono: 928 451 005
Fax: 928 457 477
Correo: gerente@ulpgc.es

Vicegerente de Asuntos Económicos

Julia Guillamón Castelló

Vicegerente de Recursos Humanos

Abraham Luis Cárdenes González

Director de Control Económico

José Andrés Dorta Velázquez

Director de Infraestructuras y Proyectos

Pedro Nicolás Romera García (desde el 1 de julio de 2008)

Director de Sostenibilidad

José Jaime Sadhwani Alonso (desde el 1 de julio de 2008)

Director de Política Informática

José Miguel Santos Espino (desde el 1 de julio de 2008)

3. ESTRUCTURA Y GOBIERNO DE LA UNIVERSIDAD



Pleno del Consejo Social del 20 de diciembre de 2007

3.2. Órganos Colegiados

3.2.1. Consejo Social

El Consejo Social de la Universidad de Las Palmas de Gran Canaria es el órgano de participación de la sociedad en la Universidad al que le corresponde la supervisión de las actividades de carácter económico de ésta y del rendimiento de sus servicios; promueve la colaboración de la sociedad en la financiación de la Universidad y las relaciones entre ésta y su entorno cultural, profesional, económico y social al servicio de la calidad de la actividad universitaria.

MIEMBROS DEL PLENO

Presidente

Lothar Siemens Hernández

Vicepresidente

Jesús de León Lima

Secretario

Miguel Ángel Acosta Rodríguez

Antonio Alarcó Hernández
José Alonso Morales
Antonio Ballester Monzón
Ramón Bermúdez Benasco
Antonio Coello Cruz
Conrado Domínguez Trujillo
Fernando Fernández Rodríguez
Fernando Fraile González
Encarnación Galván González
Juan Antonio García González
Francisco Javier García Pérez
Adelaida Hernández Guerra
Juan Alonso Herrera Castilla
Francisco Marín Lloris
Antonio Marrero Hernández
Guillermo Melián Sánchez
Dolores Mesa Arocha

3. ESTRUCTURA Y GOBIERNO DE LA UNIVERSIDAD

Milagros del Valle Padrón Chacón
Cristina María Perdomo Reyes
José Regidor García
Alicia Rodríguez Betancor
Rosa Rodríguez Díaz
Braulio Romero Molero
Carmen Salinero Alonso
Joerg Schreber Sánchez

Comisión Permanente

Lothar Siemens Hernández (Presidente)
Jesús de León Lima (Vicepresidente)
Miguel Ángel Acosta Rodríguez (Secretario)
José Alonso Morales
Conrado Domínguez Trujillo
Guillermo Melián Sánchez
José Regidor García
Carmen Salinero Alonso

Comisión de Planificación y Asuntos Económicos

Lothar Siemens Hernández (Presidente)
Jesús de León Lima (Vicepresidente)
Miguel Ángel Acosta Rodríguez (Secretario)
Santiago Candela Solá
Conrado Domínguez Trujillo
Antonio Marrero Hernández
Guillermo Melián Sánchez
Rosa Rodríguez Díaz
Carmen Salinero Alonso

Comisión de Calidad de los Servicios

Lothar Siemens Hernández (Presidente)
Jesús de León Lima (Vicepresidente)
Miguel Ángel Acosta Rodríguez (Secretario)
José Alonso Morales
Conrado Domínguez Trujillo
Carmen Salinero Alonso

Comisión de Interacción con la Sociedad

Lothar Siemens Hernández (Presidente)
Jesús de León Lima (Vicepresidente)
Miguel Ángel Acosta Rodríguez (Secretario)
Conrado Domínguez Trujillo
Juan Antonio García González
Cristina María Perdomo Reyes
Alicia Rodríguez Betancor
Carmen Salinero Alonso
Joerg Schreber Sánchez

PRINCIPALES ACTUACIONES DEL PLENO DEL CONSEJO SOCIAL

Sesión de 26 de noviembre de 2007

- Aprobación de los informes preceptivos sobre la propuesta de implantación de los Títulos Oficiales de *Máster Universitario en Comercio Internacional y Logística (Gestión Global de la Cadena de Suministros)* por la Universidad de Las Palmas de Gran Canaria, *Máster Universitario en Procesos Educativos* por la Universidad de Las Palmas de Gran Canaria y *Máster Universitario en Español y su cultura: Desarrollos Profesionales y Empresariales* por la Universidad de Las Palmas de Gran Canaria.
- Aprobación del *Plan Anual de Actuaciones y Presupuesto* del Consejo Social de la ULPGC para el ejercicio presupuestario correspondiente al año 2008, a efectos de su inclusión en el de la Universidad, que asciende a cuatrocientos veinticinco mil setecientos sesenta y siete euros (425.767,00 €).

Sesión de 20 de diciembre de 2007

- Aprobación del presupuesto de la Universidad de Las Palmas de Gran Canaria correspondiente al ejercicio económico 2008, que asciende a un total de ciento treinta y seis millones quinientos cincuenta y un mil ciento cuarenta y dos euros con treinta y cuatro céntimos (136.551.142,34 €).

Sesión de 30 de abril de 2008

- Aprobación de la asignación de créditos a Centros, Departamentos e Institutos Universitarios.
- Aprobación de la propuesta de programación plurianual de las inversiones a realizar por la Universidad de Las Palmas de Gran Canaria en el periodo 2008-2010 con cargo a los créditos aprobados por el Gobierno de Canarias.
- Aprobación de la liquidación del presupuesto del Consejo Social correspondiente al ejercicio económico 2007.
- Aprobación de las cuentas anuales correspondientes al ejercicio económico 2007 de la Universidad.
- Aprobación de la *Memoria de Actividades de la Unidad de Co-operación Educativa y Fomento del Empleo (UCEFE)* correspondiente al año 2007.
- Aprobación de la asignación de complementos retributivos al personal docente e investigador, con efectos económicos uno de enero de dos mil ocho.
- Aprobación de la propuesta de convenio de colaboración a suscribir entre la Audiencia de Cuentas de Canarias, la Universidad de Las Palmas de Gran Canaria y su Consejo Social.
- Constitución de un grupo de trabajo encargado de analizar y hacer propuestas relacionadas con el proceso de adaptación de las titulaciones al Espacio Europeo de Educación Superior.

Sesión de 12 de junio de 2008

- Aprobación de la creación de la Fundación Canaria Parque Científico Tecnológico de la Universidad de Las Palmas de Gran Canaria y su dotación fundacional, que asciende a treinta mil euros (30.000,00€), así como el primer Programa de Actuación de la citada Fundación.

Sesión de 21 de julio de 2008

- Aprobación del informe favorable de las directrices del presupuesto para el ejercicio 2009.
- Aprobación de la *Memoria de Actividades* correspondiente al año 2007 así como su publicación a efectos de difusión.
- Aprobación del informe favorable sobre la propuesta de modificación de la denominación del Centro de Ciencias de la Salud por Facultad de Ciencias de la Salud.
- Aprobación de la propuesta de distribución de becas de colaboración del Ministerio de Educación, Política Social y Deporte para el curso 2008-2009 destinadas a iniciar en las tareas de investigación a los estudiantes de último curso de segundo ciclo que presten su colaboración, en régimen de compatibilidad con sus estudios, en determinados Departamentos de la ULPGC.



Claustro Extraordinario del 20 y 21 de noviembre de 2007

3.2.2. Claustro Universitario

El Claustro de la Universidad es el órgano de máxima representación de la comunidad universitaria y puede manifestar su opinión sobre asuntos referidos a las actividades de docencia, investigación o cualquier otro tema de interés social. El Claustro de la ULPGC está formado por el Rector, que lo presidirá, la Secretaria General, que actuará como secretaria, el Gerente y un grupo de 200 claustrales, representantes de los distintos estamentos que integran la comunidad universitaria.

MIEMBROS

Presidente

José Regidor García

Secretaria General

Carmen Salinero Alonso

Gerente

Conrado Domínguez Trujillo

Personal Docente e Investigador Doctor perteneciente a los cuerpos docentes universitarios

Eduardo Acosta González

Juan Manuel Afonso López

Francisca Rosa Álamo Vera

Itziar Alonso González

Luis Álvarez Álvarez

Trinidad Arcos Pereira

Patricia Arnaiz Castro

Rafael Arteaga Ortiz

José Bachiller Gil

Miguel Bastista Arteaga

Asunción Beerli Palacio

María Josefa Betancor Gómez

Pascual Caballero Ortega

María Dolores Cabrera Suárez

Eduardo Cáceres Morales

Fernando Calvo Francés

Francisco Javier Campos Méndez

3. ESTRUCTURA Y GOBIERNO DE LA UNIVERSIDAD

Santiago Candela Solá
 José Antonio Carta González
 Ulises Sebastián Castro Núñez
 José Juan Castro Sánchez
 Francisco Chirino Godoy
 Juan Alberto Corbera Sánchez
 José Luis Correa Santana
 Pedro Damián Cuesta Moreno
 Nancy Dávila Cárdenes
 Gerardo Delgado Aguiar
 Alicia Déniz Tadeo
 Nicolás Díaz de Lezcano Sevillano
 Marie Claire Durand Guiziuo
 José María Emperador Alzola
 Olga Escandell Bermúdez
 Antonio Falcón Martel
 Antonio Fernández Rodríguez
 Fernando Fernández Rodríguez
 Manuel Jesús Galán Moreno
 María Jesús García Domínguez
 Carmelo R. García Rodríguez
 María M. Gómez Cabrera
 Zoilo González Lama
 Rosa María González Monllor
 Alejandro González Morales
 Ignacio Javier González Robayna
 Ángel Salvador Gutiérrez Padrón
 Patricia Henríquez Sánchez
 Pedro Manuel Hernández Castellano
 Manuela Hernández Sánchez
 Consuelo Herrera Caso
 Juan Jiménez García
 María del Pilar Lainez Sevillano
 Alejandro Lomoschitz Mora-Figueroa
 Jorge López Curbelo
 José Javier Lorenzo Navarro
 Orlando Maeso Fortuny
 María de los Ángeles Marrero Díaz
 Pablo Martel Escobar
 Antonio María Martín Rodríguez
 Miguel Martínez Melgarejo
 María del Carmen Mato Carrodegas
 Carmen Delia Medina Castellano

Laura Miraut Martín
 José M. Molina Caballero
 Blanca Rosa Mompeó Corredera
 Gustavo Montero García
 Juan Antonio Montiel Nelson
 Nicolás Navarro Batista
 Ricardo Navarro García
 Juan Luis Navarro Mesa
 Antonio Núñez Ordóñez
 Jorge Orós Montón
 Francisco Ortega Andrade
 Carmelo Padrón Díaz
 Antonio Palomino Martín
 Isabel Pascua Febles
 María del Mar Pérez Gil
 Rafael Pérez Jiménez
 Francisca Quintana Domínguez
 María del Pino Quintana Montesdeoca
 Josefa María Ramal López
 Juan Ramírez Guedes
 Antonio Ramos Gordillo
 Fernando Real Valcárcel
 Alicia Rodríguez Álvarez
 Rosa Rodríguez Bahamonde
 Josefa Rodríguez Pulido
 Amelia Rodríguez Rodríguez
 Guillermo Ruiz Llamas
 Petra de Saa Pérez
 Alejandra Sanjuán Hernán-Pérez
 Francisco José Santana Pérez
 José Juan Santana Rodríguez
 Roberto Sarmiento Rodríguez
 Enrique Solana Suárez
 Manuel Sosa Henríquez
 Pedro Sosa Henríquez
 Álvaro Suárez Sarmiento
 Alicia Tejera Cruz
 Santiago Torres Curbelo
 Jorge Triana Méndez
 Francisco José Vázquez Polo
 Aurelio Vega Martínez
 José Miguel Veza Iglesias
 Manuel Wood Wood
 Pablo Zoghbi Manrique de Lara

3. ESTRUCTURA Y GOBIERNO DE LA UNIVERSIDAD

Resto del Personal Docente e Investigador

María José Caballero Cansino
 Juan José Carballo Feliú
 Fabián Alberto Déniz Quintana
 Gabriel Jesús Estévez Guerra
 Lourdes Farrerons Noguera
 Inmaculada Galván Sánchez
 Desiderio García Almeida
 Juan Carlos García González
 José Mario González Pajuelo
 José Daniel Hernández Sosa
 Diana Malo de Molina y Zamora
 María Dolores Marrero Alemán
 Domingo Marrero Marrero
 Moisés Martín Betancor
 Miguel Ángel Pérez Aguiar
 María del Carmen Pérez Rodríguez
 Francisco del Pino Suárez
 Manuel Ramírez Sánchez
 Cristina Roca González
 José Manuel Rodríguez Herrera
 Heriberto Suárez Falcón
 Fernando Toscano Benítez
 José Guillermo Viera Santana

Estudiantes

Carolina Abdo
 Adrián Alcalde Rodríguez
 Rita María Alejo Rodríguez
 Ariel Brito Jiménez
 Gustavo Cabrera Ramos
 Nauzet Coronado García
 Raúl Duque Hernández
 Raúl Escobar García
 Tirso Ester Sánchez
 José Airán Fernández Rodríguez
 Juan I. Fernández-Cid Afonso
 Beatriz Gálvez López
 Pablo Alejandro Giozza
 Alejandro J. Godoy Sosa
 Alby González Arencibia
 Armide González Arencibia

Cristina González García
 Esperanza González Medina
 Judith González Romero
 Christian González Roque
 Nairobi Goyes Viera
 Miriam Hernández García
 Héctor Pólux Hernández Hernández
 Marta Hernández Meneses
 Jorge de León Rivas
 Javier Alonso Llorca Cuevas
 Samuel Carmelo Martín Morera
 Pedro Pablo Medina Sánchez
 Yanira Mendoza Quesada
 Ángeles Montesdeoca Álvarez
 Olaia Morán Ramírez
 Lorenzo Rafael Muñoz González
 Lorena Navarro Peñate
 Rayco Nauzet Padilla Cubas
 Ariadna Pagés Naranjo
 Zeneida Perdomo Pérez
 Alejandro Pérez Peñate
 Sara Quesada García
 María del Carmen Ramírez Melián
 Cohelet Ramírez Santana
 Héctor Rivero Guardia
 José Javier Rodríguez Díaz
 Adrián Rodríguez Jiménez
 Francisco Sánchez Antúnez
 Idafen Santana Pérez
 Ernesto Santana Vega
 Joerg Miguel Schreiber Sánchez
 Romen Serrano Ruiz
 Antonio Soro Milán
 Juan Celso Suárez Sánchez
 Aythami Valentín Hernández
 Ángela María Vega Falcón
 María de los Ángeles Viera Santana

Personal de Administración y Servicios

Sergio Afonso Medina
Josefa Arroyo Ramírez
Antonio Ballester Monzón
David Barbeito Ramírez
Ricardo Beranger Mateos
María Nieves Hernández Santana
Francisco Javier Infiesta Saborit
Corina Lorenzo Marrero
Guillermo Martínez García
Marcos Pérez Delgado
Pedro Sosa Dorta

PRINCIPALES ACTUACIONES DEL CLAUSTRO UNIVERSITARIO

Sesión de 26 de octubre de 2007

- Constitución del Claustro Universitario.
- Elección de los miembros de la Mesa del Claustro Universitario.
- Elección de los representantes del Claustro Universitario en el Consejo de Gobierno.
- Aprobación del calendario electoral para la elección de los miembros para ocupar las plazas vacantes en la Junta Electoral Central de la Universidad de Las Palmas de Gran Canaria.
- Recepción del *Informe anual del Defensor de la Comunidad Universitaria*.

Sesión de 20 de noviembre de 2007

- Elección de miembros de la Junta Electoral Central de la Universidad de Las Palmas de Gran Canaria.

Sesión de 28 de abril de 2008

- Recepción del Informe del Rector al Claustro Universitario.



Consejo de Gobierno del 29 de abril de 2008

3. ESTRUCTURA Y GOBIERNO DE LA UNIVERSIDAD

3.2.2. Consejo de Gobierno

El Consejo de Gobierno es el órgano de gobierno de la Universidad. Establece las líneas estratégicas y programáticas de la Universidad, así como las directrices y procedimientos para su aplicación, en los ámbitos de organización de las enseñanzas, investigación, recursos humanos y económicos y elaboración de los presupuestos.

MIEMBROS

Presidente

José Regidor García

Secretaria General

Carmen Salinero Alonso

Gerente

Conrado Domínguez Trujillo

Elegidos por y entre los Decanos de Facultades, Directores de Escuela y Directores de Departamento e Institutos Universitarios de Investigación

Juan Cabrera Cabrera
Santiago Candela Solá
Pedro Cuesta Moreno
Gerardo Delgado Aguiar
Ignacio Díaz de Lezcano Sevillano
Olga Escandell Bermúdez
Antonio Fernández Rodríguez
Fernando Fernández Rodríguez
María Jesús García Domínguez
Rosa María González Monllor
Santiago Hernández León
Miguel Martínez Melgarejo
Juan Antonio Montiel Nelson
Antonio Palomino Martín
Miguel Suárez de Tangil Navarro

Elegidos por el Claustro Universitario

Rita María Alejo Rodríguez
Trinidad Arcos Pereira
José Alberto Bachiller Gil
Antonio Ballester Monzón
Francisco Javier Campos Méndez
Inmaculada Galván Sánchez
Orlando Maeso Fortuny
Diana Malo de Molina Zamora
Pablo Martel Escobar
Blanca Mompeó Corredera
Francisco Ortega Andrade
Miguel Ángel Pérez Aguiar
José Javier Rodríguez Díaz
Alejandra Sanjuán Hernán-Pérez
Joerg Miguel Schreiber Sánchez
Álvaro Suárez Sarmiento
Jorge Triana Méndez
Aythami Valentín Hernández
Ángela María Vega Falcón
Manuel Wood Wood

Designados por el Rector

Fernando Real Valcárcel
Luis Álvarez Álvarez
Gustavo Montero García
Rosario Berriel Martínez
Isabel Pascua Febles
Nicolás Díaz de Lezcano Sevillano
Raquel Espino Espino
Manuel Ramírez Sánchez
Beatriz González López-Valcárcel
Ángel Gutiérrez Padrón
María Soledad Izquierdo López
Flora Pescador Monagas
José María de la Portilla Fernández
Antonia Soraya Pérez López

Designados por el Consejo Social

Lothar Siemens Hernández
Rosa Rodríguez Díaz

COMISIONES DEL CONSEJO DE GOBIERNO

Comisión permanente

José Regidor García (Rector)
Carmen Salinero Alonso (Secretaria General)
Conrado Domínguez Trujillo (Gerente)
Luis Álvarez Álvarez
Antonio Ballester Monzón
Pedro Cuesta Moreno
Gerardo Delgado Aguiar
Ignacio Díaz de Lezcano Sevillano
Inmaculada Galván Sánchez
Beatriz González López Valcárcel
Orlando Maeso Fortuny
Diana Malo de Molina y Zamora
Fernando Real Valcárcel
Joerg Miguel Schreiber Sánchez
Lothar Siemens Hernández

Comisión económica

José Regidor García (Rector)
Conrado Domínguez Trujillo (Gerente)
Trinidad Arcos Pereira
Antonio Ballester Monzón
Antonio Fernández Rodríguez
Fernando Fernández Rodríguez
Rosa María González Monllor
María Soledad Izquierdo López
Miguel Martínez Melgarejo
Antonio Palomino Martín
José María de la Portilla Fernández
José Javier Rodríguez Díaz
Rosa Rodríguez Díaz
Joerg Miguel Schreiber Sánchez

Comisión de Investigación, Desarrollo e Innovación

Fernando Real Valcárcel
(Vicerrector de Investigación, Desarrollo e Innovación)
Trinidad Arcos Pereira
José Alberto Bachiller Gil

Javier Campos Méndez
Gerardo Delgado Aguiar
Olga Escandell Bermúdez
Antonio Fernández Rodríguez
Beatriz González López-Valcárcel
Santiago Hernández León
Orlando Maeso Fortuny
Pablo Martel Escobar
José Antonio Montiel Nelson
Antonia Soraya Pérez López
José Javier Rodríguez Díaz
Lothar Siemens Hernández
Álvaro Suárez Sarmiento
Aythami Valentín Hernández

Comisión de Planificación Académica y Espacio Europeo de Educación Superior

Luis Álvarez Álvarez
(Vicerrector de Ordenación Académica y EEES)
Trinidad Arcos Pereira
Ángel Gutiérrez Padrón
Diana Malo de Molina y Zamora
Blanca Mompeó Corredera
Antonia Soraya Pérez López
Alejandra Sanjuán Hernán-Pérez
Álvaro Sarmiento Suárez
Joerg Miguel Schreiber Sánchez
Lothar Siemens Hernández
Jorge Triana Méndez
Aythami Valentín Hernández
Manuel Wood Wood

Comisión de Títulos Oficiales y Propios

Luis Álvarez Álvarez
(Vicerrector de Ordenación Académica y EEES)
Rita María Alejo Rodríguez
José Alberto Bachiller Gil
Juan Cabrera Cabrera
Pedro Cuesta Moreno
Gerardo Delgado Aguiar
Ignacio Díaz de Lezcano Sevillano

3. ESTRUCTURA Y GOBIERNO DE LA UNIVERSIDAD

Antonio Fernández Rodríguez
 Fernando Fernández Rodríguez
 María Jesús García Domínguez
 Santiago Hernández León
 Juan Antonio Montiel Nelson
 Antonio Palomino Martín
 Soraya Pérez López
 Flora Pescador Monagas
 Rosa Rodríguez Díaz
 Ángela Valentín Hernández

Comisión de Profesorado y Formación del Personal Docente

Gustavo Montero García (Vicerrector de Profesorado)
 Trinidad Arcos Pereira
 José Alberto Bachiller Gil
 Antonio Ballester Monzón
 Juan Cabrera Cabrera
 Santiago Candela Solá
 Pedro Cuesta Moreno
 Ignacio Díaz de Lezcano Sevillano
 Olga Escandell Bermúdez
 Fernando Fernández Rodríguez
 Rosa González Monllor
 Orlando Maeso Fortuny
 Pablo Martel Escobar
 Blanca Mompeó Corredera
 Rosa Rodríguez Díaz
 José Javier Rodríguez Díaz
 Aythami Valentín Hernández

Comisión de Movilidad y Cooperación al Desarrollo

Rosario Berriel Martínez
 (Vicerrectora de Relaciones Internacionales e Institucionales)
 Rita María Alejo Rodríguez
 Gerardo Delgado Aguiar
 Ignacio Díaz de Lezcano Sevillano
 Olga Escandell Bermúdez
 María Jesús García Domínguez
 Pablo Martel Escobar
 Miguel Martínez Melgarejo

Francisco Ortega Andrade
 Antonia Soraya Pérez López
 José Javier Rodríguez Díaz
 Rosa Rodríguez Díaz

Comisión de Política Asistencial

Nicolás Díaz de Lezcano Sevillano
 (Vicerrector de Estudiantes y Extensión Universitaria)
 Rita María Alejo Rodríguez
 Pablo Martel Escobar
 Antonio Palomino Martín
 José María de la Portilla Fernández
 José Javier Rodríguez Díaz
 Rosa Rodríguez Díaz
 Ángela Valentín Hernández
 Aythami Valentín Hernández
 Manuel Wood Wood

Comisión de Evaluación Compensatoria

Nicolás Díaz de Lezcano Sevillano
 (Vicerrector de Estudiantes y Extensión Universitaria)
 Carmen Salinero Alonso (Secretaria General)
 Rosa González Monllor
 Ángel Gutiérrez Padrón
 Miguel Martínez Melgarejo
 Jorge Triana Méndez

Comisión de Calidad e Innovación Educativa

Raquel Espino Espino
 (Vicerrectora de Calidad e Innovación Educativa)
 Rita María Alejo Rodríguez
 Antonio Ballester Monzón
 Javier Campos Méndez
 Inmaculada Galván Sánchez
 María Jesús García Domínguez
 Rosa González Monllor
 Blanca Mompeó Corredera
 Francisco Ortega Andrade
 Miguel Ángel Pérez Aguiar
 Rosa Rodríguez Díaz
 Ángela Valentín Hernández

Representantes del Consejo de Gobierno en el Consejo Social

Fernando Fernández Rodríguez
Joerg Miguel Scheber Sánchez
Antonio Ballester Monzón

PRINCIPALES ACTUACIONES DEL CONSEJO DE GOBIERNO

Sesión de 6 de noviembre de 2007

- Creación de las Comisiones Delegadas del Consejo de Gobierno y elección de sus miembros.
- Elección de los representantes del Consejo de Gobierno en el Consejo Social de la Universidad de Las Palmas de Gran Canaria.

Sesión de 27 de noviembre de 2007

- Aprobación de los siguientes Títulos Oficiales: *Máster Universitario en Cirugía Mínimamente Invasiva para Enfermería* por la Universidad de Las Palmas de Gran Canaria, *Máster Universitario en Español y su cultura: Desarrollos Profesionales y Empresariales* por la Universidad de Las Palmas de Gran Canaria, *Máster Universitario en Procesos Educativos* por la Universidad de Las Palmas de Gran Canaria.
- Creación del *Boletín Oficial de la Universidad de Las Palmas de Gran Canaria* y aprobación de su Reglamento.



Sesión de 19 de diciembre de 2007

- Aprobación de la propuesta del *Presupuesto de la Universidad de Las Palmas de Gran Canaria* para el ejercicio del año 2008, que asciende a 136.551.142,34 €, y de su remisión al Consejo Social.
- Aprobación de la incorporación estable de una investigadora del *Programa Ramón y Cajal*, a través del Programa I3.
- Modificación del *Convenio Cátedra Pérez Galdós*.
- Elección de los miembros del Consejo Social como integrantes de las diferentes Comisiones Delegadas del Consejo de Gobierno.
- Aprobación de la fusión de las Aulas "Globalización" y "Díaspóra y Mestizaje" en el Aula "Estudios de la Globalización, Paz e Interculturalidad" de la ULPGC.
- Creación del Aula "Wagner y Estudios Estéticos de la ULPGC".

3. ESTRUCTURA Y GOBIERNO DE LA UNIVERSIDAD

- Creación del Aula “Cátedra Manuel Velázquez Cabrera de Historia de la Administración”.
- Creación del Aula “Estudios Eufemiano Jurado Domínguez”.

Sesión de 30 de enero de 2008

- Aprobación del *Plan de Inversiones* de la Universidad de Las Palmas de Gran Canaria para el período 2008-2010, por un importe de 35.724.394 €.
- Supresión de la Comisión de Política Ambiental y creación de la Comisión de Gestión Ambiental y Sostenibilidad.
- Proposición de D. Antonio Marrero Hernández para su designación por el Consejero competente en materia de Educación del Gobierno de Canarias como vocal del Consejo Social de la Universidad de Las Palmas de Gran Canaria.
- Aprobación del *Reglamento Marco de Funcionamiento Interno de las Comisiones Delegadas de Consejo de Gobierno*.
- Aprobación del *Reglamento para la Selección y Publicación de Manuales Docentes de la ULPGC*.

Sesión de 25 de febrero de 2008

- Modificación de los baremos de contratación del Personal Docente e Investigador laboral, adaptándolos a la *Ley Orgánica 4/2007, de 12 de abril, por la que se modifica la Ley Orgánica 6/2001, de 21 de diciembre, de Universidades*.
- Modificación del *Reglamento sobre Profesores Eméritos*.
- Aprobación del calendario académico oficial para el curso 2008-2009.

Sesión de 29 de abril de 2008

- Aprobación de las cuentas anuales de la Universidad de Las Palmas de Gran Canaria correspondiente al ejercicio económico 2007.
- Aprobación del *Reglamento de Proyectos Fin de Carrera de Ingeniería en Informática*.
- Ratificación por parte de la Universidad de Las Palmas de Gran Canaria del *Código de Conducta de la Universidades en Materia de Cooperación al Desarrollo*.
- Aprobación del cambio de nombre de la “Cátedra Alfredo Kraus” por “Aula Alfredo Kraus”.

Sesión de 4 de junio de 2008

- Aprobación del *Reglamento Marco del Sistema de Garantía de Calidad de los Centros* de la Universidad de Las Palmas de Gran Canaria.
- Aprobación del acuerdo de elevar al Consejo Social la propuesta de creación de la Fundación Canaria Parque Científico Tecnológico de la Universidad de Las Palmas de Gran Canaria.
- Aprobación del *Reglamento de Títulos Propios, Formación Continua y Extensión Universitaria*. Adopción de los acuerdos que procedan.
- Aprobación del *Reglamento de Títulos Oficiales*.
- Aprobación del *Programa para favorecer el acceso al título de doctor a los Profesores Titulares de Escuela Universitaria y a los Profesores Colaboradores*.
- Aprobación del *Reglamento para la Elección del Tribunal de Pruebas de Acceso a la Facultad de Ciencias de la Actividad Física y del Deporte*.

Sesión de 22 de julio de 2008

- Aprobación de las directrices del presupuesto de la ULPGC para el ejercicio 2009.
- Aprobación de la propuesta de modificación de la denominación del Centro de Ciencias de la Salud por el de Facultad de Ciencias de la Salud.
- Aprobación de la incorporación estable de un investigador del *Programa Ramón y Cajal* a través del Programa I3.

3.3. Otros órganos

3.3.1. Defensor de la Comunidad Universitaria

El Defensor Universitario (DU) es el órgano independiente encargado de defender y proteger los derechos e intereses legítimos de todos los miembros de la comunidad universitaria actuando como receptor de las quejas contra el funcionamiento institucional y como mediador y conciliador de los desacuerdos y enfrentamientos que puedan producirse entre los miembros de los diferentes sectores.

Elegido por el Claustro Universitario por un período de cinco años, está facultado para admitir cualquier queja o reclamación que se le presente y en la que se denuncie el incumplimiento de la legalidad o cualquier perjuicio de los intereses legítimos del denunciante en sus relaciones con la ULPGC, aunque no exista infracción estricta de la legalidad.

Son funciones del Defensor Universitario:

- Recibir consultas, tanto de miembros de la comunidad universitaria como de personas externas a ella, sobre los diferentes temas y cuestiones relacionadas con la vida universitaria.
- Recibir y tramitar las quejas o reclamaciones que son enviadas a la oficina del DU, buscando soluciones a las mismas ante los diferentes órganos y servicios universitarios.

c) Actuar como mediador y conciliador cuando es requerido para ello por cualquier miembro de la comunidad universitaria.

d) Iniciar actuaciones de oficio cuando lo estime conveniente para el mejor funcionamiento de la vida universitaria.

e) Formular sugerencias y recomendaciones a los responsables de los órganos de gobierno y a la administración de la Universidad.

En el año 2007 se contabilizaron un total de 88 actuaciones en la oficina del Defensor Universitario. En un cómputo global, 78 correspondieron a consultas elevadas al órgano, ocho a expedientes tramitados por quejas o reclamaciones y, finalmente, las dos restantes a procesos de mediación.

ACTUACIONES ANTE EL DEFENSOR DE LA COMUNIDAD UNIVERSITARIA EN 2007

78	Consultas
8	Expedientes por quejas y reclamaciones
2	Procesos de mediación
88	Total

En cuanto a las consultas, la distribución por estamentos fue la siguiente: 49 proceden del estamento del alumnado, cuatro del estamento del profesorado, y las 25 restantes a miembros o instancias ajenas a nuestra comunidad, especialmente procedentes de otros Defensores Universitarios españoles.

PROCEDENCIA DE LAS CONSULTAS AL DEFENSOR DE LA COMUNIDAD UNIVERSITARIA

49	Estudiantes
4	Profesorado
25	Externos
78	Total

3. ESTRUCTURA Y GOBIERNO DE LA UNIVERSIDAD

En cuanto a los expedientes tramitados, siete tuvieron su origen en quejas o reclamaciones presentadas por estudiantes, y uno por un miembro del profesorado.

Sobre los dos procesos de mediación llevados a cabo por el Defensor Universitario, debe señalarse que ambos se resolvieron con un acuerdo entre las partes:

Asimismo, el Defensor Universitario participó en el *X Encuentro Estatal de Defensores Universitarios*, celebrado en la Universidad Politécnica de Madrid del 24 al 26 de octubre de 2007, en cuyas mesas de trabajo se debatieron los siguientes temas: “Aspectos jurídicos de la figura del Defensor Universitario”, “Seguro Escolar”, “Los Estudiantes y el Defensor”, “El Personal de Administración y Servicios y el Defensor” y “El Defensor Universitario en el contexto europeo”. En el Encuentro, que contó con la presencia de la Ministra de Educación, se desarrollaron también las siguientes conferencias: “Estado de derecho, autonomía y derechos universitarios en México” (impartida por D. Leoncio Lara Sáenz), “Temas de nuestro tiempo: derechos y deberes” (por José Manuel Sánchez-Ron), “Reflexiones en torno al presente y futuro de la Universidad” (por Montserrat Casas Atmeller”) y “La publicación de datos de profesores y alumnos y la privacidad personal. Acerca de la protección de datos personales en las Universidades” (por Antonio Troncoso Reigada). En el Encuentro se rindió homenaje a los antiguos Defensores Universitarios, motivo por el que estuvo presente el anterior Presidente del Defensor Universitario de la ULPGC, D. Jesús Pérez Peña.

[El Informe Anual completo, correspondiente al año 2007, está disponible para su lectura en la web del Defensor Universitario: www.ulpgc.es - Organización - Defensor de la Comunidad Universitaria]

3.3.2. Junta Electoral Central

La Junta Electoral Central es la encargada de organizar y controlar los procesos electorales de los órganos de gobierno y de representación de la Universidad.

MIEMBROS

Presidente

Pedro Saavedra Santana (hasta el 28 de noviembre de 2007)
José Fortes Gálvez (desde el 14 de diciembre de 2007)

Vocales

Víctor Sánchez Blázquez

Juan Miguel Gil de la Fe

(vocal-profesor hasta el 28 de noviembre de 2007)

Félix Bernardo Tobajas Guerrero

(vocal-profesor hasta el 28 de noviembre de 2007)

Lucía Ojeda Bruno

(vocal-profesora desde el 14 de diciembre de 2007)

Salvador Benítez Rodríguez

(vocal-becario de investigación desde el 14 de diciembre de 2007)

Dailos Castellano Marrero *(vocal-estudiante)*

Albano Castillo García *(vocal-estudiante)*

ELECCIONES DE ÓRGANOS UNIPERSONALES

- Instituto Universitario de Sistemas Inteligentes y Aplicaciones Numéricas en la Ingeniería (octubre de 2007)
- Departamento de Educación (octubre de 2007)
- Departamento de Bioquímica y Biología Molecular, Fisiología, Genética e Inmunología (diciembre de 2007)
- Departamento de Filología Moderna (diciembre de 2007 y febrero de 2008)
- Instituto Universitario de Microelectrónica Aplicada (marzo de 2008)
- Departamento de Didácticas Especiales (marzo de 2008)

ELECCIONES DE ÓRGANOS COLEGIADOS

Juntas de Centros

- Facultad de Geografía e Historia (noviembre de 2007)
- Facultad de Informática (noviembre de 2007)
- Facultad de Ciencias de la Salud (diciembre de 2007)
- Facultad de Formación del Profesorado (diciembre de 2007)
- Facultad de Ciencias del Mar (diciembre de 2007)
- Facultad de Ciencias de la Actividad Física y el Deporte (noviembre de 2007)
- Escuela Universitaria Politécnica (diciembre de 2007)
- Escuela Técnica Superior de Arquitectura (enero de 2008)
- Escuela Universitaria de Ingeniería Técnica de Telecomunicación (febrero de 2008)
- Facultad de Veterinaria (marzo de 2008)
- Facultad de Ciencias del Mar (abril de 2008)
- Escuela Técnica Superior de Arquitectura (mayo de 2008)

Consejos de Departamentos

- Departamento de Morfología (noviembre de 2007)
- Departamento de Ciencias Jurídicas Básicas (noviembre de 2007)
- Departamento de Informática y Sistemas (noviembre de 2007)
- Departamento de Ciencias Históricas (noviembre de 2007)
- Departamento de Cartografía y Expresión Gráfica en la Ingeniería (diciembre de 2007)
- Departamento de Didácticas Especiales (diciembre de 2007)
- Departamento de Psicología y Sociología (diciembre de 2007)
- Departamento de Ingeniería Civil (diciembre de 2007)
- Departamento de Educación Física (febrero de 2008)
- Departamento de Biología (febrero de 2008)
- Departamento de Informática y Sistemas (marzo de 2008)
- Departamento de Ingeniería Telemática (abril de 2008)



Detalle de columna en la Sede Institucional de la ULPGC



Imagen: Reunión del Consejo Social del 30 de abril de 2008



4

CENTROS, DEPARTAMENTOS
E INSTITUTOS UNIVERSITARIOS
DE INVESTIGACIÓN

Imagen apertura del capítulo:

Detalle del Edificio de Ciencias Jurídicas

4

4. CENTROS, DEPARTAMENTOS E INSTITUTOS UNIVERSITARIOS DE INVESTIGACIÓN

4.1. Centros

Los Centros, entre los que se incluyen las Facultades, las Escuelas Técnicas Superiores, las Escuelas Universitarias y la Estructura de Teleformación, son los órganos docentes y de gestión administrativa responsables de definir, organizar, coordinar y controlar las enseñanzas regladas, además de otras actividades de formación relativas a las titulaciones que les sean propias.

La ULPGC cuenta con diecisiete centros, a los que hay que unir la Estructura de Teleformación y el Centro Adscrito de Turismo del Campus de Tahíche, en Lanzarote.



FACULTAD DE CIENCIAS DE LA ACTIVIDAD FÍSICA Y EL DEPORTE

Decano

Antonio Palomino Martín

Vicedecana de Infraestructura y Cultura

Miriam Esther Quiroga Escudero (hasta el 7 de octubre de 2007)

Adelina González Muñoz (desde el 8 de octubre de 2007)

Vicedecana de Ordenación Académica

Alicia Santana Rodríguez

Vicedecana de Programas de Movilidad

María Teresa Cabrera Nuez

Secretario

Juan Carlos García González

Edificio de Educación Física
Campus Universitario de Tafira
35017 Las Palmas de Gran Canaria
Teléfono: 928 458 868
www.fcad.ulpgc.es

4. CENTROS, DEPARTAMENTOS E INSTITUTOS UNIVERSITARIOS DE INVESTIGACIÓN



FACULTAD DE CIENCIAS ECONÓMICAS Y EMPRESARIALES

Decano

Sergio J. Martín Machín

Vicedecano de Ordenación Académica de la Licenciatura de Administración y Dirección de Empresas

Heriberto Suárez Falcón

Vicedecana de Ordenación Académica de la Diplomatura en Ciencias Empresariales

Alicia Déniz Tadeo

Vicedecano de Ordenación Académica de la Licenciatura de Economía

Juan Carlos Martín Hernández

Vicedecana de Ordenación Académica de la Diplomatura de Turismo

Alicia María Bolívar Cruz

Vicedecano de Infraestructura y Apoyo a la Investigación

Francisco José Vázquez Polo

Vicedecana de Cultura y Extensión Universitaria

Inmaculada Galván Sánchez

Vicedecana de Movilidad y Relaciones Internacionales

M. Nancy Dávila Cárdenes

Secretaria

María Isabel Tocino Viedma

Edificio de Ciencias Económicas y Empresariales

Campus de Tafira

35017 Las Palmas de Gran Canaria

Teléfono: 928 451 800

Fax: 928 451 829

www.centros.ulpgc.es/fcee



FACULTAD DE CIENCIAS JURÍDICAS

Decano

Ignacio Díaz de Lezcano Sevillano

Vicedecana de Trabajo Social

M^a del Carmen Pérez Rodríguez

Vicedecano de Relaciones Laborales

Venancio Carmelo Batista Machín

Vicedecano de Relaciones Institucionales

José Miguel Viejo Ximénez

Secretario

Carlos Ortega Melián

Edificio de Ciencias Jurídicas

Campus Universitario de Tafira

35017 Las Palmas de Gran Canaria

Teléfono: 928 451 200

www.fcj.ulpgc.es

4. CENTROS, DEPARTAMENTOS E INSTITUTOS UNIVERSITARIOS DE INVESTIGACIÓN



FACULTAD DE CIENCIAS DEL MAR

Decano

Santiago Hernández León

Vicedecana de Ordenación Académica y Profesorado

María Milagros Gómez Cabrera

**Vicedecano de Relaciones Institucionales y Extensión
Universitaria**

Alonso Hernández Guerra

Secretaria

María del Carmen Cabrera Santana

Edificio de Ciencias Básicas

Campus Universitario de Tafira
35017 Las Palmas de Gran Canaria
Teléfono: 928 452 900
Fax: 928 452 922
www.fcm.ulpgc.es



FACULTAD DE CIENCIAS DE LA SALUD

Decano

Juan Cabrera Cabrera

Vicedecano

Juan Andrés Ramírez González

Vicedecana de Enfermería en Gran Canaria

Esther Gloria Acosta Suárez (hasta el 8 de enero de 2008)
Josefa María Ramal López (desde el 18 de enero de 2008)

Vicedecano de Enfermería en Lanzarote

Juan Manuel Martín Ferrer

Vicedecano de Fisioterapia

José Luis Pérez Machado

Vicedecano de Medicina

Jorge Lorenzo Freixinet Gilart

Secretaria

Guillermina Bautista Harris

Edificio de Ciencias de la Salud

Trasera del Hospital Insular
Campus Universitario de San Cristóbal
Avenida Marítima del Sur, s/n.
35016 Las Palmas de Gran Canaria
Teléfono: 928 451 400
www.fcs.ulpgc.es

4. CENTROS, DEPARTAMENTOS E INSTITUTOS UNIVERSITARIOS DE INVESTIGACIÓN



FACULTAD DE FILOLOGÍA

Decano

Eugenio Padorno Navarro

Vicedecano de Ordenación Académica

Antonio Martín Rodríguez

Vicedecano de Relaciones Internacionales

José Manuel Rodríguez Herrera

Secretario

Juan José Bellón Fernández

Edificio de Humanidades

Campus Universitario del Obelisco
C/ Pérez del Toro, 1
35003 Las Palmas de Gran Canaria
Teléfono: 928 452 943
Fax: 928 451 701
www.ff.ulpgc.es



FACULTAD DE FORMACIÓN DEL PROFESORADO

Decano

Germán Hernández Rodríguez

Vicedecana de Ordenación Académica y Profesorado

Ofelia Santiago García

Vicedecano de Relaciones Internacionales, Cultura y Estudiantes

Víctor M. Hernández Suárez

Vicedecana de Psicopedagogía y Educación Social

Pastora Calvo Hernández

Secretaria

Elsa Rodríguez Tadeo

Edificio de Formación del Profesorado

Campus Universitario del Obelisco
C/ Juana de Arco, 1
35004 Las Palmas de Gran Canaria
Teléfono: 928 451 775
www.ffp.ulpgc.es

4. CENTROS, DEPARTAMENTOS E INSTITUTOS UNIVERSITARIOS DE INVESTIGACIÓN



FACULTAD DE GEOGRAFÍA E HISTORIA

Decano

Gerardo Delgado Aguiar

Vicedecano de Ordenación Académica y Profesorado

Pedro González Quintero

Vicedecana de Relaciones Externas y Extensión Universitaria

Matilde Armengol Martín

Secretaria

Benedicta Rivero Suárez

Edificio de Humanidades

Campus Universitario del Obelisco
C/ Pérez del Toro, 1
35003 Las Palmas de Gran Canaria
Teléfono: 928 452 943
Fax: 928 451 701
www.fgh.ulpgc.es



FACULTAD DE INFORMÁTICA

Decano

Martín Manuel González Rodríguez

Vicedecano de Relaciones Internacionales e Institucionales

Abraham Rodríguez Rodríguez

Vicedecano de Innovación Educativa y Estudiantes

Francisco J. Santana Pérez

Vicedecano de Ordenación Académica

Pedro Medina Rodríguez

Secretario

Enrique Fernández García

Edificio de Informática y Matemáticas

Campus Universitario de Tafira
35017 Las Palmas de Gran Canaria
Teléfono: 928 458 700
Fax: 928 458 711
www.fi.ulpgc.es

4. CENTROS, DEPARTAMENTOS E INSTITUTOS UNIVERSITARIOS DE INVESTIGACIÓN



FACULTAD DE TRADUCCIÓN E INTERPRETACIÓN

Decana

María Jesús García Domínguez

Vicedecana de Ordenación Académica

María Gracia Piñero Piñero

Vicedecana de Relaciones Internacionales

Geraldine Boylan

Secretaria

Marina Díaz Peralta

Edificio de Humanidades

Campus del Obelisco
C/ Pérez del Toro, 1
35003 Las Palmas de Gran Canaria
Teléfono: 928 452 943
Fax: 928 451 701
www.centros.ulpgc.es/fti/



FACULTAD DE VETERINARIA

Decano

Jorge Orós Montón

Vicedecano de Ordenación Académica

Juan Alberto Corbera Sánchez

Vicedecana de Estudiantes y Extensión Universitaria

Eligia Rodríguez Ponce

Vicedecano de Colectividades Animales

Rafael Ginés Ruiz

Secretario

José Pestano Brito

Edificio de Veterinaria

Campus Universitario de Montaña Cardones
35416 Arucas
Teléfono: 928 454 333
Fax: 928 451 130
www.vet.ulpgc.es

4. CENTROS, DEPARTAMENTOS E INSTITUTOS UNIVERSITARIOS DE INVESTIGACIÓN



ESCUELA TÉCNICA SUPERIOR DE ARQUITECTURA

Directora

Flora Pescador Monagas

Subdirectora de Relaciones Exteriores

M^a Luisa Martínez Zimmermann

Subdirector - Jefe de Estudios

Benito García Maciá

Subdirector de Cultura e Investigación

Manuel J. Feo Ojeda

Secretaria

Rosario Alemán Hernández

Edificio de Arquitectura

Campus Universitario de Tafira
35017 Las Palmas de Gran Canaria
Teléfono: 928 451 300
Fax: 928 451 308
www.etsa.ulpgc.es



ESCUELA TÉCNICA SUPERIOR DE INGENIERÍA INDUSTRIAL

Director

Pedro Damián Cuesta Moreno

Subdirector de Organización Docente

Juan Jesús Reta López

Subdirector de Calidad de la Docencia

Antonio Rodríguez González

Subdirector de Programas de Movilidad

David Juan Greiner Sánchez

Subdirector de Planificación Docente y Asuntos Económicos

José Jaime Sadhwani Alonso (hasta el 30 de junio de 2008)

Juan José Santana Rodríguez (desde el 1 de julio de 2008)

Secretario

Sebastián O. Pérez Báez

Edificio de Ingenierías

Campus Universitario de Tafira
35017 Las Palmas de Gran Canaria
Teléfono: 928 451 900
Fax: 928 451 999
www.etsii.org

4. CENTROS, DEPARTAMENTOS E INSTITUTOS UNIVERSITARIOS DE INVESTIGACIÓN



ESCUELA TÉCNICA SUPERIOR DE INGENIEROS DE TELECOMUNICACIÓN

Director

Juan Antonio Montiel Nelson

**Subdirector de Estudios de la Titulación
de Ingenieros de Telecomunicación**

Valentín de Armas Sosa

**Subdirector de Estudios de la Titulación
en Ingeniería en Electrónica**

Félix Bernardo Tobajas Guerrero

Subdirector de Infraestructuras

Luis M. Hernández Acosta

Subdirector de Relaciones Institucionales

Carlos Manuel Travieso González

Secretario

Pablo Vicente Hernández Morera

Edificio de Electrónica y Telecomunicación

Pabellones A y B
Campus Universitario de Tafira.
35017 Las Palmas de Gran Canaria
Teléfono: 928 451 250
Fax: 928 451 243
www.etsit.ulpgc.es



ESCUELA UNIVERSITARIA DE INFORMÁTICA

Directora

M^º Beatriz Correas Suárez

Subdirector de Relaciones Institucionales

Julio Esclarín Monreal

Francisco Alayón Hernández

(entre el 15 de mayo y el 24 de julio de 2008)

**Subdirector de Estudios de Ingeniería Técnica
en Informática de Sistemas**

Zenón José Hernández Figueroa

**Subdirector de Estudios Ingeniería Técnica
en Informática de Gestión**

Agustín J. Sánchez Medina

Subdirector de Laboratorios

Gustavo Rodríguez Rodríguez

Secretaria

Esther González Sánchez

Edificio de Informática y Matemáticas

Campus Universitario de Tafira
35017 Las Palmas de Gran Canaria
Teléfono: 928 458 719
Fax: 928 458 760
www.eui.ulpgc.es

4. CENTROS, DEPARTAMENTOS E INSTITUTOS UNIVERSITARIOS DE INVESTIGACIÓN



ESCUELA UNIVERSITARIA DE INGENIERÍA TÉCNICA DE TELECOMUNICACIÓN

Director

Francisco Eugenio González

Subdirector de Ordenación Académica

José Ramón Velázquez Monzón (hasta el 6 de febrero de 2008)
Carlos Ley Bosch (desde el 30 de abril de 2008)

Subdirector de Extensión Universitaria y Estudiantes

Jose M^a Cabrera Peña

Subdirectora de Relaciones Institucionales

Elsa María Macías López

Subdirector de Servicios

Fidel Cabrera Quintero

Subdirector de Planificación y Calidad

Carlos Ley Bosch (hasta el 29 de abril de 2008)

Secretario

David Cruz Sánchez Rodríguez

Edificio de Electrónica y Telecomunicación
Pabellones A y B
Campus Universitario de Tafira
35017 Las Palmas de Gran Canaria
Teléfono: 928 451 250
Fax: 928 451 243
www.euitt.ulpgc.es



ESCUELA UNIVERSITARIA POLITÉCNICA

Director

José M^a de La Portilla Fernández

Subdirector de Ingeniería Técnica Industrial en Química Industrial

Mariano G. Chirivella Caballero

Subdirector de Ingeniería Técnica Industrial en Mecánica

Juan Guerrero de Arrate

Subdirector/a de Ingeniería Técnica Industrial en Electricidad y Electrónica Industrial

Alicia M. Tejera Cruz (hasta el 31 de diciembre de 2007)
Manuel Enríquez Chaves (desde el 1 de enero de 2008)

Subdirector de Ingeniería Técnica Naval

Antonio Déniz Sánchez

Subdirector de Ingeniería Técnica en Topografía

Moisés Martín Betancor

Subdirectora de Ingeniería Técnica en Diseño Industrial

Sandra Vega Herrera

Subdirector de Ingeniería Técnica de Obras Públicas

Mariano Enrique Lescún Vallina (hasta el 26 de mayo de 2008)
Miguel Ángel Franesqui García (desde el 27 de mayo de 2008)

Subdirector/a de Relaciones Institucionales

Juan Antonio Jiménez Rodríguez
(hasta el 31 de diciembre de 2007)

Alicia M. Tejera Cruz (desde el 1 de enero de 2008)

Subdirector de Ordenación Académica

José Fuente Castilla

Secretario

Pablo Ignacio González Domínguez

Edificio de Ingenierías

Campus Universitario de Tafira
35017 Las Palmas de Gran Canaria
Teléfono: 928 451 863
Fax: 928 451 999
www.centros.ulpgc.es/eup/
www.ulpgc.es/webs/obraspublicas (Ingeniería Técnica de Obras Públicas)

4. CENTROS, DEPARTAMENTOS E INSTITUTOS UNIVERSITARIOS DE INVESTIGACIÓN



ESTRUCTURA DE TELEFORMACIÓN ULPGC

Director

Antonio Ocón Carreras

Secretario

José Manuel Izquierdo Ramírez

Centros adscritos**ESCUELA UNIVERSITARIA ADSCRITA DE TURISMO DE LANZAROTE****Director**

Mariano Chirivella Caballero

Vicedirectora

Eva Crespo Fontes

Jefa de Estudios

María José Morales García

Secretaria

Gloria Gil Padrón

La Casita del Estudiante

Campus Universitario del Obelisco
C/ Juana de Arco, 1 (semiesquina C/ Pérez del Toro)
35003 Las Palmas de Gran Canaria
Teléfono: 928 457 422
www.campusvirtual.ulpgc.es

Centro Adscrito de Turismo de Lanzarote

Tahíche
35509 Teguiise (Las Palmas)
Teléfono: 928 836 410
www.cabildodelanzarote.com/eutl

4. CENTROS, DEPARTAMENTOS E INSTITUTOS UNIVERSITARIOS DE INVESTIGACIÓN



Exterior del Edificio Central de la Biblioteca Universitaria

4.2. Departamentos

Los Departamentos son los órganos encargados de coordinar las enseñanzas de una o varias áreas de conocimiento en uno o varios centros, de acuerdo con la programación docente de la Universidad, de apoyar las actividades e iniciativas docentes e investigadoras del profesorado, y de ejercer aquellas otras funciones que sean determinadas por los Estatutos de la Universidad.

La ULPGC cuenta con 36 Departamentos, que se relacionan a continuación, con mención de su equipo directivo y de las titulaciones en las que imparten docencia.

DEPARTAMENTO DE ANÁLISIS ECONÓMICO APLICADO

Directora

Concepción Román García

Secretario

Francisco Campos Méndez

Jefe de Servicio

Juan Luis Jiménez González

Titulaciones en las que imparte docencia

- Ingeniería Industrial
- Ingeniería Química
- Ingeniería de Organización Industrial
- Diplomatura en Turismo (presencial y no presencial)
- Licenciatura en Economía
- Licenciatura en Administración y Dirección de Empresas
- Diplomatura en Ciencias Empresariales
- Licenciatura en Derecho
- Diplomatura en Relaciones Laborales (presencial y no presencial)
- Licenciatura en Ciencias del Mar

Edificio de Ciencias Económicas y Empresariales

Campus Universitario de Tafira
35017 Las Palmas de Gran Canaria
Teléfono: 928 458 184
Fax: 928 458 183
www.daea.ulpgc.es

DEPARTAMENTO DE ARTE, CIUDAD Y TERRITORIO

Director

Vicente Mirallave Izquierdo

Secretario

Juan Sebastián López García

Titulaciones en las que imparte docencia

- Arquitectura
- Ingeniería Técnica en Diseño Industrial
- Diplomatura en Turismo
- Magisterio-Especialidad en Educación Infantil
- Magisterio-Especialidad en Educación Física
- Magisterio-Especialidad en Educación Primaria
- Magisterio-Especialidad en Educación Especial
- Magisterio-Especialidad en Lengua Extranjera
- Magisterio-Especialidad en Educación Musical
- Magisterio-Especialidad en Audición y Lenguaje
- Licenciatura en Historia

Edificio de Arquitectura

Campus Universitario de Tafira
35017 Las Palmas de Gran Canaria
Teléfono: 928 451 336
Fax: 928 452 846
www.dact.ulpgc.es

4. CENTROS, DEPARTAMENTOS E INSTITUTOS UNIVERSITARIOS DE INVESTIGACIÓN

DEPARTAMENTO DE BIOLOGÍA

Director/a

Pedro Antonio Sosa Henríquez (hasta el 9 de marzo de 2008)
M. Soledad Izquierdo López (desde el 10 de marzo de 2008)

Secretario/a

Carmen Hernández Cruz (hasta el 9 de marzo de 2008)
Juan Luis Gómez Pinchetti (desde el 10 de marzo de 2008)

Jefe de Servicio

Jose María Lorenzo Nespereira (hasta el 9 de marzo de 2008)
José Manuel Vergara Martín (desde el 10 de marzo de 2008)

Titulaciones en las que imparte docencia

- Diplomatura en Turismo
- Licenciatura en Ciencias del Mar
- Licenciatura en Traducción en Interpretación: Alemán
- Licenciatura en Traducción en Interpretación: Francés
- Licenciatura en Traducción en Interpretación: Inglés
- Licenciatura en Veterinaria
- Magisterio-Especialidad en Audición y Lenguaje
- Magisterio-Especialidad en Educación Especial
- Magisterio-Especialidad en Educación Física
- Magisterio-Especialidad en Educación Infantil
- Magisterio-Especialidad en Educación Musical
- Magisterio-Especialidad en Educación Primaria (presencial y no presencial)
- Magisterio-Especialidad en Lengua Extranjera

Edificio de Ciencias Básicas
Campus Universitario de Tafira
35017 Las Palmas de Gran Canaria
Teléfono: 928 452 911
Fax: 928 452 911
www.dbio.ulpgc.es



Exterior del Edificio de Ciencias de la Salud en Campus Universitario de San Cristóbal

4. CENTROS, DEPARTAMENTOS E INSTITUTOS UNIVERSITARIOS DE INVESTIGACIÓN

DEPARTAMENTO DE BIOQUÍMICA Y BIOLOGÍA MOLECULAR, FISIOLÓGIA, GENÉTICA E INMUNOLOGÍA

Director/a

Luisa Fernández Fanjul Rodríguez (hasta el 17 de enero de 2008)

Ricardo Chirino Godoy (desde el 18 de enero de 2008)

Secretario/a

M. Isabel Marrero Arencibia (hasta el 17 de enero de 2008)

Enrique Castro López-Tarruella (desde el 18 de enero de 2008)

Jefa de Servicio

María del Pino Santana Delgado

Titulaciones en las que imparte docencia

- Diplomatura en Enfermería
- Diplomatura en Fisioterapia
- Licenciatura en Ciencias del Mar
- Licenciatura en Medicina
- Licenciatura en Veterinaria

Edificio de Ciencias de la Salud

Trasera del Hospital Insular
Campus Universitario de San Cristóbal
Avenida Marítima del Sur, s/n.
35016 Las Palmas de Gran Canaria
Teléfono: 928 451 440
Fax: 928 451 441
www.dbbf.ulpgc.es

DEPARTAMENTO DE CARTOGRAFÍA Y EXPRESIÓN GRÁFICA EN LA INGENIERÍA

Directora

Pilar Abad Real

Secretario

Filiberto Acosta Ojeda

Jefe de Servicio

José Pablo Suárez Rivero

Titulaciones en las que imparte docencia

- Arquitectura
- Ingeniería en Automática y Electrónica Industrial (2º ciclo)
- Ingeniería Industrial
- Ingeniería Química
- Ingeniería Técnica de Obras Públicas, especialidad en Construcciones Civiles
- Ingeniería Técnica de Obras Públicas, especialidad en Hidrología
- Ingeniería Técnica de Obras Públicas, especialidad en Transportes y Servicios Urbanos
- Ingeniería Técnica en Diseño Industrial
- Ingeniería Técnica en Topografía
- Ingeniería Técnica Industrial, especialidad en Electricidad
- Ingeniería Técnica Industrial, especialidad en Electrónica Industrial
- Ingeniería Técnica Industrial, especialidad en Mecánica
- Ingeniería Técnica Industrial, especialidad en Química Industrial
- Ingeniería Técnica Naval, especialidad en Estructuras Marinas
- Ingeniería Técnica Naval, especialidad en Propulsión y Servicios del Buque
- Licenciatura en Geografía

Edificio de Ingenierías

Campus Universitario de Tafira
35017 Las Palmas de Gran Canaria
Teléfono: 928 451 873
Fax: 928 451 872
www.dcegi.ulpgc.es

4. CENTROS, DEPARTAMENTOS E INSTITUTOS UNIVERSITARIOS DE INVESTIGACIÓN



Exterior del Edificio de Ingenierías en el Campus Universitario de Tafira

DEPARTAMENTO DE CIENCIAS CLÍNICAS

Director

Luis Serra Majem

Secretario

Pedro Carlos Lara Jiménez

Jefe de Servicio

Félix López Blanco

Titulaciones en las que imparte docencia

- Diplomatura en Enfermería
- Diplomatura en Fisioterapia
- Diplomatura en Relaciones Laborales
- Diplomatura en Trabajo Social
- Licenciatura en Administración y Dirección de Empresas
- Licenciatura en Medicina
- Licenciatura en Veterinaria

Edificio de Ciencias de la Salud

Trasera del Hospital Insular
Campus Universitario de San Cristóbal
Avenida Marítima del Sur, s/n.
35016 Las Palmas de Gran Canaria
Teléfono: 928 451 447
www.dcc.ulpgc.es

4. CENTROS, DEPARTAMENTOS E INSTITUTOS UNIVERSITARIOS DE INVESTIGACIÓN



Campus Universitario de Tafira

DEPARTAMENTO DE CIENCIAS HISTÓRICAS

Director

José Alberto Bachiller Gil

Secretaria

Amelia Rodríguez Rodríguez

Jefa de Servicio

Candelaria González Rodríguez

Titulaciones en las que imparte docencia

- Diplomatura en Ciencias Empresariales
- Diplomatura en Relaciones Laborales
- Diplomatura en Trabajo Social (presencial y no presencial)
- Diplomatura en Turismo
- Licenciatura en Administración y Dirección de Empresas
- Licenciatura en Economía
- Licenciatura en Geografía
- Licenciatura en Historia
- Licenciatura en Traducción en Interpretación: Alemán
- Licenciatura en Traducción en Interpretación: Francés
- Licenciatura en Traducción en Interpretación: Inglés
- Magisterio-Especialidad en Audición y Lenguaje
- Magisterio-Especialidad en Educación Especial
- Magisterio-Especialidad en Educación Física
- Magisterio-Especialidad en Educación Infantil
- Magisterio-Especialidad en Educación Musical
- Magisterio-Especialidad en Educación Primaria
- Magisterio-Especialidad en Lengua Extranjera

Edificio de Humanidades

Edificio anexo. Planta 2ª
Campus Universitario del Obelisco
C/ Pérez del Toro, 1
35003 Las Palmas de Gran Canaria
Teléfono: 928 458 913
Fax: 928 452 722
www.dch.ulpgc.es

4. CENTROS, DEPARTAMENTOS E INSTITUTOS UNIVERSITARIOS DE INVESTIGACIÓN

DEPARTAMENTO DE CIENCIAS JURÍDICAS BÁSICAS

Director

Pablo Saavedra Gallo

Secretario

Carmelo Faleh Pérez

Jefe de Servicio

Luis Godoy Domínguez

Titulaciones en las que imparte docencia

- Diplomatura en Ciencias Empresariales
- Diplomatura en Relaciones Laborales (presencial y no presencial)
- Diplomatura en Trabajo Social (presencial y no presencial)
- Diplomatura en Turismo (presencial y no presencial)
- Licenciatura en Administración y Dirección de Empresas
- Licenciatura en Derecho
- Licenciatura en Economía
- Licenciatura en Traducción en Interpretación: Alemán
- Licenciatura en Traducción en Interpretación: Francés
- Licenciatura en Traducción en Interpretación: Inglés

Edificio de Ciencias Jurídicas

Módulo B. Planta 3ª
Campus Universitario de Tafira
35017 Las Palmas de Gran Canaria
Teléfono: 928 458 699
Fax: 928 458 693
www.dcyj.ulpgc.es

DEPARTAMENTO DE CIENCIAS MÉDICAS Y QUIRÚRGICAS

Director

Manuel José Sosa Henríquez

Secretario

Esteban Pérez Alonso

Jefe de Servicio

Pedro Cabrera Navarro

Titulaciones en las que imparte docencia

- Diplomatura en Enfermería
- Diplomatura en Fisioterapia
- Licenciatura en Ciencias de la Actividad Física y del Deporte
- Licenciatura en Medicina
- Magisterio-Especialidad en Audición y Lenguaje

Edificio de Ciencias de la Salud

Trasera del Hospital Insular
Campus Universitario de San Cristóbal
Avenida Marítima del Sur, s/n
35016 Las Palmas de Gran Canaria
Teléfono: 928 452 701
Fax: 928 452 784
www.dcmq.ulpgc.es

4. CENTROS, DEPARTAMENTOS E INSTITUTOS UNIVERSITARIOS DE INVESTIGACIÓN

DEPARTAMENTO DE CONSTRUCCIÓN ARQUITECTÓNICA

Director en funciones

Francisco Ortega Andrade

Secretario

José Miguel Rodríguez Guerra

Jefe de Servicio

Juan F. Hernández Déniz

Titulaciones en las que imparte docencia

- Arquitectura



Fachada del Edificio de Arquitectura

Edificio de Arquitectura

Campus de Tafira
35017 Las Palmas de Gran Canaria
Teléfono: 928 451 353
Fax: 928 451 365
www.dca.ulpgc.es

4. CENTROS, DEPARTAMENTOS E INSTITUTOS UNIVERSITARIOS DE INVESTIGACIÓN

DEPARTAMENTO DE DERECHO PÚBLICO

Director

Juan Jiménez García

Secretario

Pedro Carballo Armas

Jefa de Servicio

María del Pino García Arias

Titulaciones en las que imparte docencia

- Diplomatura en Relaciones Laborales (presencial y no presencial)
- Diplomatura en Trabajo Social (presencial y no presencial)
- Diplomatura en Turismo (presencial y no presencial)
- Licenciatura en Ciencias de la Actividad Física y del Deporte
- Licenciatura en Derecho
- Licenciatura en Economía

Edificio de Ciencias Jurídicas

Módulo B. Planta 2ª

Campus de Tafira

35017 Las Palmas de Gran Canaria

Teléfono: 928 451 175

Fax: 928 451 194

www.ddp.ulpgc.es

DEPARTAMENTO DE DIDÁCTICAS ESPECIALES

Directora

María del Carmen Mato Carrodeguas

Secretario

Francisco Robaina Palmes (hasta el 31 de marzo de 2008)

José Luis Correa Santana (desde el 1 de abril de 2008)

Jefe de Servicio

Francisco Robaina Palmes

Titulaciones en las que imparte docencia

- Diplomatura en Educación Social
- Licenciatura en Geografía
- Licenciatura en Historia
- Licenciatura en Psicopedagogía
- Licenciatura en Traducción en Interpretación: Alemán
- Licenciatura en Traducción en Interpretación: Francés
- Licenciatura en Traducción en Interpretación: Inglés
- Magisterio-Especialidad en Audición y Lenguaje
- Magisterio-Especialidad en Educación Especial
- Magisterio-Especialidad en Educación Física
- Magisterio-Especialidad en Educación Infantil
- Magisterio-Especialidad en Educación Musical
- Magisterio-Especialidad en Educación Primaria (presencial y no presencial)
- Magisterio-Especialidad en Lengua Extranjera

Edificio de Formación del Profesorado

Campus Universitario del Obelisco

C/ Juana de Arco, 1

35004 Las Palmas de Gran Canaria

Teléfono: 928 451 770

Fax: 928 452 778

www.dde.ulpgc.es

4. CENTROS, DEPARTAMENTOS E INSTITUTOS UNIVERSITARIOS DE INVESTIGACIÓN

DEPARTAMENTO DE ECONOMÍA FINANCIERA Y CONTABILIDAD

Director

Juan García Boza

Secretaria

María Victoria Ruiz Mallorquí

Jefe de Servicio

Jerónimo Pérez Alemán

Titulaciones en las que imparte docencia

- Diplomatura en Ciencias Empresariales
- Diplomatura en Turismo (presencial y no presencial)
- Licenciatura en Administración y Dirección de Empresas
- Licenciatura en Economía

Edificio de Ciencias Económicas y Empresariales

Campus Universitario de Tafira
35017 Las Palmas de Gran Canaria
Teléfono: 928 451 812
Fax: 928 458 177
www.defc.ulpgc.es



Aulario de la Facultad de Ciencias Jurídicas

4. CENTROS, DEPARTAMENTOS E INSTITUTOS UNIVERSITARIOS DE INVESTIGACIÓN

DEPARTAMENTO DE ECONOMÍA Y DIRECCIÓN DE EMPRESAS

Director

Ángel Salvador Gutiérrez Padrón

Secretaria

Josefa Delia Martín Santana

Jefe de Servicio

Francisco Javier Navarro de Tuero
(desde el 8 de octubre de 2007)

Titulaciones en las que imparte docencia

- Diplomatura en Ciencias Empresariales
- Diplomatura en Relaciones Laborales (presencial y no presencial)
- Diplomatura en Trabajo Social
- Diplomatura en Turismo (presencial y no presencial)
- Ingeniería de Organización Industrial
- Ingeniería de Telecomunicación
- Ingeniería en Automática y Electrónica Industrial (2º ciclo)
- Ingeniería en Electrónica
- Ingeniería en Informática
- Ingeniería Industrial
- Ingeniería Técnica de Obras Públicas, especialidad en Construcciones Civiles
- Ingeniería Técnica de Obras Públicas, especialidad en Hidrología
- Ingeniería Técnica de Obras Públicas, especialidad en Transportes y Servicios Urbanos
- Ingeniería Técnica de Telecomunicación, especialidad en Sistemas Electrónicos
- Ingeniería Técnica de Telecomunicación, especialidad en Sistemas de Telecomunicación
- Ingeniería Técnica de Telecomunicación, especialidad en Sonido e Imagen
- Ingeniería Técnica de Telecomunicación, especialidad en Telemática
- Ingeniería Técnica en Diseño Industrial
- Ingeniería Técnica en Informática de Gestión
- Ingeniería Técnica en Informática de Sistemas
- Ingeniería Técnica en Topografía
- Ingeniería Técnica Industrial, especialidad en Electricidad

- Ingeniería Técnica Industrial, especialidad en Electrónica Industrial
- Ingeniería Técnica Industrial, especialidad en Mecánica
- Ingeniería Técnica Industrial, especialidad en Química Industrial
- Ingeniería Técnica Naval, especialidad en Estructuras Marinas
- Ingeniería Técnica Naval, especialidad en Propulsión y Servicios del Buque
- Licenciatura en Administración y Dirección de Empresas
- Licenciatura en Ciencias de la Actividad Física y del Deporte
- Licenciatura en Economía
- Licenciatura en Traducción en Interpretación: Alemán
- Licenciatura en Traducción en Interpretación: Francés
- Licenciatura en Traducción en Interpretación: Inglés

Edificio de Ciencias Económicas y Empresariales

Campus Universitario de Tafira
35017 Las Palmas de Gran Canaria
Teléfono: 928 451 844
Fax: 928 458 685
www.dede.ulpgc.es

DEPARTAMENTO DE EDUCACIÓN

Director/a

Josefa Rodríguez Pulido (hasta el 6 de noviembre de 2007)

Antonio Almeida Aguiar (desde el 7 de noviembre de 2007)

Secretaria

María Victoria Aguiar Perera (hasta el 6 de noviembre de 2007)

Sofía Esther Valdivieso Gómez (desde el 7 de noviembre de 2007)

Jefa de Servicio

Sofía Esther Valdivieso Gómez (hasta el 6 de noviembre de 2008)

Titulaciones en las que imparte docencia

- Diplomatura en Educación Social
- Licenciatura en Ciencias de la Actividad Física y del Deporte
- Licenciatura en Psicopedagogía (presencial y no presencial)
- Magisterio-Especialidad en Audición y Lenguaje
- Magisterio-Especialidad en Educación Especial
- Magisterio-Especialidad en Educación Física
- Magisterio-Especialidad en Educación Infantil
- Magisterio-Especialidad en Educación Musical
- Magisterio-Especialidad en Educación Primaria
- Magisterio-Especialidad en Lengua Extranjera

Edificio de Formación del Profesorado

Campus Universitario del Obelisco
C/ Juana de Arco, 1
35004 Las Palmas de Gran Canaria
Teléfono: 928 458 849
Fax: 928 451 773
www.dedu.ulpgc.es

DEPARTAMENTO DE EDUCACIÓN FÍSICA

Director

José Hernández Moreno

Jefe de Servicio

Ulises S. Castro Núñez

Secretario

Antonio Ramos Gordillo

Titulaciones en las que imparte docencia

- Diplomatura en Educación Social
- Diplomatura en Fisioterapia
- Diplomatura en Turismo
- Licenciatura en Ciencias de la Actividad Física y del Deporte
- Licenciatura en Medicina
- Magisterio-Especialidad en Audición y Lenguaje
- Magisterio-Especialidad en Educación Especial
- Magisterio-Especialidad en Educación Física
- Magisterio-Especialidad en Educación Infantil
- Magisterio-Especialidad en Educación Musical
- Magisterio-Especialidad en Educación Primaria
- Magisterio-Especialidad en Lengua Extranjera

Edificio de Ciencias Jurídicas

Campus Universitario de Tafira
35017 Las Palmas de Gran Canaria
Teléfono: 928 458 866
Fax: 928 458 860
www.def.ulpgc.es

4. CENTROS, DEPARTAMENTOS E INSTITUTOS UNIVERSITARIOS DE INVESTIGACIÓN

DEPARTAMENTO DE ENFERMERÍA

Directora

María del Pilar Lainez Sevillano

Secretaria

Josefa María Ramal López (hasta el 17 de enero de 2008)

María Magdalena Marrero Montelongo
(desde el 18 de enero de 2008)

Jefa de Servicio

María Luz Fika Hernando

Titulaciones en las que imparte docencia

Diplomatura en Enfermería

Diplomatura en Fisioterapia

Edificio de Ciencias de la Salud

Trasera del Hospital Insular
Campus Universitario de San Cristóbal
Avenida Marítima del Sur, s/n
35016 Las Palmas de Gran Canaria
Teléfono: 928 451 431
Fax: 928 453 482
www.denf.ulpgc.es



Vista del Campus Universitario de Tafira

4. CENTROS, DEPARTAMENTOS E INSTITUTOS UNIVERSITARIOS DE INVESTIGACIÓN

DEPARTAMENTO DE EXPRESIÓN GRÁFICA Y PROYECTOS ARQUITECTÓNICOS

Director

Ángel Melián García

Secretario

Francisco López Santamaría

Jefe de Servicio

Alberto Bravo de Laguna Socorro

Titulaciones en las que imparte docencia

- Arquitectura
- Ingeniería Técnica en Diseño Industrial

Edificio de Arquitectura

Campus Universitario de Tafira
35017 Las Palmas de Gran Canaria
Teléfono: 928 451 361
Fax: 928 451 362
www.degpa.ulpgc.es

DEPARTAMENTO DE FILOLOGÍA ESPAÑOLA, CLÁSICA Y ÁRABE

Directora

Rosa María González Monllor

Secretaria

M. Consuelo Herrera Caso

Jefe de Servicio

Ana Ruth Vidal Luengo

Titulaciones en las que imparte docencia

- Licenciatura en Filología Hispánica
- Licenciatura en Filología Inglesa
- Licenciatura en Traducción en Interpretación: Alemán
- Licenciatura en Traducción en Interpretación: Francés
- Licenciatura en Traducción en Interpretación: Inglés
- Magisterio-Especialidad en Audición y Lenguaje
- Magisterio-Especialidad en Educación Especial
- Magisterio-Especialidad en Educación Física
- Magisterio-Especialidad en Educación Infantil
- Magisterio-Especialidad en Educación Musical
- Magisterio-Especialidad en Educación Primaria (presencial y no presencial)
- Magisterio-Especialidad en Lengua Extranjera

Edificio de Humanidades

Edificio anexo. Planta 2ª
Campus Universitario del Obelisco
C/ Pérez del Toro, 1
35003 Las Palmas de Gran Canaria
Teléfono: 928 458 917
Fax: 928 451 701
www.dfe.ulpgc.es

4. CENTROS, DEPARTAMENTOS E INSTITUTOS UNIVERSITARIOS DE INVESTIGACIÓN

DEPARTAMENTO DE FILOLOGÍA MODERNA

Director/a

Santiago José Henríquez Jiménez
(hasta el 14 de abril de 2008)

Alicia Rodríguez Álvarez (desde el 15 de abril de 2008)

Secretaria

Sonia Bravo Utrera (hasta el 14 de abril de 2008)

Lydia Esther Bolaños Medina (desde el 15 de abril de 2008)

Jefe de Servicio

Marcos Antonio Sarmiento Pérez (hasta el 14 de abril de 2008)

Jose Isern González (desde el 15 de abril de 2008)

Titulaciones en las que imparte docencia

- Arquitectura
- Diplomatura en Ciencias Empresariales
- Diplomatura en Enfermería
- Diplomatura en Fisioterapia
- Diplomatura en Turismo (presencial y no presencial)
- Ingeniería en Informática
- Ingeniería Industrial
- Ingeniería Química
- Ingeniería Técnica de Obras Públicas, especialidad en Construcciones Civiles
- Ingeniería Técnica de Obras Públicas, especialidad en Hidrología
- Ingeniería Técnica de Obras Públicas, especialidad en Transportes y Servicios Urbanos
- Ingeniería Técnica de Telecomunicación, especialidad en Sistemas Electrónicos
- Ingeniería Técnica de Telecomunicación, especialidad en Sistemas de Telecomunicación
- Ingeniería Técnica de Telecomunicación, especialidad en Sonido e Imagen
- Ingeniería Técnica de Telecomunicación, especialidad en Telemática
- Ingeniería Técnica en Informática de Gestión
- Ingeniería Técnica en Informática de Sistemas
- Ingeniería Técnica en Topografía
- Ingeniería Técnica Industrial, especialidad en Electricidad

- Ingeniería Técnica Industrial, especialidad en Electrónica Industrial
- Ingeniería Técnica Industrial, especialidad en Mecánica
- Ingeniería Técnica Industrial, especialidad en Química Industrial
- Ingeniería Técnica Naval, especialidad en Estructuras Marinas
- Ingeniería Técnica Naval, especialidad en Propulsión y Servicios del Buque
- Licenciatura en Administración y Dirección de Empresas
- Licenciatura en Ciencias de la Actividad Física y del Deporte
- Licenciatura en Ciencias del Mar
- Licenciatura en Economía
- Licenciatura en Filología Hispánica
- Licenciatura en Filología Inglesa
- Licenciatura en Medicina
- Licenciatura en Traducción en Interpretación: Alemán
- Licenciatura en Traducción en Interpretación: Francés
- Licenciatura en Traducción en Interpretación: Inglés
- Licenciatura en Veterinaria
- Magisterio-Especialidad en Lengua Extranjera

Edificio de Humanidades

Edificio anexo. Planta 2ª
Campus Universitario del Obelisco
C/ Pérez del Toro, 1
35003 Las Palmas de Gran Canaria
Teléfono: 928 458 919
Fax: 928 452 712
www.dfm.ulpgc.es

4. CENTROS, DEPARTAMENTOS E INSTITUTOS UNIVERSITARIOS DE INVESTIGACIÓN

DEPARTAMENTO DE FÍSICA

Director

Pedro Sancho Díaz

Secretario

Salvador Galván Herrera

Jefe de Servicio

Jesús García Rubiano



Edificio de ciencias Básicas

Titulaciones en las que imparte docencia

- Arquitectura
- Ingeniería de Telecomunicación
- Ingeniería en Automática y Electrónica Industrial (2º ciclo)
- Ingeniería en Informática
- Ingeniería Industrial
- Ingeniería Química
- Ingeniería Técnica de Obras Públicas, especialidad en Construcciones Civiles
- Ingeniería Técnica de Telecomunicación, especialidad en Sistemas Electrónicos
- Ingeniería Técnica de Telecomunicación, especialidad en Sistemas de Telecomunicación
- Ingeniería Técnica de Telecomunicación, especialidad en Sonido e Imagen
- Ingeniería Técnica de Telecomunicación, especialidad en Telemática
- Ingeniería Técnica en Diseño Industrial
- Ingeniería Técnica en Informática de Sistemas
- Ingeniería Técnica en Topografía
- Ingeniería Técnica Industrial, especialidad en Electricidad
- Ingeniería Técnica Industrial, especialidad en Electrónica Industrial
- Ingeniería Técnica Industrial, especialidad en Mecánica
- Ingeniería Técnica Industrial, especialidad en Química Industrial
- Ingeniería Técnica Naval, especialidad en Estructuras Marinas
- Ingeniería Técnica Naval, especialidad en Propulsión y Servicios del Buque
- Licenciatura en Ciencias de la Actividad Física y del Deporte
- Licenciatura en Ciencias del Mar
- Licenciatura en Medicina
- Licenciatura en Veterinaria

Edificio de Ciencias Básicas

Campus Universitario de Tafira

35017 Las Palmas de Gran Canaria

Teléfono: 928 454 494

Fax: 928 452 922

www.dfis.ulpgc.es

4. CENTROS, DEPARTAMENTOS E INSTITUTOS UNIVERSITARIOS DE INVESTIGACIÓN

DEPARTAMENTO DE GEOGRAFÍA

Director

Antonio Santana Santana

Secretario

Juan Manuel Parreño Castellano

Jefe de Servicio

Claudio Moreno Medina (hasta el 13 de diciembre de 2007)
Pablo Lucas Mayer Suárez (desde el 14 de diciembre de 2007)

Titulaciones en las que imparte docencia

- Arquitectura
- Diplomatura en Educación Social
- Diplomatura en Turismo
- Licenciatura en Geografía
- Licenciatura en Historia
- Magisterio-Especialidad en Audición y Lenguaje
- Magisterio-Especialidad en Educación Especial
- Magisterio-Especialidad en Educación Física
- Magisterio-Especialidad en Educación Infantil
- Magisterio-Especialidad en Educación Musical
- Magisterio-Especialidad en Educación Primaria
- Magisterio-Especialidad en Lengua Extranjera

Edificio de Humanidades

Edificio principal. Planta sótano
Campus Universitario del Obelisco
C/ Pérez del Toro, 1
35003 Las Palmas de Gran Canaria
Teléfono: 928 452 993
Fax: 928 452 775
www.dgeo.ulpgc.es

DEPARTAMENTO DE INFORMÁTICA Y SISTEMAS

Director

Santiago Candela Solá

Secretario

Luis Mazorra Manrique de Lara

Jefe de Servicio

Juan C. Quevedo Losada

Titulaciones en las que imparte docencia

- Ingeniería en Automática y Electrónica Industrial (2º ciclo)
- Ingeniería en Informática
- Ingeniería Industrial
- Ingeniería Química
- Ingeniería Técnica de Obras Públicas, especialidad en Construcciones Civiles
- Ingeniería Técnica en Informática de Gestión
- Ingeniería Técnica en Informática de Sistemas
- Ingeniería Técnica Industrial, especialidad en Electricidad
- Ingeniería Técnica Industrial, especialidad en Electrónica Industrial
- Ingeniería Técnica Industrial, especialidad en Mecánica
- Ingeniería Técnica Industrial, especialidad en Química Industrial
- Licenciatura en Ciencias de la Actividad Física y del Deporte
- Licenciatura en Traducción en Interpretación: Inglés

Edificio de Informática y Matemáticas

Campus Universitario de Tafira
35017 Las Palmas de Gran Canaria
Teléfono: 928 458 700
Fax: 928 458 711
www.dis.ulpgc.es

DEPARTAMENTO DE INGENIERÍA CIVIL

Director

Orlando Maeso Fortuny

Secretario

Juan José Aznares González

Jefe de Servicio

Francisco Macías González

Titulaciones en las que imparte docencia

- Ingeniería de Organización Industrial (2º ciclo)
- Ingeniería en Automática y Electrónica Industrial (2º ciclo)
- Ingeniería Industrial
- Ingeniería Química
- Ingeniería Técnica de Obras Públicas, especialidad en Construcciones Civiles
- Ingeniería Técnica de Obras Públicas, especialidad en Hidrología
- Ingeniería Técnica de Obras Públicas, especialidad en Transportes y Servicios Urbanos
- Ingeniería Técnica en Diseño Industrial
- Ingeniería Técnica en Topografía
- Ingeniería Técnica Industrial, especialidad en Electricidad
- Ingeniería Técnica Industrial, especialidad en Electrónica Industrial
- Ingeniería Técnica Industrial, especialidad en Mecánica
- Ingeniería Técnica Industrial, especialidad en Química Industrial
- Ingeniería Técnica Naval, especialidad en Estructuras Marinas
- Ingeniería Técnica Naval, especialidad en Propulsión y Servicios del Buque

Edificio de Ingenierías

Campus Universitario de Tafira
35017 Las Palmas de Gran Canaria
Teléfono: 928 451 880
Fax: 928 451 879
www.dic.ulpgc.es

DEPARTAMENTO DE INGENIERÍA DE PROCESOS

Director

José Miguel Veza Iglesias

Secretaria

Concepción Ling Ling

Jefe de Servicio

Juan José Santana Rodríguez (hasta el 30 de junio de 2008)
Antonio Benítez Vega (desde el 1 de julio de 2008)

Titulaciones en las que imparte docencia

- Ingeniería de Organización Industrial (2º ciclo)
- Ingeniería Industrial
- Ingeniería Química
- Ingeniería Técnica en Diseño Industrial
- Ingeniería Técnica Industrial, especialidad en Química Industrial

Edificio de Ingenierías

Campus Universitario de Tafira
35017 Las Palmas de Gran Canaria
Teléfono: 928 451 876
Fax: 928 458 975
www.dip.ulpgc.es

4. CENTROS, DEPARTAMENTOS E INSTITUTOS UNIVERSITARIOS DE INVESTIGACIÓN

DEPARTAMENTO DE INGENIERÍA ELÉCTRICA

Director

Miguel Martínez Melgarejo

Secretario

Norberto Angulo Rodríguez

Jefe de Servicio

Guillermo Hernández Lezcano



Patio del Edificio de Ingenierías en el Campus Universitario de Tafira

Titulaciones en las que imparte docencia

- Ingeniería de Organización Industrial (2º ciclo)
- Ingeniería en Automática y Electrónica Industrial (2º ciclo)
- Ingeniería Industrial
- Ingeniería Química
- Ingeniería Técnica de Obras Públicas, especialidad en Construcciones Civiles
- Ingeniería Técnica de Obras Públicas, especialidad en Hidrología
- Ingeniería Técnica de Obras Públicas, especialidad en Transportes y Servicios Urbanos
- Ingeniería Técnica de Telecomunicación, especialidad en Sistemas Electrónicos
- Ingeniería Técnica de Telecomunicación, especialidad en Sistemas de Telecomunicación
- Ingeniería Técnica de Telecomunicación, especialidad en Sonido e Imagen
- Ingeniería Técnica de Telecomunicación, especialidad en Telemática
- Ingeniería Técnica en Diseño Industrial
- Ingeniería Técnica Industrial, especialidad en Electricidad
- Ingeniería Técnica Industrial, especialidad en Electrónica Industrial
- Ingeniería Técnica Industrial, especialidad en Mecánica
- Ingeniería Técnica Industrial, especialidad en Química Industrial
- Ingeniería Técnica Naval, especialidad en Estructuras Marinas
- Ingeniería Técnica Naval, especialidad en Propulsión y Servicios del Buque

Edificio de Ingenierías

Campus Universitario de Tafira
35017 Las Palmas de Gran Canaria
Teléfono: 928 451 871
Fax: 928 451 874
www.die.ulpgc.es

DEPARTAMENTO DE INGENIERÍA ELECTRÓNICA Y AUTOMÁTICA

Director

Aurelio Vega Martínez

Secretario

Tomás Bautista Delgado

Jefe de Servicio

Juan M. Cerezo Sánchez

Titulaciones en las que imparte docencia

- Ingeniería de Organización Industrial (2º ciclo)
- Ingeniería de Telecomunicación
- Ingeniería en Automática y Electrónica Industrial (2º ciclo)
- Ingeniería en Electrónica
- Ingeniería Industrial
- Ingeniería Química
- Ingeniería Técnica de Telecomunicación, especialidad en Sistemas Electrónicos
- Ingeniería Técnica de Telecomunicación, especialidad en Sistemas de Telecomunicación
- Ingeniería Técnica de Telecomunicación, especialidad en Sonido e Imagen
- Ingeniería Técnica de Telecomunicación, especialidad en Telemática
- Ingeniería Técnica Industrial, especialidad en Electricidad
- Ingeniería Técnica Industrial, especialidad en Electrónica Industrial
- Ingeniería Técnica Industrial, especialidad en Mecánica
- Ingeniería Técnica Industrial, especialidad en Química Industrial
- Ingeniería Técnica Naval, especialidad en Estructuras Marinas
- Ingeniería Técnica Naval, especialidad en Propulsión y Servicios del Buque

Edificio de Electrónica y Telecomunicación

Campus Universitario de Tafira
35017 Las Palmas de Gran Canaria
Teléfono: 928 451 228
www.diea.ulpgc.es

DEPARTAMENTO DE INGENIERÍA MECÁNICA

Director

Oscar Martel Fuentes

Secretario

José M. Quintana Santana

Jefe de Servicio

Manuel Alejandro Yáñez Santana

Titulaciones en las que imparte docencia

- Ingeniería de Organización Industrial (2º ciclo)
- Ingeniería en Automática y Electrónica Industrial (2º ciclo)
- Ingeniería Industrial
- Ingeniería Técnica en Diseño Industrial
- Ingeniería Técnica Industrial, especialidad en Electricidad
- Ingeniería Técnica Industrial, especialidad en Electrónica Industrial
- Ingeniería Técnica Industrial, especialidad en Mecánica
- Ingeniería Técnica Industrial, especialidad en Química Industrial
- Ingeniería Técnica Naval, especialidad en Estructuras Marinas
- Ingeniería Técnica Naval, especialidad en Propulsión y Servicios del Buque
- Licenciatura en Ciencias del Mar

Edificio de Ingenierías

Campus Universitario de Tafira
35017 Las Palmas de Gran Canaria
Teléfono: 928 451 483
www.dim.ulpgc.es

4. CENTROS, DEPARTAMENTOS E INSTITUTOS UNIVERSITARIOS DE INVESTIGACIÓN

DEPARTAMENTO DE INGENIERÍA TELEMÁTICA

Director

Álvaro Suárez Sarmiento

Secretario

Domingo Marrero Marrero

Jefe de Servicio

Miguel Ángel Quintana Suárez

Titulaciones en las que imparte docencia

- Ingeniería de Telecomunicación
- Ingeniería en Electrónica
- Ingeniería Técnica de Telecomunicación, especialidad en Sistemas Electrónicos
- Ingeniería Técnica de Telecomunicación, especialidad en Sistemas de Telecomunicación
- Ingeniería Técnica de Telecomunicación, especialidad en Sonido e Imagen
- Ingeniería Técnica de Telecomunicación, especialidad en Telemática

Edificio de Electrónica y Telecomunicación

Campus Universitario de Tafira
35017 Las Palmas de Gran Canaria
Teléfono: 928 451 379
www.dit.ulpgc.es



Pabellón A del Edificio de Electrónica y Telecomunicación

DEPARTAMENTO DE MATEMÁTICAS

Director

Ángelo Santana del Pino

Secretaria

María Belén López Brito

Jefe de Servicio

Antonio Félix Suárez Sarmiento

Titulaciones en las que imparte docencia

- Arquitectura
- Diplomatura en Enfermería
- Ingeniería de Telecomunicación
- Ingeniería en Automática y Electrónica Industrial (2º ciclo)
- Ingeniería en Informática
- Ingeniería Industrial
- Ingeniería Química
- Ingeniería Técnica de Obras Públicas, especialidad en Construcciones Civiles
- Ingeniería Técnica de Obras Públicas, especialidad en Hidrología
- Ingeniería Técnica de Obras Públicas, especialidad en Transportes y Servicios Urbanos
- Ingeniería Técnica de Telecomunicación, especialidad en Sistemas Electrónicos
- Ingeniería Técnica de Telecomunicación, especialidad en Sistemas de Telecomunicación
- Ingeniería Técnica de Telecomunicación, especialidad en Sonido e Imagen
- Ingeniería Técnica de Telecomunicación, especialidad en Telemática
- Ingeniería Técnica en Diseño Industrial
- Ingeniería Técnica en Informática de Gestión
- Ingeniería Técnica en Informática de Sistemas
- Ingeniería Técnica en Topografía
- Ingeniería Técnica Industrial, especialidad en Electricidad
- Ingeniería Técnica Industrial, especialidad en Electrónica Industrial
- Ingeniería Técnica Industrial, especialidad en Mecánica
- Ingeniería Técnica Industrial, especialidad en Química Industrial

- Ingeniería Técnica Naval, especialidad en Estructuras Marinas
- Ingeniería Técnica Naval, especialidad en Propulsión y Servicios del Buque
- Licenciatura en Ciencias de la Actividad Física y del Deporte
- Licenciatura en Ciencias del Mar
- Licenciatura en Medicina
- Licenciatura en Veterinaria
- Magisterio-Especialidad en Audición y Lenguaje
- Magisterio-Especialidad en Educación Especial
- Magisterio-Especialidad en Educación Física
- Magisterio-Especialidad en Educación Infantil
- Magisterio-Especialidad en Educación Musical
- Magisterio-Especialidad en Educación Primaria (presencial y no presencial)
- Magisterio-Especialidad en Lengua Extranjera

Edificio de Informática y Matemáticas

Campus Universitario de Tafira
35017 Las Palmas de Gran Canaria
Teléfono: 928 458 800
Fax: 928 458 811
www.dma.ulpgc.es

4. CENTROS, DEPARTAMENTOS E INSTITUTOS UNIVERSITARIOS DE INVESTIGACIÓN

DEPARTAMENTO DE MÉTODOS CUANTITATIVOS EN ECONOMÍA
Y GESTIÓN

Director

Fernando Fernández Rodríguez

Secretario

Eduardo Acosta González

Jefe de Servicio

Julián Andrada Félix

Titulaciones en las que imparte docencia

- Diplomatura en Ciencias Empresariales
- Diplomatura en Relaciones Laborales
- Diplomatura en Turismo
- Licenciatura en Administración y Dirección de Empresas
- Licenciatura en Economía

Edificio de Ciencias Económicas y Empresariales

Módulo D. Planta ¿????

Campus Universitario de Tafiara

35017 Las Palmas de Gran Canaria

Teléfono: 928 451 843

Fax: 928 458 225

www.dmc.ulpgc.es



Interior del Edificio Central de la Biblioteca Universitaria

4. CENTROS, DEPARTAMENTOS E INSTITUTOS UNIVERSITARIOS DE INVESTIGACIÓN

DEPARTAMENTO DE MORFOLOGÍA

Directora

Lilián Rosa Pérez Santana

Secretario

Pedro M. Herráez Thomas

Jefa de Servicio

Encarnación Castellano Santana
desde el 14 de diciembre de 2007)

Titulaciones en las que imparte docencia

- Diplomatura en Enfermería
- Diplomatura en Fisioterapia
- Licenciatura en Ciencias de la Actividad Física y del Deporte
- Licenciatura en Medicina
- Licenciatura en Veterinaria

Edificio de Ciencias de la Salud

Trasera del Hospital Insular
Campus Universitario de San Cristóbal
Avenida Marítima del Sur, s/n
35016 Las Palmas de Gran Canaria
Teléfono: 928 451 437
Fax: 928 453 420
www.dmor.ulpgc.es

DEPARTAMENTO DE PATOLOGÍA ANIMAL, PRODUCCIÓN ANIMAL, BROMATOLOGÍA Y TECNOLOGÍA DE LOS ALIMENTOS

Director

Carlos Javier Gutiérrez Cabrera

Secretaria

Inmaculada Morales Fariña

Jefa de Servicio

Miryam Rodríguez Ventura

Titulaciones en las que imparte docencia

- Licenciatura en Veterinaria



Edificio de Veterinaria

Edificio de Veterinaria

Campus Universitario de Montaña Cardones
35416 Arucas
Teléfono: 928 451 099
Fax: 928 451 142
www.dpat.ulpgc.es

4. CENTROS, DEPARTAMENTOS E INSTITUTOS UNIVERSITARIOS DE INVESTIGACIÓN

DEPARTAMENTO DE PSICOLOGÍA Y SOCIOLOGÍA

Directora

María Olga Escandell Bermúdez

Secretaria

María Eugenia Cardenal de la Nuez

Jefe de Servicio

Fernando Grijalvo Lobera

Titulaciones en las que imparte docencia

- Arquitectura
- Diplomatura en Ciencias Empresariales
- Diplomatura en Educación Social
- Diplomatura en Enfermería
- Diplomatura en Fisioterapia
- Diplomatura en Relaciones Laborales (presencial y no presencial)
- Diplomatura en Trabajo Social (presencial y no presencial)
- Diplomatura en Turismo
- Ingeniería de Organización Industrial (2º ciclo)
- Ingeniería de Telecomunicación
- Ingeniería en Automática y Electrónica Industrial (2º ciclo)
- Ingeniería en Electrónica
- Ingeniería en Informática
- Ingeniería Industrial
- Ingeniería Química
- Ingeniería Técnica de Obras Públicas, especialidad en Construcciones Civiles
- Ingeniería Técnica de Obras Públicas, especialidad en Hidrología
- Ingeniería Técnica de Obras Públicas, especialidad en Transportes y Servicios Urbanos
- Ingeniería Técnica de Telecomunicación, especialidad en Sistemas Electrónicos
- Ingeniería Técnica de Telecomunicación, especialidad en Sistemas de Telecomunicación
- Ingeniería Técnica de Telecomunicación, especialidad en Sonido e Imagen
- Ingeniería Técnica de Telecomunicación, especialidad en Telemática
- Ingeniería Técnica en Diseño Industrial
- Ingeniería Técnica en Informática de Gestión

- Ingeniería Técnica en Informática de Sistemas
- Ingeniería Técnica en Topografía
- Ingeniería Técnica Industrial, especialidad en Electricidad
- Ingeniería Técnica Industrial, especialidad en Electrónica Industrial
- Ingeniería Técnica Industrial, especialidad en Mecánica
- Ingeniería Técnica Industrial, especialidad en Química Industrial
- Ingeniería Técnica Naval, especialidad en Estructuras Marinas
- Ingeniería Técnica Naval, especialidad en propulsión y Servicios del Buque
- Licenciatura en Administración y Dirección de Empresas
- Licenciatura en Ciencias de la Actividad Física y del Deporte
- Licenciatura en Ciencias del Mar
- Licenciatura en Derecho
- Licenciatura en Economía
- Licenciatura en Filología Hispánica
- Licenciatura en Filología Inglesa
- Licenciatura en Geografía
- Licenciatura en Historia
- Licenciatura en Medicina
- Licenciatura en Psicopedagogía (presencial y no presencial)
- Licenciatura en Traducción en Interpretación: Alemán
- Licenciatura en Traducción en Interpretación: Francés
- Licenciatura en Traducción en Interpretación: Inglés
- Licenciatura en Veterinaria
- Magisterio-Especialidad en Audición y Lenguaje
- Magisterio-Especialidad en Educación Especial
- Magisterio-Especialidad en Educación Física
- Magisterio-Especialidad en Educación Infantil
- Magisterio-Especialidad en Educación Musical
- Magisterio-Especialidad en Educación Primaria (presencial y no presencial)
- Magisterio-Especialidad en Lengua Extranjera

Edificio de Formación del Profesorado

Campus Universitario del Obelisco
C/ Juana de Arco, 1
35004 Las Palmas de Gran Canaria
Teléfono: 928 451 774
Fax: 928 458 846
www.dps.ulpgc.es

4. CENTROS, DEPARTAMENTOS E INSTITUTOS UNIVERSITARIOS DE INVESTIGACIÓN

DEPARTAMENTO DE QUÍMICA

Director

Miguel A. Suárez de Tangil Navarro

Secretaria

M. Zoraida Sosa Ferrera

Jefe de Servicio

Juan Muñoz Pérez de Obanos

Titulaciones en las que imparte docencia

- Ingeniería de Organización Industrial (2º ciclo)
- Ingeniería Industrial
- Ingeniería Química
- Ingeniería Técnica de Obras Públicas, especialidad en Construcciones Civiles
- Ingeniería Técnica de Obras Públicas, especialidad en Hidrología
- Ingeniería Técnica de Obras Públicas, especialidad en Transportes y Servicios Urbanos
- Ingeniería Técnica Industrial, especialidad en Electricidad
- Ingeniería Técnica Industrial, especialidad en Electrónica Industrial
- Ingeniería Técnica Industrial, especialidad en Mecánica
- Ingeniería Técnica Industrial, especialidad en Química Industrial
- Ingeniería Técnica Naval, especialidad en Estructuras Marinas
- Ingeniería Técnica Naval, especialidad en Propulsión y Servicios del Buque
- Licenciatura en Ciencias del Mar
- Licenciatura en Traducción en Interpretación: Alemán
- Licenciatura en Traducción en Interpretación: Francés
- Licenciatura en Traducción en Interpretación: Inglés
- Licenciatura en Veterinaria
- Magisterio-Especialidad en Audición y Lenguaje
- Magisterio-Especialidad en Educación Especial
- Magisterio-Especialidad en Educación Física
- Magisterio-Especialidad en Educación Infantil
- Magisterio-Especialidad en Educación Musical
- Magisterio-Especialidad en Educación Primaria
- Magisterio-Especialidad en Lengua Extranjera

Edificio de Ciencias Básicas

Campus Universitario de Tafira
35017 Las Palmas de Gran Canaria
Teléfono: 928 452 917
Fax: 928 454 380
www.dqui.ulpgc.es

4. CENTROS, DEPARTAMENTOS E INSTITUTOS UNIVERSITARIOS DE INVESTIGACIÓN

DEPARTAMENTO DE SEÑALES Y COMUNICACIONES

Director

Víctor Manuel Melián Santana

Secretario

Pedro José Quintana Morales

Jefe de Servicio

José Guillermo Viera Santana

Titulaciones en las que imparte docencia

- Ingeniería de Telecomunicación
- Ingeniería en Electrónica
- Ingeniería Técnica de Telecomunicación, especialidad en Sistemas Electrónicos
- Ingeniería Técnica de Telecomunicación, especialidad en Sistemas de Telecomunicación
- Ingeniería Técnica de Telecomunicación, especialidad en Sonido e Imagen
- Ingeniería Técnica de Telecomunicación, especialidad en Telemática

Edificio de Electrónica y Telecomunicación

Campus Universitario de Tafira
35017 Las Palmas de Gran Canaria
Teléfono: 928 451 265
www.dsc.ulpgc.es



Vista desde el Campus Universitario de Tafira

4. CENTROS, DEPARTAMENTOS E INSTITUTOS UNIVERSITARIOS DE INVESTIGACIÓN



Edificio Central del Parque Científico-Tecnológico de la ULPGC

4.3. Institutos Universitarios de Investigación

Los Institutos Universitarios de Investigación están dedicados a la investigación y a la producción científica, tecnológica, humanística o de creación artística. Dependen directamente del Consejo de Gobierno y gozan de plena competencia para establecer sus propios programas de investigación; las propuestas de colaboración o convenio con otras instituciones, públicas o privadas, que estimen oportunas; así como para establecer los mecanismos de gestión y control de sus propios recursos materiales, económicos y humanos.

La ULPGC cuenta con cuatro Institutos Universitarios de Investigación, que se relacionan a continuación, con mención de su equipo directivo.

4. CENTROS, DEPARTAMENTOS E INSTITUTOS UNIVERSITARIOS DE INVESTIGACIÓN

INSTITUTO UNIVERSITARIO DE MICROELECTRÓNICA APLICADA (IUMA)

Director

Antonio Hernández Ballester (hasta el 12 de marzo de 2008)
Antonio Núñez Ordóñez (desde el 13 de marzo de 2008)

Director de la División de Tecnología Microelectrónica

Benito González Pérez

Director de la División de Informática Industrial

Francisco Guerra Santana

Gerente-Administrador

José María Quintero González

Secretario

Pedro F. Pérez Carballo

Edificio Central del Parque Científico Tecnológico

C/. Practicante Ignacio Rodríguez s/n
Campus Universitario de Tafira
35017 Las Palmas de Gran Canaria
Teléfono: 928 451 086
Fax: 928 451 083
Correo electrónico: iuma@iuma.ulpgc.es
www.iuma.ulpgc.es

INSTITUTO UNIVERSITARIO DE CIENCIAS Y TECNOLOGÍAS CIBERNÉTICAS (IUCTC)

Director

Roberto Moreno Díaz

Secretario

Francisco Quesada Arencibia (desde el 1 de octubre de 2007)

Edificio Central del Parque Científico Tecnológico

C/. Practicante Ignacio Rodríguez s/n
Campus Universitario de Tafira
35017 Las Palmas de Gran Canaria
Teléfono: 928 457 100
Fax: 928 457 099
Correo electrónico: mperez@ciber.ulpgc.es
www.iuctc.ulpgc.es



Aerogeneradores

4. CENTROS, DEPARTAMENTOS E INSTITUTOS UNIVERSITARIOS DE INVESTIGACIÓN

INSTITUTO UNIVERSITARIO DE SISTEMAS INTELIGENTES Y APLICACIONES NUMÉRICAS EN INGENIERÍA (IUSIANI)

Director

Gabriel Winter Althaus (hasta el 6 de noviembre de 2007)
Antonio Falcón Martel (desde el 7 de noviembre de 2007)

Secretario

Antonio Falcón Martel (hasta el 6 de noviembre de 2007)
Rafael Montenegro Armas (desde el 7 de noviembre de 2007)

Edificio Central del Parque Científico Tecnológico

C/. Practicante Ignacio Rodríguez s/n
Campus Universitario de Tafira
35017 Las Palmas de Gran Canaria
Teléfono: 928 451 916
Fax: 928 451 921
Correo electrónico: afalcon@iusiani.ulpgc.es
www.iusiani.ulpgc.es

INSTITUTO UNIVERSITARIO DE SANIDAD ANIMAL Y SEGURIDAD ALIMENTARIA (IUSA)

Director

Antonio Fernández Rodríguez

Secretario

Fernando González Valle (desde el 1 de octubre de 2007)

Edificio IUSA

Carretera de Trasmontana, s/n
Campus Universitario de Montaña Cardones
35416 Arucas
Teléfono: 928 459 728
Fax: 928 451 183
Correo electrónico: afernandez@dmor.ulpgc.es



Edificio Central del Parque Científico-Tecnológico de la ULPGC



5

PROFESORADO

Imagen de apertura del capítulo:

Estudiantes en clase en el Edificio de Humanidades

5

5. PROFESORADO

5.1. Docentes funcionarios

Durante el curso 2007-2008 han tomado posesión de plazas de Profesor Funcionarios mediante Concurso Oposición los siguientes profesores:

TOMAS DE POSESIÓN

1	Catedrático de Universidad
5	Profesores Titulares de Universidad
6	Total

EN PERIODO DE EJECUCIÓN

1	Catedrático de Universidad
1	Profesor Titular de Universidad
2	Total

5.2. Docentes contratados

Durante el curso se han convocado asimismo, concursos de méritos y se han cubierto plazas de profesores contratados, que se distribuyen de la siguiente manera:

PLAZAS DE PROFESORES CONTRATADOS CUBIERTAS

25	Profesores Asociados a Tiempo Parcial ATP-6
1	Profesor Asociado a Tiempo Parcial ATP-5
6	Profesores Asociados a Tiempo Parcial ATP-4
6	Profesores Asociados a Tiempo Parcial ATP-3
2	Profesores Asociados a Ciencias de la Salud (ACS-3)
3	Ayudantes
13	Profesores Ayudante Doctor
4	Profesor Contratado Doctor
60	Total

Actualmente, en la Universidad de Las Palmas de Gran Canaria imparten docencia Profesores Funcionarios e Interinos o Contratados:

FUNCIONARIOS

107	Catedráticos de Universidad
1	Catedrático de Universidad T.P.
8	Catedráticos de Universidad Vinculados
396	Profesores Titulares de Universidad
2	Profesores Titulares de Universidad T.P. 6
23	Profesores Titulares de Universidad Vinculados
1	Profesores Titulares de Universidad Vinculados T.P. 3
2	Profesores Titulares de Universidad Vinculados T.P. 6
60	Catedráticos de Escuela Universitaria
263	Profesores Titulares de Escuela Universitaria
7	Profesores Titulares de Escuela Universitaria T.P. 6
3	Profesores Titulares de Escuela Universitaria Vinculados
7	Maestros de Taller
880	Total

CONTRATOS ADMINISTRATIVOS

195	Asociados a Tiempo Completo (ATC)
9	ATP-3
47	ATP-3 CS.
5	ATP-4
7	ATP-6 CS
68	Total



Clase en laboratorio del Edificio de Ciencias de la Salud

CONTRATADOS LABORALES

21 ATP3L

20 ATP4L

139 ATP6L

134 ATP3L CS

6 ATP6L CS

21 Ayudante Doctor

16 Ayudantes

357 Total

CONTRATADOS LABORALES INDEFINIDOS

171 Contratados doctores

105 Colaboradores

276 Total

INTERINOS

1 Profesor Titulares de Universidad

1 Profesor Titulares de Universidad Vinculado

2 Total

OTROS

2 Comisión de Servicios

5 Profesores Eméritos

1 Profesor Visitante

9 Total



Reunión del Rector con Profesores Eméritos de la ULPGC

5.3. Profesores jubilados en el curso académico

- María Miriam Acosta Montenegro
- Domingo Angulo Amador
- Francisco Bordes Caballero
- Concepción Cabrera Márquez
- Manuela Guerra Martín
- Miguel Martínez Melgarejo
- Héctor Sarmiento Almeida



6

PERSONAL DE ADMINISTRACIÓN Y SERVICIOS

Imagen de apertura del capítulo:

Personal de Administración y Servicios
en el Edificio Central de la Biblioteca Universitaria

6

6. PERSONAL DE ADMINISTRACIÓN Y SERVICIO

6.1. Plantilla actual del PAS

FUNCIONARIOS

289	Funcionarios de carrera
66	Funcionarios interinos
355	Total

LABORALES

316	Laborales fijos
110	Laborales contratados
426	Total

BAJAS

2	Funcionarios
7	Laborales
9	Total

6.2. Formación

NÚMERO E IMPORTE DE LAS AYUDAS DE FORMACIÓN DEL PAS

93	Solicitudes
84	Ayudas concedidas
31.418,44 €	Importe total de las Ayudas

CURSOS DE FORMACIÓN (a cargo del Plan de Formación)

5	Trabajadores del Servicio de Obras e Instalaciones
7.342,95€	Importe

6.3. Personal de Administración y Servicios jubilado en el curso académico

- África Jiménez Sosa
- Alicia Dina Girón García
- José Corujo Jiménez
- Sebastian González Medina
- Víctor Suárez Santana
- Jesús Mújica Molina



7

ESTUDIANTES

Imagen de apertura del capítulo:

Estudiantes en el exterior del Edificio de Ingenierías

7

7. ESTUDIANTES

7.1. Alumnos matriculados

En el siguiente cuadro puede verse el número de alumnos matriculados en el curso 2007-08:

Alumnos matriculados

20.798	Primer y Segundo Ciclo
753	Tercer Ciclo
66	Posgrados Oficiales Total
409	Peritia et Doctrina
230	Diploma de Estudios Canarios
6.832	Cursos de Extensión Universitaria (349 cursos)

Alumnos Curso Acceso para Mayores

487	Matriculados en el curso
472	Matriculados para la prueba de acceso
265	Alumnos aptos en la prueba de acceso
207	Alumnos no aptos en la prueba de acceso
15	Alumnos no presentados en la prueba de acceso

7.2. Premios

Como en cursos anteriores, la Fundación Mapfre Guanarteme concedió los Premios a la Excelencia Académica a los mejores expedientes en los estudios de Derecho, Economía, Dirección y Administración de Empresas e Ingeniería Industrial.

Los estudiantes premiados por sus expedientes del curso anterior (2006-2007) fueron:

- María Jesús Mazorra Parra, de la Licenciatura en Derecho, con una nota de 8,688.
- Jorge Valido Quintana, de la Licenciatura en Economía, con una calificación de 8,467.
- Noemí Dunia Ojeda Jiménez, de la Licenciatura en Administración y Dirección de Empresas, con una nota de 8,637.
- Pablo Rubén Bordón Pérez, de Ingeniería Industrial, con una calificación de 8,87.

7.3. Becas

7.3.1. Becas y Ayudas al Estudio del Ministerio de Educación, Política Social y Deporte

CONVOCATORIA DE CARÁCTER GENERAL Y MOVILIDAD: PRIMER Y SEGUNDO CICLO Y MÁSTERES OFICIALES Centros

4.552	Becarios con exención de tasas académicas
3.004.508,15€	Importe de ayudas

3.652	Becarios
7.244.023,00€	Importe de las ayudas

BECAS DE COLABORACIÓN EN DEPARTAMENTOS

46	Becarios (con cuantías económicas)
117.300,00€	Importe de las ayudas

7.3.2. Becas de la Comunidad Autónoma de Canarias

BECAS Y AYUDAS DE LA CAC

725	Becarios con exención de matrícula
546.271,78€	Importe de las ayudas

591	Becarios con ayudas para material docente desplazamiento, transporte y alojamiento
1.204.687,00€	Importe de las ayudas

7.3.3. Becas de Movilidad

BECAS DE MOVILIDAD

363	Becarios
549.162,13 €	Importe de las ayudas

7.3.4. Becas de la ULPGC

BECAS DE COLABORACIÓN

107	Becarios en Servicios, Aulas y otras Instituciones
248.378,00 €	Importe de las ayudas

30	Becarios en Bibliotecas
47.792,00 €	Importe de las ayudas

13	Becarios en Servicio de Deportes
16.554,00 €	Importe de las ayudas

130	Becarios en Centros e Institutos Universitarios
233.534,00	Importe de las ayudas

82	Becarios en Departamentos
107.681,00 €	Importe de las ayudas

31	Becas de colaboración en la preinscripción y matriculación
15.867,00 €	Importe de las ayudas

AYUDAS

57	Becas en Cursos de Idiomas
22.500,00 €	Importe de las ayudas

2.098	Becas bordadas fin de carrera
24.913,77 €	Importe de las ayudas

86	Ayudas de Cursos y Prácticas
5.740,00 €	Importe de las ayudas

463	Ayudas a residencias
498.285,00 €	Importe de las ayudas

118	Otras Becas y Ayudas
498.285,00 €	Importe de las ayudas

3.125	TOTAL Becas Ayudas concedidas 2007-08
1.308.602,00 €	IMPORTE total

7. ESTUDIANTES

RESUMEN CURSO 2007-2008

4.598	Becarios del Ministerio de Educación, Política Social y Deporte
10.365.831,15 €	Importe de las ayudas
1.124	Becarios de la Comunidad Autónoma de Canarias
2.300.120,91 €	Importe de las ayudas
3.125	Becarios de la Universidad de Las Palmas de Gran Canaria
1.631.574,40 €	Importe de las ayudas
8.937	TOTAL Becarios
14.297.526,46 €	IMPORTE total de las ayudas

**Importe Total de las Becas y Ayudas
concedidas en el Curso 2007-2008**

14.297.526,46 euros



Entrega de Premios a la Excelencia Académica de la Fundación Mapfre Guanarteme a estudiantes de la ULPGC



8

ENSEÑANZAS

Imagen de apertura del capítulo:

Estudiantes en clase en el Edificio de Arquitectura

8

8. ENSEÑANZAS

8.1. Titulaciones Oficiales

Facultad de Filología

- Licenciatura en Filología Hispánica
- Licenciatura en Filología Inglesa

Facultad de Geografía e Historia

- Licenciatura en Geografía
- Licenciatura en Historia

Facultad de Traducción e Interpretación

- Licenciatura en Traducción e Interpretación (Francés, Inglés, Alemán)

Facultad de Ciencias Médicas y de la Salud

- Licenciatura en Medicina
- Diplomatura en Fisioterapia
- Diplomatura en Enfermería

Facultad de Ciencias del Mar

- Licenciatura en Ciencias del Mar

Facultad de Veterinaria

Licenciatura en Veterinaria

Facultad de Formación del Profesorado

- Licenciatura en Psicopedagogía
- Magisterio-Especialidad en Educación Especial
- Magisterio-Especialidad en Educación Infantil
- Magisterio-Especialidad en Educación Musical
- Magisterio-Especialidad en Educación Primaria
- Magisterio-Especialidad en Lengua Extranjera
- Magisterio-Especialidad en Educación Física
- Magisterio-Especialidad en Audición y Lenguaje
- Diplomatura en Educación Social

Facultad de Ciencias de la Actividad Física y del Deporte

- Licenciatura en Ciencias de la Actividad Física y del Deporte

Facultad de Ciencias Jurídicas

- Licenciatura en Derecho
- Diplomatura en Trabajo Social
- Diplomatura en Relaciones Laborales

Facultad de Ciencias Económicas y Empresariales

- Licenciatura en Economía
- Licenciatura en Administración y Dirección de Empresas
- Diplomatura en Ciencias Empresariales
- Diplomatura en Turismo

Escuela Técnica Superior de Arquitectura

- Arquitectura

Escuela Técnica Superior de Ingenieros Industriales

- Ingeniería Industrial
- Ingeniería en Automática y Electrónica Industrial
- Ingeniería de Organización Industrial
- Ingeniería Química

Escuela Universitaria Politécnica

- Ingeniería Técnica Industrial en Electricidad
- Ingeniería Técnica Industrial en Electrónica Industrial
- Ingeniería Técnica Industrial en Química Industrial
- Ingeniería Técnica Industrial en Mecánica
- Ingeniería Técnica en Topografía
- Ingeniería Técnica de Obras Públicas en Construcciones Civiles
- Ingeniería Técnica de Obras Públicas en Transportes y Servicios Urbanos
- Ingeniería Técnica de Obras Públicas en Hidrología
- Ingeniería Técnica Naval en Estructuras Marinas
- Ingeniería Técnica Naval en Propulsión y Servicios del Buque
- Ingeniería Técnica en Diseño Industrial

Escuela Técnica Superior de Ingenieros de Telecomunicación

- Ingeniero de Telecomunicación
- Ingeniero en Electrónica

Escuela Universitaria de Ingeniería Técnica de Telecomunicación

- Ingeniería Técnica de Telecomunicación en Sistemas Electrónicos
- Ingeniería Técnica de Telecomunicación en Sonido e Imagen
- Ingeniería Técnica de Telecomunicación en Telemática
- Ingeniería Técnica de Telecomunicación en Sistemas de Telecomunicación

Facultad de Informática

- Ingeniero en Informática

Escuela Universitaria de Informática

- Ingeniería Técnica en Informática de Gestión
- Ingeniería Técnica en Informática de Sistemas

Estructura de Teleformación

- Diplomatura en Turismo
- Magisterio, especialidad Educación Primaria
- Diplomatura en Relaciones Laborales
- Diplomatura en Trabajo Social
- Licenciatura en Psicopedagogía



Estudiantes en el Edificio de Humanidades

8. ENSEÑANZAS

8.2. Programas de Doctorado (Bienio 2007-09)

Departamento de Análisis Económico Aplicado

- Economía: Aplicaciones a las Finanzas y Seguros, a la Economía Sectorial, al Medio Ambiente y las Infraestructuras

Departamento de Arte, Ciudad y Territorio

- Turismo Integral, Interculturalidad y Desarrollo Sostenible

Departamento de Biología

- Ecología y Gestión de los Recursos Vivos Marinos
- Oceanografía

Departamento de Bioquímica y Biología Molecular, Fisiología, Genética e Inmunología

- Obtención, Preparación y Evaluación Biológica de Fármacos de Origen Marino y Terrestre

Departamento de Ciencias Clínicas

- Clínica e Investigación Terapéutica

Departamento de Ciencias Históricas

- Fuentes, Métodos e Historiografía para la Investigación en el Mundo Atlántico

Departamento de Ciencias Jurídicas Básicas

- La Decisión Jurídica: Hechos y Normas en la Argumentación del Derecho
- Nuevas Perspectivas del Derecho Privado

Departamento de Ciencias Médicas y Quirúrgicas

- Avances en Medicina Interna
- Avances en Traumatología. Medicina del Deporte. Cuidados de Heridas (interdepartamental)
- Patología Quirúrgica, Reproducción Humana y Factores Psicológicos y el Proceso de Enfermar

Departamento de Didácticas Especiales

- Formación del Profesorado
- Tecnologías de la Información y sus Aplicaciones
- Traducción, Comunicación y Cultura

Departamento de Economía y Dirección de Empresas

- Gestión en la Nueva Economía
- Nuevas Tendencias Estratégicas en Administración y Dirección de Empresas

Departamento de Educación

- Tecnologías de la Información y sus Aplicaciones

Departamento de Educación Física

- Actividad Física, Salud y Rendimiento Deportivo
- Ámbitos Sociodeportivos de la Planificación y Dinamización de Programas Deportivos
- Comportamiento Humano en Contextos Deportivos, de Ejercicio y Actividad Física
- Avances en Traumatología. Medicina del Deporte. Cuidados de heridas (interdepartamental)

Departamento de Enfermería

- Avances en Traumatología. Medicina del Deporte. Cuidados de Heridas (interdepartamental)

Departamento de Filología Española, Clásica y Árabe

- Lengua Española y Lingüística General
- Literatura y Teoría de la Literatura
- Traducción, Comunicación y Cultura

Departamento de Filología Moderna

- Turismo integral, Interculturalidad y Desarrollo Sostenible
- Nuevas Perspectivas Cognitivas en los Estudios de Lengua, Literatura y Traducción
- Traducción, Comunicación y Cultura

Departamento de Física

- Física, Matemáticas, Geología y Clima
- Tecnologías de la Información y sus Aplicaciones
- Oceanografía

Departamento de Geografía

- Turismo Integral, Interculturalidad y Desarrollo Sostenible

Departamento de Informática y Sistemas

- Cibernética y Telecomunicación
- Tecnologías de la Información y sus Aplicaciones
- Sistemas Inteligentes y Aplicaciones Numéricas en Ingeniería

Departamento de Ingeniería Civil

- Tecnología Industrial

Departamento de Ingeniería de Procesos

- Ingeniería Ambiental y Desalinización

Departamento de Ingeniería Eléctrica

- Tecnología Industrial

Departamento de Ingeniería Electrónica y Automática

- Ingeniería de Telecomunicación Avanzada

Departamento de Ingeniería Mecánica

- Ingeniería Ambiental y Desalinización
- Tecnología Industrial

Departamento de Ingeniería Telemática

- Tecnologías de la Información y sus Aplicaciones

Departamento de Matemáticas

- Física, Matemáticas, Geología y Clima
- Sistemas inteligentes y aplicaciones numéricas en Ingeniería
- Tecnologías de la Información y sus aplicaciones

Departamento de Métodos cuantitativos en Economía y Gestión

- Economía: Aplicaciones a las Finanzas y Seguros, a la Economía Sectorial, al Medio Ambiente y las Infraestructuras

Departamento de Patología Animal, Producción Animal, Ciencia y Tecnología de los Alimentos

- Clínica e investigación Terapéutica

Departamento de Psicología y Sociología

- Comportamiento humano en contextos deportivos, de ejercicio y actividad física
- Formación del Profesorado

Departamento de Química

- Gestión Integral del Agua
- Obtención, Preparación y Evaluación Biológica de Fármacos de origen marino y terrestre
- Ingeniería Ambiental y Desalinización
- Oceanografía

Departamento de Señales y Comunicaciones

- Cibernética y Telecomunicación

Instituto Universitario de Microelectrónica Aplicada

- Ingeniería de Telecomunicación Avanzada

Instituto Universitario de Sanidad Animal y Seguridad Alimentaria

- Sanidad Animal

Instituto Universitario de Sistemas Inteligentes y Aplicaciones Numéricas en Ingeniería

- Sistemas Inteligentes y Aplicaciones Numéricas en Ingeniería



Estudiantes en el Edificio de Humanidades

8.3. Posgrados Oficiales

Posgrados Oficiales. Curso 2007-2008

- Programa Oficial de Posgrado en Ciencias del Mar
Máster en Oceanografía
- Programa Oficial de Posgrado en Ciencias del Mar
Máster en Gestión Costera
- Programa Oficial de Posgrado en Banca y Finanzas
Máster en Banca y Finanzas
- Programa Oficial de Posgrado en Dirección y Planificación del Turismo
- Máster en Intervención y Mediación Familiar

Posgrados Oficiales. Curso 2008-2009

- Programa Oficial de Posgrado en Banca y Finanzas
Máster en Banca y Finanzas
- Programa Oficial de Posgrado en Ciencias del Mar
Máster en Cultivos Marinos
Máster en Gestión Costera
Máster en Oceanografía
- Programa Oficial de Posgrado en Dirección y Planificación del Turismo
Máster en Dirección y Planificación del Turismo
- Programa Oficial de Posgrado en Intervención y Mediación Familiar
Máster en Intervención y Mediación Familiar
- Programa Oficial de Posgrado en Lenguas Aplicadas y Comunicación Intercultural
Máster en Español y su Cultura: Desarrollos Profesionales y Empresariales
- Programa Oficial de Posgrado en Procesos Educativos
Máster en Procesos Educativos
- Programa Oficial de Posgrado en Sistemas Inteligentes y Aplicaciones Numéricas en Ingeniería
Máster en Sistemas Inteligentes y Aplicaciones Numéricas en Ingeniería

8.4. Títulos Propios de Grado

Titulado Superior en Seguridad y Emergencias
(Estructura de Teleformación)

8.5. Posgrados Propios

Maestrías y Expertos Propios
Presenciales y Semipresenciales

Máster

- Maestría Universitaria en Cooperación Internacional para el Desarrollo. II Edición
- Maestría Universitaria de Técnico Superior en Prevención de Riesgos Laborales. XI Edición
- Maestría Universitaria Internacional de Turismo. XXI Edición
- Maestría Universitaria Internacional de Turismo. V Edición. Modalidad Semipresencial

Experto

- Experto Universitario en Cooperación Internacional para el Desarrollo
- Experto Universitario en Microcréditos. III Edición
- Experto Universitario en Productividad Personal en Red
- Experto Universitario en Asesoramiento Financiero
- Experto Universitario en Formación y Aprendizaje en Red
- Experto Universitario en Intervención en Drogodependencias
- Experto Universitario en Responsabilidad Social de las Empresas
- Experto Universitario en Ámbitos Geográficos de la Cooperación Internacional
- Experto Universitario en Relaciones Internacionales
- Experto Universitario en Gestión de Proyectos de Cooperación para el Desarrollo
- Experto Universitario en Mantenimiento de Instalaciones de Edificios (hospitales, hoteles, complejos de apartamentos, edificios industriales, edificios institucionales). V Edición
- Experto Universitario en Derecho Tributario. III Edición
- Experto Universitario en Comercio Internacional y Logística. IV Edición
- Experto Universitario en Intervención Psicosocialeducativa en Medidas Judiciales. III Edición
- Experto en Atención Temprana. II Edición



Primera promoción de estudiantes de Maestro de Educación Primaria (en línea)

Maestrías y Expertos Propios no presenciales (en línea)

Máster

- Maestría Universitaria en Administración y Dirección de Empresas - MBA en línea. V Edición
- Maestría Universitaria en Dirección de Recursos Humanos y Administración del personal. III Edición
- Maestría Universitaria en Protocolo, Comunicación y Relaciones Externas. IV Edición

Experto

- Experto en Gestión de Empresas Culturales
- Experto Universitario en Español como Segunda Lengua, Alumnado Inmigrante y Currículo Intercultural
- Experto Universitario en Derecho Tributario. Tributación General y Especial de Canarias.
- Experto en Protocolo y Comunicación, Marketing y Publicidad
- Experto Universitario en Asesoría Laboral de Empresa. III Edición
- Experto Universitario en Dirección de Recursos Humanos. IV Edición
- Experto Universitario en Alta Dirección Universitaria. III Edición
- Experto Universitario en Administración y Dirección de Empresas. IV Edición
- Experto Universitario en Gestión de la Innovación
- Experto en la Gestión de la I+D+I. II Edición
- Experto Universitario en Microcréditos. II Edición
- Experto en Diseño, Implementación y Desarrollo de Acciones Formativas a través de TIC
- Experto Universitario en Gestión de la Calidad. II Edición
- Experto en Innovación Educativa en la Enseñanza Universitaria
- Experto Universitario en Gestión Medioambiental. III Edición



9

INVESTIGACIÓN

Imagen de apertura del capítulo:

Semilla, en el Centro de Biotecnología Marina

9

9. INVESTIGACIÓN

La misión de la Universidad no sólo se centra en el desarrollo de las actividades de docencia sino también en las de investigación y de servicio a la sociedad. Por lo que a la investigación se refiere, la ULPGC está comprometida en avanzar en la innovación y el desarrollo crítico del conocimiento a través del apoyo a la investigación en los diferentes campos de las ciencias de la salud, las ciencias experimentales, las humanidades, las ciencias sociales y jurídicas y las ciencias técnico-artísticas.



Laboratorio en el Edificio de Veterinaria

9.1. Grupos de investigación

9.1.1. Ciencias de la Salud

Anatomía aplicada y herpetopatología

Alberto Arencibia Espinosa (coordinador)

Departamento de Morfología

Bioquímica farmacológica

Francisco Jesús Estévez Rosas (coordinador)

Departamento de Bioquímica y Biología molecular, Fisiología, Genética e Inmunología

Cicatrización, Productos Naturales y aparato locomotor

Juan Fernando Jiménez Díaz (coordinador)

Departamento de Enfermería

Cirugía y radiología experimentales y comparadas

Enrique Rodríguez Grau-Bassas (coordinador)

Departamento de Patología Animal, Producción Animal, y Ciencia y Tecnología de los Alimentos

Endocrinología molecular y traslacional

Leandro Francisco Fernández Pérez (coordinador)

Departamento de Ciencias Clínicas

Enfermedades infecciosas e ictiopatología

Fernando Real Valcárcel (coordinador)

Instituto Universitario de Sanidad Animal y Seguridad Alimentaria

Epidemiología y medicina preventiva veterinaria

José Bismarck Poveda Guerrero (coordinador)

Instituto Universitario de Sanidad Animal y Seguridad Alimentaria

Estudio del proceso infeccioso y sus agentes biológicos

Antonio Martín Sánchez (coordinador)

Departamento de Ciencias Clínicas

Grupo de biomedicina Dr. José Domingo Hernández Guerra

Carlos Manuel Ruiz Galarreta Hernández (coordinador)
Departamento de Bioquímica y Biología Molecular, Fisiología, Genética e Inmunología

Grupo de investigación de señalización intracelular y expresión génica

Luisa Fernanda Fanjul Rodríguez (coordinadora)
Departamento de Bioquímica y Biología Molecular, Fisiología, Genética e Inmunología

Grupo de investigación en medio ambiente y salud

Luis María Domínguez Boada (coordinador)
Centro Instrumental Químico - Físico

Grupo de investigación en osteoporosis y metabolismo mineral

Manuel José Sosa Henríquez (coordinador)
Departamento de Ciencias Médicas y Quirúrgicas

Grupo de investigaciones infecciosas, nutricionales e inflamatorias en pacientes hospitalarios

Sergio Ruiz Santana (coordinador)
Departamento de Ciencias Médicas y Quirúrgicas

Grupo de patología médica

Jorge Lorenzo Freixinet Gilart (coordinador)
Departamento de Ciencias Médicas y Quirúrgicas

Grupo de tecnología médica y televisión (gtmt)

Juan Bautista Ruiz Alzola (coordinador)
Departamento de Señales y Comunicaciones

Histología, patología e inmunopatología veterinaria

Antonio Jesús Fernández Rodríguez (coordinador)
Instituto Universitario de Sanidad Animal y Seguridad Alimentaria

Medicina veterinaria y patología ambiental

José Alberto Montoya Alonso (coordinador)
Departamento de Patología Animal, Producción Animal, y Ciencia y Tecnología de los Alimentos

Medioambiente rural: producción animal y aspectos agronómicos y sanitarios

Anastasio Argüello Henríquez (coordinador)
Departamento de Patología Animal, Producción Animal, y Ciencia y Tecnología de los Alimentos

Microbiología clínica y veterinaria

Zoilo González Lama (coordinador)
Departamento de Ciencias Clínicas

Neurociencia

José Regidor García (coordinador)
Instituto Universitario de Ciencias y Tecnologías Cibernéticas

Neurogliociencia

Maximina Monzón Mayor (coordinadora)
Departamento de Morfología

Nutrición

Luis Serra Majem (coordinador)
Departamento de Ciencias Clínicas

Ohapa Grupo de investigación

Esther Sanjuán Velázquez (coordinadora)
Departamento de Patología Animal, Producción Animal, y Ciencia y Tecnología de los alimentos

Oncología molecular

Bonifacio Nicolás Díaz Chico (coordinador)
Departamento de Bioquímica y Biología Molecular, Fisiología, Genética e Inmunología

Parasitología , dermatología y biopatología veterinaria

José Manuel Molina Caballero (coordinador)
Departamento de Patología animal, Producción Animal, y Ciencia y Tecnología de los Alimentos

Procesado digital de señales biológicas

Miguel Ángel Ferrer Ballester (coordinador)
Centro Tecnológico para la Innovación en Comunicaciones

9. INVESTIGACIÓN

Psicología de la salud

Fernando Calvo Francés (coordinador)
Departamento de Enfermería

Rendimiento humano, ejercicio físico y salud

José Antonio López Calbet (coordinador)
Departamento de Educación Física

Reproducción animal

Anselmo Gracia Molina (coordinador)
Instituto Universitario de Sanidad Animal y Seguridad Alimentaria

Salud : perspectiva interdisciplinar y de género

M^a Asunción González de Chávez Fernández (coordinadora)
Departamento de Ciencias Médicas y Quirúrgicas

Verode

Lilián Rosa Pérez Santana (coordinadora)
Departamento de Morfología



Laboratorio en Edificio de Veterinaria

9.1.2. Experimentales

Álgebra conmutativa

César Rodríguez Mielgo (coordinador)
Departamento de Matemáticas

Análisis funcional y ecuaciones integrales

Kishin Bhagwands Sadarangani Sadarangani (coordinador)
Departamento de Matemáticas

Cicei (Centro de Innovación para la Sociedad de la Información)

Enrique Rubio Royo (coordinador)
Centro de Innovación para la Sociedad de la Información

Desarrollo rural, economía agraria y nutrición animal

M. Pastora Flores Mengual (coordinadora)
Departamento de Patología Animal, Producción Animal, y Ciencia y Tecnología de los Alimentos

Ecología Marina Aplicada y Pesquerías

José María Lorenzo Nespereira (coordinador)
Departamento de Biología

Estadística

Pedro Saavedra Santana (coordinador)
Departamento de Matemáticas

Física de la atmósfera y contaminación medioambiental

Pedro Sancho Díaz (coordinador)
Departamento de Física

Física marina y teledetección aplicadas

Germán Rodríguez Rodríguez (coordinador)
Departamento de Física

Fotocatálisis y electroquímica para aplicaciones medioambientales

Jesús Pérez Peña (coordinador)
Centro Instrumental Químico - Físico

Geología aplicada y regional (Geogar)

Ignacio Alonso Bilbao (coordinador)
Departamento de Física

Geología de terrenos volcánicos (Geovol)

Francisco José Pérez Torrado (coordinador)
Departamento de Física

Grupo de análisis químico medioambiental

José Juan Santana Rodríguez (coordinador)
Centro de Biodiversidad y Gestión Ambiental

Grupo de biodiversidad y conservación

Ricardo Jesús Haroun Tabraue (coordinador)
Centro de Biodiversidad y Gestión Ambiental

Grupo de calidad medioambiental

José Joaquín Hernández Brito (coordinador)
Centro de Biodiversidad y Gestión Ambiental

Grupo de calorimetría

Manuel José Rodríguez de Rivera Rodríguez (coordinador)
Departamento de Física

Grupo de estructuras de datos y lingüística computacional

Octavio Santana Suárez (coordinador)
Departamento de Informática y Sistemas

Grupo de ingeniería de comunicaciones (Gic)

Blas Pablo Dorta Naranjo (coordinador)
Centro Tecnológico para la Innovación en Comunicaciones

Grupo de interacción radiación-materia

Pablo Martel Escobar (coordinador)
Departamento de Física

Grupo de investigación en acuicultura

María Soledad Izquierdo López (coordinadora)
Instituto Universitario de Sanidad Animal y Seguridad Alimentaria

Grupo de investigación en ingeniería mecánica (Giim)

José Antonio Carta González (coordinador)
Departamento de Ingeniería Mecánica

9. INVESTIGACIÓN

Grupo de sistemas distribuidos

Francisco José Guerra Santana (coordinador)
Instituto Universitario de Microelectrónica Aplicada

Grupo estudios atmosféricos

José Antonio López Cancio (coordinador)
Departamento de Ingeniería de Procesos

Mallas y geometría computacional

Ángel Plaza de la Hoz (coordinador)
Instituto Universitario de Microelectrónica Aplicada

Modelos matemáticos en gestión ambiental

José Miguel Pacheco Castelao (coordinador)
Departamento de Matemáticas

Observación y modelización de fenómenos geofísicos y marinos

Ángel Rodríguez Santana (coordinador)
Departamento de Física

Oceanografía biológica

Javier Arístegui Ruiz (coordinador)
Centro de Biotecnología Marina

Oceanografía física y oceanografía por satélite

Alonso Hernández Guerra (coordinador)
Departamento de Física

Organismos, poblaciones y ecosistemas

Rafael Robaina Romero
Departamento de Biología

Procesado de imágenes y teledetección

Francisco Eugenio González (coordinador)
Departamento de Señales y Comunicaciones

Químa

Melchor González Dávila (coordinador)
Departamento de Química

Química orgánica 1

Jorge Triana Méndez (coordinador)
Departamento de Química

Tecnología química y desarrollo sostenible

Francisco Javier Toledo Marante (coordinador)
Departamento de Química

Termoliq

José Luis Trenzado Diepa (coordinador)
Departamento de Física



XV Jornadas de Investigación de las Universidades Españolas

9.1.3. Humanidades

Análisis lingüístico y edición de textos

Teresa Cáceres Lorenzo (coordinadora)
Departamento de Filología Española, Clásica y Árabe

Canarias: política y administración entre el tránsito a la contemporaneidad y los procesos de modernización

Vicente de Jesús Suárez Grimón (coordinador)
Departamento de Ciencias Históricas

Cultura y textos en la traducción oral y escrita

Rosario García López (coordinadora)
Departamento de Filología Moderna

Educación inclusiva

Rafael Santana Hernández (coordinador)
Departamento de Educación

Estudios lingüísticos y literarios del español

Rosa María González Monllor (coordinadora)
Departamento de Filología Española, Clásica y Árabe

Estudios sobre humanismo, filología y pervivencia clásicas, y literatura canaria

Antonio María Martín Rodríguez (coordinador)
Departamento de Filología Española, Clásica y Árabe

Estudios sociolingüísticos y socioculturales

M^a Isabel González Cruz (coordinadora)
Departamento de Filología Moderna

G-9 : historia, economía y sociedad

Santiago de Luxán Meléndez (coordinador)
Departamento de Ciencias Históricas

Geografía económica y social

Josefa María Pilar Domínguez Mujica (coordinadora)
Departamento de Geografía

Geografía física y medio ambiente

M. Emma Pérez-Chacón Espino (coordinadora)
Departamento de Geografía

Geografía, espacio y sociedad

Alejandro González Morales (coordinador)
Departamento de Geografía

Grupo de investigación de filología clásica Juan de Iriarte

Trinidad Arcos Pereira (coordinadora)
Departamento de Filología Española, Clásica y Árabe

Grupo de investigación sobre lingüística textual y lingüística aplicada

Vicente Marrero Pulido (coordinador)
Departamento de Filología Española, Clásica y Árabe

Guiri (Grupo universitario de investigación en relaciones internacionales)

Francisco del Pino Quintana Navarro (coordinador)
Departamento de Ciencias Históricas

Historia de Canarias

Elisa Torres Santana (coordinadora)
Departamento de Ciencias Históricas

Investigaciones filológicas en Canarias y nuevas tecnologías de la información y la comunicación

Maximiano Trapero Trapero (coordinador)
Departamento de Filología Española, Clásica y Árabe

Investigaciones sobre el mundo atlántico

Miguel Suárez Bosa (coordinador)
Departamento de Ciencias Históricas

La adquisición de lenguas/culturas extranjeras: procesos cognitivos y competencia estratégica

Marcos Peñate Cabrera (coordinador)
Departamento de Didácticas Especiales

Literatura y otras identidades

Santiago José Henríquez Jiménez (coordinador)
Departamento de Filología Moderna

9. INVESTIGACIÓN

Pensamiento, creación y representación en el ámbito de los estudios culturales

Victoria Galván González (coordinadora)
Departamento de Filología Española, Clásica y Árabe

Poética cognitiva

Juana Teresa Guerra de la Torre (coordinadora)
Departamento de Filología Moderna

Sociolingüística, dialectología y lingüística aplicada a la enseñanza

José Antonio Samper Padilla (coordinador)
Departamento de Filología Española, Clásica y Árabe

Tarha (colonización de territorios insulares y continentales entre sociedades precapitalistas)

Ernesto Manuel Martín Rodríguez (coordinador)
Departamento de Ciencias Históricas

Traducción, literatura multicultural y didáctica

Isabel Pascua Febles (coordinadora)
Departamento de Filología Moderna

Turismo e interculturalidad

Marie Claire Durand Guiziu (coordinadora)
Departamento de Filología Moderna

Turismo sostenible e identidad cultural

Margaret Jean Hart Robertson (coordinadora)
Departamento de Filología Moderna

Variación y cambio lingüístico en inglés

Alicia Rodríguez Álvarez (coordinadora)
Departamento de Filología Moderna



Inauguración del VII Congreso Geológico de España



Presentación del Plan Nacional I+D+I a los investigadores de la ULPGC

9.1.4. Sociales y Jurídicas

Análisis económico cuantitativo regional, sectorial y de la salud

Beatriz González López-Valcárcel (coordinadora)
Departamento de Métodos Cuantitativos en Economía y Gestión

Biopsicología del deporte, actividad física y de la salud

Félix Guillén García (coordinador)
Departamento de Psicología y Sociología

Ciencias sociales y educación ambiental

Carlos Guitián Ayneto (coordinador)
Departamento de Didácticas Especiales

Contabilidad y finanzas

Francisca Piedra Herrera (coordinadora)
Departamento de Economía Financiera y Contabilidad

Derecho de la integración

Ignacio Díaz de Lezcano Sevillano (coordinador)
Departamento de Ciencias Jurídicas Básicas

Derecho y tecnologías de la información

Carmen Salinero Alonso (coordinadora)
Departamento de Derecho Público

Dirección de marketing

María Asunción Beerli Palacio (coordinadora)
Departamento de Economía y Dirección de Empresas

Ecomas (economía, medio ambiente y desarrollo sostenible)

Carmelo Javier León González (coordinador)
Departamento de Análisis Económico Aplicado

Economía internacional, regional y modelización económica

Estela Carmona de Hanlon (coordinadora)
Departamento de Análisis Económico Aplicado

9. INVESTIGACIÓN

Educación y promoción de la salud

M^a del Carmen Navarro Rodríguez (coordinadora)
Departamento de Enfermería

Eit - economía de las infraestructuras y el transporte

Ginés de Rus Mendoza (coordinador)
Departamento de Análisis Económico Aplicado

Empresa familiar, gestión de recursos y performance social corporativa

M^a Katuska Cabrera Suárez (coordinadora)
Departamento de Economía y Dirección de Empresas

Empresa y turismo ordenación del territorio y medio ambiente

María del Pino Rodríguez González (coordinadora)
Departamento de Derecho Público

Estrategia y negocios internacionales

Francisca Rosa Álamo Vera (coordinadora)
Departamento de Economía y Dirección de Empresas

Finanzas corporativas y banca

Inmaculada Aguiar Díaz (coordinadora)
Departamento de Economía Financiera y Contabilidad

Finanzas cuantitativas

Lourdes Jordán Sales (coordinadora)
Departamento de Economía Financiera y Contabilidad

Finanzas cuantitativas y computacionales

Fernando Fernández Rodríguez (coordinador)
Departamento de Métodos Cuantitativos en Economía y Gestión

Grupo de análisis jurídico sobre inmigración clandestina

Juan Ramón Rodríguez-Drincourt Álvarez (coordinador)
Departamento de Derecho Público

Grupo de derecho procesal

Pablo Saavedra Gallo (coordinador)
Departamento de Ciencias Jurídicas Básicas

Grupo de estudios motivacionales

José Martín-Albo Lucas (coordinador)
Departamento de Psicología y Sociología

Grupo de investigación del deporte de la vela (Gid vela)

Adelina González Muñoz (coordinadora)
Departamento de Educación Física

Grupo de investigación sobre educación social (Gies)

Óscar Medina Fernández (coordinador)
Departamento de Educación

Grupo de investigación social en actividad física, deporte y salud

Fernando Amador Ramírez (coordinador)
Departamento de Educación Física

Grupo de investigación Tara

Josefa Rodríguez Pulido (coordinadora)
Departamento de Educación

Información contable, economía financiera y sociedad (Infisoc)

José Juan Déniz Mayor (coordinador)
Departamento de Economía Financiera y Contabilidad

Intervención en el desarrollo psicológico

Julio Machargo Salvador (coordinador)
Departamento de Psicología y Sociología

La decisión judicial. Especial consideración del problema inmigratorio

Laura Miraut Martín (coordinadora)
Departamento de Ciencias Jurídicas Básicas

La empresa en el mercado globalizado

Manuel María Sánchez Álvarez (coordinador)
Departamento de Ciencias Jurídicas Básicas

Mejora y progreso en educación

Juan Santiago Arencibia Arencibia (coordinador)
Departamento de Educación

Organización y dirección de empresas (management)

Antonio Marrero Hernández (coordinador)
Departamento de Economía y Dirección de Empresas

Pasado y presente de las instituciones político-administrativas en Canarias

Manuel Aranda Mendíaz (coordinador)
Departamento de Ciencias Jurídicas Básicas

Piele (proyecto investigación sobre enseñanza de la lengua escrita)

Isabel Ruiz de Francisco (coordinadora)
Departamento de Didácticas Especiales

Praxiología motriz, entrenamiento deportivo y didáctica de las actividades físicas (Giped)

José Hernández Moreno (coordinador)
Departamento de Educación Física

Psicología de la educación

Ofelia Santiago García (coordinadora)
Departamento de Psicología y Sociología

Severo Ochoa

José Ramón Calvo Fernández (coordinador)
Departamento de Didácticas Especiales

Sistema legal del consumidor

Nicolás Díaz de Lezcano Sevillano (coordinador)
Departamento de Ciencias Jurídicas Básicas

Técnicas estadísticas bayesianas y de decisión en economía y empresa

Francisco José Vázquez Polo (coordinador)
Departamento de Métodos Cuantitativos en Economía y Gestión

Teleformación

José Juan Castro Sánchez (coordinador)
Departamento de Psicología y Sociología

Trabajadores, empleo y negociación colectiva

M^a Carmen Estévez González (coordinadora)
Departamento de Derecho Público

9.1.5. Técnico-Artísticas

Análisis matemático de imágenes (AMI)

Luis Miguel Álvarez León (coordinador)
Instituto Universitario de Ciencias y Tecnologías Cibernéticas

Arquitectura. Metodologías. Patrimonio

Manuel Jesús Martín Hernández (coordinador)
Departamento de Arte, Ciudad y Territorio

Biosensores

José Ramón Sendra Sendra (coordinador)
Instituto Universitario de Microelectrónica Aplicada

Circuitos integrados de radio frecuencia (rfics)

Antonio Hernández Ballester (coordinador)
Instituto Universitario de Microelectrónica Aplicada

Discretización, aplicaciones y álgebra numérica avanzada

Rafael Montenegro Armas (coordinador)
Instituto Universitario de Sistemas Inteligentes y Aplicaciones Numéricas en la Ingeniería

Diseño de micro y nano sistemas de comunicación

Juan Antonio Montiel Nelson (coordinador)
Instituto Universitario de Microelectrónica Aplicada

División de fotónica y comunicaciones

Rafael Pérez Jiménez (coordinador)
Centro Tecnológico para la Innovación en Comunicaciones

Energía y medio ambiente

Agustín Macías Machín (coordinador)
Departamento de Ingeniería de Procesos

Grupo de arquitectura y concurrencia

Álvaro Suárez Sarmiento (coordinador)
Departamento de Ingeniería Telemática

9. INVESTIGACIÓN

Grupo de computación neuronal y adaptativa y neurociencia computacional (comciencia)

Carmen Paz Suárez Araujo (coordinadora)
Instituto Universitario de Ciencias y Tecnologías Cibernéticas

Grupo de investigación control analítico de fuentes medioambientales

Juan Emilio González González (coordinador)
Departamento de Ingeniería de Procesos

Grupo de investigación del laboratorio de proyectos arquitectónicos III

Juan Manuel Palerm Salazar (coordinador)
Departamento de Expresión Gráfica y Proyectos Arquitectónicos

Historia del arte, patrimonio cultural y restauración de obras artísticas

Antonio Sebastián Hernández Gutiérrez (coordinador)
Departamento de Arte, Ciudad y Territorio

Laboratorio de proyectos arquitectura y espacio contemporáneo. Ip_aec

Juan Ramírez Guedes (coordinador)
Departamento de Expresión Gráfica y Proyectos Arquitectónicos

Lip(a)

José Antonio Sosa Díaz-Saavedra (coordinador)
Departamento de Expresión Gráfica y Proyectos Arquitectónicos

Materiales ecoestructurales

José Manuel Pérez Luzardo (coordinador)
Departamento de Construcción Arquitectónica

Métodos de diseño de sistemas integrados en chip y sistemas embebidos industriales

Antonio Núñez Ordóñez (coordinador)
Instituto Universitario de Microelectrónica Aplicada



Ensayo en Centro de Biotecnología Marina

Procesos artísticos en la ideación gráfica arquitectónica

Enrique Solana Suárez (coordinador)
Departamento de Expresión Gráfica y Proyectos Arquitectónicos

Procesos de fabricación

Mario Domingo Monzón Verona (coordinador)
Departamento de Ingeniería Mecánica

Procesos de transformación del espacio edificado

Eduardo Manuel Cáceres Morales (coordinador)
Departamento de Arte, Ciudad y Territorio

Sistemas integrados para multimedia

Roberto Sarmiento Rodríguez (coordinador)
Instituto Universitario de Microelectrónica Aplicada

Termodinámica y fisicoquímica fluidos

Juan Ortega Saavedra (coordinador)
Departamento de Ingeniería de Procesos



Laboratorio en el Edificio de Ingenierías

9. INVESTIGACIÓN

9.2. Proyectos concedidos

DEPARTAMENTO DE ANÁLISIS ECONÓMICO APLICADO

Carmelo Javier León González (*Investigador Principal*)

Participación social en procesos de Desarrollo y la Gestión Integral de Recursos Hídricos

Financia: Ministerio de Asuntos Exteriores

Concepción Román García (*Investigadora Principal*)

Valoración de los ahorros del tiempo de viaje y de las reducciones de riesgo de accidentes viales: aplicación a la evaluación de proyectos de transporte

Financia: Ministerio de Fomento - CEDEX

Estela Carmona de Hanlon (*Investigadora Principal*)

Equipamiento e infraestructura científica cofinanciadas por el FEDER

Financia: Agencia Canaria de Investigación, Innovación y Sociedad de la Información

Ginés de Rus Mendoza (*Investigador Principal*)

Equipamiento e infraestructura científica cofinanciadas por el FEDER

Financia: Agencia Canaria de Investigación, Innovación y Sociedad de la Información

Ginés de Rus Mendoza (*Investigador Principal*)

Evaluación socioeconómica y financiera de proyectos de transporte

Financia: Ministerio de Fomento - CEDEX

Lourdes Trujillo Castellano (*Investigadora Principal*)

Eficiencia y regulación de los puertos en la Unión Europea: Intermodalidad e integración en la red de transporte europea (TEN-T)

Financia: Ministerio de Educación y Ciencia

DEPARTAMENTO DE ARTE, CIUDAD Y TERRITORIO

Eduardo Cáceres Morales (*Investigador Principal*)

Equipamiento e infraestructura científica cofinanciadas por el FEDER

Financia: Agencia Canaria de Investigación, Innovación y Sociedad de la Información

DEPARTAMENTO DE BIOLOGÍA

Javier Arístegui Ruíz (*Investigador Principal*)

Intercambio plataforma-océano en el ecosistema marino de las Islas Canarias - Península Ibérica (CAIBEX)

Financia: Ministerio de Educación y Ciencia

José María Lorenzo Nespereira (*Investigador Principal*)

Equipamiento e infraestructura científica cofinanciadas por el FEDER

Financia: Agencia Canaria de Investigación, Innovación y Sociedad de la Información

Juan Luis Gómez Pinchetti (*Investigador Principal*)

AguAgriS: Environmental manafement reform for sustainable farming, fisheries and aquaculture

Financia: Union Europea

Rafael Robaina Romero (*Investigador Principal*)

Equipamiento e infraestructura científica cofinanciadas por el FEDER

Financia: Agencia Canaria de Investigación, Innovación y Sociedad de la Información

DEPARTAMENTO DE BIOQUÍMICA, BIOLOGÍA MOLECULAR Y FISIOLÓGÍA

Antonio Castrillo Viguera (*Investigador Principal*)

Equipamiento e infraestructura científica cofinanciadas por el FEDER

Financia: Agencia Canaria de Investigación, Innovación y Sociedad de la Información

Antonio Castrillo Viguera (*Investigador Principal*)

Mecanismos celulares y moleculares de la aterosclerosis

Financia: Fundación Ramón Areces

Bonifacio Nicolás Díaz Chico (*Investigador Principal*)

XI Meeting Aseica (Asociación Española de Investigación contra el Cáncer)

Financia: Ministerio de Educación y Ciencia

Francisco Estévez Rosas (*Investigador Principal*)

Equipamiento e infraestructura científica cofinanciadas por el FEDER

Financia: Agencia Canaria de Investigación, Innovación y Sociedad de la Información

DEPARTAMENTO DE BIOQUÍMICA, BIOLOGÍA MOLECULAR Y FISIOLÓGIA

Francisco Estévez Rosas (*Investigador Principal*)

Desarrollo de nuevos, más seguros y más efectivos compuestos antileucémicos

Financia: Ministerio de Educación y Ciencia

Josefa Pilar Fernández Valerón (*Investigadora Principal*)

Programa de Incentivación de la Incorporación e Intensificación de la Actividad Investigadora (Programa I 3)

Financia: Ministerio de Educación y Ciencia - CC.AA

Luisa Fernanda Fanjul Rodríguez (*Investigadora Principal*)

Equipamiento e infraestructura científica cofinanciadas por el FEDER

Financia: Agencia Canaria de Investigación, Innovación y Sociedad de la Información

CIDIA

Jesús Pérez Peña (*Investigador Principal*)

Equipamiento e infraestructura científica cofinanciadas por el FEDER

Financia: Agencia Canaria de Investigación, Innovación y Sociedad de la Información

DEPARTAMENTO DE CIENCIAS CLÍNICAS

Antonio Manuel Martín Sánchez (*Investigador Principal*)

Equipamiento e infraestructura científica cofinanciadas por el FEDER

Financia: Agencia Canaria de Investigación, Innovación y Sociedad de la Información

Leandro Fernández Pérez (*Investigador Principal*)

Equipamiento e infraestructura científica cofinanciadas por el FEDER

Financia: Agencia Canaria de Investigación, Innovación y Sociedad de la Información

DEPARTAMENTO DE CIENCIAS CLÍNICAS

Luis María Domínguez Boada (*Investigador Principal*)

Monitorización del nivel de contaminación química en suero por compuestos tóxicos persistentes en una muestra representativa de la población de las islas canarias. Correlación con variables sociodemográficas y de salud

Financia: Ministerio de Sanidad y Consumo

Luis Serra Majem (*Investigador Principal*)

Red Alimentación saludable en la prevención primaria de enfermedades crónicas: La red PREDIMED

Financia: Ministerio de Sanidad y Consumo

DEPARTAMENTO DE CIENCIAS HISTÓRICAS

Ernesto Martín Rodríguez (*Investigador Principal*)

Equipamiento e infraestructura científica cofinanciadas por el FEDER

Financia: Agencia Canaria de Investigación, Innovación y Sociedad de la Información

Javier Márquez Quevedo (*Investigador Principal*)

El protagonismo de Canarias en el colonialismo y la rivalidad europeos en el África Atlántica (1850-1918)

Financia: Universidad de Las Palmas de Gran Canaria

Jesús González de Chávez Menéndez (*Investigador Principal*)

Los montes de las Islas Canarias en la crisis del Antiguo Régimen

Financia: Universidad de Las Palmas de Gran Canaria

Juan Manuel Santana Pérez (*Investigador Principal*)

Canarias y el banco pesquero sahariano durante el Antiguo Régimen

Financia: Ministerio de Educación y Ciencia

Juan Manuel Santana Pérez (*Investigador Principal*)

Canarias y el banco pesquero sahariano durante el Antiguo Régimen

Financia: Universidad de Las Palmas de Gran Canaria

María Luisa Monteiro Quintana (*Investigador Principal*)

Unión del Pueblo Canario (1979-1982): Una singularidad en el devenir histórico de Canarias

Financia: Universidad de Las Palmas de Gran Canaria

9. INVESTIGACIÓN

DEPARTAMENTO DE CIENCIAS HISTÓRICAS

Miguel Suárez Bosa (*Investigador Principal*)

**Equipamiento e infraestructura científica
cofinanciadas por el FEDER**

Financia: Agencia Canaria de Investigación, Innovación
y Sociedad de la Información

Sergio Solbes Ferri (*Investigador Principal*)

**The spending of states: Resources for war and the
fiscal-military state, 1650-1815**

Financia: Ministerio de Educación y Ciencia

DEPARTAMENTO DE CIENCIAS JURÍDICAS BÁSICAS

Jorge López Curbelo (*Investigador Principal*)

**Los operadores de la zona especial canaria en el
marco del régimen económico fiscal de canarias: la
optimización y mejora de su regulación jurídica**

Financia: Universidad de Las Palmas de Gran Canaria

Laura Miraut Martín (*Investigadora Principal*)

**Equipamiento e infraestructura científica
cofinanciadas por el FEDER**

Financia: Agencia Canaria de Investigación, Innovación
y Sociedad de la Información

Nicolás Díaz de Lezcano Sevillano (*Investigador Principal*)

**Equipamiento e infraestructura científica
cofinanciadas por el FEDER**

Financia: Agencia Canaria de Investigación, Innovación
y Sociedad de la Información

Pablo Saavedra Gallo (*Investigador Principal*)

**Investigación del sistema jurídico español sobre
cesión de conocimiento de las Universidades
(estudio comparado)**

Financia: Ministerio de Educación y Ciencia

DEPARTAMENTO DE CIENCIAS MÉDICAS

Antonio Naranjo Hernández (*Investigador Principal*)

**Utilidad de la ecografía de la muñeca en el
diagnóstico del síndrome del túnel carpiano**

Financia: Universidad de Las Palmas de Gran Canaria



Laboratorio de Patología General

DEPARTAMENTO DE CIENCIAS MÉDICAS

M^a Asunción González de Chávez Fernández
(*Investigadora Principal*)

**Equipamiento e infraestructura científica
cofinanciadas por el FEDER**

Financia: Agencia Canaria de Investigación, Innovación
y Sociedad de la Información

DEPARTAMENTO DE DIDÁCTICAS ESPECIALES

María Milagros Torres García (*Investigadora Principal*)

**Evaluación de la eficacia de una intervención de pro-
moción de hábitos saludables en una comunidad edu-
cativa**

Financia: Universidad de Las Palmas de Gran Canaria

DEPARTAMENTO DE ECONOMÍA FINANCIERA Y CONTABILIDAD

Aurora Rodríguez Rodríguez (*Investigadora Principal*)

**Normas internacionales de información financiera
y su efecto en el valor de la empresa: evidencia
empírica**

Financia: Universidad de Las Palmas de Gran Canaria

Francisca Piedra Herrera (*Investigadora Principal*)

**Equipamiento e infraestructura científica
cofinanciadas por el FEDER**

Financia: Agencia Canaria de Investigación, Innovación
y Sociedad de la Información

Inmaculada Aguiar Díaz (*Investigadora Principal*)

**Equipamiento e infraestructura científica
cofinanciadas por el FEDER**

Financia: Agencia Canaria de Investigación, Innovación
y Sociedad de la Información

José Juan Déniz Mayor (*Investigador Principal*)

**Equipamiento e infraestructura científica
cofinanciadas por el FEDER**

Financia: Agencia Canaria de Investigación, Innovación
y Sociedad de la Información

Lourdes Jordán Sales (*Investigadora Principal*)

**Equipamiento e infraestructura científica
cofinanciadas por el FEDER**

Financia: Agencia Canaria de Investigación, Innovación
y Sociedad de la Información

DEPARTAMENTO DE ECONOMÍA FINANCIERA Y CONTABILIDAD

Manuela Hernández Sánchez (*Investigadora Principal*)

**Impacto de los incentivos fiscales en la innovación
de las empresas canarias**

Financia: Universidad de Las Palmas de Gran Canaria

DEPARTAMENTO DE ECONOMÍA Y DIRECCIÓN DE EMPRESAS

Antonio Marrero Hernández (*Investigador Principal*)

**Equipamiento e infraestructura científica
cofinanciadas por el FEDER**

Financia: Agencia Canaria de Investigación, Innovación
y Sociedad de la Información

Asunción Beerli Palacio (*Investigadora Principal*)

**Equipamiento e infraestructura científica
cofinanciadas por el FEDER**

Financia: Agencia Canaria de Investigación, Innovación
y Sociedad de la Información

Francisca Rosa Alamo Vera (*Investigadora Principal*)

**Equipamiento e infraestructura científica
cofinanciadas por el FEDER**

Financia: Agencia Canaria de Investigación, Innovación
y Sociedad de la Información

María Katuska Cabrera Suárez (*Investigadora Principal*)

**Equipamiento e infraestructura científica
cofinanciadas por el FEDER**

Financia: Agencia Canaria de Investigación, Innovación
y Sociedad de la Información

DEPARTAMENTO DE EDUCACIÓN FÍSICA

Carlos Borja Guerra Hernández (*Investigador Principal*)

**Influencia del ejercicio físico regular en la expresión
proteica y nivel de fosforilación (activación) de la
isoforma larga del receptor de leptina en músculo
esquelético humano**

Financia: Universidad de Las Palmas de Gran Canaria

José Antonio López Calbet (*Investigador Principal*)

**Equipamiento e infraestructura científica
cofinanciadas por el FEDER**

Financia: Agencia Canaria de Investigación, Innovación
y Sociedad de la Información



Cultivo de algas en el Centro de Biotecnología Marina

DEPARTAMENTO DE ENFERMERÍA

Carmen Delia Medina Castellana (*Investigadora Principal*)

El adolescente y el marco ético-jurídico de la gestión autónoma de su salud: pilotaje en torno a los hábitos de consumo de alcohol y tabaco en el municipio de Arucas

Financia: Universidad de Las Palmas de Gran Canaria

DEPARTAMENTO DE EXPRESIÓN GRÁFICA Y PROYECTOS ARQUITECTÓNICOS

José Antonio Sosa Díaz-Saavedra (*Investigador Principal*)

Equipamiento e infraestructura científica cofinanciadas por el FEDER

Financia: Agencia Canaria de Investigación, Innovación y Sociedad de la Información

Juan Manuel Palerm Salazar (*Investigador Principal*)

Equipamiento e infraestructura científica cofinanciadas por el FEDER

Financia: Agencia Canaria de Investigación, Innovación y Sociedad de la Información

Juan Ramírez Guedes (*Investigador Principal*)

Equipamiento e infraestructura científica cofinanciadas por el FEDER

Financia: Agencia Canaria de Investigación, Innovación y Sociedad de la Información

DEPARTAMENTO DE FILOLOGÍA ESPAÑOLA, CLÁSICA Y ÁRABE

José Antonio Samper Padilla (*Investigador Principal*)

Estudios sobre el corpus preseea-Las Palmas de Gran Canaria

Financia: Ministerio de Educación y Ciencia

Maximiano Trapero Trapero (*Investigador Principal*)

Equipamiento e infraestructura científica cofinanciadas por el FEDER

Financia: Agencia Canaria de Investigación, Innovación y Sociedad de la Información

DEPARTAMENTO DE FILOLOGÍA ESPAÑOLA, CLÁSICA Y ÁRABE

Trinidad Arcos Pereira (*Investigador Principal*)

Equipamiento e infraestructura científica cofinanciadas por el FEDER

Financia: Agencia Canaria de Investigación, Innovación y Sociedad de la Información

Trinidad Arcos Pereira (*Investigador Principal*)

Los progymnasmata en el humanismo europeo: docere y delectare en los primeros niveles del aprendizaje de la retórica

Financia: Ministerio de Educación y Ciencia

Victoria Galván González (*Investigadora Principal*)

Equipamiento e infraestructura científica cofinanciadas por el FEDER

Financia: Agencia Canaria de Investigación, Innovación y Sociedad de la Información

Alicia Rodríguez Álvarez (*Investigadora Principal*)

Equipamiento e infraestructura científica cofinanciadas por el FEDER

Financia: Agencia Canaria de Investigación, Innovación y Sociedad de la Información

DEPARTAMENTO DE FILOLOGÍA MODERNA

Jadwiga Stalmach Pajestka (*Investigador Principal*)

Estudio contrastivo de las culturas rusa y española para la elaboración de materiales didácticos destinados a la enseñanza de cultura y civilización rusas a los alumnos de traducción e interpretación

Financia: Universidad de Las Palmas de Gran Canaria

Margaret Jean Hart Robertson (*Investigadora Principal*)

Rescate de patrimonio oral: La costumbre de "tomar las aguas" en Canarias

Financia: Universidad de Las Palmas de Gran Canaria

DEPARTAMENTO DE FÍSICA

Alonso Hernández Guerra (*Investigador Principal*)

Equipamiento e infraestructura científica cofinanciadas por el FEDER

Financia: Agencia Canaria de Investigación, Innovación y Sociedad de la Información

DEPARTAMENTO DE FÍSICA

Ángel Rodríguez Santana (*Investigador Principal*)

Equipamiento e infraestructura científica cofinanciadas por el FEDER

Financia: Agencia Canaria de Investigación, Innovación y Sociedad de la Información

Francisco José Pérez Torrado (*Investigador Principal*)

Equipamiento e infraestructura científica cofinanciadas por el FEDER

Financia: Agencia Canaria de Investigación, Innovación y Sociedad de la Información

Germán Rodríguez Rodríguez (*Investigador Principal*)

Equipamiento e infraestructura científica cofinanciadas por el FEDER

Financia: Agencia Canaria de Investigación, Innovación y Sociedad de la Información

Ignacio Alonso Bilbao (*Investigador Principal*)

Equipamiento e infraestructura científica cofinanciadas por el FEDER

Financia: Agencia Canaria de Investigación, Innovación y Sociedad de la Información

Manuel Rodríguez de Rivera Rodríguez

(*Investigador Principal*)

Equipamiento e infraestructura científica cofinanciadas por el FEDER

Financia: Agencia Canaria de Investigación, Innovación y Sociedad de la Información

María Carmen Cabrera (*Investigadora Principal*)

Consolider

Financia: Ministerio de Educación y Ciencia

Pablo Martel Escobar (*Investigador Principal*)

Equipamiento e infraestructura científica cofinanciadas por el FEDER

Financia: Agencia Canaria de Investigación, Innovación y Sociedad de la Información

DEPARTAMENTO DE GEOGRAFÍA

Antonio Santana Santana (*Investigador Principal*)

Ciencia vs. Ficción en la imagen geográfica de las Islas Canarias

Financia: Ministerio de Educación y Ciencia

9. INVESTIGACIÓN

DEPARTAMENTO DE GEOGRAFÍA

Claudio Jesús Moreno Medina (*Investigador Principal*)
 Inventario y análisis geográfico de la vivienda de
 promoción pública en la provincia de Las Palmas
 (1939-2005)

Financia: Universidad de Las Palmas de Gran Canaria

María Emma Pérez-Chacón Espino (*Investigadora Principal*)
 Consecuencias ambientales inducidas por
 el desarrollo turístico en espacios insulares:
 alteraciones de los procesos naturales en sistemas
 de dunas litorales de Canarias y Cabo Verde

Financia: Ministerio de Educación y Ciencia

Alejandro González Morales (*Investigador Principal*)

Equipamiento e infraestructura científica
 cofinanciadas por el FEDER

Financia: Agencia Canaria de Investigación, Innovación
 y Sociedad de la Información

INSTITUTO UNIVERSITARIO DE CIENCIAS Y TECNOLOGÍAS CIBERNÉTICAS

Roberto Moreno Díaz (*Investigador Principal*)

Equipamiento e infraestructura científica
 cofinanciadas por el FEDER

Financia: Agencia Canaria de Investigación, Innovación
 y Sociedad de la Información

INSTITUTO UNIVERSITARIO DE MICROELECTRÓNICA APLICADA

Antonio Hernández Ballester (*Investigador Principal*)

Equipamiento e infraestructura científica
 cofinanciadas por el FEDER

Financia: Agencia Canaria de Investigación, Innovación
 y Sociedad de la Información

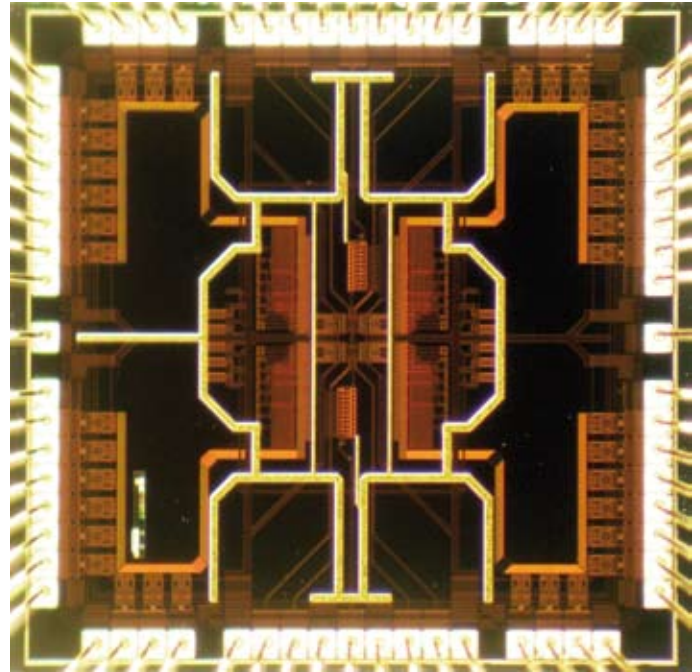

Interpolador

INSTITUTO UNIVERSITARIO DE SANIDAD ANIMAL Y SEGURIDAD ALIMENTARIA

Fernando Real Valcárcel (*Investigador Principal*)

Difusión de la actividad científica del Instituto Universitario de Sanidad Animal y Seguridad Alimentaria (IUSA)

Financia: Ministerio de Educación y Ciencia

Francisco Rodríguez Guisado (*Investigador Principal*)

Neumonía enzoótica porcina: interacción entre mycoplasma hyopneumoniae, circovirus porcino y el virus del síndrome reproductivo y respiratorio porcino

Financia: Ministerio de Educación y Ciencia

INSTITUTO UNIVERSITARIO DE SISTEMAS INTELIGENTES Y APLICACIONES NUMÉRICAS EN LA INGENIERÍA

Gabriel Winter Althaus (*Investigador Principal*)

Desarrollo científico tecnológico de un sistema integrado para la gestión de riesgos, protección ambiental y lucha contra la contaminación en tiempo real y de acceso remoto en el ámbito marítimo

Financia: Ministerio de Educación y Ciencia

Gustavo Montero García (*Investigador Principal*)

Diagnóstico y predicción de recursos eólicos y solares

Financia: Ministerio de Educación y Ciencia

Orlando Francisco Maeso Fortuny (*Investigador Principal*)

Estudio del comportamiento dinámico de presas y piloters incluyendo efectos de interacción suelo-estructura. Acciones sísmicas y propagación de ondas

Financia: Ministerio de Educación y Ciencia

María Dolores García León (*Investigadora Principal*)

Un modelo para la generación de mapas de radiación solar

Financia: Universidad de Las Palmas de Gran Canaria

Gabriel Winter Althaus (*Investigador Principal*)

Equipamiento e infraestructura científica cofinanciadas por el FEDER

Financia: Agencia Canaria de Investigación, Innovación y Sociedad de la Información



Granja en el Edificio de Veterinaria

9. INVESTIGACIÓN

DEPARTAMENTO DE INFORMÁTICA Y SISTEMAS

Javier Sánchez Pérez (*Investigador Principal*)

Métodos espacio-temporales para el cálculo del flujo óptico

Financia: Ministerio de Educación y Ciencia

DEPARTAMENTO DE INGENIERÍA CIVIL

Jorge Yepes Temiño (*Investigador Principal*)

Evaluación del riesgo de deslizamientos en el Paisaje Protegido de Fataga, isla de Gran Canaria

Financia: Universidad de Las Palmas de Gran Canaria

DEPARTAMENTO DE INGENIERÍA DE PROCESOS

Antonio Nizado Benítez Vega (*Investigador Principal*)

Estudio de la metalización de prototipos rápidos por electroless en la obtención de electroformas apropiadas como electrodos de penetración de cobre e insertos de moldes de inyección de níquel

Financia: Universidad de Las Palmas de Gran Canaria

José Antonio López Cancio (*Investigador Principal*)

Equipamiento e infraestructura científica cofinanciadas por el FEDER

Financia: Agencia Canaria de Investigación, Innovación y Sociedad de la Información

Juan Emilio González González (*Investigador Principal*)

Equipamiento e infraestructura científica cofinanciadas por el FEDER

Financia: Agencia Canaria de Investigación, Innovación y Sociedad de la Información

Pedro Susial Badajoz (*Investigador Principal*)

Equipamiento e infraestructura científica cofinanciadas por el FEDER

Financia: Agencia Canaria de Investigación, Innovación y Sociedad de la Información

Remko Vreekamp (*Investigador Principal*)

Caracterización termofísica de líquidos iónicos basados en piridinio: posibilidades de aplicación específica en agricultura

Financia: Universidad de Las Palmas de Gran Canaria

DEPARTAMENTO DE INGENIERÍA MECÁNICA

José Antonio Carta González (*Investigador Principal*)

Equipamiento e infraestructura científica cofinanciadas por el FEDER

Financia: Agencia Canaria de Investigación, Innovación y Sociedad de la Información

Mario Domingo Monzón Verona (*Investigador Principal*)

Equipamiento e infraestructura científica cofinanciadas por el FEDER

Financia: Agencia Canaria de Investigación, Innovación y Sociedad de la Información

Pedro Hernández Castellano (*Investigador Principal*)

Diseño, fabricación y validación experimental de sistema de orientación catódica para equipos de electroconformado de níquel y cobre

Financia: Universidad de Las Palmas de Gran Canaria

DEPARTAMENTO DE MATEMÁTICAS

Kishin B. Sadarangani Sadarangani (*Investigador Principal*)

Análisis no lineal y aplicaciones

Financia: Ministerio de Educación y Ciencia

DEPARTAMENTO DE MÉTODOS CUANTITATIVOS EN ECONOMÍA Y GESTIÓN

Beatriz González López-Valcárcel (*Investigador Principal*)

Equipamiento e infraestructura científica cofinanciadas por el FEDER

Financia: Agencia Canaria de Investigación, Innovación y Sociedad de la Información

Francisco José Vázquez Polo (*Investigador Principal*)

Equipamiento e infraestructura científica cofinanciadas por el FEDER

Financia: Agencia Canaria de Investigación, Innovación y Sociedad de la Información

DEPARTAMENTO DE MORFOLOGÍA

Antonio Jesús Fernández Rodríguez (*Investigador Principal*)

Equipamiento e infraestructura científica cofinanciadas por el FEDER

Financia: Agencia Canaria de Investigación, Innovación y Sociedad de la Información

DEPARTAMENTO DE MORFOLOGÍA

Lilián Rosa Pérez Santana (*Investigador Principal*)

**Equipamiento e infraestructura científica
cofinanciadas por el FEDER**

Financia: Agencia Canaria de Investigación, Innovación
y Sociedad de la Información

Maximina Monzón Mayor (*Investigadora Principal*)

**Equipamiento e infraestructura científica
cofinanciadas por el FEDER**

Financia: Agencia Canaria de Investigación, Innovación
y Sociedad de la Información

Maximina Monzón Mayor (*Investigadora Principal*)

**Mecanismos celulares y moleculares que permiten la
regeneración de la vía óptica. Modelo experimental
postraumático en reptiles versus rata**

Financia: Ministerio de Educación y Ciencia

**DEPARTAMENTO DE PATOLOGÍA ANIMAL, PRODUCCIÓN
ANIMAL, Y CIENCIA Y TECNOLOGÍA DE LOS ALIMENTOS**

Anastasio Argüello Henríquez (*Investigador Principal*)

**Equipamiento e infraestructura científica
cofinanciadas por el FEDER**

Financia: Agencia Canaria de Investigación, Innovación
y Sociedad de la Información

Antonio Ruiz Reyes (*Investigador Principal*)

**Respuesta inmune y mecanismos de patogenicidad
en la coccidiosis caprina: implicaciones en la profi-
laxis y control de la enfermedad**

Financia: Ministerio de Educación y Ciencia

Enrique Rodríguez Grau Bassas (*Investigador Principal*)

**Equipamiento e infraestructura científica
cofinanciadas por el FEDER**

Financia: Agencia Canaria de Investigación, Innovación
y Sociedad de la Información

Esther Sanjuán Velázquez (*Investigadora Principal*)

**Equipamiento e infraestructura científica
cofinanciadas por el FEDER**

Financia: Agencia Canaria de Investigación, Innovación
y Sociedad de la Información

**DEPARTAMENTO DE PATOLOGÍA ANIMAL, PRODUCCIÓN
ANIMAL, Y CIENCIA Y TECNOLOGÍA DE LOS ALIMENTOS**

José Alberto Montoya Alonso (*Investigador Principal*)

**Equipamiento e infraestructura científica
cofinanciadas por el FEDER**

Financia: Agencia Canaria de Investigación, Innovación
y Sociedad de la Información

José Manuel Molina Caballero (*Investigador Principal*)

**Equipamiento e infraestructura científica
cofinanciadas por el FEDER**

Financia: Agencia Canaria de Investigación, Innovación
y Sociedad de la Información

José Manuel Molina Caballero (*Investigador Principal*)

**Efecto inmunoprotector de enzimas tiol-protonasas
de teladorsagia circumcincta en ganado caprino**

Financia: Ministerio de Educación y Ciencia

Noemí Castro Navarro (*Investigadora Principal*)

**Efecto de la adición de ácido linoleico conjugado al
lactoreemplazante sobre la activación temprana del
sistema de complemento en cabritos lactantes**

Financia: Universidad de Las Palmas de Gran Canaria

DEPARTAMENTO DE PSICOLOGÍA Y SOCIOLOGÍA

José Martín-Albo Lucas (*Investigador Principal*)

**Variables motivacionales y emocionales que afectan
al rendimiento y a la satisfacción académica en la
universidad**

Financia: Universidad de Las Palmas de Gran Canaria

DEPARTAMENTO DE QUÍMICA

Francisco Javier Toledo Marante (*Investigador Principal*)

**Equipamiento e infraestructura científica
cofinanciadas por el FEDER**

Financia: Agencia Canaria de Investigación, Innovación
y Sociedad de la Información

Jorge Triana Méndez (*Investigador Principal*)

**Equipamiento e infraestructura científica
cofinanciadas por el FEDER**

Financia: Agencia Canaria de Investigación, Innovación
y Sociedad de la Información

9. INVESTIGACIÓN

DEPARTAMENTO DE QUÍMICA

José Juan Santana Rodríguez (*Investigador Principal*)

Equipamiento e infraestructura científica
cofinanciadas por el FEDER

Financia: Agencia Canaria de Investigación, Innovación
y Sociedad de la Información

José Juan Santana Rodríguez (*Investigador Principal*)

Biogeoquímica del océano sur: bonus goodhope

Financia: Ministerio de Educación y Ciencia

DEPARTAMENTO DE SEÑALES Y COMUNICACIONES

Carlos Manuel Travieso González (*Investigador Principal*)

Equipamiento e infraestructura científica
cofinanciadas por el FEDER

Financia: Agencia Canaria de Investigación, Innovación
y Sociedad de la Información

Iván Alejandro Pérez Álvarez (*Investigador Principal*)

Sistemas multiportadora, multibanda, multiantena en
comunicaciones HF (subproyecto ULPGC)

Financia: Ministerio de Educación y Ciencia

Victor Alexis Araña Pulido (*Investigador Principal*)

Diseño, caracterización, construcción y evaluación
de un sensor simple de bajo coste para la detección
de hidrocarburos en ambientes marinos y fluviales

Financia: Ministerio de Medio Ambiente

SERVICIO DE MICROSCOPIA ELECTRÓNICA

Maximina Monzón Mayor (*Investigadora Principal*)

Equipamiento e infraestructura científica
cofinanciadas por el FEDER

Financia: Agencia Canaria de Investigación, Innovación
y Sociedad de la Información



Equipamiento en la Biblioteca Universitaria

9.3. Tesis defendidas

Departamento de Análisis Económico Aplicado

Anastasia Hernández Alemán

Departamento de Arte, Ciudad y Territorio

Carolina Ordóñez Acevedo

Isabel Saavedra Robaina

Departamento de Biología

Eneko Ganuza Taberna

Aldo Pierino Solari Pérez

Departamento de Bioquímica y Biología Molecular, Fisiología, Genética e Inmunología

Ana María Ruiz Alonso

Departamento de Ciencias Clínicas

María Dolores Fiuza Pérez

Departamento de Ciencias Históricas

Matías Díaz Martín

Departamento de Ciencias Jurídicas Básicas

Venancio Carmelo Batista Machín

Departamento de Ciencias Médicas y Quirúrgicas

Mauro Boronat Cortés

Javier Fernández-Palacios Martínez

Francisca Encarnación García Fernández

Orlando Hernández de Vera

Francisco Juárez del Dago Pendás

Ignacio Esteban Martín-Loeches Carrondo

Ricardo Navarro Navarro

José Ignacio Ramírez Manent

José María Rodríguez Fernández

Javier Suárez de Lezo Herreros de Tejada

Departamento de Didácticas Especiales

Ángel Navarro Rodríguez

Antonio Pérez García

Departamento de Economía y Dirección de Empresas

José Luis Ballesteros Rodríguez

Departamento de Educación Física

Eduardo José Ramos Verde

Jesús Ruiz Artola

Samuel Sarmiento Montesdeoca

Departamento de Expresión Gráfica y Proyectos Arquitectónicos

Lucía Van Geeteruyen Ibáñez

Departamento de Filología Española, Clásica y Árabe

Luis Alexis Amador Rodríguez

Sergio Constán Valverde

Miguel Sánchez García

Departamento de Filología Moderna

Rocío Sierra Trapiello

Departamento de Geografía

Ezequiel Acosta Rodríguez

Departamento de Informática y Sistemas

María Beatriz Correas Suárez

Rosa Marrero Cáceres

Teresa Morant de Diego

Javier Jesús Sánchez Medina

Darío Sosa Cabrera

Francisco Javier Tapia Moreno

Departamento de Ingeniería de Procesos

Alejandro Ramos Martín

Departamento de Matemáticas

Edgar Javier Carmona Suárez

Departamento de Morfología

Miren Aloña Anduaga Aguirre

Nuno Tiago Gao Antunes

María Belén González-Mohino Loro

9. INVESTIGACIÓN

Departamento de Patología Animal, Producción Animal y Ciencia y Tecnología de los Alimentos

Nuria Esther Cabrera Benítez
Nicolás Martel Suárez
Elizardo Monzón Gil
Víctor Santiago Oliva González

Departamento de Psicología y Sociología y Departamento de Didácticas Especiales

Susan Isabel Granfield Mackay
Alejandro Rodríguez Martín

Departamento de Química

Francisco Javier Pérez Galván
Daura Vega Moreno

Instituto Universitario de Sanidad Animal

Virginia Daniela Aquili



Acto oficial de investidura de nuevos doctores



10

ACTIVIDADES

Imagen de apertura del capítulo:

Juan José Falcón Sanabria dirigiendo
el Concierto de Navidad, 20 de diciembre de 2007

10

10. ACTIVIDADES

10.1. Relaciones Internacionales

El Vicerrectorado de Relaciones Internacionales e Institucionales, a través de las direcciones de Relaciones Internacionales, Relaciones Institucionales y de Cooperación al Desarrollo y Compromiso Social, ha desarrollado numerosas actividades a lo largo del curso 2007-2008, la mayor parte de las cuales se han llevado a cabo con el apoyo del Gabinete de Relaciones Internacionales y del Centro de Cooperación al Desarrollo.

Movilidad

1. Programa LLP/Erasmus

Movilidad de estudiantes

Durante el curso académico 2007-2008 se gestionaron nuevos convenios y se renovaron los existentes, lo que dio lugar a que dentro del citado programa la ULPGC recibiera 604 estudiantes y enviara 399.

Movilidad de profesores con fines docentes

Durante el curso académico 2007-2008 se han publicado dos convocatorias para que los profesores de la ULPGC pudieran realizar misiones docentes en el marco del Programa LLP/Erasmus. Fueron solicitadas 51 plazas.

Movilidad de Profesores y Personal de Administración y Servicios con fines formativos

En el curso 2007-2008 y por primera vez, el Organismo Autónomo de Programas Educativos Europeos ha hecho posible que el personal de administración y servicios y el profesorado pudiese participar en el Programa Erasmus para realizar acciones de formación. Por ello, la ULPGC ha publicado dos convocatorias de movilidad de personal con fines formativos en el marco del Programa Erasmus. Han participado en esta nueva modalidad Erasmus seis miembros del PAS y cuatro profesores.

Movilidad de Coordinadores

Los coordinadores de relaciones internacionales de cada centro de la ULPGC pudieron participar en dos convocatorias Erasmus, destinadas a la organización de la movilidad y visitas preparatorias. Un total de cinco profesores realizaron este tipo de movilidad.

2. Programa Sicue/Séneca

Dentro de este programa la ULPGC ha recibido 193 estudiantes y ha enviado 182 (104 estudiantes de la ULPGC con beca Séneca y 78 sin beca).

3. Programa América Latina-EEUU

Movilidad de Estudiantes

En este Programa, 63 estudiantes de la ULPGC obtuvieron plaza para realizar sus estudios en América Latina durante el curso académico 2007-08. Asimismo, 49 estudiantes latinoamericanos realizan su estancia en nuestra Universidad en el marco de dicho Programa.

En el presente curso académico se ha logrado la renovación del convenio entre Bancaja y la ULPGC, lo que ha permitido financiar parte del Programa propio de movilidad con América Latina – EEUU, aportando al mismo 60.000€.

La convocatoria 2008-09 del Programa de Movilidad de América Latina – EEUU fue publicada en el mes de mayo, y actualmente se ultiman los trámites para la asignación de plazas. En esta convocatoria se recibieron 136 solicitudes y se asignaron 87 plazas, 60 de ellas con ayuda económica de Bancaja.

Movilidad de Coordinadores

En este curso académico, y por primera vez, se ha publicado una nueva convocatoria destinada a la movilidad de coordinadores de relaciones internacionales a América Latina y EEUU. Esta convocatoria también fue financiada por Bancaja y permitió ofertar cinco plazas, que fueron cubiertas en su totalidad.



Semana de Bienvenida de Estudiantes Erasmus, durante el segundo cuatrimestre, en 2008

Movilidad de Profesores

También se ha publicado una nueva convocatoria de movilidad a América Latina para profesores, con carácter extraordinario, y cuyos objetivos han sido conseguir nuevos convenios de movilidad para estudiantes y abrir nuevas líneas de cooperación con las universidades de América Latina. Dicha convocatoria fue financiada por el Santander y permitió ofertar un total de 30 plazas que fueron asignadas en su totalidad.

4. Programa Unamuno

El Programa Unamuno se desarrolla en el contexto de las Universidades de las Regiones Ultraperiféricas Europeas. Dicho Programa permitió financiar tres tipos de movilidad entre estas universidades: movilidad de profesores, de alumnos de tercer ciclo, y de directores de tesis con sus doctorandos. Fruto de la convocatoria de movilidad publicada visitaron las universidades socias para trabajar en temas de investigación seis profesores, tres estudiantes y siete profesores con sus doctorandos.

5. Programa Bilateral España-Rusia

Dentro del acuerdo bilateral entre la Universidad Lingüística de Moscú (ULM) y la ULPGC nos han visitado seis alumnos y han realizado una estancia en la ULM otros seis alumnos.

6. Programa Bilateral España-Reino Unido

Se ha renovado por tercera vez un acuerdo con el Ministerio de Educación, Política Social y Deporte para movilidad de estudiantes de Formación del Profesorado, destinado a la realización de prácticas en colegios del Reino Unido para mejorar el inglés de los futuros titulados y a la recepción de estudiantes británicos. Fruto de este convenio se han recibido estudiantes británicos que realizaron sus prácticas en colegios de Gran Canaria y han salido 14 estudiantes de la ULPGC que han realizado sus prácticas en Reino Unido.

10. ACTIVIDADES

Acciones de Promoción

1. Participación en eventos

- Reunión del OAPEE en El Escorial (Madrid) bajo el título de “*Jornadas de Apoyo a la Movilidad Erasmus*”.
- Reunión de la CEURI en Oviedo con la finalidad de celebrar del XX aniversario del Programa Erasmus y para proceder a la elección de la ejecutiva del CEURI.
- Reunión con las universidades andaluzas y representantes de la Red Universitaria para la Alfabetización “*Yo sí puedo*” de Nicaragua.
- *I Encuentro Internacional Universidades con África*, en Madrid.
- Participación en el *Coloquio Internacional de Tecnologías Aplicadas al Desarrollo*, en Granada.
- Conmemoración del 25 aniversario del Instituto Tecnológico de Braganza, socio Erasmus de la ULPGC.
- *Foro de Empleo*, en el Campus de Tafira.
- Encuentro en Casa Asia, en su sede de Madrid.
- Reunión comisión de comité de gestión del CUCID.
- Reunión del OAPEE en Valladolid, bajo el título “*Erasmus. Seminario de gestión del Programa PAP*”.
- *I CGU International Meeting of Communication Officers*, celebrado en Santiago de Compostela, en el que se debatió sobre la importancia del tratamiento de la información universitaria y la mejor manera de acercarla a las nuevas generaciones.
- *I Conferencia sobre Relaciones Internacionales del Consejo Latinoamericano de Escuelas de Administración de Empresas*, celebrada en Barcelona
- Reunión del Consejo Asesor de Cooperación al Desarrollo del Gobierno de Canarias.
- Reunión con los eurodiputados de las Regiones Ultraperiféricas (RUP), celebrada en Bruselas.
- Participación en la “*Conference sur l’avenir de la strategie a l’egard des Regions Ultraperipheriques*”, en Bruselas.
- Reunión en la Oficina Canaria de Bruselas, a la que asistió la coordinadora del proyecto RUP-plus y una delegación de la Red Unamuno.
- Reunión técnica de la Red Unamuno, celebrada en Bruselas.

- Reunión de la CEURI y de las distintas sectoriales, en Zaragoza.
- Reunión de la Comisión de Cooperación Universitaria al Desarrollo de la CEURI, en Madrid.
- Reunión de la Comisión de Promoción Internacional de la CEURI, en Madrid.
- Reunión de las comisiones de la CEURI de Espacio Iberoamericano de Educación Superior y de América.
- Reunión de la Comisión de la CEURI de Programas Europeos y Proyección Internacional.
- *III Asamblea de la Red Universitaria de Alfabetización “Yo sí puedo” de Nicaragua*, en Girona.
- Reunión del OAPEE en Mallorca.
- Reunión de la Comisión de Movilidad y Cooperación al Desarrollo.
- *XIII Encuentro Internacional Universidades y Empresas ante el Reto de la Responsabilidad Social: el Rol de la Educación Continua*, celebrado en Barcelona.

2. Organización de eventos

- Semana de bienvenida para los estudiantes “incoming” del primer cuatrimestre.
- *I Semana Universitaria de Lucha contra la Pobreza*.
- *II Jornadas Solidarias*.
- Campaña informativa de presentación de los programas de movilidad para los estudiantes de la ULPGC.
- Reunión de las Regiones Ultraperiféricas, con participación de los representantes de las universidades de Martinica, Reunión, Azores, Madeiras, La Laguna y la ULPGC.
- *Jornadas Internacionales de Desarrollo Local y Participación*, en colaboración con el Ayuntamiento de Las Palmas de Gran Canaria.
- Semana de bienvenida para los estudiantes “incoming” del segundo cuatrimestre.
- *Jornadas Canarias de Codesarrollo*, en colaboración con el Ministerio de Trabajo y Asuntos Sociales, CEAR, Fundación CEAR y la Consejería de Bienestar Social, Juventud y Vivienda del Gobierno de Canarias.



Imágenes de la inauguración de las II Jornadas Solidarias

Convenios gestionados

El Vicerrectorado de Relaciones Internacionales e Institucionales ha firmado durante el curso 2007-2008 veintiocho convenios marco y dieciocho convenios específicos. En cuanto a los convenios específicos de intercambio de estudiantes, profesores y personal de administración y servicios, el balance del curso es:

- **LLP/Erasmus.** Se han gestionado 33 nuevos contratos en distintos países de Europa.
- **América Latina.** Tres nuevos convenios para el intercambio de estudiantes, con reconocimiento académico
- **Sicue Séneca.** 47 nuevos acuerdos bilaterales dentro de este programa.

Becas de Formación y Voluntariado Internacional

Programa de apoyo al voluntariado internacional de la ULPGC: Modalidad A: proyectos de corta duración. Convocatoria 2007: en esta convocatoria se aprobaron 12 puestos de voluntarios en distintos países: Burkina Faso, Ecuador, Ghana, Guatemala, Honduras, Islas Salomón, Mauritania, México, Senegal, Venezuela por un importe total de 12.000€. Durante este año se ha efectuado la gestión y cierre del programa.

Programa de apoyo al voluntariado internacional de la ULPGC: Modalidad A: proyectos de corta duración. Convocatoria 2008: la ULPGC ha convocado la tercera edición de su programa de apoyo al voluntariado internacional. En esta convocatoria se aprobaron 14 puestos de voluntarios en distintos países Cabo Verde, Senegal, Ghana, Mauritania, Chile, Perú, Brasil, Nicaragua, Guatemala y El Salvador: por un importe total de 17.500€.

Servicio de Voluntariado Europeo (SVE) (2006-2008): El objetivo de este programa es proponer a los jóvenes una experiencia educativa no formal y de aprendizaje intercultural fomentando su integración y participación activa en la sociedad, mejorando su empleabilidad y dándoles la oportunidad de

10. ACTIVIDADES

demostrar su solidaridad con los demás, además de contribuir al desarrollo de una comunidad local. En 2007, dos voluntarios han realizado estancias de 1 año en proyectos de cooperación cultural (Francia) y de inserción de niños marginados (Alemania).

Programa de Voluntariado Universitario español de Naciones Unidas ante los Objetivos de Desarrollo del Milenio: este año, el Vicerrectorado de Relaciones Internacionales e Institucionales, participa financiando un puesto en la Sede General del PNUD en Tailandia (TOR7), al cual podrán acceder sólo estudiantes de nuestra universidad, asegurándose así la participación de la ULPGC en esta convocatoria.

Becas África 2006-2007 y Beca de asistencia técnica en Marruecos: gestión y participación en las becas que convoca la Dirección General de Relaciones con África del Gobierno de Canarias para la inserción de titulados universitarios en las Oficinas Técnicas de Cooperación (OTC) de la Agencia Española de Cooperación Internacional, así como a oficinas de organismos canarios en el exterior. Estas becas esta subvencionadas por la Dirección General de Relaciones con África del Gobierno de Canarias con un presupuesto de 149.000€.

Becas África 2008: convocatoria y selección de candidatos para las becas que convoca la Dirección General de Relaciones con África del Gobierno de Canarias para la inserción de titulados universitarios en las Oficinas Técnicas de Cooperación (OTC) de la Agencia Española de Cooperación Internacional, así como a oficinas de organismos canarios en el exterior. Estas becas esta subvencionadas por la Dirección General de Relaciones con África del Gobierno de Canarias con un presupuesto de 140.000€.

Becas ULPGC-FUNDACIÓN CAROLINA: La ULPGC subvenciona dos becas para estudiantes de América Latina que cursen Máster en nuestra universidad, y la Fundación Carolina promociona estos Másters en América Latina.

Redes

Adhesión de la ULPGC como socio fundador de la red de trabajo para la gestión sostenible de los recursos marinos y pesqueros de la eco-región África del oeste "AFRIMAR", en Las Palmas de Gran Canaria.

Proyectos

De reforzamiento Institucional

- Proyecto *Observatorio de la Cooperación Universitaria para el Desarrollo*, de la CRUE y la AECID. El Consejo Asesor del Proyecto designa a la ULPGC como una de las tres universidades españolas responsables de la fase piloto.
- Participación de la ULPGC en el grupo de trabajo para desarrollar la estrategia sectorial de educación superior, de la Comisión de Cooperación Universitaria para el Desarrollo del CEURI.

De Cooperación Interuniversitaria. PCI

Dentro de la Convocatoria 2007 del *Programa de Cooperación Interuniversitaria e Investigación Científica (PCI)*, de la Agencia Española de Cooperación Internacional al Desarrollo (AECID) a la ULPGC le han sido concedidos nueve proyectos.

Semilla

En el mes de diciembre de 2007 se publicó la segunda convocatoria de los *Proyectos Semilla*, financiados con fondos propios de la ULPGC, con el objetivo de apoyar la identificación y el diseño de proyectos de Cooperación Internacional para el Desarrollo de docentes e investigadores de la ULPGC, con la finalidad de que éstos se presenten posteriormente a financiación externa para su ejecución. Se concedieron once proyectos para realizar en Cabo Verde, Ecuador, Senegal, Sáhara Occidental, Perú y Brasil.



Visita del Cónsul de Corea del Sur a la Universidad, con el Rector y la Vicerrectora de Relaciones Internacionales e Institucionales

Proyectos de formación para el fortalecimiento institucional

- *Programa interuniversitario para el desarrollo e implantación de estudios de máster y de líneas de investigación en el ámbito del comercio internacional y logística en la región de Sous Massa Drâa (Marruecos):* proyecto conjunto de la ULPGC y la Escuela Nacional de Comercio y Gestión, Agadir – Marruecos para el desarrollo de un Máster en modalidad semipresencial con el apoyo de las plataformas digitales de las dos universidades, impartido en español y francés. El presupuesto inicial para la puesta en marcha de los estudios de posgrado es de 120.000 €.
- *I Máster Universitario de Cooperación Internacional para el Desarrollo de la ULPGC.* El objetivo del Máster es el de contribuir a la consolidación de Canarias como verdadera plataforma internacional de cooperación internacional para el desarrollo del continente africano. El Máster está subvencionado en concepto de matrícula por la Dirección General de Relaciones con África del Gobierno de Canarias con una subvención de 40.000€.

Proyectos de Cooperación Institucional y para el Desarrollo

- Construcción, equipamiento y puesta en marcha de un puesto de salud con área de maternidad en Kelle, comunidad rural de Mérina Dakhar (Senegal).
- Apoyo a la casa de escucha para la infancia en dificultad de Claire Enfance, en St. Louis (Senegal).
- Desarrollo sostenible en el Delta del Saloum (Senegal): participación comunitaria, mejora de la accesibilidad, gestión sostenible de los recursos naturales, capacitación de emprendedores, producción y comercialización.
- *Caabi ëllek (llave del mañana).* Fase I y Fase II. Centro de recursos para la alfabetización integral y promoción económica y social de las mujeres de Saint Louis (Senegal).
- Conservación y desarrollo. Cadena de frío para el sostenimiento de la producción artesanal de transformados de pescado en las Comunidades del Refugio de Vida Silvestre de Punta de Manabique, Departamento de Izabal (Guatemala).

10. ACTIVIDADES

- Fomento del turismo comunitario con enfoque de “eco-aldeas” en la Comunidad de Lagunita-Salvador, en el Biotopo Chocón Machacas (Guatemala).
- “GASRIU”. La Universidad de Las Palmas de Gran Canaria lidera el proyecto europeo “*Gestión y administración de servicios de relaciones internacionales universitarios (MEDA-GASRIU)*”, en el que participa un total de 19 universidades de 6 países.
- “*Inmigración y Cooperación: Encuentro para el Desarrollo. Jornadas Canarias de Codesarrollo*”.
- Publicación de una antología de cuentos africanos del área francófona, en edición bilingüe.
- *Unamuno II*: el proyecto promueve la red hispano-lusa-francesa formada por la totalidad de los centros de educación superior de las regiones ultraperiféricas de la unión europea.

Acciones de Cooperación Institucional

- Misión de la ULPGC a Cabo Verde, en la que se firmó el Acuerdo de Praia.
- Misión de la ULPGC a la Universidad Autónoma de Asunción para cerrar la participación de los estudiantes paraguayos en los cursos de doctorado de la Formación del Profesorado y de Gestión de la Nueva Economía.
- Misión de la ULPGC a la Universidad Autónoma de Asunción, en Paraguay, para establecer nuevos acuerdos de cooperación institucional entre las dos universidades.
- Misión de la ULPGC a San Petersburgo.

Acciones de Reforzamiento Institucional

En materia de cooperación al desarrollo se aprobó por el Consejo de Gobierno de la ULPGC la adhesión al *Código de Conducta de las Universidades en materia de Cooperación al Desarrollo*.



El Rector recibe a niños saharuis procedentes de un programa de acogida



Exposición "Dos visiones de África: Sin permiso, con derecho y Yewo Afrik"

Compromiso Social

- *Máster de Intervención Social Comunitaria* de la Universidad de La Laguna. Se ha promovido la participación de un grupo de profesores de la ULPGC en la distribución docente del máster. El Consejo de Departamento de Psicología y Sociología aprobó apoyar en las reuniones de coordinación para que el máster sea en próxima edición Interuniversitario.
- Se publicó la convocatoria para la realización del *Mapa del Voluntariado* en la provincia de Las Palmas. Se constituyó un equipo de trabajo en el que participan nueve miembros de la comunidad universitaria (ocho profesores y un estudiante), que están trabajando en la definición de la metodología y puesto en práctica del trabajo de campo, en coordinación con el equipo de la Universidad de La Laguna y la Dirección General de Bienestar Social del Gobierno de Canarias.
- Convocatoria del *I Programa Universitario de Educación para el Desarrollo y Sensibilización Social*.

10.2. Culturales

Galería de Arte ULPGC

- Exposición: "*Dos visiones de África: Sin permiso, con derecho y Yewo Afrik*", Unión de Profesionales de la Comunicación de Canarias y Francisco Presa.
- Exposición fotográfica "*Los Lenguajes de la Piedra*". Asociación de Peritia et Doctrina de la ULPGC.
- Exposición de *Joyería Artística*.
- "Encuentro fotográfico con Luis Pérez Minués". Club de Fotografía.
- Visita fotográfica y guiada al Hospital San Martín. Vegueta. Club de Fotografía ULPGC.
- "*En búsqueda del jardín*". Club de Fotografía ULPGC.
- "Encuentro con Omar Martín, fotógrafo de moda". Club de Fotografía ULPGC.
- Inauguración de la exposición: "*Por ti me dejo*" de Amparo Caballero Casassa. 13 de junio.
- Inauguración de la exposición de pintura *La última vez que me rompo sin motivo*, de Cristina Déniz. 25 abril.



Concierto de Navidad en el Paraninfo de la Universidad



Actividad del Día del Libro: "Comparte tu libro"

Actividades musicales

- Concierto Ceremonia de Apertura Oficial del Curso Académico 2007-2008. *Soprano: Cristina Gallardo Domás.*
- Concierto *Banda del Conservatorio Superior de Música de Canarias.*
- Concierto para flauta y piano "La Leyenda Tindaya": *Charina Quintana y Francisco Crespo.*
- Concierto didáctico, *Schola Cantorum.*
- Concierto de Apertura Oficial del Curso Académico 2007-2008. *Orquesta MaestroValle ULPGC.* Director: J. Brito.
- Recital de guitarra, *B. García Huidobro* y Concierto, *Schola Cantorum* de la ULPGC.
- Concierto didáctico de guitarra: Reinaldo Rivero.
- Ciclo: "Ópera Oberta".
- Concierto coral "Navidades Cantan 2007". *Federación Coral de Las Palmas.*
- Espectáculo de danza y percusión africana. *Grupo Dulumba.*
- Concierto: *Raia Lubomirova* (mezzosoprano), *Marina León Mazorra* (soprano) y *Nauzet Mederos* (piano).
- III Festival Internacional de Tango de las Islas Canarias. *Club de Tango ULPGC.*
- Concierto "Música Depelícula".
- Charla-coloquio "Introducción a la música y al lenguaje del Tango". *Club de Tango ULPGC.*
- Concierto Estreno absoluto: "Pensamientos transversales". *Juan Manuel Marrero.* Director: J. Brito. Encargo de la ULPGC.
- Concierto didáctico: "La Historia de la Música a través de la flauta y su evolución". *María del Ser Guillén.*
- Concierto de Percusión. *Conservatorio Profesional de Las Palmas de Gran Canaria.*
- Encuentro de *Corales de Escuelas Municipales de Música.* Aula de Música J. J. Falcón Sanabria.
- Concierto Inauguración Salón de Actos de la Escuela Técnica Superior de Ingeniería.
- Espectáculo: "Baile flamenco: XV años con la ULPGC". *Escuela Ana Padilla.*
- UNIVERSIROCK 2008. Fiesta Final de curso.
- III Academia Internacional de Verano de *Dirección Coral y Pedagogía Musical.* Aula de Música J. J. Falcón Sanabria.

Actividades literarias

- Presentación: *MeridiART*. Arte en la isla del Meridiano. Puentepalo Ed.
- Presentación del libro: Literatura infantil para una educación intercultural: Traducción y Didáctica. CEPs. Las Palmas.
- Día del libro: Jornada de lectura: "Canarias lee".
- Actividad Día del Libro: "Comparte tu libro".
- Jornadas Internacionales de Literatura y Crítica: "Minificción Literaria". Área Literatura y Crítica Literaria, Departamento de Filología Española, Clásica y Árabe de la ULPGC.

Actividades escénicas

- "Menos Bulto, más claridad". *Compañía La Fanfarlo*.
- Día del libro: "Cairasco y el Recibimiento". *Producción Espacio 21*.
- Comedia: "Nada es lo que parece". *Teatro de La Luna*.

Conferencias

- Conferencia "La Vía de la Plata", Ramón López Caneda. *Asociación de Peritia et Doctrina, ULPGC*.
- Ciclo Filosofía Oriental: "Zen: el arte de surfear las olas de la realidad". Conferenciante: Maestro Zen Dokushô Villalba.
- Conferencia: "Retos de la educación en Venezuela después del referéndum". Reinaldo Rojas y Abraham Toro.
- Ciclo Filosofía Oriental: "La Paz, la Paz individual y la Paz Mundial desde la calma mental". Conferenciante: Venerable Lama Drubgy Tempa.
- Ciclo de Conferencias: "Perfiles de mujer en la cultura".
- "La ópera en el Barroco: una visión contextualizada". "La ópera Tamerlano *Dramma per musica in tre atti* HWV 18 de Georg Friedrich Händel".
- "Introducción al lenguaje del Tango. Distintos estilos". *Club de Tango ULPGC*.
- Charla coloquio: "Introducción a la relación entre la música y danza en el Tango. Distintos estilos musicales." *Club de Tango ULPGC*.

- Mesa-Debate: "Mayo del 68. 40 mayos después: 1968-2008". Ángela Sierra, J. L. Escohotado, Agustín Millares.
- Conferencia: "El cantante de ópera", Carlos Álvarez.

Cursos y Jornadas

- Curso de "Astronomía Práctica".
- Curso de "Musicoterapia".
- Curso de "Dirección artística para producciones cinematográficas".
- Curso "Cómo hablar en público con eficacia".
- V Jornadas de Diseño y Arquitectura Interior. En colaboración con el Departamento de Arte, Ciudad y Territorio.
- Curso: "Ruta literaria: Unamuno y el paisaje de Gran Canaria".
- Ciclo: "Cuba: La palabra en el tiempo".
- Curso "Maridaje del vino. Sensación plena".
- Curso "Introducción al protocolo".
- Curso "Cenas navideñas".
- Curso "Menús sanos para compartir con amigos".
- Curso "Bailes de salón standards".
- Curso "El Mosaico Cultural del Oriente".
- Curso-taller: "Iniciación a la escritura narrativa: la memoria como fuente literaria".
- Curso: "Interpretación activa de los paisajes insulares: conocer Gran Canaria".
- Curso "Iniciación al automasaje y ejercicio antiestrés".
- Curso: "Un sendero hacia el pasado. Arqueología prehistórica e Histórica en el Noroeste de Gran Canaria".
- Curso: "Interpretación activa de los paisajes insulares: conocer Gran Canaria. Ruta Norte".
- Curso- taller "Iluminación casera". Club de Fotografía ULPGC.

10. ACTIVIDADES

Colaboraciones

Campus Abierto (Facultades y Escuelas)

- Curso de “Economía Social”. *Facultad de Ciencias Económicas y Empresariales*.
- Conferencia “La pobreza mundial en la era de la globalización. Diagnóstico, retos y propuestas”. *Facultad de Ciencias Económicas y Empresariales*.
- Concurso Becas 2007 sobre “Reconstrucción en el Líbano”. *Escuela Técnica Superior de Arquitectura*.
- Conferencia “Vicens + Ramos, veinte años”. *Escuela Técnica Superior de Arquitectura*.
- VIII Concurso de Fotografía “Andrés Solana”. *Escuela Técnica Superior de Arquitectura*.
- Seminario “Proyectos Experimentales”. *Escuela Técnica Superior de Arquitectura*.
- Conferencia: “¿Quién está educando a nuestros hijos?”. *Facultad de Formación del Profesorado y FEPEL*.
- Exposición Científico-Cultural: “Genographic”. *Facultad de Veterinaria y Museo Elder*.
- Exposición “VIII Concurso Fotografía Andrés Solana”. *Escuela Técnica Superior de Arquitectura*.
- Conferencia “Olimpismo y competencias profesionales”. *Facultad de Ciencias de la Actividad Física y el Deporte*.
- I Jornadas “Síndrome de Down: Escuela y Familia”. *Facultad de Formación del Profesorado*.
- II Jornadas “Trastornos de la Conducta Alimentaria. Anorexia y Bulimia”. *Facultad de Formación del Profesorado y Asociación Gull-Lasègue para el Estudio y el Tratamiento de la Anorexia y la Bulimia en Canarias*.
- Mesa Redonda: “Cerveza, Deporte y Salud”. *Facultad de Ciencias de la Actividad Física y el Deporte y Cerveceros de España*.
- Exposición Fotográfica: “Aves de Canarias”. *Facultad de Veterinaria y SEO/BirdLife*.
- I Jornadas “Autismo y Voluntariado”. *Facultad de Formación del Profesorado y Asociación ACTRADE*.
- Jornadas de Introducción a la Gestión Costera. *Facultad de Ciencias del Mar*.
- Conferencia: “Acercando orillas: Harold Gramatges Leyte-Vidal”. *Facultad de Formación del Profesorado*.
- Ciclo de Conferencias: “Ex alumnos de la ETSA en el Extranjero”. *Escuela Técnica Superior de Arquitectura*.
- Conferencia “Maspalomas: Un ecosistema efímero”. *Facultad de Ciencias del Mar*.
- Exposición artística: “Los Faunos de Néstor”. *Facultad de Veterinaria*.
- Conferencia: “Opciones profesionales: la Investigación”. *Facultad de Ciencias del Mar*.
- Jornadas “Imágenes marinas: entre el gran azul y la marea”- “15 años bajo las aguas de El Hierro”. *Facultad de Ciencias del Mar*.
- Conferencia: “Historia marítima: la pesca y el entorno social”. *Facultad de Ciencias del Mar*.
- Exhibición de adiestramiento canino. *Facultad de Veterinaria*.
- Conferencia “Jóvenes, valores, educación y sociedad”. *Facultad de Formación del Profesorado y FEPEL*.
- Ciclo de conferencias: “Homeopatía: Ayer y hoy de una alternativa terapéutica”. *Facultad de Veterinaria*.
- Conferencia: “Estrategias de la comunicación en el mundo profesional”. *Facultad de Traducción e Interpretación*.
- Charla “La preparación de oposiciones de Educación Física en Secundaria”. *Facultad de Ciencias de la Actividad Física y el Deporte*.
- Conferencia: “Factores de transformación”. *Escuela Técnica Superior de Arquitectura*.
- II Jornadas de Educación Social “Una mirada de futuro”. *Facultad de Formación del Profesorado*.
- II Semana Cultural de la ETSIT. “Concierto de Música Clásica”.
- “Historias”. Baile de Moiche. *Facultad de Formación del Profesorado*.
- Conferencia: “Premios bienales de arquitectura. Pasajes arquitectura y crítica”. *Escuela Técnica Superior de Arquitectura*.
- Conferencia: “Letras del mar: Viejas, Morenas, Pulpos y otras criaturas en la Literatura Clásica”. *Facultad de Ciencias del Mar*.
- Exposición Fotográfica: “Percepción: Emoción y realidades posibles”. *Facultad de Veterinaria*.
- WORKSHOP LAVO2: Arquitectura ecológica. *Escuela Técnica Superior de Arquitectura*.



III Liga de Debate Universitario

Consejo Social

- III Liga de Debate Universitario.
- Edición de los Premios a la Creatividad.

Instituciones

- *Gabinete Literario de Las Palmas de Gran Canaria*: presentación del libro “Ven acá, vino tintillo” de Víctor Doreste.
- *Aula cultural de Radio Ecça*: Exposición de Fotografía “A través da lente”.
- *Centro de Arte espacioGuía*: II Campus de Verano de las Artes de Guía.
- *Colegio Oficial de Aparejadores y Arquitectos Técnicos*: Concierto benéfico “Navidad con Los Gofiones”.
- *Fundación Fernando Rielo*: Jornadas “María Zambrano, Razón Poética: Nuestros Senderos de Convivencia”.
- *FRIDE y La Caixa*: “Derechos humanos y justicia en Postconflicto”.
- *Gabinete Literario de Las Palmas de Gran Canaria*: presentación de la novela “El Dulzor de la Tierra”.
- *Gabinete Literario de Las Palmas de Gran Canaria*: presentación del libro “La expresión canaria de Cairasco”.
- *Festival de Música de Canarias*: Conferencias y conciertos.
- *Organización No Gubernamental Ayuda en Acción*: “Concierto benéfico”.
- *Casa África*: Seminario “Judíos en África”.
- *Casa África*: Ciclo de documentales premiados en el Festival de Cine Africano de Tafira.
- *Ayuntamiento de Santa Lucía*: III Jornadas “Observación y gestión del patrimonio Sociocultura: El lenguaje, instrumento de comunicación del patrimonio”.
- *Casa África*: Presentación del libro: “Mosaico de cuentos africanos”.
- *Asociación Canaria de Patología Respiratoria*: Marcha Ciclista “Aire limpio”.
- *ONG Juventud Idente*: Concierto benéfico para Orfanatos del Tercer Mundo.
- *Asociación Española Contra el Cáncer*: Concierto piano benéfico, Paz Massieu.
- *Sociedad Filarmónica*: Conciertos.
- *PROMUSCAN*: Concierto “Homenaje Francisco Brito”.



Concierto The Sugar Hill Band



Concierto Luis Pastor canta a Saramago

- *Club de Lectura Galdós*. Foro de debate: “Nazarín”.
- *Sala de Cultura. Tenteniguada*. II Jornadas del verso improvisado.
- *Ayuntamiento de Ingenio*. “II Jornadas Etnográficas”. Aula de Folclore y Etnografía.

Aulas culturales

Aula de Jazz y Música Actual

Director: Felipe Díaz Reyes

Cursos y talleres

- Iniciación a la música mediante la educación auditiva: una herramienta más para hacer música. 8 de noviembre de 2007 al 28 de febrero de 2008.
- Conceptos básicos de armonía para música moderna. Marzo-junio 2008.

Actuaciones

- UNIVERSIROCK 2007. Conciertos Apertura del Curso: *El Pez Listo* y *Susana Lang-Lengton*. Octubre de 2007.
- Recital *Luis Medina*. Facultad de Veterinaria.
- “*Luis Medina en el Paraninfo*”.
- Concierto de *Miguel Ángel Chastang* con *Al Foster* “*Four Generations*”.
- Concierto *The Sugar Hill Band*. 10º aniversario: “Lo mejor de la música negra en Canarias”.
- Navijazz en la ULPGC: *Esther Andújar* con *Fermez Quartet*. Diciembre
- Concierto de *Luis Quintana*.
- Concierto de *Sergio Alzola*.
- Concierto *Peter Bernstein Trio* y *Master Class*.
- “*Luis Pastor canta a Saramago*”. Artista invitado *Fermín Romero*.
- UNIVERSIROCK 2008. *Cuentos de Brownie* y *Efecto Pasillo*.
- Festival de Jazz: “*The Music of Ivan Lins*”. Invitada especial *Nnenna Freelon*.
- Master Class con *John Abercrombie*.



Los Martes de la Risa: "Humor sobre ruedas"



Presentación de la película "Cumbres borrascosas" a cargo de Jerónimo Saavedra

Aula Alfredo Kraus

Directora: Manuela Guerra Martín

Cursos y conferencias

- Presentación e inauguración del Aula: conferencia a cargo de D. José Sanpedro: "Alfredo Kraus, cantante".
- Exposición fotográfica y objetos personales de la vida profesional y personal de Alfredo Kraus.
- Cursos: "Técnica Vocal y Expresión Corporal", y "Dirección Coral", organizados con la Federación Coral de Las Palmas.

Conciertos

- Concierto de Simón Orfila; piano: Juan Francisco Parra. Coloquio: "Alfredo Kraus, maestro".
- Concierto Acústico de Patricia Kraus. Coloquio: "Alfredo Kraus, familiar".
- Ciclo *Música y Literatura*. Concierto: "Canto a la poesía: En Memoria del Poeta". Letra: Saulo Torón; música: J. Brito.

Aula Wagner y Estudios Estéticos

Directora: Sonia Mauricio Subirana

- Constitución del Aula.
- Trabajo de conformación del espacio web que cede el Vicerrectorado de Cultura y Deportes de la ULPG (<http://www.aulas.ulpgc.es/index.php?pagina=wagner&ver>). Se han planificado nueve grandes apartados para la página web.

Aula de Humor

Director: Francisco Santana Santos

Espectáculos LOS MARTES DE RISA

- "Palabra de Humor".
- "Ejército en general, autoridad y humor" ¡Rompaan risas! ¡Arrr!
- "Humor de justicia". "¡Risas en la sala!"
- "Humor sobre ruedas. Tráfico de humor"
- "Humor canario. ¿Existe una identidad humorística canaria en el contexto de la cultura euro-africana o no?"
- "La máquina de humor. Ciencia, técnica y humor".
- "Humor y letras: la sonrisa cultural".
- Premio Groucho 2008 de interpretación humorística.

10. ACTIVIDADES

Aula de Cine

Director: José Luis Trenzado Diepa

Ciclos propios

- Manga-anime 3: (Colaboración con Otaku Island G.C.).
- El Montaje del Director.
- Audrey Hepburn.
- Realidades Distorsionadas.
- Cine con nombre propio.
- El Factor H.
- Film Noir.
- Russ Meyer.
- Ni Espadas ni Crisantemos.

Ciclos con entidades externas

- Cine Científico. Departamento de Física de la ULPGC.
- En torno a las óperas. Amigos Canarios de la Ópera (ACO) Dentro del marco del 41º Festival de Ópera de Las Palmas de G.C.
- Exclusión Social II. Cáritas Diocesana de Canarias.

Cursos

- Dirección Artística para Producciones Cinematográficas. Impartido por Taisma Caparrós.
- Estudiar los clásicos. En colaboración con los multicines Cinesa 7 Palmas.
- Introducción al Guión. Impartido por Gerardo Carreras.
- Preproducción. Impartido por Pedro Rodríguez.
- Terror en las Aulas. Impartido por Pedro Rodríguez, Aitor Guezuraga, Gerardo Carreras y Daniel Herrera.
- Retrospectiva Cineastas Frente al Espejo. En colaboración con el 9º Festival de Cine de Las Palmas de Gran Canaria.
- Postproducción Digital con Adobe After Effects. Impartido por Chedey Reyes.
- Producción. Impartido por Gerardo Carreras y Daniel Herrera.

Otras actividades

- Colaboración con el 9º Festival de Cine de Las Palmas de Gran Canaria.
- IV Certamen de crítica para alumnos de la ULPGC.
- Actividades de acercamiento a la cultura Anime en colaboración con Otaku Island G.C.

- Presentación del Documental “Cayuco” en colaboración con CEMIGRAS.

Actividades del Aula de Cine en Lanzarote

Ciclos

- Manga-anime 3: (Colaboración con Otaku Island G.C.).
- Audrey Hepburn.
- El Factor H.
- Film Noir.

Cursos

- Dirección Artística para Producciones Cinematográficas. Impartido por Taisma Caparrós.
- Introducción al Guión. Impartido por Gerardo Carreras.
- Curso de Preproducción. Impartido por Pedro Rodríguez.
- Terror en las Aulas. Impartido por Pedro Rodríguez, Aitor Guezuraga, Gerardo Carreras y Daniel Herrera.
- Curso de Postproducción Digital con Adobe After Effects. Impartido por Chedey Reyes.
- Curso de Producción. Impartido por Gerardo Carreras y Daniel Herrera.

Aula de Estudios Sociedad-Ejército “General Ignacio Pérez Galdós

Director: Francisco Quintana

Actividades

- Ciclo de conferencias: “Localización y estudio de las fortificaciones construidas en Gran Canaria durante la II Guerra Mundial”.
- “IV Seminario Defensa y Sociedad “La Guerra de la Independencia y la quiebra del Antiguo Régimen en Canarias”.
- Ciclo de conferencias: “Cincuentenario de la Guerra Ifni-Sáhara”.
- Revisión y estudio de las entrevistas: “Testimonios sobre la campaña de Ifni-Sáhara (1957-1958)”.



Acción de recuperación del Aula de la Naturaleza

Aula de Estudios “Eufemiano Jurado Domínguez”

Director: Agustín Millares Cantero

Actividades

- Marzo 2008: Presentación e inauguración del Aula.
- 12 de marzo al 23 de abril: *“Jornadas de la Memoria Histórica en Canarias: 72 años de silencio”*, Club de Prensa Canaria.

Aula Martín Lutero

Director: Enrique Solana Suárez

Actividades

- Conferencia “Lutero y su tiempo. Del Feudalismo a la Revolución Burguesa”. Julio Díaz Piñeiro.
- Seminario. “Paulo Freire: Educación, ciudadanía y democracia.” Samuel Escobar.
- “Jornadas Universitarias: Imagina un mundo más justo”.
- Conferencia: “Microcréditos y Pobreza”. Lacalle Calderón.
- Concierto-Performance: “Imagina Un Mundo Justo” con Sylvia Santoro, Ana Aldea y Antonio Soto.
- Cineforum: (Colabora el Aula de Cine de la ULPGC) “La Pesadilla De Darwin”(Hubert Sauper, 2004).
- Stand: “Información y participación”.
- Torneo de fútbol-sala.
- Conferencia: “Historias extrañas sobre Jesús”. José de Segovia.
- Conferencia “Religión y Valores Democráticos. Con la iglesia hemos topado”. Manuel Suárez.

Aula de la Mujer

Directora: Cristina Molina Petit

Actividades

- Mesa-Debate “Imágenes de la mujer en el siglo XXI”.
- Participación en las Jornadas “Igualdad y Género”, organizadas por el Ayuntamiento de Las Palmas de Gran Canaria.
- Participación en el “Curso de Mujeres Políticas”, organizado por la Red de Mujeres por la Igualdad.

-
-
-

10. ACTIVIDADES

Aula de Estudios de Globalización, Paz e Interculturalidad

Director: Eugenio Reyes Naranjo

Actividades

- Semana Internacional Contra la Pobreza: “La pobreza mundial en la era de la globalización. Diagnóstico, retos y propuestas”.
- Mesa Redonda con los partidos políticos que se presentaban a las elecciones generales del 9-M (NC, CC y PCPC).
- “Retos de la demografía canaria y retos de las migraciones en Canarias”.
- Encuentro con los candidatos a las elecciones del 9-M (PP, PSOE, CC, NC y PCPC).
- Foro “Culturas y ética social-global”. Conferencia “Ciudadanía, inmigración e interculturalidad”.
- Charla “La educación para la interculturalidad, una mirada crítica”.
- Conferencia “África, cooperación y recolonización”.
- “Gasto militar y comercio de armas: España en el orden militar mundial”.
- “Latinoamérica, su 2ª descolonización”.

Aula de la Naturaleza

Director: Agustín Naranjo Cigala

Talleres

- - Taller de Agricultura Ecológica: “*Huerto para todos*”.
- - Seminario “*Nutrición vegetal*”.

Actividades

- Colaboración “*XIV Jornadas Forestales de Gran Canaria*” Cabildo de Gran Canaria.
- Encuentro Especialistas. Conferencia y Mesa Redonda: “*El incendio del suroeste de Gran Canaria: Lecciones para el futuro*”.
- Conferencia: “*Utilización de vehículos aéreos sin piloto (UAV) en el estudio de la erosión en zonas montañosas*”.
- Proyecto INAGUA de voluntariado ambiental.
- Elaboración y Creación de un DVD y una página web, con tecnología multimedia interactiva, con las figuras de protección de los espacios naturales de la isla de Gran Canaria.
- Publicación del libro: *Atlas de los palmerales de Gran Canaria*.



Inauguración de la exposición Tecnología y Accesibilidad



Instalaciones deportivas en el Campus Universitario de Tafira

Aula Manuel Alemán

Director: José Alonso Morales

Cursos y conferencias

- Seminario interinsular. “Charles Taylor y las políticas del reconocimiento”, Arantxa González.
- “Teoría *queer*”, Gustavo Santana Juvells.
- “Filosofía intercultural de Raúl Fonet-Betancourt”, de Fernando Herrera Castro.
- “Lo que ha quedado del espíritu del Mayo del 68”, Antonio García Santesmases. Mayo 2008. Dentro del ciclo *Conversaciones de filosofía*.
- “El fenómeno místico”, Juan Martín Velasco. Dentro del ciclo *Historia y cultura de las religiones*.
- Ciclo de conferencias: *Inmigración, asilo y hospitalidad*.
- “La economía de la era de la globalización”, Ildefonso Camacho. Dentro del curso *Éticas aplicadas*.
- Ciclo *Bienio bíblico*.
- Ciclo *Formación socio-política y fe cristiana*.
- Jornadas de *Historia de la Iglesia*.
- Jornadas de *Derechos Humanos*.
- Ciclo: *El cristianismo en la política*.
- I Jornadas de Teología Africana: “Dios también es negro”
- Jornadas de Universidad Solidaria. Concurso y presencia de voluntarios.
- Jornada: “Autonomía personal. Hacia un vivir desconocido”.

Presentación de libros

- *El ángel de la historia y Más allá de la guerra*, Stephane Mosès.
- *Luces en la ciudad democrática*, Reyes Mate.
- Revista del Aula Manuel Alemán TAGASTE.

Otras actividades

- Conciertos de Semana Santa.
- Representación teatral *El libro de Job*.
- Ciclo de Cine y Solidaridad “La exclusión social” (Aula de Cine).

10. ACTIVIDADES

10.3. Deportivas

Club Deportivo Universitario ULPGC

Se ha constituido el Club Deportivo Universitario ULPGC con la finalidad de colaborar con el Servicio de Deportes de la ULPGC para organizar todo tipo de competiciones y de actividades físicas dirigidas a la Comunidad Universitaria y a la sociedad en general, posibilitando la participación de los deportistas en competiciones con las Federaciones deportivas.

University Surf School

Dadas las magnificas condiciones climáticas y naturales del archipiélago, se ha querido mostrar el surf como un deporte universitario de Canarias, de manera que los estudiantes de los diferentes programas de intercambio internacional aprovechen la excelente oportunidad para practicar este deporte. A través de una empresa joven, constituida por profesionales egresados de la Universidad de Las Palmas de Gran Canaria (ASES, S.C.P.), se ha dispuesto en la playa de las Canteras de una infraestructura funcional y de calidad que ofrece un amplio abanico de actividades para la promoción, iniciación y tecnificación del surf.

Convenios firmados

- Ases Profesionales de la actividad física scp
- Fitness Power formación Deportiva
- Limonium Canarias SL
- Club Natación Las Palmas
- Club de Triatlón Finisher
- Federación Insular de Karate
- Federación Insular de Vela de Gran Canaria
- Club Deportivo Las Rehoyas
- Piscina municipal de Santa Brígida



Instalaciones deportivas en el Campus Universitario de Tafira

Instalaciones y espacios deportivos

Se ha establecido una planificación de las inversiones en las instalaciones deportivas del Campus de Tafira, que se ha iniciado con la reforma urgente de los cuatro vestuarios para equipos y deportistas. Además, se han realizado las obras, instalación y puesta en funcionamiento de dos bombas de calor de gran capacidad para dotar de agua caliente el pabellón de deportes y el campo de fútbol y pista de atletismo.

En las instalaciones deportivas del campus de Tafira se han habilitado nuevos espacios deportivos, de manera que se han transformado algunas dependencias en salas para la escuela de esgrima y de ciclo indoor. Con ello se cubre no sólo una demanda de la Facultad de Ciencias de la Actividad Física y del Deporte sino que se fomenta la creación de nuevas actividades físicas que mejoran la condición física de la comunidad universitaria.

Usuarios de las instalaciones deportivas

Diariamente, y como término medio, más de 1300 personas son usuarias habituales de nuestras instalaciones en el campus de Tafira, apreciándose un ligero incremento especialmente por la oferta de actividades nuevas y alquiler de las instalaciones.

En el curso 2007-2008 el Servicio de Deportes ofertó una variedad de trece modalidades deportivas encuadradas en actividades continuas, escuelas deportivas y cursos deportivos. También se organizaron otros eventos deportivos como la I Carrera Contra la Pobreza como así una Master Class de Aeróbic.

Trofeo Rector

En el primer cuatrimestre de 2008 se ha disputado el Trofeo Rector con el propósito de que participaran en él todos los miembros de la comunidad universitaria en las disciplinas deportivas de más arraigo en la ULPGC. El Trofeo Rector tiene como objetivo básico el posibilitar el encuentro y cooperación entre los universitarios de cada una de la Facultades y Escuelas Universitarias, a través de la práctica de un deporte libre y dentro del juego limpio y espíritu deportivo.

Las modalidades deportivas incluidas en esta edición del Trofeo Rector han sido campo a través, tenis de mesa, kárate, tiro con arco, natación, taekwondo, orientación, judo, triatlón, ajedrez, bádminton, golf, vela, pádel, tenis, voleibol, baloncesto, fútbol-sala y fútbol, y en ellas han participado de forma regular un total de 800 deportistas.

Participación en Campeonatos

a. Fase Interzonal Canaria e Interzonal del Campeonato de España Universitario

En el mes de marzo de 2008 la Universidad de Las Palmas organizó la Fase Interzonal Canaria de fútbol masculino, rugby masculino y fútbol-sala femenino y masculino, que se disputó en las instalaciones deportivas de la ULPGC y en las municipales Pepe Gonçalves y Mundial 82. De la Universidad de La Laguna se desplazaron, entre deportistas y delegados, ochenta personas.

Además, la Universidad de Las Palmas de Gran Canaria ha participado en la Fase Interzonal Nacional de los Campeonatos de España de 2008, en deportes de equipo, celebrados en distintos lugares de la geografía española, con un total de 80 deportistas, 6 entrenadores y 6 delegados.

b. Campeonatos de España Universitarios

En los Campeonatos de España Universitarios 2008 la Universidad de las Palmas de Gran Canaria ha participado en un total de trece modalidades deportivas. Se desplazaron cincuenta y ocho deportistas y trece delegados. El balance fue de dos medallas de oro, una de plata y seis de bronce, así como una de plata por equipos.

MEDALLERO INDIVIDUAL

Puesto 1º

KÁRATE. Categoría: Open

Carmen Vicente

Facultad de Ciencias de la Actividad Física y el Deporte

Puesto 2º

TIRO CON ARCO. Categoría: Arco Compuesto

María del Mar Sánchez

Escuela Universitaria Politécnica

Puesto 3º

NATACIÓN. Categoría: 800 m. libres

Jose María Blanco

Facultad de Ciencias Jurídicas

NATACIÓN. Categoría: 400 m. libres

Jose María Blanco

Facultad de Ciencias Jurídicas

TAEKWONDO. Categoría: 84 kg.

Samuel del Castillo

Escuela Técnica Superior de Arquitectura

ATLETISMO. Categoría: 3.000 m. obstáculos

Saúl Castro

Facultad de Ciencias de la Actividad Física y el Deporte

KÁRATE. Categoría: + 60 kg.

Lorena Rodríguez

Facultad de Formación del Profesorado

TIRO CON ARCO. Categoría: Arco compuesto

Marta Rodríguez del Río

Escuela Universitaria Informática

c. Actividad Internacional

Los alumnos de la Facultad de Ciencias de la Actividad Física y Deporte, Patricia Díaz Perea (Triatlón), Carmen Vicente Cabañas (Kárate) y Christian García Rodríguez (Voley-playa) fueron seleccionados para participar en los Campeonatos del Mundo Universitarios 2008.

Nueva oferta de actividades

En coordinación con la Facultad de Formación del Profesorado se está ofertando el programa "Fitness universitari@s" para propiciar la participación de los estudiantes del Campus del Obelisco, a través de programas variados y atractivos que combinen la expresión corporal y el fitness, fomentando el intercambio de experiencias en un contexto nuevo de accesibilidad para los universitarios/as.

En lo que respecta al Campus de Tafira, se ha planteado una nueva alternativa de participación para el profesorado y el personal de administración y servicios. El Programa de Dinamización Físico-Deportiva adaptado a estos sectores específicos de la comunidad universitaria intentará hacer partícipes de una oferta lúdica y de promoción de salud, en una franja horaria generalmente participada por miembros de estos estamentos (viernes de 14.00 a 16.00 horas).

Otras actividades

Carrera por la erradicación de la pobreza

En el mes de octubre de 2007 se celebró en la pista de atletismo y por el circuito de tierra de las instalaciones deportivas de la ULPGC una carrera por la erradicación de la pobreza. En ella participaron alumnos de las facultades de Ciencias de la Actividad Física y del Deporte, Formación del Profesorado, Informática y Ciencias Económicas y Empresariales, así como del Instituto Felo Monzón y del Colegio Kent.

Máster Class de aerobio

En el pabellón polideportivo, dentro del seminario de aerobio y step avanzado, tuvo lugar una máster class, impartida por la profesora Macu Aracil.

10.4. Prácticas ambientales y sostenibilidad

Voluntariado

Se ha conformado un grupo estable de voluntarios que sea capaz de dinamizar y sensibilizar al resto de la comunidad universitaria de cara a actuaciones que favorezcan las buenas prácticas ambientales y la sostenibilidad. Los voluntarios se han captado a partir de la acción de recuperación del entorno de Inagua tras el incendio del verano de 2007. Cien voluntarios participaron, en cuatro estancias de fin de semana, en la recuperación de la zona y recibieron charlas sobre el medio natural.

Eventos

- Organización de las *II Jornadas Solidarias* celebradas el 15 de noviembre de 2007, conjuntamente con los Vicerrectorados de Estudiantes y Relaciones Internacionales e Institucionales.
- Participación en el proyecto de la CRUE, junto con otras 12 universidades españolas, denominado "*Caravana por el clima*". El cierre de la caravana se celebró los días 10 y 11 de marzo de 2008 en la ULPGC, con asistencia de D. Javier Benayas, Vicerrector de la Universidad Autónoma de Madrid y responsable del proyecto.
- Organización del *Curso de Acción Solidaria*, celebrado los días 28, 29 y 30 de abril de 2008, conjuntamente con el Vicerrectorado de Estudiantes.
- Celebración del *Día Mundial del Medio Ambiente* el 5 de junio de 2008 mediante la realización de diferentes talleres.

Gestión Ambiental

La ULPGC es referente en la gestión sostenible del agua ya que, conjuntamente con el Instituto Tecnológico de Canarias mantiene un Sistema de Depuración Natural de Aguas, en el campus de Tafira. El objetivo durante el año 2008 es la utilización del agua depurada en el riego experimental de árboles frutales. De los resultados de esta fase experimental dependerá el objetivo final del proyecto que no es otro que el riego de la Reserva Agroecológica del campus de Tafira.

En este aspecto, la ULPGC participa en el proyecto de la CRUE titulado "*Guía de buenas prácticas de gestión ambiental en las Universidades*", liderando el grupo que trabaja el capítulo de "Gestión sostenible del agua".

Asimismo, se creó la Comisión de Gestión Ambiental y Sostenibilidad de la ULPGC y se realizó una convocatoria de ayudas a la realización de *Proyectos Fin de Carrera y Memorias de Licenciatura aplicados a la mejora de la Gestión Ambiental de la ULPGC*.



Faro de Maspalomas

10.5. Universidades y Aulas de Verano

Universidad de Verano de Maspalomas.

XVII Edición. Julio 2008

Cursos

- El mobbing desde una perspectiva multidisciplinar: Nuevas perspectivas en la evaluación, intervención y prevención del acoso laboral.
- El control externo de las administraciones públicas VI. El nuevo camino de la fiscalización pública: El control de gestión, un examen más útil para la ciudadanía.
- Discursos de la globalización versus discursos de las resistencias.
- Cómo hablar siempre con eficacia.
- Cambio climático: principios científicos y concienciación en Canarias.
- Evaluación de procesos de sostenibilidad en Canarias.
- La reforma electoral canaria a debate.
- Liderazgo de empresas en un sistema de competencia global.
- La obesidad y la nutrición en Canarias: ¿Soluciones a la carta o menú para todos?

Talleres

- Valores para la vida, valores para la educación.
- Cómo mejorar tu inglés disfrutando y cantando canciones pop.
- Prácticas para hablar siempre con eficacia.
- Metodología en las artes terapia.
- La cata de vinos.
- Del movimiento a la quietud.
- Taller coreográfico danza contemporánea.
- Iniciación al clown.
- El teatro es vida. Te...atro, vida mía.
- Constelaciones familiares y pedagogía sistémico-emocional para el desarrollo de la inherencia. Aplicaciones grupales e individuales para lo cotidiano de la familia, la escuela y la terapia.

- Sentidos, colores y meditación. Por el conocimiento de sí mismo a través de los sentidos.
- Taller de fotografía de la naturaleza.

Aula de Verano de La Gomera

Julio-agosto 2008

Cursos

- La enseñanza de EL2 y ELE en un contexto multicultural. Instituto Cervantes.
- Biodiversidad, conciencia y medioambiente.
- Inmigración, derecho y progreso.
- Las mil y una noches: nuevas perspectivas del erotismo.
- Interrelaciones hispano-marroquíes desde la perspectiva humanista.
- Enclaves y resonancias. Ecos de África.
- Las tecnologías de la información y comunicaciones (TIC'S) y la brecha digital: su impacto en los países en vías de desarrollo.
- Migraciones forzosas, guerra y represión.
- La biodanza: un espacio para comunicarnos en un mundo global.
- Motivación, creación y expansión de empresas: potencialidades en África.

Universidad de Verano de Lanzarote

Julio 2008

Cursos y falleres

- Turismo activo: senderismo y actividades deportivas en Lanzarote.
- Urgencias, emergencias y uso del desfibrilador.
- Higiene postural y auto-ejercicio.
- Régimen Fiscal de Canarias. Aspectos históricos, constitucionales y tributarios.
- Eficiencia energética en edificios: una aproximación a LIDER y CALENER.
- Animar a leer con los cinco sentidos.
- Patrimonio intangible y turismo sostenible.

- Aprovechamiento de la energía eólica para la generación de energía eléctrica. Viabilidad técnica y económica de los parques eólicos.

Aula de Verano de Agaete

Julio 2008

Aula de Debate

- La escritura manuscrita en el siglo XVI: lectura y escritura.
- El ingenio azucarero de Agaete (1486-1650): Arqueología, documentación histórica y legado artístico.

Aula de Capacitación Teórico-Práctica

- Identidad digital, redes sociales y aplicaciones Web 2.0
- Desarrollo de aplicaciones para dispositivos móviles con Windows Mobile.

Aula de la Naturaleza y el Ocio

- Náutica.
- Náutica para niños.
- Iniciación al Padel.

Aula de la Salud

- Retos para la salud en el siglo XXI.

10. ACTIVIDADES

Campus de Estudios Canarios Néstor Álamo
Septiembre 2008

Cursos

- Defensa de la competencia en Canarias.
- Etnografía y folclore de Canarias.
- Los efectos del cambio climático en los sistemas marinos; Canarias-Banco Pesquero Sahariano.
- Política de transportes en Canarias.
- El saber no ocupa lugar ¿qué es “de verdad” el cambio climático? ¿Cuál es “nuestro papel”?
- Turismo de calidad en la zona norte de Gran Canaria.

Talleres

- Cata de vino.
- Fotografía digital.
- Iniciación a la cata de queso.
- La Fiesta de la Rama en las Marías.
- Publicación de contenidos en Internet.
- Guión y dirección de cine.



Rueda de prensa de la Universidad de Verano de Maspalomas



11

SERVICIOS

Imagen de apertura del capítulo:

Estudiante en el Edificio Central de la Biblioteca Universitaria

11

11. SERVICIOS

11.1. Biblioteca

En el curso 2007-2008 la actividad de la Biblioteca Universitaria se ha dirigido principalmente a dar cumplimiento a los objetivos establecidos en el *Plan Estratégico de la Biblioteca Universitaria 2005-2007 (PEBU)*, así como a desarrollar las acciones de mejora establecidas de la última Memoria-Informe de la Biblioteca.

Servicios al público

- El número de visitas a la Biblioteca Universitaria ha sido de 2.109.001 entradas.
- El número de libros prestados ha sido de 354.758, y se han gestionado 3.121 peticiones de préstamo interbibliotecario.
- El servicio de préstamo de portátiles alcanzó un total de 53.305 préstamos.
- El número de libros en papel ingresados en la colección ha sido de 32.025 y en soporte electrónico de 536.992.
- El número de revistas en papel ha sido de 8.378 y se ha tenido acceso a 21.677 revistas electrónicas.
- El número de sesiones de formación básica de usuarios ha sido de 130, con una asistencia de 1.322 estudiantes.
- Se han invertido 1.850.000 euros en compra de publicaciones: bibliografía básica y recomendada de las asignaturas, bases de datos referenciales y a texto completo, monografías especializadas, tanto impresas como electrónicas, y las principales plataformas de revistas científicas
- Se han digitalizado 375.000 páginas de prensa canaria así como el Archivo de Miguel Martín Fernández de la Torre.

Herramientas de gestión

- Se ha implantado la herramienta CONTENTdm para la gestión de las colecciones digitales producidas por la Biblioteca.
- Se ha elaborado la memoria y el pliego técnico para la configuración y personalización de DSpace, como futuro gestor del repositorio institucional.
- Se ha mejorado la configuración, la presentación y las prestaciones del OPAC Web para adaptarlo a las nuevas demandas.

- Se ha implantado una nueva aplicación para la gestión de la prensa digital que se ha diseñado para responder a los especiales requerimientos de este tipo de documentación.
- Se han extendido los servicios bibliotecarios al Campus Virtual como un nuevo medio de comunicación con los estudiantes y los profesores.
- Se ha realizado a través de la Web una encuesta de satisfacción de usuarios para medir de forma sencilla y rápida la calidad de los servicios de la Biblioteca, lo que permite identificar acciones de mejora.

Recursos humanos

- Se ha celebrado el proceso selectivo para la provisión de las 12 plazas de Ayudantes de Archivos, Bibliotecas y Museos de la ULPGC y posteriormente tomaron posesión los ocho bibliotecarios seleccionados.
- No se lograron cubrir las dos plazas de personal informático destinado a la Biblioteca.
- Se consiguió establecer un procedimiento ágil de sustituciones del personal laboral.

Instalaciones y equipamientos

- Se ejecutó la adaptación y el amueblamiento de los locales de las Bibliotecas de Ingeniería, Informática y Matemáticas, y Obelisco (Humanidades y Formación del Profesorado) según los requerimientos establecidos para los Centros de Recursos para el Aprendizaje y la Investigación (CRAI) y gracias al crédito extraordinario de 500.000 € recibido el año anterior.
- Se ha elaborado el pliego para el concurso de amueblamiento de la nueva Biblioteca de Ciencias de la Salud.
- Se ha elaborado el programa de necesidades del CRAI del futuro Edificio de Humanidades en el Campus de Tafira y de la ampliación del Edificio Central de la Biblioteca Universitaria.



Foto del interior del Edificio Central de la Biblioteca Universitaria

Relaciones Biblioteca-sociedad:

- La Biblioteca ha realizado 6.672 préstamos a usuarios ajenos a la comunidad universitaria.
- A lo largo del curso han funcionado el “I Taller de Empleo de Bibliotecas y Preservación del Patrimonio Bibliográfico” para titulados desempleados mayores de 25 años, de un año de duración; y la “II Escuela de Archivos” para desempleados, menores de 25 años, de dos años de duración.
- Se ha presentado al Servicio Canario de Empleo y fue aprobado el II Taller de Empleo de Bibliotecas y Preservación del Patrimonio Bibliográfico”
- Se han recibido importantes donaciones de libros, como las de Manuel González Sosa, Lorenzo Doreste Suárez, Pedro Suárez Rivero, Raquel Báez Álamo, Maximiano Trapero Trapero, la Fundación Max Aub y el Ministerio de Cultura.
- Se han establecido colaboraciones con diferentes instituciones como la Biblioteca Pública Municipal de Santa Cruz, la Sociedad La Cosmológica, el Consejo Económico y Social de Canarias y la Sociedad La Democracia de Lanzarote. Se mantiene la colaboración con el Gabinete Literario, la Universidad de La Laguna, la Casa de Colón y Rebiun.

11.2. Servicio de Publicaciones y Difusión Científica

Durante el curso académico 2007-2008, el Servicio de Publicaciones y Difusión Científica (SPDC), a través del Vicerrectorado de Investigación, Desarrollo e Innovación, ha continuado con la política editorial marcada por las necesidades y directrices propias de la Universidad.

En este último curso se ha continuado con las mejoras en las funciones que se realizan en el servicio. Las principales acciones que se han llevado a cabo durante este curso académico han sido las siguientes:

- Se ha creado e implementado la página web del SPDC, que recoge información actualizada sobre la producción del servicio y los requisitos y procedimientos de publicación.

11. SERVICIOS

- Se han mantenido reuniones del Consejo Editorial. Se está preparando una nueva reglamentación para el servicio, adaptada al actual marco de la sociedad de la información y del conocimiento.
- Ha continuado la política de intercambio científico con el resto de editoriales universitarias asociadas de la UNE
- Se han actualizado los trámites para la publicación de las tesis doctorales en abierto.
- Se han trasladado las instalaciones del servicio al Edificio Polivalente II, del Parque Científico Tecnológico del Campus de Tafira.
- Se ha participado en las siguientes actividades externas: *Feria del Libro de Granada, Feria del Libro de Madrid, I Foro Internacional de Contenidos Digitales, I Congreso Internacional de Edición Universitaria, Asamblea Anual de la Unión de Editoriales Universitarias Españolas.*
- Se ha celebrado el Día del Libro, junto con otras editoriales universitarias españolas en la Jornada *Bookcrossing*, en la que se liberaron libros en los lugares de la Escuela Técnica de Superior de Arquitectura (Campus de Tafira), Edificio de Humanidades (Campus del Obelisco) y Biblioteca Insular de Las Palmas de Gran Canaria.

El número y clases de publicaciones editadas por el SPDC a lo largo del curso académico 2007-2008 pueden verse en el siguiente cuadro:

PUBLICACIONES

76	Manuales docentes (Estructura de Teleformación y Vicerrectorado de Calidad e Innovación Educativa)
21	Monografías
76	Revistas periódicas

11.3. Servicio de Inspección

Jefe del Servicio de Inspección

Julio Vega López

Inspector del Servicio de Inspección

Clemente Zaballos González

Teléfonos: 928 4519809 – 928 459617 (Jefe del SI)

Fax: 928 451 006

Correo del Servicio: inspeccion@ulpgc.es

Correo del Jefe del Servicio: jsi@ulpgc.es

Ubicación: Edificio La Granja (buhardilla)

Campus Universitario de San Cristóbal

www.jsi.ulpgc.es

El Servicio de Inspección (SI), cuya existencia se prevé en los Estatutos de la ULPGC, está regulado por el Reglamento del Servicio de Inspección, que lo dota de unas funciones más amplias que la mera evaluación del cumplimiento de las obligaciones docentes del profesorado ya que le atribuye, además, la de inspeccionar el funcionamiento de los servicios y el seguimiento y control general de la disciplina en los servicios ofertados por la Universidad, así como el seguimiento y control general de la disciplina académica.

El Servicio de Inspección presta asesoramiento a los centros, departamentos, unidades, dependencias y servicios de la Universidad, a instancias de sus responsables o del Rector, en las materias de su competencia.

Ámbito de actuación

El ámbito subjetivo de actuación del SI es universal respecto a personas y órganos de la propia Universidad, por lo tanto, sin perjuicio de las competencias atribuidas a otros órganos, su ámbito de actuación abarca al personal docente e investigador, al personal de administración y servicios y a estudiantes.

Igualmente, las funciones de este servicio se ejercerán respecto de la totalidad de centros docentes, departamentos, centros de

investigación dependientes de la ULPGC así como de las unidades y servicios en el ámbito de la gestión y administración.

Por último, el ámbito de actuación se amplía a otros organismos, estructuras y entidades vinculadas a la Universidad, cualquiera que sea su naturaleza, denominación y personal que presta sus servicios en los mismos.

Colaboración

Todas las autoridades académicas, funcionarios y demás personal, sea cual fuere su rango o cargo y ámbito de acción y competencia dentro de la Universidad, deberán prestar la ayuda y colaboración necesaria al Servicio de Inspección en el desempeño de sus funciones.

Durante el curso 2007-2008 dicha colaboración ha sido rápida y eficaz en los requerimientos que desde el Servicio de Inspección se han cursado, lo que le ha permitido desarrollar de forma adecuada las competencias que tiene atribuidas.

Organización e infraestructura

Actualmente, el Servicio de Inspección, cuya sede está ubicada en el Edificio La Granja, en el Campus Universitario de San Cristóbal, cuenta con un Jefe del Servicio, un Inspector y un administrativo.

El Servicio tiene su propio Registro, a disposición de todos los miembros de la comunidad universitaria, para facilitar un mayor grado de confidencialidad así como la recepción de denuncias de carácter especialmente sensible.

Actuaciones durante el curso 2007-2008

a) Entrevistas y reuniones de trabajo:

1. Con Vicerrectores, Secretaria General y Gerente al efecto de coordinar actuaciones en materias de competencias compartidas o concurrentes
2. Con representantes del personal de administración y servicios (PAS) y profesores (PDI)
 - a. Entrevista informativa sobre la política del SI
 - Junta de Personal del PAS
 - Comité de Empresa del PAS
 - Junta de Personal del PDI
 - Comité de Empresa del PDI
 - Secciones Sindicales: COBAS
3. Con el Servicio Jurídico, con el fin de de coordinar actuaciones en materias de competencia conexas
4. Con el Servicio de Prevención, para delimitar ámbitos y métodos de actuación, propiciando la coordinación de actuaciones en materias de competencia conexas, especialmente en los asuntos de acoso laboral
5. Con el Responsable de Seguridad, para coordinar las medidas en casos de acoso
6. Con miembros de la comunidad universitaria para tratar asuntos relacionados con la actuación y competencia del SI:
 - a. Profesores
 - b. Personal de Administración y Servicios
 - c. Alumnos

b) Asesoramiento

1. Equipos directivos de Centros
2. Equipos directivos de Departamentos

c) Informes

1. Requeridos por el Rector.
2. De oficio.

Expedientes tramitados

- Información Reservada
- Otras actuaciones: mediación, declinatorias, desistimientos, etc...

11. SERVICIOS

11.4. Servicio Jurídico

Director

Rafael de Francisco Concepción

Letradas

Josefina I. Dunn James

Lidia Esther Sánchez Santana

Durante el curso académico 2007-2008 la actividad del Servicio Jurídico se puede resumir con las siguientes cifras:

ACTUACIONES

117	Dictámenes e informes jurídicos emitidos
16	Asesoramientos a unidades afectadas por recursos administrativos
PROCESOS JURISDICCIONALES	
198	Recursos ante la jurisdicción contenciosa
42	Recursos ante la jurisdicción laboral
2	Recursos ante la jurisdicción civil
2	Recursos ante la jurisdicción penal
177	Actuaciones realizadas ante Juzgados
83	Presencia en Mesas de contratación
470	Bastanteo de poderes de representación y afianzamiento
153	Informes sobre convenios
17	Resolución de ejecución de Sentencias y Autos

11.5. Gabinete de Comunicación

El Gabinete de Comunicación es una estructura técnica de apoyo encargado de la comunicación interna y externa de la institución, las relaciones con los medios de comunicación, las noticias de la web institucional, las relaciones públicas y organización de eventos, imagen y fotografía institucional, y cartelería y material promocional. Depende orgánicamente del Jefe del Gabinete del Rector y presta apoyo al conjunto de las unidades de la Universidad de Las Palmas de Gran Canaria.

El Gabinete de Comunicación ofrece cobertura informativa, de organización de eventos, de imagen institucional y relación con los medios de comunicación a los **actos más relevantes** acontecidos en cada curso académico, que en el curso 2007-2008 se refieren, entre otros a:

- Acto oficial de inauguración del curso académico
- Convocatoria de los *Premios a la Excelencia Académica*
- Visita de Emilio Botín, Presidente del Banco de Santander
- Inauguración del título propio en Seguridad y Emergencias
- *XV Jornadas de Investigación en las Universidades Españolas*
- *Jornadas de Financiación de las Universidades Públicas Españolas*
- Acto académico de Investidura de Doctores y entrega de los *Premios Extraordinarios de Doctorado*
- *Plan de Empleo Universitario de la ULPGC*
- Dinamización de la Cátedra Pérez Galdós
- *Programa de Naciones Unidas para Voluntariado Universitario*
- *Doctorado Honoris Causa* a Álvaro Cuervo y Martín Chirino
- *II Encuentro Universidad-Sociedad sobre la Transición Española*
- Convenio con la Audiencia de Cuentas de Canarias
- *Campus de Excelencia 2008*
- *I Encuentro de Directores y Decanos de las Universidades Canarias*

A todo ello se une el apoyo organizativo y de comunicación de las actividades generadas por los órganos de gobierno, grupos de investigación, centros, departamentos, institutos universitarios y unidades, tales como congresos, conferencias, exposiciones, entrega de orlas, presentaciones, premios, etc.



Acto de Investidura de Doctor Honoris Causa a Álvaro Cuervo y Martín Chirino

Junto a estas actividades de apoyo a la actualidad universitaria, el Gabinete de Comunicación ha realizado **otras tareas propias de sus competencias**, entre las que destacamos:

- Realización de una **campaña publicitaria institucional** en el periodo de preinscripción de nuevos estudiantes para televisión, radio, e incluyendo por vez primera publicidad en Messenger, con el objetivo de reforzar la imagen de la Universidad y su posicionamiento en la sociedad canaria. Se han emitido **313 cuñas publicitarias en TV**, concretamente en Televisión Española 1, La 2, Telecinco, La Sexta y Televisión Canaria; se han insertado **100 cuñas radiofónicas** en la Cadena Ser y 1.430.000 impresiones de minibanner para Messenger durante un mes. El spot publicitario mantiene el lema "*Vas a vivir un sueño*", que ya fue elegido para la campaña de preinscripción de 2007.
- De acuerdo con el Manual de Identidad Gráfica se ha procedido a realizar **más de 120 actuaciones diferentes**, que incluyen edición de anuncios, publicaciones, diseño de invitaciones, tarjetas, folletos y carteles, entre otros. Destaca la **modificación de 6 logotipos** y la **creación de 4 propuestas de logos** para distintas unidades de la ULPGC, así como la actualización de la página web de identidad gráfica, la realización de unas 300 tarjetas identificativas de diferentes cargos, el diseño de 30 carteles publicitarios y 17 folletos informativos, así como diplomas, certificados y banners. Se ofrece asistencia al diseño de cada número del Boletín Oficial de la ULPGC, así como a la preparación de unos 80 documentos oficiales.
- Se ha continuado la campaña iniciada el curso 2005-2006 de **difusión de la actividad de los diferentes grupos de investigación**, para lo que se cuenta con el apoyo de la empresa Comciencia que avisa de artículos recogidos por las principales revistas especializadas y que, una vez elaborada la pertinente nota informativa con el equipo investigador responsable, se remite a los medios de comunicación y se publican en la revista electrónica institucional El Digital. En el curso académico 2007-2008 se han elaborado y publicado un total de **14 notas informativas** de estos artículos en revistas especializadas, que se añaden al resto de informaciones de la actividad de los grupos de investigación. Los medios de

11. SERVICIOS

comunicación escritos de la provincia han recogido un total de **459 noticias** relacionadas con estos grupos.

- El Gabinete de Comunicación ha remitido a los medios y **publicado en la web institucional** un total de **488 notas informativas** (datos hasta junio), de las que se han colocado **en portada 304**, que han generado en los **medios de comunicación un total de 2.062 noticias** (datos hasta junio) en los periódicos de Gran Canaria, de las que **2.055 se corresponden con una valoración positiva** de la institución y 7 a informaciones de conflicto. Estos datos están a disposición de la comunidad universitaria en el subapartado *Estadística de la ULPGC en la prensa*, del apartado *Noticias* de la web institucional. Además, existe en la web un **álbum fotográfico** compuesto en la actualidad por más de 2.000 imágenes que recogen los principales hitos que han tenido lugar en la ULPGC en los últimos cuatro años.
- La **revista electrónica El Digital**, nacida en julio de 2003 y con periodicidad mensual, ha cumplido su número 56 en el mes de julio de 2007. Desde el mes de noviembre de 2007 El Digital ha **reestructurado tanto sus contenidos como su diseño**, registrando una media de 1.200 visitas mensuales, con más de 7.700 páginas vistas en el mismo periodo. Las estadísticas de El Digital reflejan que en la actualidad el 56% de las visitas se realizan desde distintos puntos de España, y el resto registra un número importante de visitas desde Estados Unidos, Alemania o México, entre otros países.
- Como **servicios de comunicación interna a la comunidad universitaria**, se ha iniciado el envío diario digitalizado del *Dossier de Prensa de la ULPGC* a los Directores y Decanos que se han suscrito al servicio, a la vez que se aloja a diario en la página web institucional en el apartado Comunicación. Asimismo, se continúa con la publicación de *La ULPGC en la prensa* en la web institucional, donde se recogen las informaciones publicadas por los principales medios de comunicación que hacen referencia a la ULPGC, a la Universidad en general o a la ciencia; se mantiene la remisión de correos electrónicos con los principales acuerdos adoptados por los órganos de gobierno colegiados de la Universidad; y se gestionan los iconos destacados de la portada de la web institucional.

11.6. Gabinete de Calidad

Durante el curso 2007-2008 han sido diversas las acciones desarrolladas por parte del **Vicerrectorado de Calidad e Innovación Educativa** dentro de las dos grandes áreas de actuación definidas en sus competencias.

En el **área de Calidad**, este Vicerrectorado tiene un planteamiento transversal dado que es el responsable de llevar a cabo todos los procesos de evaluación de la Universidad de Las Palmas de Gran Canaria con el objetivo de ir estableciendo una Cultura de Calidad que nos permita alcanzar la convergencia al Espacio Europeo de Educación Superior dentro del nuevo marco normativo.

En esta área podemos destacar dos acciones que adquieren especial relevancia dentro del proceso de convergencia al Espacio Europeo de Educación Superior. En primer lugar, el diseño del Sistema de Garantía de Calidad marco para los centros de la ULPGC. Este diseño se ha realizado dentro del programa AUDIT de la ANECA, programa que define las directrices para el desarrollo de las políticas y sistemas de garantía de calidad sobre el que debe descansar el sistema de acreditación de las titulaciones en el nuevo marco de ordenación de las enseñanzas que establece el R.D. 1393/2007, de 29 de octubre. Este documento marco debe ser adaptado por los centros para, por un lado, disponer de un sistema que esté formalmente establecido y público, y por otro, cumplimentar el punto 9 sobre Garantía de Calidad de la memoria del título exigido para el proceso de verificación del mismo, proceso previo a la implantación y elemento clave para la posterior acreditación.

En el diseño de este **Sistema de Garantía de Calidad** marco se han realizado diferentes actividades con el objetivo de hacer partícipes a los centros en dicho diseño. En primer lugar, se propuso la participación de dos centros: la Facultad de Veterinaria y la Facultad de Traducción e Interpretación. Estos dos centros trabajaron con el borrador del documento marco elaborado desde el Vicerrectorado de Calidad e Innovación Educativa, teniendo el objetivo de esta participación la colaboración de dichos centros en el proceso de elaboración del Sistema de Garantía de Calidad (SGC), siendo muy importantes sus aportaciones para conseguir

un documento marco adecuado a nuestra Universidad. En este proceso, se mantuvieron reuniones informativas con todos los directores y decanos de centros, así como la jornada formativa en estos temas impartida por la técnico superior en calidad de la Universidad de Valencia, Amparo Chirivella.

La segunda acción relevante ha sido el diseño de un **sistema de valoración de la calidad de la docencia**. El diseño de este sistema responde a uno de las propuestas del programa electoral de este equipo rectoral que consideraba necesario redefinir el sistema vigente basado exclusivamente en la encuesta a estudiantes, valorando únicamente la satisfacción de los estudiantes con el profesorado. Para ello, se siguieron las directrices propuesta por la ANECA en el programa DOCENTIA. La necesidad de disponer de este nuevo sistema es doble. Por un lado, es un requisito imprescindible en el proceso de verificación y acreditación posterior de los nuevos títulos, requisito definido en el punto 9.2 de la memoria del título a presentar. Y, por otro lado, para el acceso a los cuerpos docentes universitarios es un mérito alegable las valoraciones positivas de la actividad docente, siempre y cuando estas valoraciones se realicen por un sistema certificado por una agencia externa, condición que cumple este nuevo diseño, que una vez implantado podrá ser certificado por la ANECA. En el proceso de diseño han participado los profesores y estudiantes así como los representantes sindicales.

Además, se ha continuado con todos los procesos de evaluación que se desarrollan en los distintos ámbitos universitarios. En primer lugar, dentro del **Plan de Evaluación Institucional** de la ANECA se han evaluado seis titulaciones:

- Licenciado en Psicopedagogía
- Diplomado en Educación Social
- Licenciado en Filología Hispánica
- Licenciado en Ciencias del Mar
- Ingeniero en Organización Industrial
- Ingeniero en Electrónica

Este proceso de evaluación permite determinar las debilidades y fortalezas de la titulación ara la definición de las mejoras oportunas. Este proceso de evaluación ayuda en la adaptación el Espacio Europeo de Educación Superior dentro del nuevo marco de ordenación de las enseñanzas.

En segundo lugar, el **proceso de evaluación de departamentos** dentro del programa piloto de la ACECAU. Han participado en este programa seis departamentos:

- Análisis Económico Aplicado
- Física
- Química
- Arte, Ciudad y Territorio
- Psicología y Sociología
- Filología Española, Clásica y Árabe

En este programa de evaluación se ha evaluado los diferentes aspectos dentro de los ámbitos de la docencia, investigación y gestión que realiza un departamento. El objetivo de este programa piloto es la obtención de una certificación de calidad.

En tercer lugar, dentro del **programa de la ACECAU de títulos propios**, se han evaluado cinco títulos. En este proceso, sólo ha culminado la fase de autoevaluación. La evaluación externa se realizará entre los meses de septiembre y octubre del presente año.

En cuarto lugar, se ha iniciado el **proceso de evaluación de los servicios**, concretamente se ha elegido como primer servicio que evaluar el Servicio de Informática y Comunicación. Se ha realizado fase de formación en el modelo EFQM a los miembros del servicio para, entre los meses de septiembre y diciembre, realizar el proceso de evaluación y poder optar a un sello de excelencia, que dependerá del resultado de dicha evaluación. Para ello, hemos solicitado ser socios del Club de Excelencia en Gestión, el cual representa a la European Foundation of Quality Management (EFQM) en España.

En quinto lugar, se ha creado un grupo de trabajo a propuesta de la ACECAU para la elaboración de **Indicadores de Calidad del Sistema Universitario Canario**, en el que participan las dos universidades canarias, los consejos sociales de ambas universidades, la Dirección General de Universidades y la propia ACECAU, que coordina dicho grupo de trabajo.

Finalmente, se ha realizado el monográfico **La ULPGC en cifras 2007**, que este año incorpora un informe ejecutivo que permite tener una visión global de las principales cifras de la Universidad.

IN MEMORIAM

PERSONAL DOCENTE E INVESTIGADOR

Francisca Piedra Herrera

José Manuel Granado Peña

ESTUDIANTES

Agustín Juli Henríquez

REPRESENTANTE EN EL CONSEJO SOCIAL

Francisco Javier García Pérez



12

DISCURSO DE APERTURA
DEL CURSO ACADÉMICO 2007-2008

Imagen de apertura del capítulo:

Intervención del Rector de la ULPGC
en el Acto Oficial de Apertura de Curso Académico 2007-2008

12

12. DISCURSO DE APERTURA DEL CURSO ACADÉMICO 2007-2008

*Sr. Presidente del Gobierno de Canarias,
Sra. Consejera de Educación, Universidades, Cultura y Deportes
del Gobierno de Canarias,
Sr. Rector Magnífico de la Universidad de La Laguna,
Sr. Presidente del Consejo Social de la Universidad de Las
Palmas de Gran Canaria,
Dignísimas autoridades,
Compañeros de la Comunidad Universitaria,
Señoras y Señores:*

Hace cinco meses, en este Paraninfo, pronuncié mi primer discurso público como Rector de la Universidad de Las Palmas de Gran Canaria. Ahora me corresponde, también por vez primera en mi vida académica, pronunciar el discurso de apertura de curso.

Se trata de una ceremonia de gran importancia para cualquier institución universitaria que, como sabemos, tiene una resonancia que va más allá de lo estrictamente académico. En efecto, en esta sala están representados todos los estamentos de la comunidad universitaria, pero también las primeras autoridades civiles, militares y eclesiásticas, a los que agradezco profundamente la consideración que manifiestan con su presencia.

Es una inmensa satisfacción que Universidad y Sociedad, compartan el Paraninfo con ocasión de este acto de apertura del curso académico 2007-2008.

Deseo en este momento dar una calurosa bienvenida a los estudiantes que se incorporan a nuestra Universidad, agradeciéndoles la confianza depositada en esta institución. Tengan por seguro que pondremos toda nuestra atención y esfuerzo para no defraudarla. Igualmente, deseo recordar a los miembros de la comunidad universitaria que han fallecido en el pasado curso académico, así como a aquellos compañeros que han alcanzado su jubilación.

Asimismo quiero expresar mi agradecimiento al profesor Maximiano Trapero por su lección inaugural, realizada con el rigor y el cariño que profesa hacia su especialidad y hacia esta tierra canaria que le acogió hace ya unas cuantas décadas. Estimado colega, quiero que sepas que tu presencia aquí no ha sido casual, ya que, además de reunir todos los requisitos que deben poseer los que tienen el honor de pronunciar esta primera lección magistral del curso, esta institución estaba obligada a mostrarte, de forma pública, su reconocimiento y solidaridad. Reconocimiento por tu labor docente e investigadora. Solidaridad porque ahora, como en febrero del año pasado, cuando sufriste aquella brutal agresión, esta Universidad está contigo, pese a que entonces nadie te lo manifestara públicamente.

Comienza un nuevo ciclo en la vida de nuestra Universidad, en el otoño de una nueva era, marcada por los retos que, en mi discurso de investidura planteé: el EEES, la I+D+I y el compromiso social.

A la espera de se publique el Real Decreto sobre la ordenación de las enseñanzas universitarias recientemente remitido por el MEC al Consejo de Estado para su aprobación definitiva, después de tantos meses de indefinición acerca del proceso de adaptación al Espacio Europeo de Educación Superior, este curso académico va a ser determinante en el proceso de convergencia europea iniciado con la declaración de Bolonia.

La inminente publicación por parte del Ministerio de Educación y Ciencia del Real Decreto sobre la ordenación de las enseñanzas universitarias regulará definitivamente el modelo de organización de los estudios universitarios en España. No es momento de valorar lo que se ha hecho o no se ha hecho, en esta Universidad, o en las demás. Simple y llanamente ha llegado el momento de empezar a actuar con la vista puesta en la convergencia europea.

12. DISCURSO DE APERTURA DEL CURSO ACADÉMICO 2007-2008

En este sentido, esta Universidad está trabajando ya en todos los cambios que debemos afrontar en los próximos años. Es importante destacar que en este Real Decreto se consagra e incrementa la autonomía universitaria, de modo que en lo sucesivo serán las propias universidades, de acuerdo con las reglas que se establecen, las que crearán y propondrán los títulos que hayan de impartir.

Se trata, por tanto, de un proyecto que lidera el equipo rectoral, pero que necesariamente ha de implicar a toda la comunidad universitaria y también a la Sociedad pues, como en el mismo decreto se indica, el plan de estudios conducente a la obtención de un título oficial debe entenderse como un acuerdo entre Universidad y Sociedad.

Pero no debemos olvidar que la nueva organización de las enseñanzas universitarias responde no sólo a un cambio estructural, sino que fija además un cambio en las metodologías docentes, que centra el objetivo del estudiante, en un contexto de aprendizaje a lo largo de la vida. Una organización que debe propugnar la “educación cognitiva”, como aquella que hace que el alumno sea un “productor activo” y no un “consumidor pasivo” de formación.

Este cambio de paradigma pasa por una necesaria reorganización del papel que nuestra Universidad está jugando en sus relaciones con los centros, los orientadores y los estudiantes de la Enseñanza Media. Sabemos que gran parte del éxito en el proceso de convergencia va a depender de la intensificación de las relaciones entre Universidad y Enseñanza Media. Y en esta línea se va a trabajar de forma decidida.

Estoy seguro de que todos vamos a colaborar en la mejora de nuestros títulos y másteres y doctorados, apoyándonos en el programa AVANZA que estamos poniendo en marcha, y en los programas de formación y promoción del profesorado y estoy seguro de que será una empresa exitosa porque confío en las mujeres y hombres que conforman el valor humano de nuestra Institución, que han de percibir este proceso como una gran oportunidad para nuestra Universidad.

La palabra clave en todo este proceso es Calidad. Sin duda, un concepto manoseado en exceso, sobre todo por aquellos que lo utilizan sin detenerse a pensar en que hablar de Calidad en la Universidad significa apostar por la creación de una auténtica cultura de la calidad. Desde el equipo rectoral que dirijo ya se han empezado a dar los primeros pasos para incorporar a la Universidad de Las Palmas de Gran Canaria a los primeros vagones de un tren que arrancó hace ya unos años.

Pero la calidad no será algo que se restrinja exclusivamente a la evaluación del profesorado, que se va a empezar a hacer conforme a las directrices del programa DOCENTIA de la ANECA, sino que va a ir mucho más allá. Porque vamos a definir un proceso de evaluación de la formación de tercer grado y posgrado que permita alcanzar los niveles exigidos por el Espacio Europeo de Educación Superior. Porque vamos a poner todo nuestro empeño en mejorar las posibilidades de que nuestros títulos oficiales obtengan la mención de calidad. Y, sobre todo, porque vamos a poner en marcha planes pilotos en coordinación con la ACECAU y la ANECA, que permitan evaluar nuestros servicios estratégicos: en particular, la Biblioteca Universitaria, la Oficina de Relaciones Internacionales y el Servicio de Apoyo a la Investigación.

Como todos sabemos, la calidad y la docencia no pueden entenderse en las universidades si éstas no van acompañadas de una política eficaz en materia de investigación, desarrollo e innovación.

Somos conscientes de que vivimos en la sociedad del conocimiento, que en los últimos 30 años hemos producido más conocimiento que los últimos cinco milenios, que la información disponible se duplica cada cinco años, que en este momento tenemos en activo a más del 90% de todos los investigadores que han existido y que en este periodo hemos experimentado la mayor velocidad de cambio y alteración global de nuestro planeta que se ha producido jamás en nuestra historia.

12. DISCURSO DE APERTURA DEL CURSO ACADÉMICO 2007-2008

Ante semejante panorama, utilizar bien el conocimiento, en beneficio de todos, para mejorar el bienestar social, tiene mucho sentido. La Universidad es y debe seguir siendo la gran generadora de conocimiento, por lo que conviene recordar que la pieza básica para la generación de conocimiento son las personas, ya que en ellas reside la capacidad de crear, la necesidad de avanzar.

La gestión de la investigación ha de centrarse en apoyar el trabajo de los investigadores, desde las primeras etapas, mejorando las condiciones de trabajo de los becarios (PIF) y los doctorandos, hasta las últimas etapas de la vida laboral, aprovechando plenamente el potencial de nuestros investigadores eméritos. Se ha de focalizar la actividad de cada uno de ellos en aquellas labores donde son más eficientes, reconociendo e incentivando sus resultados, incrementando su motivación, mejorando su entorno laboral y su calidad de vida. Hemos de reforzar el trabajo en equipo para abordar proyectos de calado, generando valores y visiones compartidas, que no siempre es sencillo aunar y armonizar, al tiempo que apoyaremos y nos apoyaremos en el desarrollo de las tecnologías de la información y la comunicación (TICs).

Éste es uno de los desafíos más importantes que hemos de afrontar, ser capaces de evolucionar hacia a un sistema más estructurado y complejo, dotado de fuertes mecanismos de interacción, colaboración y sinergia para abordar proyectos más grandes, trascendentes en la generación de nuevos avances del conocimiento, aplicaciones en el sector empresarial y en el beneficio social.

Las dotaciones de infraestructura científica y los medios económicos para la investigación son otros de los pilares básicos. No es posible ser competitivo en la investigación sin alcanzar un cierto tamaño, que es preciso mantener con los incentivos y medios adecuados. Europa es cada vez más consciente de que la inversión en conocimiento es la base del mantenimiento de la competitividad en el presente y más aún en el futuro, tal como lo ha reconocido en la estrategia de Lisboa.

Pero el acceso a la financiación de la investigación es un proceso donde la competencia entre Universidades y centros de investigación será cada vez mayor. Estas Instituciones están afinando sus mecanismos de captación de fondos públicos y privados, especializándose, apoyándose en estrategias regionales, nacionales y comunitarias, posicionándose y generando alianzas. Gobierno y Universidades hemos de tomar en consideración este nuevo contexto, aprovechando las oportunidades que ofrece, sin perder de vista el riesgo que asumimos al ignorarlo.

Desde mi toma de posesión como Rector de esta Universidad, hace ahora cinco meses, mi equipo ha empezado a trabajar en las líneas estratégicas señaladas en el que fue mi programa electoral. En estos momentos estamos trabajando en un ambicioso Sistema de Gestión del Conocimiento, que permitirá implementar un procedimiento para que cada investigador de esta Universidad tenga actualizado su Currículo Vital Normalizado (CVN) y su portafolio de I+D+I. Dentro de unos meses, los investigadores y los Grupos de Investigación de esta Universidad verán notablemente simplificada la carga burocrática que acarrea la investigación. Pero los beneficios serán también visibles para el Servicio de Gestión de la Investigación y para la propia institución, que podrá ser más eficiente en la gestión, evaluación y prospectiva de la investigación generada por nuestra Universidad

Otra de las actuaciones que hemos iniciado es la elaboración de Proyectos tractores de I+D+I en áreas prioritarias del Plan Canario de I+D+I. Estos proyectos deberán aportar soluciones a los principales problemas de importancia social y económica de Canarias, abrir visiones y oportunidades, integrar unidades de investigación y sectores profesionales, sintonizar con las prioridades e iniciativas en el marco autonómico, nacional e internacional.

12. DISCURSO DE APERTURA DEL CURSO ACADÉMICO 2007-2008

Además, se han empezado a dar los primeros pasos en iniciativas que no se consumirán a corto plazo. Entre estos proyectos se encuentra la consolidación del Parque Científico Tecnológico de la ULPGC, instituyendo una entidad jurídica para el mismo que, entre otras cosas, garantice el desarrollo futuro de los Polos Temáticos de Ingeniería y Tecnologías de la Información y la Comunicación en Tafira, el Biomédico en San Cristóbal, el Marino en Taliarte y el Agropecuario en Montaña Cardones, y los futuros polos en Gáldar, Fuerteventura y Lanzarote.

Es misión de nuestra Universidad formar personas íntegras con una profunda visión humanística de la vida, competentes internacionalmente en su campo profesional y comprometidos decididamente con el desarrollo científico, tecnológico, económico, social y cultural de nuestra comunidad y con el uso sostenible de los recursos naturales de nuestro planeta.

Nuestro compromiso con la sociedad es absoluto, pero no por ello debemos olvidarnos del entorno socio-político en el que vivimos como miembros de la Unión Europea. Justamente por ello y dada nuestra situación geoestratégica, las islas están llamadas a convertirse en una plataforma logística sur-sur entre África y América y norte-sur-norte, entre América-Europa y Asia. Más allá de los intereses comerciales, Canarias debe ejercer su liderazgo educativo, científico y tecnológico en esas zonas. Por ello, hemos apostado decididamente por establecer unas relaciones internacionales con los países de nuestro entorno africano y americano sin olvidarnos del asiático, por lo que estamos trabajando duramente para establecer, desarrollar y consolidar estas relaciones.

Como dijo hace algunos años en este mismo Paraninfo el profesor Carballo, director ejecutivo del Centro Internacional de Emigración y Salud de la Organización Mundial de la Salud, "es premisa básica de cualquier docente adquirir un compromiso a fin de contribuir al cambio social y al desarrollo de los países". En este mismo sentido, el reciente estudio de la OCDE titulado *Educación Superior y Regiones: competitivos globalmente, comprometidos localmente* concluye que las universidades pueden jugar un papel mucho más importante en el desarrollo económico, cultural y social de sus regiones.

La Educación Superior es un patrimonio público, en la medida en que asume cometidos que van más allá de la formación y la capacitación de profesionales para beneficio privado de las empresas. Trabajaremos denodadamente para que, garantizada la meta de la igualdad de acceso por una generosa política de becas, podamos conseguir en el menor tiempo posible la excelencia en el sistema educativo. Por último, lucharemos por conseguir que la discapacidad no sea un elemento de desigualdad en la Universidad.

Desde el equipo rectoral se está iniciando el programa ITINERA para tutelar la relación de nuestros alumnos con el mercado laboral, acompañado de la implantación del Observatorio de Empleo y la puesta en marcha del Plan de Empleo de la ULPGC, en colaboración con la FULP y el Gobierno de Canarias.

Y por supuesto, seguiremos apostando por la consolidación y expansión del Programa Universitario para Personas Mayores esperando en breve incrementar la actual oferta de Peritia et Doctrina y del Diploma de Estudios Canarios.

En este contexto, la Universidad es, o debiera ser, además, un espacio público de debate, de reflexión, de crítica. En suma, la Universidad debe ser un lugar vivo, en el que la producción y la socialización del conocimiento científicamente fundado, crítica y socialmente relevante, constituya la esencia misma de su razón de ser. Por ello, el equipo que dirijo está empeñado en ofrecer a la comunidad universitaria entornos y actividades dignas de la Institución que representa.

12. DISCURSO DE APERTURA DEL CURSO ACADÉMICO 2007-2008

Se está procediendo al acondicionamiento de la sala de exposiciones, se están realizando convenios con diversas instituciones musicales y artísticas y estamos fomentando el espíritu de llevar la actividad cultural a los diferentes Centros. Continuamos estructurando las Aulas Culturales y tengo el placer de anunciar que en breve estará operativa la Cátedra Pérez Galdós.

Asimismo, estamos apostando decididamente por la mejora estructural y funcional del Aula de Idiomas, recurso necesario para facilitar la movilidad de estudiantes, profesores y PAS, sin olvidar los programas de Español para extranjeros, imprescindibles si queremos hacer una oferta seria a estudiantes de países terceros.

Por olvidado, no quisiera dejar de hacer referencia a los esfuerzos que se están realizando para acabar con el déficit de actividades, de infraestructuras y de política deportiva.

En suma, apostamos por una mayor apertura a la participación ciudadana, creando espacios abiertos para la opinión, el diálogo y el debate. En definitiva, profundizaremos en la conciencia de responsabilidad social y de solidaridad que contribuya a edificar una sociedad sin desigualdades, más equilibrada, más culta y respetuosa con el entorno.

Además de todo esto, en los próximos años nuestra Universidad deberá adaptar sus Estatutos y reglamentos al nuevo marco legislativo que nos ha brindado la modificación de la Ley Orgánica de Universidades, que entró en vigor en abril de este mismo año. Quiero adelantar aquí, ante esta abundante representación de la comunidad universitaria, que soy consciente de la envergadura del trabajo que tenemos que afrontar, pero también quiero expresarles mi convencimiento de que afrontaremos esta reforma con el rigor y el sosiego que merece. La comunidad universitaria puede estar segura de que habrá debate, habrá diálogo, pero sobre todo, habrá consenso para sacar adelante un marco normativo que haga de esta Universidad lo que la Sociedad le demanda: un centro superior de enseñanza e investigación que encamine sus fines hacia la consecución de la calidad y la excelencia.

Siendo como es éste mi primer discurso como Rector de esta Universidad en un acto de inauguración del curso académico, no puedo dejar pasar la oportunidad de invitarles a reflexionar acerca del futuro de nuestra Institución.

Las universidades canarias deben mejorar su posicionamiento en el sistema universitario español, no ya sólo por el interés que esto puede suponer para nuestras instituciones, sino por la influencia que ello tiene en la economía y en el progreso de nuestra sociedad.

Pero para mejorar necesitamos que el nuevo sistema de financiación de las universidades canarias esté basado en criterios bien definidos y ligados al cumplimiento de objetivos. Debe ser, sobre todo, un sistema de financiación que garantice los principios de suficiencia, eficiencia y equidad, priorizando el aumento de la calidad, lo que nos asegurará ser competitivos en capital humano y en el desarrollo y adopción de innovaciones tecnológicas.

Siendo consciente de esta nueva normativa de financiación de las universidades, la nuestra ya está trabajando activamente en la búsqueda de fuentes de financiación alternativas que nos permitan poder afrontar con mayor claridad nuestras necesidades y las que la Sociedad y el EEES nos demanda, donde la interacción con el entramado empresarial permita la puesta en marcha de la RIC-Universitaria (Recuerda Invertir en Conocimiento).

Financiación que también es imprescindible para poder desarrollar el Campus Universitario en sus diversas localizaciones, completando las edificaciones pendientes y actualizando las existentes, sobre todo siguiendo el plan de seguridad, ambientalización y sostenibilidad de las edificaciones universitarias. Además, no dejaremos hasta conseguir la promesa de que el nuestro sea un campus confortable, del que los universitarios y la sociedad canaria pueda sentirse orgullosa.

Queremos propiciar la necesaria adecuación de los recursos humanos, sobre todo en lo referido al PAS, a la prestación del servicio público que hace nuestra Universidad y que nos permita el óptimo dimensionamiento, distribución y estructura de los mismos.

La escasa movilidad de nuestros recursos humanos en Enseñanza Superior es probablemente uno de los factores que más dificultan el logro de la equidad y la eficiencia del sistema universitario. En este sentido, hace unas semanas se ha abierto la convocatoria de ayudas a la movilidad del personal docente y no docente con fines formativos para este curso académico que hoy inauguramos. Por primera vez en esta Universidad, el PAS podrá participar en esta modalidad de intercambio en el marco del programa Erasmus, lo que sin duda permitirá situar nuestra Universidad en una posición competitiva para afrontar los retos que se nos avecinan con el proceso de adaptación al EEES.

El informe de la OCDE al que aludía anteriormente señalaba entre sus conclusiones que una parte del sector privado canario ha puesto sus esperanzas en un aumento de la creación de sociedades universitarias, aunque para la mayoría de las PYMES canarias, las universidades carecen de importancia. Es evidente que todos —universidades, empresarios y autoridades políticas—, estamos obligados a modificar este estado de cosas, que el futuro de Canarias no puede seguir dependiente de subsidios o estar basado en una industria turística frágil. Propongo para ello un Pacto en Canarias entre las universidades, el Gobierno y las fuerzas sociales, que permita situar a nuestras instituciones universitarias en el lugar que éstas se merecen y puedan así ejercer la beneficiosa influencia que Canarias necesita y demanda.

Termino ya recordando algo que he reiterado en varias ocasiones, y particularmente, en las últimas semanas. Es hora de que dejemos de hablar de la Universidad. Ha llegado el momento de estar con la Universidad, de pensar con la Universidad, de trabajar con la Universidad, pues no me cabe duda de que el futuro de nuestras universidades, será también el de Canarias.

Muchas gracias.

