

ULPGC *en cifras* 2007



UNIVERSIDAD DE LAS PALMAS
DE GRAN CANARIA

Universidad de Las Palmas de Gran Canaria

C/ Juan de Quesada nº 30
35001 Las Palmas de Gran Canaria
Tel. (928) 45 10 23
Fax (928) 45 10 22
universidad@ulpgc.es

Edición:
Vicerrectorado de Calidad e Innovación Educativa

Dirección:
Raquel Espino Espino
Vicerrectora de Calidad e Innovación Educativa
Sara M. González Betancor
Directora de Evaluación Institucional

Realización:
Gabinete de Evaluación Institucional

Imágenes:
Sergio Rodríguez Matos



Dr. D. José Regidor García
Rector de la Universidad
de Las Palmas de Gran Canaria

El documento “ULPGC en cifras” se ha venido realizando continuamente desde el año 2002. Por tanto, seis ediciones reflejan, año a año, una visión global de la ULPGC, mostrando de una manera clara, sencilla y transparente la información de los distintos ámbitos universitarios.

El documento se estructura en siete capítulos. En el primero de ellos se recoge información sobre la actividad docente, como los referidos a la prematrícula del curso, estudiantes de 1º, 2º, 3º ciclo y postgrado, planes de estudio, rendimiento académico, becas, o formación complementaria. En el segundo capítulo se recogen diferentes datos relacionados con la investigación, como becas y ayudas, proyectos e ingresos, tesis doctorales y resultados de investigación. El tercer capítulo se dedica a los recursos humanos de la universidad, tanto del personal docente e investigador como del personal de administración y servicios. En el cuarto capítulo se recogen los datos referidos a la financiación, teniendo en cuenta la estructura y procedencia de los recursos. El quinto capítulo refleja la distribución de superficies de la universidad. El sexto capítulo recoge los datos referidos a los servicios de gestión directa como la Biblioteca, Deportes, Extensión Universitaria y Relaciones Internacionales. Por último, el séptimo capítulo presenta los servicios de gestión mixta, como el Servicio Universidad Empresa, la Unidad de Cooperación Educativa y Fomento del Empleo, el Servicio de Alojamiento Universitario, el Aula de Idiomas, el Centro de Formación Continua y el Hospital Clínico Veterinario.

Cada uno de los siete capítulos descritos anteriormente cuenta con información detallada que suman un total de 160 tablas diferenciadas, por lo que supone un instrumento de gran utilidad para conocer de manera pormenorizada toda la actividad docente, investigadora y de gestión de la ULPGC. Cada año se recogen todos los datos de las unidades, esperando al cierre del curso académico inmediatamente anterior al que se realiza el documento, para que las distintas unidades que los suministran puedan tener cerradas sus propias cifras internas. Por tanto, en este volumen se recogen las cifras correspondientes al curso académico 2006-2007 y al año presupuestario 2007.

ÍNDICE**Magnitudes principales, 17****Abreviaturas, 19****Capítulo 1. DOCENCIA Y ESTUDIANTES, 23****1.1. Prematricula del curso, 25**

- 1.1.1. Titulaciones con límite de plazas por colectivo, **27**
- 1.1.2. Demanda total de titulaciones por opción de preinscripción, **29**
- 1.1.3. Demanda de titulaciones en 1ª opción por sexo, **32**
- 1.1.4. Demanda total de titulaciones por colectivo, **35**
- 1.1.5. Notas de acceso mínimas en titulaciones con límite de plazas, **38**
- 1.1.6. Evolución de la demanda total por titulaciones 2001-2007, **40**
- 1.1.7. Evolución de la demanda total por titulaciones en 1ª opción 2001-2007, **43**
- 1.1.8. Resultados de la PAU por opción y sexo (Junio 2006 y 2007), **46**
- 1.1.9. Resultados de la PAU por opción y sexo (Septiembre 2006 y 2007), **47**
- 1.1.10. Demanda de áreas temáticas en 1ª opción por opción de PAU, **48**
- 1.1.11. Demanda de áreas temáticas en 1ª opción por opción de FP, **49**
- 1.1.12. Estudiantes mayores de 25 años por área temática, **52**

1.2. Estudiantes de 1º y 2º ciclo, 53

- 1.2.1. Distribución de estudiantes por tipología del ciclo de estudios, **55**
- 1.2.2. Estudiantes en titulaciones de ciclo largo y 2º ciclo, **56**
- 1.2.3. Estudiantes en titulaciones de ciclo corto, **57**
- 1.2.4. Estudiantes por titulaciones, **59**
- 1.2.5. Estudiantes en titulaciones de ciclo largo y 2º ciclo por curso, **62**

- 1.2.6. Estudiantes en titulaciones de ciclo corto por curso, **63**
- 1.2.7. Estudiantes por curso, **65**
- 1.2.8. Estudiantes de nuevo ingreso en 1^{er} curso por colectivo y titulación, **66**
- 1.2.9. Estudiantes de nuevo ingreso en 1^{er} curso por sexo y titulación, **69**
- 1.2.10. Hombres de nuevo ingreso en 1^{er} curso por edad y titulación, **72**
- 1.2.11. Mujeres de nuevo ingreso en 1^{er} curso por edad y titulación, **75**
- 1.2.12. Estudiantes matriculados por titulación y convocatoria, **78**
- 1.2.13. Estudiantes de nuevo ingreso en 1^{er} curso por opción de preinscripción, **81**
- 1.2.14. Estudiantes matriculados en 1^a opción por sexo y titulación, **82**
- 1.2.15. Estudiantes por sexo y emplazamiento, **84**
- 1.2.16. Hombres en titulaciones de ciclo largo y 2^o ciclo por edad, **85**
- 1.2.17. Mujeres en titulaciones de ciclo largo y 2^o ciclo por edad , **86**
- 1.2.18. Hombres en titulaciones de ciclo corto por edad , **87**
- 1.2.19. Mujeres en titulaciones de ciclo corto por edad, **89**
- 1.2.20. Estudiantes extranjeros por país de origen, **91**
- 1.2.21. Estudiantes extranjeros por titulación, **93**

- 1.3. Perfil del estudiante de 1^{er} y 2^o ciclo, 95**
 - 1.3.1. Distribución de estudiantes por sexo, **97**
 - 1.3.2. Estudiantes en titulaciones de ciclo largo y 2^o ciclo por sexo, **98**
 - 1.3.3. Estudiantes en titulaciones de ciclo corto por sexo , **99**
 - 1.3.4. Estudiantes por sexo y edad, **101**
 - 1.3.5. Estudiantes por estado civil, **102**
 - 1.3.6. Estudiantes por situación laboral, **103**
 - 1.3.7. Estudiantes por estudios del padre, **104**
 - 1.3.8. Estudiantes por estudios de la madre, **105**

-
- 1.3.9. Estudiantes por profesión del padre, **106**
 - 1.3.10. Estudiantes por profesión de la madre, **107**
 - 1.3.11. Estudiantes por tipo de matrícula, **108**
 - 1.3.12. Estudiantes por procedencia geográfica, **109**
 - 1.3.13. Distribución de estudiantes por procedencia geográfica, **111**
 - 1.3.14. Estudiantes españoles por provincia de procedencia, **112**
 - 1.3.15. Estudiantes de Canarias por isla de procedencia, **113**
 - 1.3.16. Estudiantes de la provincia de Las Palmas por municipio, **114**

 - 1.4. Estudiantes de 3^{er} ciclo y postgrado, 117**
 - 1.4.1. Estudiantes de 3^{er} ciclo por bienio, **119**
 - 1.4.2. Estudiantes de 3^{er} ciclo por bienio y departamento, **120**
 - 1.4.3. Estudiantes extranjeros de 3^{er} ciclo por país de origen, **121**
 - 1.4.4. Estudiantes que concluyeron los estudios de doctorado durante el curso académico 2006-2007, **123**
 - 1.4.5. Estudiantes en expertos universitarios (2005-2008), **124**
 - 1.4.6. Estudiantes en maestrías universitarias (2005-2008), **126**

 - 1.5. Perfil del Estudiante de 3^{er} ciclo, 127**
 - 1.5.1. Estudiantes de 3^{er} ciclo por sexo y bienio, **129**
 - 1.5.2. Estudiantes por edad, **130**
 - 1.5.3. Estudiantes por clase de organización empleadora, **131**
 - 1.5.4. Estudiantes por su vinculación con la ULPGC, **132**
 - 1.5.5. Estudiantes por tipo de matrícula, **133**
 - 1.5.6. Estudiantes por título de acceso, **134**
 - 1.5.7. Estudiantes por universidad de origen, **138**
 - 1.5.8. Estudiantes por procedencia geográfica, **140**
-

- 1.5.9. Estudiantes españoles por provincia de procedencia, **141**
 - 1.5.10. Estudiantes de Canarias por isla de procedencia, **142**
 - 1.5.11. Estudiantes de la provincia de Las Palmas por municipio, **143**

 - 1.6. Planes de estudio, 145**
 - 1.6.1. Créditos asignados por titulación, **147**
 - 1.6.2. Planes de estudio por fecha de publicación en el BOE, **150**

 - 1.7. Rendimiento académico, 153**
 - 1.7.1. Estudiantes que han finalizado los estudios por titulación y sexo, **155**
 - 1.7.2. Hombres que han finalizado los estudios por titulación y edad, **158**
 - 1.7.3. Mujeres que han finalizado los estudios por titulación y edad, **161**
 - 1.7.4. Duración media de estancia por titulación, **164**
 - 1.7.5. Estudiantes que han presentado el proyecto fin de carrera en el curso 2006/07 por sexo, **167**
 - 1.7.6. Estudiantes que han presentado el proyecto fin de carrera en el curso 2006/07 por edad, **168**
 - 1.7.7. Evolución del número de estudiantes que han presentado el proyecto fin de carrera, **169**
 - 1.7.8. Abandonos producidos por áreas temáticas, **170**
 - 1.7.9. Ratios de rendimiento de los estudiantes de 1^{er} y 2^o ciclo, **171**

 - 1.8. Becas y ayudas, 173**
 - 1.8.1. Relación de becas solicitadas, concedidas y no concedidas, **175**
 - 1.8.2. Cuantía de las becas concedidas, **177**

 - 1.9. Formación complementaria, 179**
 - 1.9.1. Estudiantes de cursos para mayores de 25 años, **181**
 - 1.9.2. Estudiantes de Peritia et Doctrina, **182**
-

Capítulo 2. INVESTIGACIÓN, 183**2.1. Becas y ayudas de investigación, 185**

2.1.1. Relación de becas de investigación concedidas por año 2003-2007, **187**

2.2. Proyectos e ingresos por investigación, 189

2.2.1. Número de proyectos de investigación por origen, **191**

2.2.2. Cuantía de los proyectos de investigación por origen, **192**

2.2.3. Evolución del número total y de la cuantía total de los proyectos de investigación por origen 2003-2007, **193**

2.3. Tesis doctorales, 195

2.3.1. Número de programas de doctorado, **197**

2.3.2. Estudiantes de 3^{er} ciclo que obtienen la suficiencia investigadora, **198**

2.3.3. Calificaciones de las tesis doctorales defendidas, **199**

2.3.4. Tesis doctorales leídas por departamentos, **200**

2.4. Resultados de investigación 2003-2007, 203

2.4.1. Actividades de investigación por año, **205**

2.4.2. Total de las actividades de investigación en el último quinquenio, **206**

2.4.3. Nº de sexenios concedidos, **207**

2.4.4. Nº de grupos de investigación, **208**

Capítulo 3. RECURSOS HUMANOS, 209**3.1. Personal docente e investigador, 211**

3.1.1. Personal docente e investigador por sexo, **213**

3.1.2. Personal docente e investigador por edad y departamento, **214**

3.1.3. Evolución del personal docente e investigador por tipo de personal, **216**

3.1.4. Docentes contratados por sexo, categoría y departamento, **217**

- 3.1.5. Docentes funcionarios por sexo, categoría y departamento, **219**
- 3.1.6. Docentes contratados por sexo, categoría y departamento a tiempo completo, **221**
- 3.1.7. Docentes funcionarios por sexo, categoría y departamento a tiempo completo, **223**
- 3.1.8. Docentes contratados por sexo, categoría y departamento a tiempo parcial, **225**
- 3.1.9. Docentes funcionarios por sexo y categoría a tiempo parcial, **227**
- 3.1.10. Docentes contratados doctores por sexo, categoría y departamento, **228**
- 3.1.11. Docentes funcionarios doctores por sexo, categoría y departamento, **230**
- 3.1.12. Docentes contratados doctores a tiempo completo por sexo, categoría y departamento, **232**
- 3.1.13. Docentes funcionarios doctores a tiempo completo por sexo, categoría y departamento, **234**
- 3.1.14. Docentes doctores por categoría, **236**
- 3.1.15. Personal docente e investigador equivalente, **238**
- 3.1.16. Actividad docente del profesorado: Ratio alumnos por profesor, **240**

3.2. Personal de administración y servicios, 243

- 3.2.1. Personal de administración y servicios por sexo, **245**
- 3.2.2. Personal de administración y servicios por edad, **246**
- 3.2.3. Personal de administración y servicios por tipo de personal, **247**
- 3.2.4. Funcionarios por nivel, escala y sexo, **248**
- 3.2.5. Laborales por grupo, categoría profesional y sexo, **249**
- 3.2.6. Funcionarios por nivel, escala y edad, **250**
- 3.2.7. Laborales por grupo, categoría profesional y edad, **251**
- 3.2.8. Funcionarios por cualificación y sexo, **252**
- 3.2.9. Laborales por cualificación y sexo, **253**

Capítulo 4. FINANCIACIÓN, 255

4.1 Estructura y procedencia de los recursos, 257

- 4.1.1. Presupuesto inicial de gastos 2005-2007, **259**
- 4.1.2. Presupuesto inicial de ingresos 2005-2007, **260**

- 4.1.3. Gastos de personal 2005-2007, **261**
- 4.1.4. Estado de liquidación del presupuesto de gastos 2005-2007, **263**
- 4.1.5. Estado de liquidación del presupuesto de ingresos 2005-2007, **265**
- 4.1.6. Presupuesto inicial por tipo de unidad de gasto, **267**

4.2. Indicadores, 269

- 4.2.1. Resumen general de indicadores financieros, **271**
- 4.2.2. Principales indicadores financieros, **272**

Capítulo 5. INFRAESTRUCTURAS, 273

5.1. Distribución de las superficies de la universidad, 275

- 5.1.1. Distribución de la superficie construida de los edificios e instalaciones universitarias, **277**
- 5.1.2. Distribución de espacios y puestos de estudio, docencia e investigación en los edificios universitarios, **280**
- 5.1.3. Distribución de espacios y puestos de servicios auxiliares en los edificios universitarios, **282**
- 5.1.4. Ratio de superficie construida por número de estudiantes en los edificios docentes universitarios, **284**

Capítulo 6. SERVICIOS DE GESTIÓN DIRECTA, 287

6.1. Servicio de Biblioteca, 289

- 6.1.1. Resumen general de actividades del Servicio de Biblioteca, **291**
- 6.1.2. Evolución del número de usuarios y de la colección en volúmenes 2003-2007, **292**
- 6.1.3. Evolución del número de entradas a la biblioteca y de préstamos 2003-2007, **293**
- 6.1.4. Evolución del número de revistas y de los registros bibliográficos automatizados 2003-2007, **294**

- 6.1.5. Personal y presupuesto de biblioteca, **295**
- 6.1.6. Evolución del presupuesto de la Biblioteca Universitaria 2004-2007, **296**

6.2. Servicio de Deportes, 297

- 6.2.1. Participantes en actividades deportivas por centros, escuelas y equipos, **299**
- 6.2.2. Participantes en actividades físico-recreativas, **300**
- 6.2.3. Participantes en el Trofeo Rector, **301**
- 6.2.4. Resumen general de las actividades de la naturaleza, **302**

6.3. Cursos de extensión universitaria, 303

- 6.3.1. Relación de cursos de extensión universitaria y número de estudiantes matriculados, **305**

6.4. Relaciones internacionales (Programa Erasmus - Socrates), 307

- 6.4.1. Evolución de la movilidad de los estudiantes por curso académico 1993-2007, **309**
- 6.4.2. Evolución de la movilidad de los estudiantes por sexo en el curso académico 2006-2007, **310**
- 6.4.3. Evolución del número de estudiantes salientes por centro 2004-2007, **311**
- 6.4.4. Evolución del número de estudiantes entrantes por centro 2004-2007, **312**
- 6.4.5. Evolución del número de profesores salientes por departamento 2004-2007, **313**

Capítulo 7. SERVICIOS DE GESTIÓN MIXTA, 315

7.1. Servicio Universidad Empresa (SUE), 317

- 7.1.1. Destino genérico de las actividades contratadas, **319**
- 7.1.2. Acciones contratadas por el Servicio Universidad Empresa, **320**
- 7.1.3. Variación de las acciones contratadas 2006-2007, **321**

-
- 7.2. Unidad de Cooperación Educativa y Fomento del Empleo (UCEFE), 323**
 - 7.2.1. Resumen general de datos de la UCEFE 2004-2007, **325**
 - 7.2.2. Estudiantes que han realizado prácticas en empresas nacionales por titulación, **328**
 - 7.2.3. Becarios de formación por titulación, **330**
 - 7.2.4. Contratados a través de la bolsa de trabajo, **332**

 - 7.3. Servicio de Alojamiento Universitario (SAU), 335**
 - 7.3.1. Número total de residentes por residencia universitaria, **337**
 - 7.3.2. Índice de ocupación por residencia universitaria, **338**
 - 7.3.3. Residentes según procedencia geográfica en la Residencia Universitaria Campus de Tafira, **339**
 - 7.3.4. Residentes según procedencia geográfica en los Apartamentos de Tafira, **340**
 - 7.3.5. Residentes según procedencia geográfica en la Residencia Universitaria de Las Palmas , **341**

 - 7.4. Aula de Idiomas, 343**
 - 7.4.1. Estudiantes en el Aula de Idiomas por curso académico, **345**
 - 7.4.2. Estudiantes y grupos por módulo y curso académico, **346**
 - 7.4.3. Distribución detallada de los estudiantes y grupos por módulo en el curso académico 2006-2007, **347**
 - 7.4.4. Distribución de los estudiantes por tipo de matrícula, **348**
 - 7.4.5. Estudiantes y grupos en cursos intensivos de verano por año académico, **349**

 - 7.5. Centro de Formación Continua, 351**
 - 7.5.1. Datos comparativos, **353**

 - 7.6. Hospital Clínico Veterinario, 355**
 - 7.6.1. Animales atendidos, **357**
 - 7.6.2. Actuaciones clínicas por servicio, **358**
-

MAGNITUDES PRINCIPALES

Magnitudes principales
y abreviaturas



MAGNITUDES PRINCIPALES

Magnitudes Principales

Curso 2006/07

	Valores
Datos Generales	
Campus	5
Edificios docentes	14
Edificios de Servicios	8
Parque Científico Tecnológico	2
Departamentos	36
Institutos de Investigación	4
Bibliotecas	14
Residencias	3
Docencia y Estudiantes	
Titulaciones 1 ^{er} y 2 ^o Ciclo	62
Titulaciones de Ciclo Largo	24
Titulaciones de Ciclo Corto	38
Titulaciones de 2 ^o Ciclo	4
Nº Cursos de Doctorado*	25
Cursos de Extensión Universitaria	224
Estudiantes Matriculados en 1 ^a Opción en 1 ^{er} y 2 ^o Ciclo	5.136
Estudiantes de 1 ^{er} y 2 ^o Ciclo	21.921
Estudiantes de 3 ^{er} Ciclo	1.048
Estudiantes Salientes en Programas Internacionales ¹	633
Estudiantes Entrantes en Programas Internacionales ¹	753
Estudiantes Matriculados en Cursos de Extensión Universitaria	6.492
Estudiantes Matriculados en Cursos de Idiomas: Módulo I	437
Estudiantes Matriculados en Cursos de Idiomas: Módulo II	451
Becas Concedidas por la ULPGC	3.213
Becas Concedidas por el Ministerio de Educación y Ciencia	4.012
Becas Concedidas por Comunidad Autónoma Canaria	931
Prácticas Realizadas en Empresas Nacionales	1.673
Prácticas Internacionales (Programa Leonardo Da Vinci)	60

Continúa en la página siguiente >>

MAGNITUDES PRINCIPALES

Magnitudes Principales

Curso 2006/07

	Valores
Investigación²	
Becas de Investigación Concedidas	109
Proyectos de Investigación Otorgados a la ULPGC ³	250
Recursos Captados para Investigación ⁴	6.789.795,70
Artículos Publicados	668
Libros Publicados	196
Tesis Leídas	78
Recursos Humanos	
Personal Docente e Investigador	1.561
Personal de Administración y Servicios	790
Financiación	
Presupuesto 2007	131.984.023,27
Infraestructuras	
Metros cuadrados totales	205.006,93

*Bienio 2007-2009

(1) Programa Erasmus-Socrates

(2) Año 2007

(3) No se incluyen los proyectos de Investigación gestionados por SUE

(4) Incluye dotaciones de infraestructura y equipamiento

ABREVIATURAS

Académ.	Académico
Act.	Actividad
Adm.	Administración
ALC.	Asignaturas de Libre Configuración
Alm.	Almacén
Aparc.	Aparcamiento
ART.	Artículo
Asignt.	Asignatura
Asoc.	Asociada
Autoed.	Autoedición
AYTE.	Profesor Ayudante
AYTED.	Profesor Ayudante Doctor
Bromatol.	Bromatología
C.	Complemento
CA.	Comunidad Autónoma
CAC.	Comunidad Autónoma Canaria
CC.	Ciencias
CEU.	Catedrático de Escuela Universitaria
Compens.	Compensación
Conces.	Concesión
Construc.	Construcción
Cont.	Continuación
Conv.	Convocatoria
CU.	Catedrático de Universidad
CUV.	Catedrático de Universidad Vinculado
Desp.	Despacho
Dip.	Diplomado
Direc.	Dirección
Dpto.	Departamento
Edific.	Edificación
Educ.	Educación
EM.	Emérito
Enc./Encuader.	Encuadernación
Esp.	Especialidad
Espac.	Espacio
ETS.	Escuela Técnica Superior
EU.	Escuela Universitaria
F.	Facultad
FP.	Formación Profesional
FP1.	Formación Profesional de 1er grado
FP2.	Formación Profesional de 2º grado
Func.	Funcionamiento

Continúa en la página siguiente >>

ABREVIATURAS

Gest	Gestión
Inform.	Informática
Ing.	Ingeniero
Interp.	Interpretación
Inv./Invers.	Inversión
Lab.	Laboratorio
Lic.	Licenciado
LRU.	Ley de Reforma Universitaria
MEC.	Ministerio de Educación y Ciencia
MTL.	Maestro de Taller y Laboratorio
No Presencial	Titulaciones impartidas vía Web en Teleformación ULPGC
Opc.	Opción
Pas.	Pasarela. Curso puente para Titulaciones de Plan Nuevo
PACS.	Profesor Asociado de Ciencias de la Salud
PAS.	Personal de Administración y Servicios
PAU.	Prueba de Acceso a la Universidad
PCOL.	Profesor Colaborador
PCS.	Profesor de Comisión y Servicios
PDI.	Personal Docente Investigador
Pdtes.	Pendientes
Planif.	Planificación
Postgr.	Postgrado
PRAS.	Profesor Asociado
Prest.	Préstamo
Prod.	Producción
Program.	Programa
Promoc.	Promoción
Públ.	Público
Relac.	Relaciones
REM.	Reforma de las Enseñanzas Medias
Repr./Reprogr.	Reprografía
R.P.T.	Relación de Puestos de Trabajo
S.aux.	Servicios Auxiliares
S.inf.	Sala de Informática
S.lect.	Sala de Lectura
S.junt.	Sala de Juntas
S./Serv.	Servicio
Seg.	Seguridad
Sist.	Sistemas
T.	Telecomunicación
Tec.	Técnico
TEI.	Técnico Especialista en Informática
Telecom.	Telecomunicaciones

Continúa en la página siguiente >>

ABREVIATURAS

TEU.	Titular de Escuela Universitaria
TEUI.	Titular de Escuela Universitaria Interino
TEV.	Titular de Escuela Vinculado
Trad.	Traducción
TTL.	Técnico de Taller y Laboratorio
TU.	Titular de Universidad
TUI.	Titular de Universidad Interino
TUIV.	Titular de Universidad Interino Vinculado
U.	Universidad
Universit.	Universitario
Z.com.	Zonas Comunes



DOCENCIA Y ESTUDIANTES 1

Prematricula del curso 1

Titulaciones con límite de plazas por colectivo 1

Centro	Titulación	Plazas					TOTAL
		Extranjeros	Nuevo Ingreso	F.P.	Mayores de 25 años	PAU	
Área de CC. Experimentales y de la Salud		9	61	9	249	7	335
Facultad de Ciencias de la Salud	Diplomado en Enfermería	3	27	3	73	2	108
	Diplomado en Enfermería (Lanzarote)	1	9	1	23	1	35
	Diplomado en Fisioterapia	1	10	1	27	1	40
	Licenciado en Medicina	2	8	2	66	2	80
Facultad de Veterinaria	Licenciado en Veterinaria	2	7	2	60	1	72
Área de Ciencias Sociales y Jurídicas		58	418	57	1.316	37	1.886
Estructura Teleformación ULPGC	Diplomado en Relaciones Laborales (No Presencial)	3	26	3	66	2	100
	Diplomado en Trabajo Social (No Presencial)	3	26	2	66	2	99
	Diplomado en Turismo (No Presencial)	3	26	3	66	2	100
	Maestro, especialidad Educación Primaria (No Presencial)	3	26	3	66	2	100
Facultad de Ciencias de la Actividad Física y el Deporte	Licenciado en Ciencias de la Actividad Física y del Deporte	3	10	3	82	2	100
Facultad de Ciencias Económicas y Empresariales	Diplomado en Ciencias Empresariales	7	61	7	155	5	235
	Diplomado en Turismo	3	26	3	69	2	103
	Licenciado en Administración y Dirección de Empresas	7	24	7	192	5	235
	Licenciado en Economía	3	13	3	104	2	125
Facultad de Ciencias Jurídicas	Diplomado en Relaciones Laborales	4	34	4	84	3	129
	Diplomado en Trabajo Social	3	26	3	69	2	103
Facultad de Formación del Profesorado	Diplomado en Educación Social	2	14	2	33	1	52
	Maestro, especialidad Audición y Lenguaje	2	14	2	33	1	52
	Maestro, especialidad Educación Especial	2	14	2	34	1	53
	Maestro, especialidad Educación Física	2	16	2	41	1	62
	Maestro, especialidad Educación Infantil	2	16	2	41	1	62
	Maestro, especialidad Educación Musical	2	16	2	41	1	62
	Maestro, especialidad Educación Primaria	2	14	2	33	1	52
	Maestro, especialidad Lengua Extranjera	2	16	2	41	1	62

Continúa en la página siguiente >>

1 DOCENCIA Y ESTUDIANTES

1 Prematrícula del curso

1 Titulaciones con límite de plazas por colectivo (cont.)

Centro	Titulación	Plazas					TOTAL
		Extranjeros	Nuevo Ingreso	F.P.	Mayores de 25 años	PAU	
Área de Enseñanzas Técnicas		23	101	23	568	15	730
Escuela Técnica Superior de Arquitectura	Arquitecto	5	16	5	126	3	155
Escuela Técnica Superior de Ingeniería Industrial	Ingeniero Industrial	4	0	4	114	3	125
Escuela Técnica Superior de Ingenieros de Telecomunicación	Ingeniero de Telecomunicación	3	10	3	82	2	100
Escuela Universitaria Informática	Ingeniero Técnico en Informática de Sistemas	5	39	5	98	3	150
Escuela Universitaria Politécnica	Ingeniero Técnico en Diseño Industrial	3	26	3	66	2	100
Facultad de Informática	Ingeniero en Informática	3	10	3	82	2	100
Área de Humanidades		7	22	6	180	0	215
Facultad de Traducción e Interpretación	Licenciado en Traducción e Interpretación: Alemán	2	5	2	40	0	49
	Licenciado en Traducción e Interpretación: Francés	2	5	2	40	0	49
	Licenciado en Traducción e Interpretación: Inglés	3	12	2	100	0	117
TOTALES		97	602	95	2.313	59	3.166

Demanda total de titulaciones por opción de preinscripción 2

Centro	Titulación	Demanda de Plazas								TOTAL
		1ª Opción	2ª Opción	3ª Opción	4ª Opción	5ª Opción	6ª Opción	7ª Opción	8ª Opción	
Área de CC. Experimentales y de la Salud		2.029	1.358	973	645	452	306	248	241	6.252
Facultad de Ciencias de la Salud	Diplomado en Enfermería	603	438	161	87	53	41	31	37	1.451
	Diplomado en Enfermería (Lanzarote)	122	330	138	66	19	24	19	13	731
	Diplomado en Fisioterapia	219	283	370	183	111	67	62	47	1.342
	Licenciado en Medicina	709	103	104	93	61	39	24	44	1.177
Facultad de Ciencias del Mar	Licenciado en Ciencias del Mar	91	85	75	85	120	80	70	62	668
Facultad de Veterinaria	Licenciado en Veterinaria	285	119	125	131	88	55	42	38	883
Área de Ciencias Sociales y Jurídicas		5.545	4.567	4.137	3.553	2.712	2.257	1.878	1.705	26.354
Escuela Universitaria Adscrita de Turismo de Lanzarote	Diplomado en Turismo (Lanzarote)	84	75	30	23	25	36	18	30	321
Estructura Teleformación ULPGC	Diplomado en Relaciones Laborales (No Presencial)	346	141	102	28	0	0	0	0	617
	Diplomado en Trabajo Social (No Presencial)	219	221	90	31	0	0	0	0	561
	Diplomado en Turismo (No Presencial)	152	73	66	130	0	0	0	0	421
	Maestro, especialidad Educación Primaria (No Presencial)	461	101	77	41	0	0	0	0	680
Facultad de Ciencias de la Actividad Física y el Deporte	Licenciado en Ciencias de la Actividad Física y del Deporte	319	148	124	126	95	81	76	65	1.034
Facultad de Ciencias Económicas y Empresariales	Diplomado en Ciencias Empresariales	277	381	270	157	114	98	90	66	1.453
	Diplomado en Turismo	277	202	245	245	201	152	149	136	1.607
	Licenciado en Administración y Dirección de Empresas	536	382	214	143	107	81	87	83	1.633
	Licenciado en Economía	157	191	272	139	100	109	89	71	1.128
Facultad de Ciencias Jurídicas	Diplomado en Relaciones Laborales	345	215	254	245	256	191	164	140	1.810
	Diplomado en Trabajo Social	353	373	342	378	314	243	195	170	2.368
	Licenciado en Derecho	448	176	198	222	170	181	138	188	1.721
Facultad de Formación del Profesorado	Diplomado en Educación Social	180	258	269	262	220	211	185	128	1.713
	Maestro, especialidad Audición y Lenguaje	87	135	152	174	149	132	87	94	1.010
	Maestro, especialidad Educación Especial	137	194	289	270	205	142	102	96	1.435
	Maestro, especialidad Educación Física	275	364	186	159	129	101	100	78	1.392
	Maestro, especialidad Educación Infantil	501	398	386	291	261	148	126	102	2.213
	Maestro, especialidad Educación Musical	93	60	95	95	97	96	63	72	671
	Maestro, especialidad Educación Primaria	177	384	346	295	178	191	140	110	1.821
	Maestro, especialidad Lengua Extranjera	121	95	130	99	91	64	69	76	745

Continúa en la página siguiente >>

1 DOCENCIA Y ESTUDIANTES

1 Prematricula del curso

2 Demanda total de titulaciones por opción de preinscripción (cont.)

Centro	Titulación	Demanda de Plazas								
		1ª Opción	2ª Opción	3ª Opción	4ª Opción	5ª Opción	6ª Opción	7ª Opción	8ª Opción	TOTAL
Área de Enseñanzas Técnicas		1.726	1.338	1.239	1.025	883	723	605	567	8.106
Escuela Técnica Superior de Arquitectura	Arquitecto	409	89	61	65	37	41	31	44	777
Escuela Técnica Superior de Ingeniería Industrial	Ingeniero Industrial	138	103	72	54	62	50	38	35	552
	Ingeniero Químico	60	59	69	82	79	51	40	43	483
Escuela Técnica Superior de Ingenieros de Telecomunicación	Ingeniero de Telecomunicación	51	57	55	51	38	33	30	33	348
Escuela Universitaria de Ingeniería Técnica de Telecomunicación	Ingeniero Técnico de Telecomunicación, especialidad en Sistemas de Telecomunicación	31	52	48	62	40	39	38	20	330
	Ingeniero Técnico de Telecomunicación, especialidad en Sistemas Electrónicos	26	28	59	46	45	31	27	27	289
	Ingeniero Técnico de Telecomunicación, especialidad en Sonido e Imagen	70	48	72	71	55	55	42	46	459
	Ingeniero Técnico de Telecomunicación, especialidad en Telemática	19	24	18	23	20	16	16	21	157
Escuela Universitaria Informática	Ingeniero Técnico en Informática de Gestión	72	92	53	34	37	25	21	20	354
	Ingeniero Técnico en Informática de Sistemas	124	94	58	44	28	27	21	23	419
Escuela Universitaria Politécnica	Ingeniero Técnico de Obras Públicas, especialidad en Construcciones Civiles	142	111	70	50	39	40	27	22	501
	Ingeniero Técnico de Obras Públicas, especialidad en Hidrología	12	22	45	45	38	14	21	14	211
	Ingeniero Técnico de Obras Públicas, especialidad en Transportes y Servicios Urbanos	11	65	56	54	34	37	24	26	307
	Ingeniero Técnico en Diseño Industrial	114	95	82	60	73	43	44	27	538
	Ingeniero Técnico en Topografía	29	32	37	25	27	24	17	17	208
	Ingeniero Técnico Industrial, especialidad en Electricidad	79	54	43	39	30	24	18	25	312
	Ingeniero Técnico Industrial, especialidad en Electrónica Industrial	54	68	49	30	25	22	26	9	283
	Ingeniero Técnico Industrial, especialidad en Mecánica	124	71	60	32	46	24	19	24	400
	Ingeniero Técnico Industrial, especialidad en Química Industrial	44	38	25	25	26	16	16	11	201
	Ingeniero Técnico Naval, especialidad en Estructuras Marinas	12	20	34	44	27	39	26	23	225
Ingeniero Técnico Naval, especialidad en Propulsión y Servicios del Buque	11	22	28	27	28	17	18	24	175	
Facultad de Informática	Ingeniero en Informática	94	94	145	62	49	55	45	33	577

Continúa en la página siguiente >>

Demanda total de titulaciones por opción de preinscripción (cont.) 2

Centro	Titulación	Demanda de Plazas								TOTAL
		1ª Opción	2ª Opción	3ª Opción	4ª Opción	5ª Opción	6ª Opción	7ª Opción	8ª Opción	
Área de Humanidades		457	410	371	352	318	305	330	305	2.848
Facultad de Filología	Licenciado en Filología Hispánica	56	41	33	42	28	39	32	42	313
	Licenciado en Filología Inglesa	61	91	67	53	47	35	42	37	433
Facultad de Geografía e Historia	Licenciado en Geografía	39	44	40	40	54	71	75	73	436
	Licenciado en Historia	83	80	79	93	81	59	96	80	651
Facultad de Traducción e Interpretación	Licenciado en Traducción e Interpretación: Alemán	22	17	13	16	17	11	11	13	120
	Licenciado en Traducción e Interpretación: Francés	21	26	25	12	19	15	18	16	152
	Licenciado en Traducción e Interpretación: Inglés	175	111	114	96	72	75	56	44	743
TOTALES		9.757	7.673	6.720	5.575	4.365	3.591	3.061	2.818	43.560

1 DOCENCIA Y ESTUDIANTES

1 Prematrícula del curso

3 Demanda de titulaciones en 1ª opción por sexo

Centro	Titulación	Sexo				TOTAL
		Hombre	%	Mujer	%	
Área de CC. Experimentales y de la Salud		539	14,32	1.490	24,87	2.029
Facultad de Ciencias de La Salud	Diplomado en Enfermería	106	2,82	497	8,29	603
	Diplomado en Enfermería (Lanzarote)	18	0,48	104	1,74	122
	Diplomado en Fisioterapia	74	1,97	145	2,42	219
	Licenciado en Medicina	214	5,68	495	8,26	709
Facultad de Ciencias del Mar	Licenciado en Ciencias del Mar	36	0,96	55	0,92	91
Facultad de Veterinaria	Licenciado en Veterinaria	91	2,42	194	3,24	285
Área de Ciencias Sociales y Jurídicas		1.850	49,14	3.695	61,67	5.545
Escuela Universitaria Adscrita de Turismo de Lanzarote	Diplomado en Turismo (Lanzarote)	19	0,50	65	1,08	84
Estructura Teleformación ULPGC	Diplomado en Relaciones Laborales (No Presencial)	124	3,29	222	3,70	346
	Diplomado en Trabajo Social (No Presencial)	48	1,27	171	2,85	219
	Diplomado en Turismo (No Presencial)	45	1,20	107	1,79	152
	Maestro, especialidad Educación Primaria (No Presencial)	107	2,84	354	5,91	461
Facultad de Ciencias de la Actividad Física y el Deporte	Licenciado en Ciencias de la Actividad Física y del Deporte	237	6,29	82	1,37	319
Facultad de Ciencias Económicas y Empresariales	Diplomado en Ciencias Empresariales	123	3,27	154	2,57	277
	Diplomado en Turismo	75	1,99	202	3,37	277
	Licenciado en Administración y Dirección de Empresas	219	5,82	317	5,29	536
	Licenciado en Economía	73	1,94	84	1,40	157
Facultad de Ciencias Jurídicas	Diplomado en Relaciones Laborales	116	3,08	229	3,82	345
	Diplomado en Trabajo Social	55	1,46	298	4,97	353
	Licenciado en Derecho	195	5,18	253	4,22	448
Facultad de Formación del Profesorado	Diplomado en Educación Social	30	0,80	150	2,50	180
	Maestro, especialidad Audición y Lenguaje	12	0,32	75	1,25	87
	Maestro, especialidad Educación Especial	18	0,48	119	1,99	137
	Maestro, especialidad Educación Física	191	5,07	84	1,40	275
	Maestro, especialidad Educación Infantil	34	0,90	467	7,79	501
	Maestro, especialidad Educación Musical	48	1,27	45	0,75	93
	Maestro, especialidad Educación Primaria	50	1,33	127	2,12	177
	Maestro, especialidad Lengua Extranjera	31	0,82	90	1,50	121

Continúa en la página siguiente >>

Demanda de titulaciones en 1ª opción por sexo (cont.) 3

Centro	Titulación	Sexo				TOTAL
		Hombre	%	Mujer	%	
Área de Enseñanzas Técnicas		1.216	32,30	510	8,51	1.726
Escuela Técnica Superior de Arquitectura	Arquitecto	221	5,87	188	3,14	409
Escuela Técnica Superior de Ingeniería Industrial	Ingeniero Industrial	105	2,79	33	0,55	138
	Ingeniero Químico	29	0,77	31	0,52	60
Escuela Técnica Superior de Ingenieros de Telecomunicación	Ingeniero de Telecomunicación	28	0,74	23	0,38	51
Escuela Universitaria de Ingeniería Técnica de Telecomunicación	Ingeniero Técnico de Telecomunicación, especialidad en Sistemas de Telecomunicación	27	0,72	4	0,07	31
	Ingeniero Técnico de Telecomunicación, especialidad en Sistemas Electrónicos	24	0,64	2	0,03	26
	Ingeniero Técnico de Telecomunicación, especialidad en Sonido e Imagen	54	1,43	16	0,27	70
	Ingeniero Técnico de Telecomunicación, especialidad en Telemática	17	0,45	2	0,03	19
Escuela Universitaria Informática	Ingeniero Técnico en Informática de Gestión	56	1,49	16	0,27	72
	Ingeniero Técnico en Informática de Sistemas	107	2,84	17	0,28	124
Escuela Universitaria Politécnica	Ingeniero Técnico de Obras Públicas, especialidad en Construcciones Civiles	100	2,66	42	0,70	142
	Ingeniero Técnico de Obras Públicas, especialidad en Hidrología	8	0,21	4	0,07	12
	Ingeniero Técnico de Obras Públicas, especialidad en Transportes y Servicios Urbanos	7	0,19	4	0,07	11
	Ingeniero Técnico en Diseño Industrial	61	1,62	53	0,88	114
	Ingeniero Técnico en Topografía	23	0,61	6	0,10	29
	Ingeniero Técnico Industrial, especialidad en Electricidad	71	1,89	8	0,13	79
	Ingeniero Técnico Industrial, especialidad en Electrónica Industrial	44	1,17	10	0,17	54
	Ingeniero Técnico Industrial, especialidad en Mecánica	114	3,03	10	0,17	124
	Ingeniero Técnico Industrial, especialidad en Química Industrial	16	0,42	28	0,47	44
	Ingeniero Técnico Naval, especialidad en Estructuras Marinas	12	0,32		0,00	12
Ingeniero Técnico Naval, especialidad en Propulsión y Servicios del Buque	9	0,24	2	0,03	11	
Facultad de Informática	Ingeniero en Informática	83	2,20	11	0,18	94

Continúa en la página siguiente >>

1 DOCENCIA Y ESTUDIANTES

1 Prematrícula del curso

3 Demanda de titulaciones en 1ª opción por sexo (cont.)

Centro	Titulación	Sexo				TOTAL
		Hombre	%	Mujer	%	
Área de Humanidades		160	4,25	297	4,96	457
Facultad de Filología	Licenciado en Filología Hispánica	17	0,45	39	0,65	56
	Licenciado en Filología Inglesa	22	0,58	39	0,65	61
Facultad de Geografía e Historia	Licenciado en Geografía	23	0,61	16	0,27	39
	Licenciado en Historia	46	1,22	37	0,62	83
Facultad de Traducción e Interpretación	Licenciado en Traducción e Interpretación: Alemán	3	0,08	19	0,32	22
	Licenciado en Traducción e Interpretación: Francés	2	0,05	19	0,32	21
	Licenciado en Traducción e Interpretación: Inglés	47	1,25	128	2,14	175
TOTALES		3.765	100	5.992	100	9.757

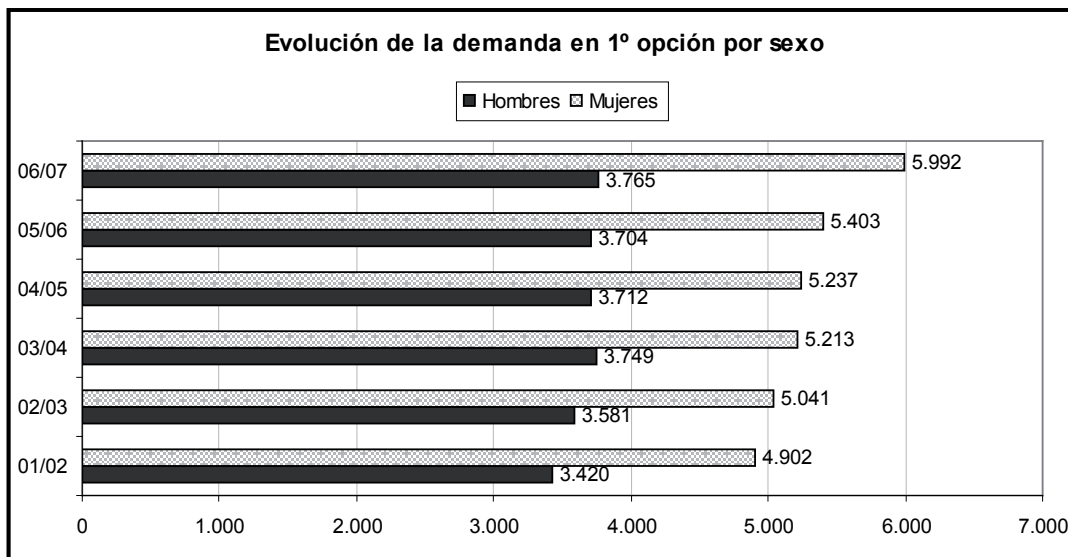

Demanda total de titulaciones por colectivo 4

Centro	Titulación	Colectivo					TOTAL
		Extranjeros	F.P.	Mayores de 25 años	PAU	Titulados	
Área de CC. Experimentales y de la Salud		28	628	73	5.264	259	6.252
Facultad de Ciencias de la Salud	Diplomado en Enfermería	3	235	19	1.138	56	1.451
	Diplomado en Enfermería (Lanzarote)	1	147	12	537	34	731
	Diplomado en Fisioterapia	3	157	16	1.118	48	1.342
	Licenciado en Medicina	13	83	10	975	96	1.177
Facultad de Ciencias del Mar	Licenciado en Ciencias del Mar	3	4	4	649	8	668
Facultad de Veterinaria	Licenciado en Veterinaria	5	2	12	847	17	883
Área de Ciencias Sociales y Jurídicas		23	2.937	710	22.057	627	26.354
Escuela Universitaria Adscrita de Turismo de Lanzarote	Diplomado en Turismo (Lanzarote)	4	17	2	295	3	321
Estructura Teleformación ULPGC	Diplomado en Relaciones Laborales (No Presencial)	0	167	71	329	50	617
	Diplomado en Trabajo Social (No Presencial)	0	150	57	292	62	561
	Diplomado en Turismo (No Presencial)	0	107	40	238	36	421
	Maestro, especialidad Educación Primaria (No Presencial)	0	156	58	365	101	680
Facultad de Ciencias de la Actividad Física y el Deporte	Licenciado en Ciencias de la Actividad Física y del Deporte	1	24	1	1.004	4	1.034
Facultad de Ciencias Económicas y Empresariales	Diplomado en Ciencias Empresariales	1	107	31	1.301	13	1.453
	Diplomado en Turismo	7	114	18	1.458	10	1.607
	Licenciado en Administración y Dirección de Empresas	6	52	22	1.538	15	1.633
	Licenciado en Economía	1	50	20	1.046	11	1.128
Facultad de Ciencias Jurídicas	Diplomado en Relaciones Laborales	1	141	60	1.583	25	1.810
	Diplomado en Trabajo Social	0	255	45	2.042	26	2.368
	Licenciado en Derecho	1	41	58	1.592	29	1.721
Facultad de Formación del Profesorado	Diplomado en Educación Social	0	245	37	1.406	25	1.713
	Maestro, especialidad Audición y Lenguaje	0	166	35	775	34	1.010
	Maestro, especialidad Educación Especial	0	223	32	1.144	36	1.435
	Maestro, especialidad Educación Física	0	177	17	1.166	32	1.392
	Maestro, especialidad Educación Infantil	0	293	31	1.847	42	2.213
	Maestro, especialidad Educación Musical	0	91	15	555	10	671
	Maestro, especialidad Educación Primaria	0	260	41	1.481	39	1.821
	Maestro, especialidad Lengua Extranjera	1	101	19	600	24	745

Continúa en la página siguiente >>

1 DOCENCIA Y ESTUDIANTES

1 Prematrícula del curso

4 Demanda total de titulaciones por colectivo (cont.)

Centro	Titulación	Colectivo					TOTAL
		Extranjeros	F.P.	Mayores de 25 años	PAU	Titulados	
Área de Enseñanzas Técnicas		27	437	74	7.447	121	8.106
Escuela Técnica Superior de Arquitectura	Arquitecto	4	17	5	737	14	777
Escuela Técnica Superior de Ingeniería Industrial	Ingeniero Industrial	5	0	3	540	4	552
	Ingeniero Químico	2	0	1	473	7	483
Escuela Técnica Superior de Ingenieros de Telecomunicación	Ingeniero de Telecomunicación	0	16	0	332	0	348
Escuela Universitaria de Ingeniería Técnica de Telecomunicación	Ingeniero Técnico de Telecomunicación, especialidad en Sistemas de Telecomunicación	5	14	2	309	0	330
	Ingeniero Técnico de Telecomunicación, especialidad en Sistemas Electrónicos	0	17	2	268	2	289
	Ingeniero Técnico de Telecomunicación, especialidad en Sonido e Imagen	0	18	3	436	2	459
	Ingeniero Técnico de Telecomunicación, especialidad en Telemática	0	11	1	144	1	157
Escuela Universitaria Informática	Ingeniero Técnico en Informática de Gestión	1	37	2	312	2	354
	Ingeniero Técnico en Informática de Sistemas	2	33	1	381	2	419
Escuela Universitaria Politécnica	Ingeniero Técnico de Obras Públicas, especialidad en Construcciones Civiles	0	41	10	434	16	501
	Ingeniero Técnico de Obras Públicas, especialidad en Hidrología	0	19	4	173	15	211
	Ingeniero Técnico de Obras Públicas, especialidad en Transportes y Servicios Urbanos	0	23	4	271	9	307
	Ingeniero Técnico en Diseño Industrial	0	33	7	495	3	538
	Ingeniero Técnico en Topografía	0	17	6	180	5	208
	Ingeniero Técnico Industrial, especialidad en Electricidad	0	29	5	265	13	312
	Ingeniero Técnico Industrial, especialidad en Electrónica Industrial	1	33	4	237	8	283
	Ingeniero Técnico Industrial, especialidad en Mecánica	1	28	3	361	7	400
	Ingeniero Técnico Industrial, especialidad en Química Industrial	0	10	0	186	5	201
	Ingeniero Técnico Naval, especialidad en Estructuras Marinas	0	17	3	204	1	225
Facultad de Informática	Ingeniero Técnico Naval, especialidad en Propulsión y Servicios del Buque	0	15	4	154	2	175
	Ingeniero en Informática	6	9	4	555	3	577

Continúa en la página siguiente >>

Demanda total de titulaciones por colectivo (cont.) 4

Centro	Titulación	Colectivo					TOTAL
		Extranjeros	F.P.	Mayores de 25 años	PAU	Titulados	
Área de Humanidades		7	30	63	2.686	62	2.848
Facultad de Filología	Licenciado en Filología Hispánica	0	7	14	284	8	313
	Licenciado en Filología Inglesa	1	10	9	403	10	433
Facultad de Geografía e Historia	Licenciado en Geografía	1	1	12	406	16	436
	Licenciado en Historia	1	12	22	599	17	651
Facultad de Traducción e Interpretación	Licenciado en Traducción e Interpretación: Alemán	1	0	1	117	1	120
	Licenciado en Traducción e Interpretación: Francés	2	0	0	148	2	152
	Licenciado en Traducción e Interpretación: Inglés	1	0	5	729	8	743
TOTALES		85	4.032	920	37.454	1.069	43.560

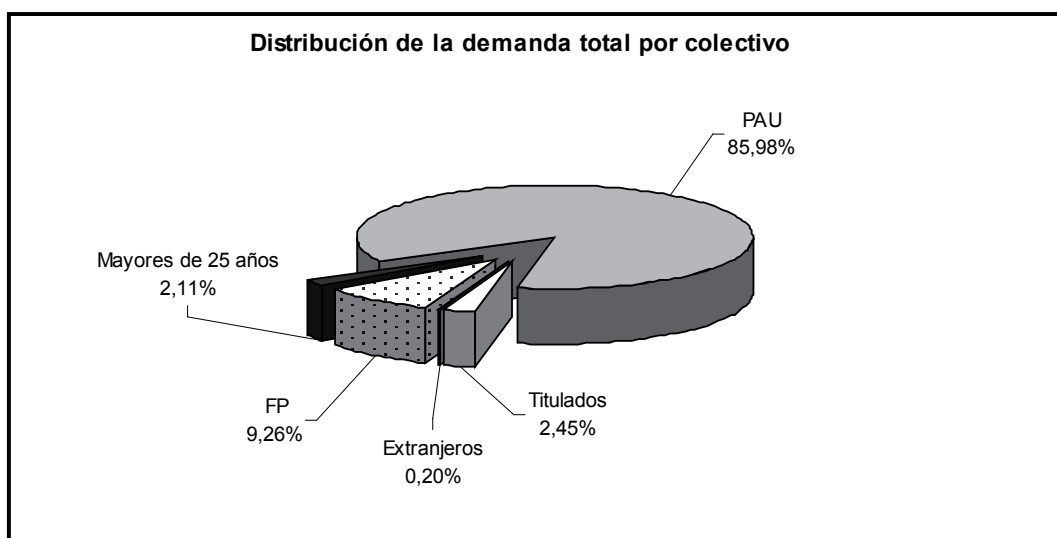

1 DOCENCIA Y ESTUDIANTES

1 Prematrícula del curso

5 Notas de acceso mínimas en titulaciones con límite de plazas

Centro	Titulación	Notas de Acceso				
		COU/LOGSE	Extranjeros	FP	Mayores de 25 años	Titulados*
Área de CC. Experimentales y de la Salud						
Facultad de Ciencias de la Salud	Diplomado en Enfermería	7,634	5	9,4	8,05	2,34
	Diplomado en Enfermería (Lanzarote)	7,311	0	9,4	6,734	2,407
	Diplomado en Fisioterapia	7,4	0	8,1	5,917	2,471
	Licenciado en Medicina	8,664	7	9,4	8,4	2,382
Facultad de Veterinaria	Licenciado en Veterinaria	6,68	0	0	8,334	2,354
Área de Ciencias Sociales y Jurídicas						
Estructura Teleformación ULPGC	Diplomado en Relaciones Laborales (No Presencial)	5	0	6,6	7,217	2,142
	Diplomado en Trabajo Social (No Presencial)	5,133	0	5	5,2	1
	Diplomado en Turismo (No Presencial)	5	0	5,6	5,784	1
	Maestro, especialidad Educación Primaria (No Presencial)	5,7	0	6,9	6,984	2,547
Facultad de Ciencias de la Actividad Física y el Deporte	Licenciado en Ciencias de la Actividad Física y del Deporte	5	5	5	5	1
Facultad de Ciencias Económicas y Empresariales	Diplomado en Ciencias Empresariales	5,803	0	6,1	5,117	1
	Diplomado en Turismo	0	5	5,9	6,584	0
	Licenciado en Administración y Dirección de Empresas	5,859	5	5	5	1,427
	Licenciado en Economía	5	0	0	5	1
Facultad de Ciencias Jurídicas	Diplomado en Relaciones Laborales	6,03	0	6	7,984	1,617
	Diplomado en Trabajo Social	6,514	0	7,1	7,05	1,655
Facultad de Formación del Profesorado	Diplomado en Educación Social	6,631	0	6,9	6,783	2,073
	Maestro, especialidad Audición y Lenguaje	6,383	0	6,9	6,367	2,16
	Maestro, especialidad Educación Especial	6,479	0	7,1	6,467	2,219
	Maestro, especialidad Educación Física	6,61	0	7,7	6,933	2,119
	Maestro, especialidad Educación Infantil	6,816	0	8	6,833	2,386
	Maestro, especialidad Educación Musical	5,891	0	5,8	6,5	2,16
	Maestro, especialidad Educación Primaria	6,64	0	7,3	7,684	2,386
	Maestro, especialidad Lengua Extranjera	6,37	0	6,3	7,283	2,386

Continúa en la página siguiente >>

Notas de acceso mínimas en titulaciones con límite de plazas (cont.) 5

Centro	Titulación	Notas de Acceso				
		COU/LOGSE	Extranjeros	FP	Mayores de 25 años	Titulados*
Área de Enseñanzas Técnicas						
Escuela Técnica Superior de Arquitectura	Arquitecto	6,21	5	5	5	1,929
Escuela Técnica Superior de Ingeniería Industrial	Ingeniero Industrial	5	5	*	5	1
Escuela Técnica Superior de Ingenieros de Telecomunicación	Ingeniero de Telecomunicación	5	5	5	5	1
Escuela Universitaria Informática	Ingeniero Técnico en Informática de Sistemas	5	5	5	5	1
Escuela Universitaria Politécnica	Ingeniero Técnico en Diseño Industrial	5	5	5	5	1
Facultad de Informática	Ingeniero en Informática	5	5	5	5	1
Área de Humanidades						
Facultad de Traducción e Interpretación	Licenciado en Traducción e Interpretación: Alemán	5	5	5	5	0
	Licenciado en Traducción e Interpretación: Francés	5	5	5	5	0
	Licenciado en Traducción e Interpretación: Inglés	5	5	5	5	0

(*) El baremo de notas de acceso de titulados se mueve entre un valor mínimo de 1,00 y un máximo de 5,00, pero cuando no existen titulados la nota de corte no se calcula y se pone a 0.

1 DOCENCIA Y ESTUDIANTES

1 Prematrícula del curso

6 Evolución de la demanda total por titulaciones 2001-2007

Centro	Titulación	Demanda					
		01/02	02/03	03/04	04/05	05/06	06/07
Área de CC. Experimentales y de la Salud		7.944	6.923	6.621	6.636	5.980	6.252
Facultad de Ciencias de la Salud	Diplomado en Enfermería	1.736	1.554	1.544	1.605	1.469	1.451
	Diplomado en Enfermería (Lanzarote)	980	803	787	799	699	731
	Diplomado en Fisioterapia	1.790	1.534	1.509	1.505	1.331	1.342
	Licenciado en Medicina	1.040	1.044	984	1.009	930	1.177
Facultad de Ciencias del Mar	Licenciado en Ciencias del Mar	1.162	977	868	740	708	668
Facultad de Veterinaria	Licenciado en Veterinaria	1.236	1.011	929	978	843	883
Área de Ciencias Sociales y Jurídicas		28.470	24.596	27.736	26.017	25.430	26.354
Escuela Universitaria Adscrita de Turismo de Lanzarote	Diplomado en Turismo (Lanzarote)	585	397	426	362	291	321
Estructura Teleformación ULPGC	Diplomado en Relaciones Laborales (No Presencial)	0	0	0	0	0	617
	Diplomado en Trabajo Social (No Presencial)	0	0	0	0	0	561
	Diplomado en Turismo (No Presencial)	0	0	0	0	256	421
	Maestro, especialidad Educación Primaria (No Presencial)	0	0	0	0	488	680
Facultad de Ciencias de la Actividad Física y el Deporte	Licenciado en Ciencias de la Actividad Física y del Deporte	1.155	1.022	1.141	1.031	1.139	1.034
Facultad de Ciencias Económicas y Empresariales	Diplomado en Ciencias Empresariales	2.030	1.821	1.791	1.666	1.492	1.453
	Diplomado en Turismo	2.231	1.930	2.144	1.792	1.630	1.607
	Licenciado en Administración y Dirección de Empresas	2.351	1.962	1.684	1.549	1.624	1.633
	Licenciado en Economía	1.430	1.291	1.255	1.115	1.147	1.128
Facultad de Ciencias Jurídicas	Diplomado en Relaciones Laborales	2.161	1.810	2.151	2.038	1.855	1.810
	Diplomado en Trabajo Social	2.935	2.241	2.854	2.632	2.376	2.368
	Licenciado en Derecho	1.660	1.719	1.831	1.664	1.628	1.721
Facultad de Formación del Profesorado	Diplomado en Educación Social	2.173	1.765	2.205	2.035	1.857	1.713
	Maestro, especialidad Audición y Lenguaje	1.138	1.094	1.288	1.147	1.069	1.010
	Maestro, especialidad Educación Especial	1.644	1.477	1.604	1.619	1.528	1.435
	Maestro, especialidad Educación Física	1.445	1.240	1.576	1.486	1.478	1.392
	Maestro, especialidad Educación Infantil	2.309	2.063	2.390	2.385	2.303	2.213
	Maestro, especialidad Educación Musical	669	549	695	707	691	671
	Maestro, especialidad Educación Primaria	1.734	1.462	1.830	1.914	1.793	1.821
Maestro, especialidad Lengua Extranjera	820	753	871	875	785	745	

Continúa en la página siguiente >>

Evolución de la demanda total por titulaciones 2001-2007 (cont.) 6

Centro	Titulación	Demanda					
		01/02	02/03	03/04	04/05	05/06	06/07
Área de Enseñanzas Técnicas		11.888	11.919	10.501	9.955	8.995	8.106
Escuela Técnica Superior de Arquitectura	Arquitecto	635	864	714	751	752	777
Escuela Técnica Superior de Ingeniería Industrial	Ingeniero Industrial	692	662	550	629	543	552
	Ingeniero Químico	0	442	486	469	453	483
Escuela Técnica Superior de Ingenieros de Telecomunicación	Ingeniero de Telecomunicación	894	793	581	515	395	348
Escuela Universitaria de Ingeniería Técnica de Telecomunicación	Ingeniero Técnico de Telecomunicación, especialidad en Sistemas de Telecomunicación	782	807	590	485	420	330
	Ingeniero Técnico de Telecomunicación, especialidad en Sistemas Electrónicos	627	579	482	377	348	289
	Ingeniero Técnico de Telecomunicación, especialidad en Sonido e Imagen	1.178	1.155	736	661	599	459
	Ingeniero Técnico de Telecomunicación, especialidad en Telemática	519	508	391	300	283	157
Escuela Universitaria Informática	Ingeniero Técnico en Informática de Gestión	826	665	599	537	467	354
	Ingeniero Técnico en Informática de Sistemas	906	744	721	651	501	419
Escuela Universitaria Politécnica	Ingeniero Técnico de Obras Públicas, especialidad en Construcciones Civiles	467	428	516	569	499	501
	Ingeniero Técnico de Obras Públicas, especialidad en Hidrología	0	391	225	248	212	211
	Ingeniero Técnico de Obras Públicas, especialidad en Transportes y Servicios Urbanos	317	257	330	343	338	307
	Ingeniero Técnico en Diseño Industrial	670	632	588	618	594	538
	Ingeniero Técnico en Topografía	407	371	273	276	272	208
	Ingeniero Técnico Industrial, especialidad en Electricidad	378	445	410	360	324	312
	Ingeniero Técnico Industrial, especialidad en Electrónica Industrial	351	332	356	326	312	283
	Ingeniero Técnico Industrial, especialidad en Mecánica	367	383	419	395	439	400
	Ingeniero Técnico Industrial, especialidad en Química Industrial	307	359	279	249	220	201
	Ingeniero Técnico Naval, especialidad en Estructuras Marinas	281	215	233	232	215	225
Ingeniero Técnico Naval, especialidad en Propulsión y Servicios del Buque	201	143	186	221	171	175	
Facultad de Informática	Ingeniero en Informática	1.083	744	836	743	638	577

Continúa en la página siguiente >>

1 DOCENCIA Y ESTUDIANTES

1 Prematrícula del curso

6 Evolución de la demanda total por titulaciones 2001-2007 (cont.)

Centro	Titulación	Demanda					
		01/02	02/03	03/04	04/05	05/06	06/07
Área de Humanidades		3.921	3.527	3.778	3.059	2.828	2.848
Facultad de Filología	Licenciado en Filología Hispánica	458	499	382	311	342	313
	Licenciado en Filología Inglesa	636	588	555	497	446	433
Facultad de Geografía e Historia	Licenciado en Geografía	554	498	559	429	398	436
	Licenciado en Historia	798	628	869	666	675	651
Facultad de Traducción e Interpretación	Licenciado en Traducción e Interpretación: Alemán	231	222	229	168	127	120
	Licenciado en Traducción e Interpretación: Francés	241	221	226	174	124	152
	Licenciado en Traducción e Interpretación: Inglés	1.003	871	958	814	716	743
TOTALES		52.223	46.965	48.636	45.667	43.233	43.560

Evolución de la demanda por titulaciones en 1ª opción 2001-2007 7

Centro	Titulación	Demanda					
		01/02	02/03	03/04	04/05	05/06	06/07
Área de CC. Experimentales y de la Salud		1.920	1.895	1.870	1.990	1.851	2.029
Facultad de Ciencias de la Salud	Diplomado en Enfermería	592	623	640	726	654	603
	Diplomado en Enfermería (Lanzarote)	141	126	115	122	110	122
	Diplomado en Fisioterapia	343	300	261	270	226	219
	Licenciado en Medicina	355	441	450	486	518	709
Facultad de Ciencias del Mar	Licenciado en Ciencias del Mar	145	147	152	121	85	91
Facultad de Veterinaria	Licenciado en Veterinaria	344	258	252	265	258	285
Área de Ciencias Sociales y Jurídicas		4.147	4.064	4.507	4.473	4.958	5.545
Escuela Universitaria Adscrita de Turismo de Lanzarote	Diplomado en Turismo (Lanzarote)	72	101	96	71	63	84
Estructura Teleformación ULPGC	Diplomado en Relaciones Laborales (No Presencial)	0	0	0	0	0	346
	Diplomado en Trabajo Social (No Presencial)	0	0	0	0	0	219
	Diplomado en Turismo (No Presencial)	0	0	0	0	140	152
	Maestro, especialidad Educación Primaria (No Presencial)	0	0	0	0	441	461
Facultad de Ciencias de la Actividad Física y el Deporte	Licenciado en Ciencias de la Actividad Física y del Deporte	304	279	340	315	329	319
Facultad de Ciencias Económicas y Empresariales	Diplomado en Ciencias Empresariales	324	344	363	310	284	277
	Diplomado en Turismo	443	363	362	315	243	277
	Licenciado en Administración y Dirección de Empresas	564	564	492	447	594	536
	Licenciado en Economía	158	115	135	133	150	157
Facultad de Ciencias Jurídicas	Diplomado en Relaciones Laborales	316	301	326	418	354	345
	Diplomado en Trabajo Social	409	313	419	437	372	353
	Licenciado en Derecho	335	459	489	459	431	448
Facultad de Formación del Profesorado	Diplomado en Educación Social	222	193	203	212	175	180
	Maestro, especialidad Audición y Lenguaje	144	134	205	145	126	87
	Maestro, especialidad Educación Especial	117	145	141	149	125	137
	Maestro, especialidad Educación Física	180	186	247	236	260	275
	Maestro, especialidad Educación Infantil	306	316	387	461	520	501
	Maestro, especialidad Educación Musical	94	85	106	113	82	93
	Maestro, especialidad Educación Primaria	97	86	121	154	165	177
	Maestro, especialidad Lengua Extranjera	62	80	75	98	104	121

Continúa en la página siguiente >>

1 DOCENCIA Y ESTUDIANTES

1 Prematricula del curso

7 Evolución de la demanda por titulaciones en 1ª opción 2001-2007 (cont.)

Centro	Titulación	Demanda					
		01/02	02/03	03/04	04/05	05/06	06/07
Área de Enseñanzas Técnicas		1.762	2.070	1.956	1.953	1.828	1.726
Escuela Técnica Superior de Arquitectura	Arquitecto	188	379	304	332	367	409
Escuela Técnica Superior de Ingeniería Industrial	Ingeniero Industrial	143	145	110	168	131	138
	Ingeniero Químico	0	39	61	56	51	60
Escuela Técnica Superior de Ingenieros de Telecomunicación	Ingeniero de Telecomunicación	143	123	90	84	58	51
Escuela Universitaria de Ingeniería Técnica de Telecomunicación	Ingeniero Técnico de Telecomunicación, especialidad en Sistemas de Telecomunicación	71	81	72	52	48	31
	Ingeniero Técnico de Telecomunicación, especialidad en Sistemas Electrónicos	45	53	40	31	32	26
	Ingeniero Técnico de Telecomunicación, especialidad en Sonido e Imagen	149	156	114	106	84	70
	Ingeniero Técnico de Telecomunicación, especialidad en Telemática	58	72	54	22	43	19
Escuela Universitaria Informática	Ingeniero Técnico en Informática de Gestión	119	96	89	117	95	72
	Ingeniero Técnico en Informática de Sistemas	171	223	203	190	130	124
Escuela Universitaria Politécnica	Ingeniero Técnico de Obras Públicas, especialidad en Construcciones Civiles	78	93	132	140	100	142
	Ingeniero Técnico de Obras Públicas, especialidad en Hidrología	0	44	19	23	19	12
	Ingeniero Técnico de Obras Públicas, especialidad en Transportes y Servicios Urbanos	7	13	15	21	15	11
	Ingeniero Técnico en Diseño Industrial	149	130	151	144	149	114
	Ingeniero Técnico en Topografía	25	42	24	28	41	29
	Ingeniero Técnico Industrial, especialidad en Electricidad	42	40	68	68	66	79
	Ingeniero Técnico Industrial, especialidad en Electrónica Industrial	30	27	54	73	60	54
	Ingeniero Técnico Industrial, especialidad en Mecánica	70	88	126	117	144	124
	Ingeniero Técnico Industrial, especialidad en Química Industrial	45	68	66	52	67	44
	Ingeniero Técnico Naval, especialidad en Estructuras Marinas	16	12	16	18	4	12
Ingeniero Técnico Naval, especialidad en Propulsión y Servicios del Buque	19	9	11	13	16	11	
Facultad de Informática	Ingeniero en Informática	194	137	137	98	108	94

Continúa en la página siguiente >>

**Evolución de la demanda por titulaciones en 1ª opción 2001-2007 7
(cont.)**

Centro	Titulación	Demanda					
		01/02	02/03	03/04	04/05	05/06	06/07
Área de Humanidades		493	593	629	533	470	457
Facultad de Filología	Licenciado en Filología Hispánica	51	88	61	56	62	56
	Licenciado en Filología Inglesa	56	76	90	93	70	61
Facultad de Geografía e Historia	Licenciado en Geografía	37	50	60	44	27	39
	Licenciado en Historia	93	116	147	119	107	83
Facultad de Traducción e Interpretación	Licenciado en Traducción e Interpretación: Alemán	21	35	20	24	9	22
	Licenciado en Traducción e Interpretación: Francés	21	18	23	20	13	21
	Licenciado en Traducción e Interpretación: Inglés	214	210	228	177	182	175
TOTALES		8.322	8.622	8.962	8.949	9.107	9.757

1 DOCENCIA Y ESTUDIANTES

1 Prematrícula del curso

8 Resultados de la PAU por opción y sexo (Junio 2006 y 2007)

Año 2006

Opción	Nº Estudiantes						
	Apto		No Apto		No Presentados		TOTAL
	Hombres	Mujeres	Hombres	Mujeres	Hombres	Mujeres	
Artes	64	93	2	2	3	1	
Ciencias de la Salud	273	665	13	26	6	14	997
Ciencias Sociales	274	573	18	35	2	11	913
Científico-Técnica	443	218	47	13	4	3	728
Humanidades	124	384	6	9	2	4	529
TOTALES	1.178	1.933	86	85	17	33	3.332

Año 2007

Opción	Nº Estudiantes						
	Apto		No Apto		No Presentados		TOTAL
	Hombres	Mujeres	Hombres	Mujeres	Hombres	Mujeres	
Artes	39	83	0	2	1	0	
Ciencias de la Salud	298	630	9	25	3	20	985
Ciencias Sociales	318	559	8	39	3	5	932
Científico-Técnica	485	210	30	12	6	4	747
Humanidades	133	390	5	7	3	5	543
TOTALES	1.273	1.872	52	85	16	34	3.332

Resultados de la PAU por opción y sexo (Septiembre 2006 y 2007) 9**Año 2006**

Opción	Nº Estudiantes						
	Apto		No Apto		No Presentados		TOTAL
	Hombres	Mujeres	Hombres	Mujeres	Hombres	Mujeres	
Artes	8	19	2	3	1	1	34
Ciencias de la Salud	57	133	10	25	3	5	233
Ciencias Sociales	109	139	16	29	1	11	305
Científico-Técnica	118	29	44	10	6	1	208
Humanidades	56	117	5	16	1	3	198
TOTALES	348	437	77	83	12	21	978

Año 2007

Opción	Nº Estudiantes						
	Apto		No Apto		No Presentados		TOTAL
	Hombres	Mujeres	Hombres	Mujeres	Hombres	Mujeres	
Artes	15	31	0	5	2	0	53
Ciencias de la Salud	84	128	9	32	2	10	265
Ciencias Sociales	111	151	15	37	2	5	321
Científico-Técnica	132	34	36	18	2	2	224
Humanidades	51	117	7	11	3	0	189
TOTALES	393	461	67	103	11	17	1.052

1 DOCENCIA Y ESTUDIANTES

1 Prematricula del curso

10 Demanda de áreas temáticas en 1ª opción por opción de PAU

Rama	Área Temática				TOTAL
	Ciencias Experimentales y de la Salud	Ciencias Sociales y Jurídicas	Enseñanzas Técnicas	Humanidades	
Prueba de Acceso a la Universidad					
Artes	1	97	32	12	142
Biosanitaria	64	114	11	7	196
Ciencias de la Salud	1.180	408	148	28	1.764
Ciencias Sociales	27	1.605	37	87	1.756
Científico-Técnica	28	241	946	22	1.237
Científico-Tecnológico	17	140	66	3	226
Humanidades	9	711	8	188	916
Humanística-Lingüística	4	122	1	6	133
REM -Administración y Gestión	0	4	0	0	4
REM -Ciencias Naturaleza	1	3	0	0	4
REM -Ciencias Sociales	0	1	0	0	1
Sin Datos	274	890	298	61	1.523
TOTALES	1.605	4.336	1.547	414	7.902

REM: Reforma de las Enseñanzas Medias

Demanda de áreas temáticas en 1ª opción por opción de FP 11

Familia Profesional	Área Temática				TOTAL
	CC. Experimentales y de la Salud	Ciencias Sociales y Jurídicas	Enseñanzas Técnicas	Humanidades	
Actividades Agrarias					
Gestión y Organización de Empresas Agropecuarias	0	0	1	0	1
Actividades Físicas y Deportivas					
Animación de Actividades, Físicas y Deportivas	8	76	0	0	84
Técnico Deportivo Superior en Fútbol	0	2	0	0	2
Actividades Marítimo Pesqueras					
Navegación de Cabotaje	0	0	1	0	1
Supervisión y Control de Máquinas e Inst. de Buques	0	0	1	0	1
Administración					
Administrativa	0	84	2	0	86
Administración de Empresas	0	9	0	0	9
Administración Hotelera	0	2	0	0	2
Administración y Finanzas	0	162	1	0	163
Biblioteconomía, Archivística y Documentación	0	2	0	0	2
Contabilidad	0	8	0	0	8
Secretariado	0	24	0	0	24
Artes Aplicadas y Escultura					
Artes Aplicadas a la Escultura	0	2	0	1	3
Comunicación, Imagen y Sonido					
Producción de Audiovisuales, Radio y Espectáculos	0	1	0	0	1
Realización de Audiovisuales y Espectáculos	0	0	2	0	2
Sonido	0	0	1	0	1
Comercio y Marketing					
Comercial	0	3	0	0	3
Comercio Exterior	0	2	0	0	2
Comercio Exterior y Transportes	0	1	0	0	1
Comercio Internacional	0	13	0	0	13
Gestión Comercial y Márketing	0	29	0	0	29
Gestión del Transporte	0	2	0	0	2
Marketing	0	1	0	0	1
Diseño de Interiores					
Arquitectura Efímera	0	0	2	0	2
Proyectos y Dirección de Obras de Decoración	0	1	0	0	1
Diseño Gráfico					
Gráfica Publicitaria	0	6	0	0	6
Ilustración	0	1	0	0	1
Diseño Industrial					
Modelismo y Maquetismo	0	0	1	0	1

Continúa en la página siguiente >>

1 DOCENCIA Y ESTUDIANTES

1 Prematrícula del curso

11 Demanda de áreas temáticas en 1ª opción por opción de FP (cont.)

Familia Profesional	Área Temática				TOTAL
	CC. Experimentales y de la Salud	Ciencias Sociales y Jurídicas	Enseñanzas Técnicas	Humanidades	
Edificación y Obra Civil					
Desarrollo de Proyectos Urbanísticos y Op. Topográficas	0	0	7	0	7
Desarrollo y Aplicación de Proyectos de Construcción	0	0	15	0	15
Edificios y Obras	0	0	3	0	3
Realización y Planes de Obra	0	0	4	0	4
Electricidad y Electrónica					
Desarrollo de Productos Electrónicos	0	0	3	0	3
Electrónica de Comunicaciones	0	1	3	0	4
Electrónica Industrial	0	0	2	0	2
Instalaciones Electrotécnicas	0	0	4	0	4
Instalaciones y Líneas Eléctricas	0	0	4	0	4
Máquinas Eléctricas	0	0	1	0	1
Sistemas de Regulación y Control Automáticos	0	0	4	0	4
Sistemas de Telecomunicación Informáticos	0	0	16	0	16
Hostelería y Turismo					
Agencia de Viajes	0	16	0	1	17
Alojamiento	0	17	0	0	17
Animación Turística	0	1	0	0	1
Información y Comercialización Turísticas	0	11	0	0	11
Recepción	0	1	0	0	1
Informática					
Administración de Sistemas Informáticos	0	11	8	0	19
Análisis y Procesos Básicos	1	0	0	0	1
Desarrollo de Aplicaciones Informáticas	0	7	5	0	12
Informática de Gestión	0	7	0	0	7
Informática Empresarial	0	8	0	0	8
Realización de Programas	0	0	1	0	1
Realización, Producción y Operación de Programas	0	0	1	0	1
Industrias Alimentarias					
Frío Industrial	0	0	2	0	2
Industrias Alimentarias	1	0	0	0	1
Imagen Personal					
Asesoría de Imagen Personal	1	0	0	0	1
Estética	7	0	0	0	7
Peluquería	1	0	0	0	1
Mantenimiento de Vehículos Autopropulsados					
Automoción	0	0	2	0	2
Desarrollo de Proyectos Mecánicos	0	0	1	0	1
Mecánica Naval	0	0	1	0	1
Mecánica y Electricidad del Automovil	0	0	2	0	2

Continúa en la página siguiente >>

Demanda de áreas temáticas en 1ª opción por opción de FP (cont.) 11

Familia Profesional	Área Temática				TOTAL
	CC. Experimentales y de la Salud	Ciencias Sociales y Jurídicas	Enseñanzas Técnicas	Humanidades	
Madera y Mueble					
Amueblamiento	0	0	1	0	1
Mantenimiento y Servicios a la Producción					
Prevención de Riesgos Profesionales	0	2	0	0	2
Química					
Análisis y Control	1	0	2	0	3
Laboratorio	21	12	0	0	33
Química Ambiental	0	1	1	0	2
Sanidad					
Anatomía Patológica	1	0	0	0	1
Anatomía Patológica y Citológica	1	0	0	0	1
Audioprótesis	5	0	0	0	5
Dietética	10	6	0	0	16
Dietética y Nutrición	7	3	0	0	10
Documentación Sanitaria	13	5	0	0	18
Higiene Bucodental	25	6	0	0	31
Higienista Dental	6	3	0	0	9
Imagen para el Diagnóstico	33	6	0	0	39
Laboratorio de Diagnóstico Clínico	45	13	0	0	58
Prótesis Dental	8	1	1	0	10
Radiodiagnóstico	6	2	0	0	8
Radioterapia	2	0	0	0	2
Salud Ambiental	10	6	0	0	16
Servicios Socioculturales y a la Comunidad					
Actividades Socioculturales	0	1	0	0	1
Adaptación Social	0	2	0	0	2
Animación Sociocultural	7	52	0	0	59
Educador de Disminuidos Psíquicos	4	7	0	0	11
Educación Infantil	7	51	0	0	58
Interpretación de la Lengua de Signos	0	0	0	1	1
Integración Social	5	44	0	0	49
Jardín de Infancia	2	6	0	0	8
Textil, Confección y Piel					
Corte y Confección	0	2	0	0	2
Modelismo de Indumentaria	0	2	2	0	4
Vidrio y Cerámica					
Cerámica	0	0	0	1	1
Cerámica Artística	0	1	0	1	2
Restauración	0	2	0	0	2
TOTALES	238	747	108	5	1.098

1 DOCENCIA Y ESTUDIANTES

1 Prematrícula del curso

12 Estudiantes mayores de 25 años por área temática

Área Temática	Nº Estudiantes 05/06							
	Apto				No Apto			
	Hombres	Mujeres	TOTAL	%	Hombres	Mujeres	TOTAL	%
Ciencias Experimentales y de la Salud	9	18	27	12,92	11	24	35	20,47
Ciencias Sociales y Jurídicas	43	54	97	46,41	29	23	52	30,41
Enseñanzas Técnicas	24	44	68	32,54	29	40	69	40,35
Humanidades	15	2	17	8,13	11	4	15	8,77
TOTALES	91	118	209	100	80	91	171	100

Área Temática	Nº Estudiantes 06/07							
	Apto				No Apto			
	Hombres	Mujeres	TOTAL	%	Hombres	Mujeres	TOTAL	%
CC. Experimentales y de la Salud	4	22	26	12,50	5	25	30	27,03
Ciencias Sociales y Jurídicas	46	35	81	38,94	16	20	36	32,43
Enseñanzas Técnicas	12	1	13	6,25	4	2	6	5,41
Humanidades	44	44	88	42,31	16	23	39	35,14
TOTALES	106	102	208	100	41	70	111	100

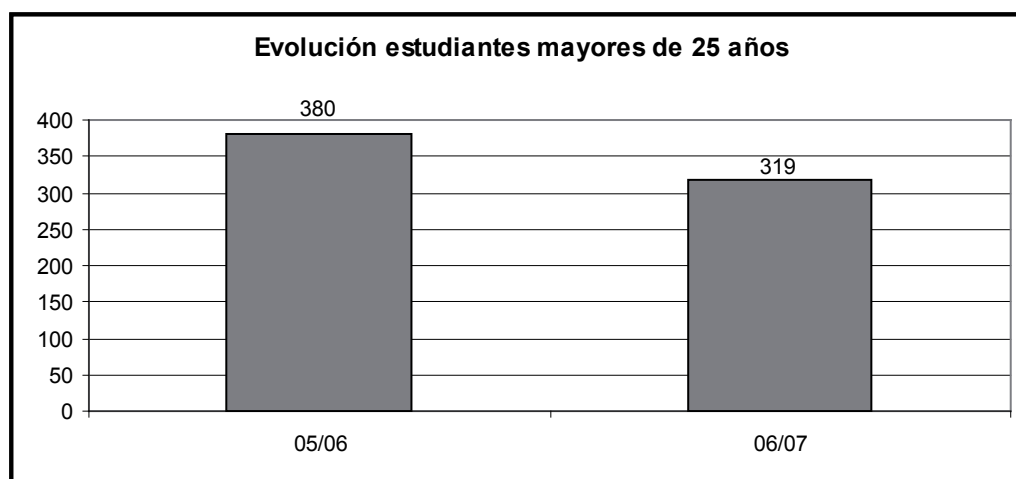

DOCENCIA Y ESTUDIANTES 1

Estudiantes de 1^{er} y 2^o ciclo 2

Distribución de estudiantes por tipología del ciclo de estudios 1

Ciclo	Estudiantes	
	Nº Estudiantes	%
Corto	9.781	44,62
Largo	11.593	52,89
Segundo	547	2,50
TOTALES	21.921	100

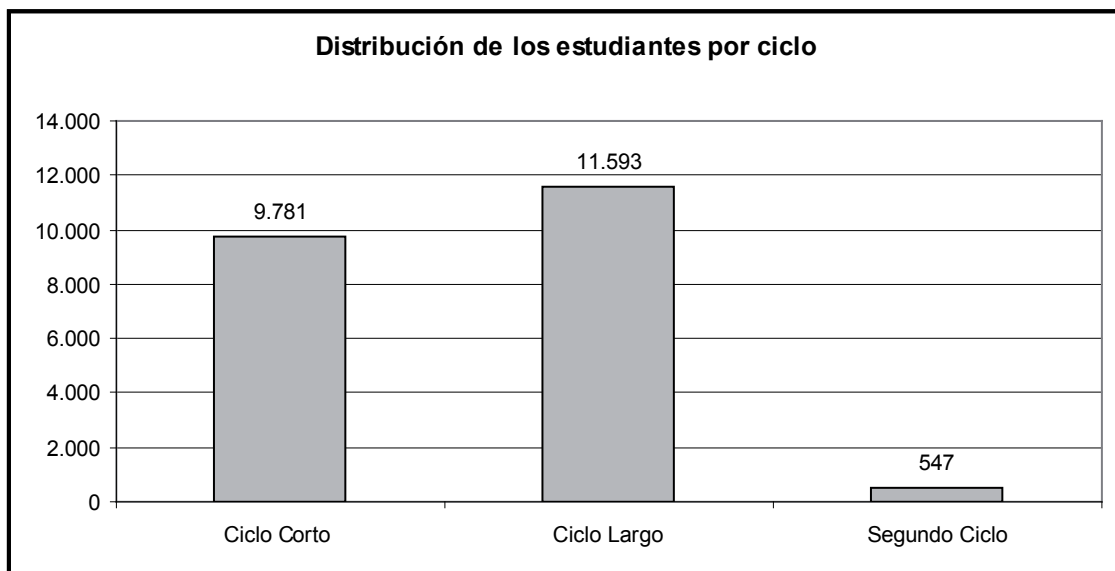

1 DOCENCIA Y ESTUDIANTES

2 Estudiantes de 1^{er} y 2^o ciclo

2 Estudiantes en titulaciones de ciclo largo y 2^o ciclo

Centro	Titulación	Estudiantes	
		Nº Estudiantes	%
Área de CC. Experimentales y de la Salud		1.418	11,80
Facultad de Ciencias de la Salud	Licenciado en Medicina	479	3,99
Facultad de Ciencias del Mar	Licenciado en Ciencias del Mar	403	3,35
Facultad de Veterinaria	Licenciado en Veterinaria	536	4,46
Área de Ciencias Sociales y Jurídicas		5.726	47,65
Estructura Teleformación ULPGC	Licenciado en Psicopedagogía (No Presencial)	212	1,76
Facultad de Ciencias de la Actividad Física y el Deporte	Licenciado en Ciencias de la Actividad Física y del Deporte	726	6,04
Facultad de Ciencias Económicas y Empresariales	Licenciado en Administración y Dirección de Empresas	1.701	14,15
	Licenciado en Economía	567	4,72
Facultad de Ciencias Jurídicas	Licenciado en Derecho	2.324	19,34
Facultad de Formación del Profesorado	Licenciado en Psicopedagogía	196	1,63
Área de Enseñanzas Técnicas		2.841	23,64
Escuela Técnica Superior de Arquitectura	Arquitecto	1.075	8,94
Escuela Técnica Superior de Ingeniería Industrial	Ingeniero de Organización Industrial (2º Ciclo)	108	0,90
	Ingeniero en Automática y Electrónica Industrial (2º Ciclo)	18	0,15
	Ingeniero Industrial	675	5,62
	Ingeniero Químico	160	1,33
Escuela Técnica Superior de Ingenieros de Telecomunicación	Ingeniero de Telecomunicación	359	2,99
	Ingeniero en Electrónica (2º Ciclo)	13	0,11
Facultad de Informática	Ingeniero en Informática	433	3,60
Área de Humanidades		2.033	16,92
Facultad de Filología	Licenciado en Filología Hispánica	310	2,58
	Licenciado en Filología Inglesa	338	2,81
Facultad de Geografía e Historia	Licenciado en Geografía	155	1,29
	Licenciado en Historia	365	3,04
Facultad de Traducción e Interpretación	Licenciado en Traducción e Interpretación: Alemán	84	0,70
	Licenciado en Traducción e Interpretación: Francés	77	0,64
	Licenciado en Traducción e Interpretación: Inglés	704	5,86
TOTALES		12.018	100

Centro	Titulación	Estudiantes	
		Nº Estudiantes	%
Área de CC. Experimentales y de la Salud		669	6,76
Facultad de Ciencias de La Salud	Diplomado en Enfermería	392	3,96
	Diplomado en Enfermería (Lanzarote)	139	1,40
	Diplomado en Fisioterapia	138	1,39
Área de Ciencias Sociales y Jurídicas		5.299	53,51
Escuela Universitaria Adscrita de Turismo de Lanzarote	Diplomado en Turismo (Lanzarote)	310	3,13
Estructura Teleformación ULPGC	Diplomado en Relaciones Laborales (No Presencial)	144	1,45
	Diplomado en Trabajo Social (No Presencial)	122	1,23
	Diplomado en Turismo (No Presencial)	101	1,02
	Maestro, especialidad Educación Primaria (No Presencial)	291	2,94
Facultad de Ciencias Económicas y Empresariales	Diplomado en Ciencias Empresariales	1.206	12,18
	Diplomado en Turismo	525	5,30
Facultad de Ciencias Jurídicas	Diplomado en Relaciones Laborales	565	5,71
	Diplomado en Trabajo Social	388	3,92
Facultad de Formación del Profesorado	Diplomado en Educación Social	170	1,72
	Maestro, especialidad Audición y Lenguaje	161	1,63
	Maestro, especialidad Educación Especial	192	1,94
	Maestro, especialidad Educación Física	270	2,73
	Maestro, especialidad Educación Infantil	221	2,23
	Maestro, especialidad Educación Musical	205	2,07
	Maestro, especialidad Educación Primaria	203	2,05
	Maestro, especialidad Lengua Extranjera	225	2,27

Continúa en la página siguiente >>

1 DOCENCIA Y ESTUDIANTES

2 Estudiantes de 1^{er} y 2^o ciclo

3 Estudiantes en titulaciones de ciclo corto (cont.)

Centro	Titulación	Estudiantes	
		Nº Estudiantes	%
Área de Enseñanzas Técnicas		3.935	39,74
Escuela Universitaria de Ingeniería Técnica de Telecomunicación	Ingeniero Técnico de Telecomunicación, especialidad en Sistemas de Telecomunicación	180	1,82
	Ingeniero Técnico de Telecomunicación, especialidad en Sistemas Electrónicos	127	1,28
	Ingeniero Técnico de Telecomunicación, especialidad en Sonido e Imagen	252	2,54
	Ingeniero Técnico de Telecomunicación, especialidad en Telemática	174	1,76
Escuela Universitaria Informática	Ingeniero Técnico en Informática de Gestión	308	3,11
	Ingeniero Técnico en Informática de Sistemas	506	5,11
Escuela Universitaria Politécnica	Ingeniero Técnico de Obras Públicas, especialidad en Construcciones Civiles	588	5,94
	Ingeniero Técnico de Obras Públicas, especialidad en Hidrología	42	0,42
	Ingeniero Técnico de Obras Públicas, especialidad en Transportes y Servicios Urbanos	42	0,42
	Ingeniero Técnico en Diseño Industrial	343	3,46
	Ingeniero Técnico en Topografía	126	1,27
	Ingeniero Técnico Industrial	58	0,59
	Ingeniero Técnico Industrial, especialidad en Electricidad	198	2,00
	Ingeniero Técnico Industrial, especialidad en Electrónica Industrial	206	2,08
	Ingeniero Técnico Industrial, especialidad en Mecánica	424	4,28
	Ingeniero Técnico Industrial, especialidad en Química Industrial	283	2,86
	Ingeniero Técnico Naval, especialidad en Estructuras Marinas	33	0,33
Ingeniero Técnico Naval, especialidad en Propulsión y Servicios del Buque	45	0,45	
TOTALES		9.903	100

Centro	Titulación	Estudiantes	
		Nº Estudiantes	%
Área de CC. Experimentales y de la Salud		2.087	9,52
Facultad de Ciencias de la Salud	Diplomado en Enfermería	392	1,79
	Diplomado en Enfermería (Lanzarote)	139	0,63
	Diplomado en Fisioterapia	138	0,63
	Licenciado en Medicina	479	2,19
Facultad de Ciencias del Mar	Licenciado en Ciencias del Mar	403	1,84
Facultad de Veterinaria	Licenciado en Veterinaria	536	2,45
Área de Ciencias Sociales y Jurídicas		11.025	50,29
Escuela Universitaria Adscrita de Turismo de Lanzarote	Diplomado en Turismo (Lanzarote)	310	1,41
Estructura Teleformación ULPGC	Diplomado en Relaciones Laborales (No Presencial)	144	0,66
	Diplomado en Trabajo Social (No Presencial)	122	0,56
	Diplomado en Turismo (No Presencial)	101	0,46
	Licenciado en Psicopedagogía (No Presencial)	212	0,97
	Maestro, especialidad Educación Primaria (No Presencial)	291	1,33
Facultad de Ciencias de la Actividad Física y el Deporte	Licenciado en Ciencias de la Actividad Física y del Deporte	726	3,31
Facultad de Ciencias Económicas y Empresariales	Diplomado en Ciencias Empresariales	1.206	5,50
	Diplomado en Turismo	525	2,39
	Licenciado en Administración y Dirección de Empresas	1.701	7,76
	Licenciado en Economía	567	2,59
Facultad de Ciencias Jurídicas	Diplomado en Relaciones Laborales	565	2,58
	Diplomado en Trabajo Social	388	1,77
	Licenciado en Derecho	2.324	10,60
Facultad de Formación del Profesorado	Diplomado en Educación Social	170	0,78
	Licenciado en Psicopedagogía (2º Ciclo)	196	0,89
	Maestro, especialidad Audición y Lenguaje	161	0,73
	Maestro, especialidad Educación Especial	192	0,88
	Maestro, especialidad Educación Física	270	1,23
	Maestro, especialidad Educación Infantil	221	1,01
	Maestro, especialidad Educación Musical	205	0,94
	Maestro, especialidad Educación Primaria	203	0,93
	Maestro, especialidad Lengua Extranjera	225	1,03

Continúa en la página siguiente >>

1 DOCENCIA Y ESTUDIANTES

2 Estudiantes de 1^{er} y 2^o ciclo

4 Estudiantes por titulaciones (cont.)

Centro	Titulación	Estudiantes	
		Nº Estudiantes	%
Área de Enseñanzas Técnicas		6.776	30,91
Escuela Técnica Superior de Arquitectura	Arquitecto	1.075	4,90
Escuela Técnica Superior de Ingeniería Industrial	Ingeniero de Organización Industrial (2º Ciclo)	108	0,49
	Ingeniero en Automática y Electrónica Industrial (2º ciclo)	18	0,08
	Ingeniero Industrial	675	3,08
	Ingeniero Químico	160	0,73
Escuela Técnica Superior de Ingenieros de Telecomunicación	Ingeniero de Telecomunicación	359	1,64
	Ingeniero en Electrónica (2º Ciclo)	13	0,06
Escuela Universitaria de Ingeniería Técnica de Telecomunicación	Ingeniero Técnico de Telecomunicación, especialidad en Sistemas de Telecomunicación	180	0,82
	Ingeniero Técnico de Telecomunicación, especialidad en Sistemas Electrónicos	127	0,58
	Ingeniero Técnico de Telecomunicación, especialidad en Sonido e Imagen	252	1,15
	Ingeniero Técnico de Telecomunicación, especialidad en Telemática	174	0,79
Escuela Universitaria Informática	Ingeniero Técnico en Informática de Gestión	308	1,41
	Ingeniero Técnico en Informática de Sistemas	506	2,31
Escuela Universitaria Politécnica	Ingeniero Técnico de Obras Públicas, especialidad en Construcciones Civiles	588	2,68
	Ingeniero Técnico de Obras Públicas, especialidad en Hidrología	42	0,19
	Ingeniero Técnico de Obras Públicas, especialidad en Transportes y Servicios Urbanos	42	0,19
	Ingeniero Técnico en Diseño Industrial	343	1,56
	Ingeniero Técnico en Topografía	126	0,57
	Ingeniero Técnico Industrial	58	0,26
	Ingeniero Técnico Industrial, especialidad en Electricidad	198	0,90
	Ingeniero Técnico Industrial, especialidad en Electrónica Industrial	206	0,94
	Ingeniero Técnico Industrial, especialidad en Mecánica	424	1,93
	Ingeniero Técnico Industrial, especialidad en Química Industrial	283	1,29
	Ingeniero Técnico Naval, especialidad en Estructuras Marinas	33	0,15
	Ingeniero Técnico Naval, especialidad en Propulsión y Servicios del Buque	45	0,21
Facultad de Informática	Ingeniero en Informática	433	1,98

Continúa en la página siguiente >>

DOCENCIA Y ESTUDIANTES 1Estudiantes de 1^{er} y 2^o ciclo 2**Estudiantes por titulaciones (cont.) 4**

Centro	Titulación	Estudiantes	
		Nº Estudiantes	%
Área de Humanidades		2.033	9,27
Facultad de Filología	Licenciado en Filología Hispánica	310	1,41
	Licenciado en Filología Inglesa	338	1,54
Facultad de Geografía e Historia	Licenciado en Geografía	155	0,71
	Licenciado en Historia	365	1,67
Facultad de Traducción e Interpretación	Licenciado en Traducción e Interpretación: Alemán	84	0,38
	Licenciado en Traducción e Interpretación: Francés	77	0,35
	Licenciado en Traducción e Interpretación: Inglés	704	3,21
TOTALES		21.921	100

1 DOCENCIA Y ESTUDIANTES

2 Estudiantes de 1^{er} y 2^o ciclo

5 Estudiantes en titulaciones de ciclo largo y 2^o ciclo por curso

Centro	Titulación	Datos									
		CP	ALC	1º	2º	3º	4º	5º	6º	TOTAL	%
Área de CC. Experimentales y de la Salud		1	156	238	143	209	269	326	76	1.418	11,80
Facultad de Ciencias de la Salud	Licenciado en Medicina	0	56	84	36	88	59	80	76	479	3,99
Facultad de Ciencias del Mar	Licenciado en Ciencias del Mar	1	57	69	34	51	107	84	0	403	3,35
Facultad de Veterinaria	Licenciado en Veterinaria	0	43	85	73	70	103	162	0	536	4,46
Área de Ciencias Sociales y Jurídicas		35	222	1.065	875	1.095	1.391	1.043	0	5.726	47,65
Estructura Teleformación ULPGC	Licenciado en Psicopedagogía (No Presencial)	8	8	0	0	0	62	134	0	212	1,76
Facultad de Ciencias de la Actividad Física y el Deporte	Licenciado en Ciencias de la Actividad Física y del Deporte	5	56	96	102	143	137	187	0	726	6,04
Facultad de Ciencias Económicas y Empresariales	Licenciado en Administración y Dirección de Empresas	15	105	294	277	516	494	0	0	1.701	14,15
	Licenciado en Economía	0	25	181	77	73	211	0	0	567	4,72
Facultad de Ciencias Jurídicas	Licenciado en Derecho	0	19	494	419	363	405	624	0	2.324	19,34
Facultad de Formación del Profesorado	Licenciado en Psicopedagogía	7	9	0	0	0	82	98	0	196	1,63
Área de Enseñanzas Técnicas		9	187	479	379	366	503	842	76	2.841	23,64
Escuela Técnica Superior de Arquitectura	Arquitecto	0	62	176	189	158	160	330	0	1.075	8,94
Escuela Técnica Superior de Ingeniería Industrial	Ingeniero de Organización Industrial (2º Ciclo)	7	11	0	0	0	35	55	0	108	0,90
	Ingeniero en Automática y Electrónica Industrial (2º Ciclo)	1	1	0	0	0	7	9	0	18	0,15
	Ingeniero Industrial	1	37	121	81	98	124	137	76	675	5,62
	Ingeniero Químico	0	2	64	32	19	26	17	0	160	1,33
Escuela Técnica Superior de Ingenieros de Telecomunicación	Ingeniero de Telecomunicación	0	43	42	32	43	59	140	0	359	2,99
	Ingeniero en Electrónica (2º Ciclo)	0	0	0	0	0	4	9	0	13	0,11
Facultad de Informática	Ingeniero en Informática	0	31	76	45	48	88	145	0	433	3,60
Área de Humanidades		3	225	394	306	397	561	147	0	2.033	16,92
Facultad de Filología	Licenciado en Filología Hispánica	3	34	54	53	47	119	0	0	310	2,58
	Licenciado en Filología Inglesa	0	26	75	60	85	92	0	0	338	2,81
Facultad de Geografía e Historia	Licenciado en Geografía	0	13	36	14	21	27	44	0	155	1,29
	Licenciado en Historia	0	39	76	45	48	54	103	0	365	3,04
Facultad de Traducción e Interpretación	Licenciado en Traducción e Interpretación: Alemán	0	6	17	11	25	25	0	0	84	0,70
	Licenciado en Traducción e Interpretación: Francés	0	6	16	11	12	32	0	0	77	0,64
	Licenciado en Traducción e Interpretación: Inglés	0	101	120	112	159	212	0	0	704	5,86
TOTALES		48	790	2.176	1.703	2.067	2.724	2.358	152	12.018	100

CP: Curso puente

ALC: Asignaturas de libre configuración

Estudiantes en titulaciones de ciclo corto por curso 6

Centro	Titulación	Datos						TOTAL	%
		ALC	1	2	3	4			
Área de CC. Experimentales y de la Salud		3	203	236	227	0	669	6,76	
Facultad de Ciencias de la Salud	Diplomado en Enfermería	2	106	139	145	0	392	3,96	
	Diplomado en Enfermería (Lanzarote)	0	45	50	44	0	139	1,40	
	Diplomado en Fisioterapia	1	52	47	38	0	138	1,39	
Área de Ciencias Sociales y Jurídicas		96	1.824	1.321	2.058	0	5.299	53,51	
Escuela Universitaria Adscrita de Turismo de Lanzarote	Diplomado en Turismo (Lanzarote)	1	66	83	160	0	310	3,13	
Estructura Teleformación ULPGC	Diplomado en Relaciones Laborales (No Presencial)	0	144	0	0	0	144	1,45	
	Diplomado en Trabajo Social (No Presencial)	0	122	0	0	0	122	1,23	
	Diplomado en Turismo (No Presencial)	0	71	30	0	0	101	1,02	
	Maestro, especialidad Educación Primaria (No Presencial)	0	124	167	0	0	291	2,94	
Facultad de Ciencias Económicas y Empresariales	Diplomado en Ciencias Empresariales	2	329	253	622	0	1.206	12,18	
	Diplomado en Turismo	53	111	111	250	0	525	5,30	
Facultad de Ciencias Jurídicas	Diplomado en Relaciones Laborales	5	159	133	268	0	565	5,71	
	Diplomado en Trabajo Social	9	112	110	157	0	388	3,92	
Facultad de Formación del Profesorado	Diplomado en Educación Social	5	57	20	88	0	170	1,72	
	Maestro, especialidad Audición y Lenguaje	3	58	48	52	0	161	1,63	
	Maestro, especialidad Educación Especial	2	57	67	66	0	192	1,94	
	Maestro, especialidad Educación Física	1	105	69	95	0	270	2,73	
	Maestro, especialidad Educación Infantil	4	86	70	61	0	221	2,23	
	Maestro, especialidad Educación Musical	4	78	50	73	0	205	2,07	
	Maestro, especialidad Educación Primaria	3	73	55	72	0	203	2,05	
	Maestro, especialidad Lengua Extranjera	4	72	55	94	0	225	2,27	

Continúa en la página siguiente >>

1 DOCENCIA Y ESTUDIANTES**2 Estudiantes de 1^{er} y 2^o ciclo****6 Estudiantes en titulaciones de ciclo corto por curso (cont.)**

Centro	Titulación	Datos						TOTAL	%
		ALC	1	2	3	4			
Área de Enseñanzas Técnicas		101	933	1.074	1.715	112	3.935	39,74	
Escuela Universitaria de Ingeniería Técnica de Telecomunicación	Ingeniero Técnico de Telecomunicación, especialidad en Sistemas de Telecomunicación	3	27	21	129	0	180	1,82	
	Ingeniero Técnico de Telecomunicación, especialidad en Sistemas Electrónicos	2	25	35	65	0	127	1,28	
	Ingeniero Técnico de Telecomunicación, especialidad en Sonido e Imagen	2	53	62	135	0	252	2,54	
	Ingeniero Técnico de Telecomunicación, especialidad en Telemática	2	21	34	117	0	174	1,76	
Escuela Universitaria Informática	Ingeniero Técnico en Informática de Gestión	7	80	95	126	0	308	3,11	
	Ingeniero Técnico en Informática de Sistemas	15	119	193	179	0	506	5,11	
Escuela Universitaria Politécnica	Ingeniero Técnico de Obras Públicas en Construcciones Civiles	0	0	0	0	52	52	0,53	
	Ingeniero Técnico de Obras Públicas, especialidad en Construcciones Civiles	15	149	138	234	0	536	5,41	
	Ingeniero Técnico de Obras Públicas, especialidad en Hidrología	1	9	12	20	0	42	0,42	
	Ingeniero Técnico de Obras Públicas, especialidad en Transportes y Servicios Urbanos	2	8	8	24	0	42	0,42	
	Ingeniero Técnico en Diseño Industrial	8	101	116	118	0	343	3,46	
	Ingeniero Técnico en Topografía	5	33	40	46	2	126	1,27	
	Ingeniero Técnico Industrial	0	0	0	0	58	58	0,59	
	Ingeniero Técnico Industrial, especialidad en Electricidad	7	67	50	74	0	198	2,00	
	Ingeniero Técnico Industrial, especialidad en Electrónica Industrial	8	50	50	98	0	206	2,08	
	Ingeniero Técnico Industrial, especialidad en Mecánica Industrial	9	111	118	186	0	424	4,28	
	Ingeniero Técnico Industrial, especialidad en Química Industrial	10	63	67	143	0	283	2,86	
Ingeniero Técnico Naval, especialidad en Estructuras Marinas	3	8	13	9	0	33	0,33		
Ingeniero Técnico Naval, especialidad en Propulsión y Servicios del Buque	2	9	22	12	0	45	0,45		
TOTALES		200	2.960	2.631	4.000	112	9.903	100	

ALC: Asignaturas de libre configuración

DOCENCIA Y ESTUDIANTES 1Estudiantes de 1^{er} y 2^o ciclo 2**Estudiantes por curso 7**

Curso	Nº Estudiantes			TOTAL
	Ciclo Corto	Ciclo Largo	2º Ciclo	
Primero	2.838	2.298	0	5.136
Segundo	2.631	1.703	0	4.334
Tercero	4.000	2.067	0	6.067
Cuarto	112	2.534	190	2.836
Quinto	0	2.053	305	2.358
Sexto	0	152	0	152
Asignaturas de Libre Configuración	200	761	29	990
Curso Puente	0	25	23	48
TOTALES	9.781	11.593	547	21.921

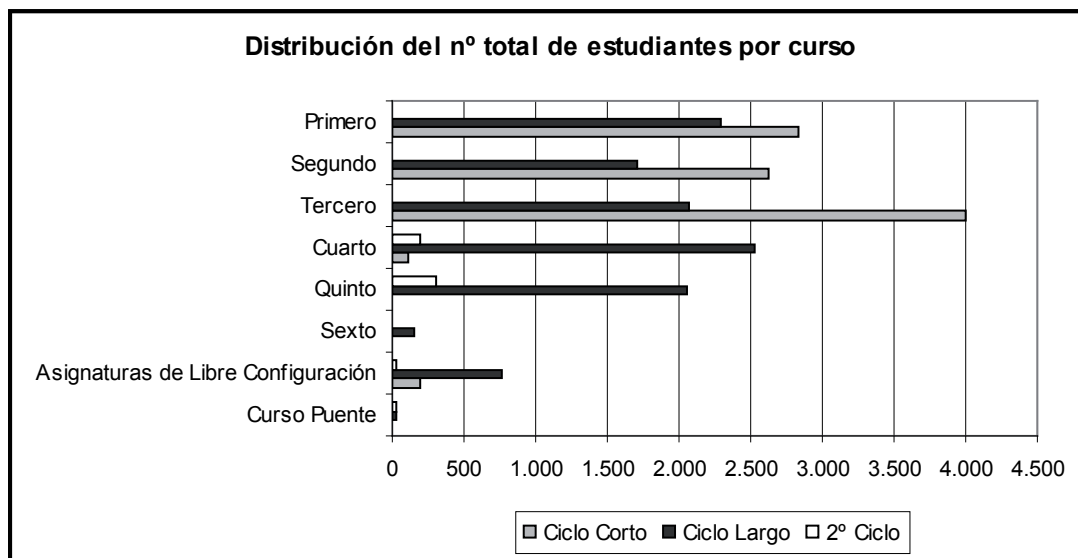

1 DOCENCIA Y ESTUDIANTES**2 Estudiantes de 1^{er} y 2^o ciclo****8 Estudiantes de nuevo ingreso en 1^{er} curso por colectivo y titulación**

Centro	Titulación	Colectivo							TOTAL
		Acceso a 2 ^o Ciclo	Bachillerato	Extranjeros Nuevo Ingreso	F.P.	Mayores de 25 años	Sin Datos	Titulados	
Área de CC. Experimentales y de la Salud		0	310	3	61	10	0	5	389
Facultad de Ciencias de la Salud	Diplomado en Enfermería	0	73	1	32	3	0	1	110
	Diplomado en Enfermería (Lanzarote)	0	20	0	14	1	0	1	36
	Diplomado en Fisioterapia	0	22	0	6	0	0	1	29
	Licenciado en Medicina	0	66	2	8	2	0	1	79
Facultad de Ciencias del Mar	Licenciado en Ciencias del Mar	0	61	0	1	1	0	0	63
Facultad de Veterinaria	Licenciado en Veterinaria	0	68	0	0	3	0	1	72
Área de Ciencias Sociales y Jurídicas		164	1.846	3	393	110	2	74	2.592
Escuela Universitaria Adscrita de Turismo de Lanzarote	Diplomado en Turismo (Lanzarote)	0	59	0	4	1	0	0	64
Estructura Teleformación ULPGC	Diplomado en Relaciones Laborales (No Presencial)	0	63	0	46	19	0	9	137
	Diplomado en Trabajo Social (No Presencial)	0	57	0	26	13	1	11	108
	Diplomado en Turismo (No Presencial)	0	33	0	18	9	0	4	64
	Licenciado en Psicopedagogía (No Presencial)	85	0	0	0	0	0	0	85
	Maestro, especialidad Educación Primaria (No Presencial)	0	111	0	42	12	0	33	198
Facultad de Ciencias de la Actividad Física y el Deporte	Licenciado en Ciencias de la Actividad Física y del Deporte	0	92	0	4	0	0	0	96
Facultad de Ciencias Económicas y Empresariales	Diplomado en Ciencias Empresariales	0	173	0	29	6	0	0	208
	Diplomado en Turismo	0	79	1	19	3	0	0	102
	Licenciado en Administración y Dirección de Empresas	0	205	2	8	4	0	0	219
	Licenciado en Economía	0	136	0	0	1	0	1	138
Facultad de Ciencias Jurídicas	Diplomado en Relaciones Laborales	0	83	0	36	4	0	0	123
	Diplomado en Trabajo Social	0	68	0	27	2	1	0	98
	Licenciado en Derecho	0	379	0	9	24	0	15	427
Facultad de Formación del Profesorado	Diplomado en Educación Social	0	36	0	14	2	0	0	52
	Licenciado en Psicopedagogía	79	0	0	0	0	0	0	79
	Maestro, especialidad Audición y Lenguaje	0	34	0	15	1	0	0	50
	Maestro, especialidad Educación Especial	0	34	0	14	1	0	1	50
	Maestro, especialidad Educación Física	0	42	0	23	2	0	0	67
	Maestro, especialidad Educación Infantil	0	44	0	17	1	0	0	62
	Maestro, especialidad Educación Musical	0	41	0	11	2	0	0	54
	Maestro, especialidad Educación Primaria	0	35	0	15	1	0	0	51
	Maestro, especialidad Lengua Extranjera	0	42	0	16	2	0	0	60

Continúa en la página siguiente >>

Estudiantes de nuevo ingreso en 1^{er} curso por colectivo y titulación 8
(cont.)

Centro	Titulación	Colectivo							TOTAL
		Acceso a 2 ^o Ciclo	Bachillerato	Extranjeros Nuevo Ingreso	F.P.	Mayores de 25 años	Sin Datos	Titulados	
Área de Enseñanzas Técnicas		47	1.008	3	72	16	1	30	1.177
Escuela Técnica Superior de Arquitectura	Arquitecto	0	148	1	1	1	0	4	155
Escuela Técnica Superior de Ingeniería Industrial	Ingeniero de Organización Industrial (2 ^o Ciclo)	38	0	0	0	0	0	0	38
	Ingeniero en Automática y Electrónica Industrial (2 ^o Ciclo)	7	0	0	0	0	0	0	7
	Ingeniero Industrial	0	94	1	0	0	0	0	95
	Ingeniero Químico	0	53	0	0	0	0	0	53
Escuela Técnica Superior de Ingenieros de Telecomunicación	Ingeniero de Telecomunicación	0	33	0	0	0	0	0	33
	Ingeniero en Electrónica (2 ^o Ciclo)	2	0	0	0	0	0	0	2
Escuela Universitaria de Ingeniería Técnica de Telecomunicación	Ingeniero Técnico de Telecomunicación, especialidad en Sistemas de Telecomunicación	0	9	0	6	0	0	0	15
	Ingeniero Técnico de Telecomunicación, especialidad en Sistemas Electrónicos	0	13	0	5	0	0	0	18
	Ingeniero Técnico de Telecomunicación, especialidad en Sonido e Imagen	0	30	0	2	1	0	0	33
	Ingeniero Técnico de Telecomunicación, especialidad en Telemática	0	15	0	0	0	0	1	16
Escuela Universitaria Informática	Ingeniero Técnico en Informática de Gestión	0	47	0	3	0	0	2	52
	Ingeniero Técnico en Informática de Sistemas	0	85	0	10	0	1	0	96
Escuela Universitaria Politécnica	Ingeniero Técnico de Obras Públicas, especialidad en Construcciones Civiles	0	93	0	15	5	0	5	118
	Ingeniero Técnico de Obras Públicas, especialidad en Hidrología	0	5	0	1	0	0	1	7
	Ingeniero Técnico de Obras Públicas, especialidad en Transportes y Servicios Urbanos	0	6	0	1	0	0	0	7
	Ingeniero Técnico en Diseño Industrial	0	74	0	3	1	0	2	80
	Ingeniero Técnico en Topografía	0	19	0	3	3	0	0	25
	Ingeniero Técnico Industrial, especialidad en Electricidad	0	46	0	9	3	0	4	62
	Ingeniero Técnico Industrial, especialidad en Electrónica Industrial	0	40	0	5	0	0	4	49
	Ingeniero Técnico Industrial, especialidad en Mecánica	0	91	0	4	0	0	4	99
	Ingeniero Técnico Industrial, especialidad en Química Industrial	0	48	0	2	0	0	3	53
	Ingeniero Técnico Naval, especialidad en Estructuras Marinas	0	6	0	1	1	0	0	8
	Ingeniero Técnico Naval, especialidad en Propulsión y Servicios del Buque	0	7	0	1	1	0	0	9
Facultad de Informática	Ingeniero en Informática	0	46	1	0	0	0	0	47

Continúa en la página siguiente >>

1 DOCENCIA Y ESTUDIANTES

2 Estudiantes de 1^{er} y 2^o ciclo

8 Estudiantes de nuevo ingreso en 1^{er} curso por colectivo y titulación (cont.)

Centro	Titulación	Colectivo							
		Acceso a 2 ^o Ciclo	Bachillerato	Extranjeros Nuevo Ingreso	F.P.	Mayores de 25 años	Sin Datos	Titulados	TOTAL
Área de Humanidades		0	328	1	3	18	1	10	361
Facultad de Filología	Licenciado en Filología Hispánica	0	41	0	2	5	1	2	51
	Licenciado en Filología Inglesa	0	59	1	0	2	0	4	66
Facultad de Geografía e Historia	Licenciado en Geografía	0	31	0	0	1	0	1	33
	Licenciado en Historia	0	55	0	1	10	0	3	69
Facultad de Traducción e Interpretación	Licenciado en Traducción e Interpretación: Alemán	0	15	0	0	0	0	0	15
	Licenciado en Traducción e Interpretación: Francés	0	14	0	0	0	0	0	14
	Licenciado en Traducción e Interpretación: Inglés	0	113	0	0	0	0	0	113
TOTALES		211	3.492	10	529	154	4	119	4.519

Estudiantes de nuevo ingreso en 1^{er} curso por sexo y titulación 9

Centro	Titulación	Sexo				TOTAL
		Hombre	%	Mujer	%	
Área de CC. Experimentales y de la Salud		102	5,34	287	11,00	389
Facultad de Ciencias de La Salud	Diplomado en Enfermería	21	1,10	89	3,41	110
	Diplomado en Enfermería (Lanzarote)	6	0,31	30	1,15	36
	Diplomado en Fisioterapia	11	0,58	18	0,69	29
	Licenciado en Medicina	24	1,26	55	2,11	79
Facultad de Ciencias del Mar	Licenciado en Ciencias del Mar	20	1,05	43	1,65	63
Facultad de Veterinaria	Licenciado en Veterinaria	20	1,05	52	1,99	72
Área de Ciencias Sociales y Jurídicas		847	44,37	1.745	66,86	2.592
Escuela Universitaria Adscrita de Turismo de Lanzarote	Diplomado en Turismo (Lanzarote)	18	0,94	46	1,76	64
Estructura Teleformación ULPGC	Diplomado en Relaciones Laborales (No Presencial)	52	2,72	85	3,26	137
	Diplomado en Trabajo Social (No Presencial)	25	1,31	83	3,18	108
	Diplomado en Turismo (No Presencial)	19	1,00	45	1,72	64
	Licenciado en Psicopedagogía (No Presencial)	20	1,05	65	2,49	85
	Maestro, especialidad Educación Primaria (No Presencial)	55	2,88	143	5,48	198
Facultad de Ciencias de la Actividad Física y el Deporte	Licenciado en Ciencias de la Actividad Física y del Deporte	74	3,88	22	0,84	96
Facultad de Ciencias Económicas y Empresariales	Diplomado en Ciencias Empresariales	89	4,66	119	4,56	208
	Diplomado en Turismo	27	1,41	75	2,87	102
	Licenciado en Administración y Dirección de Empresas	85	4,45	134	5,13	219
	Licenciado en Economía	62	3,25	76	2,91	138
Facultad de Ciencias Jurídicas	Diplomado en Relaciones Laborales	40	2,10	83	3,18	123
	Diplomado en Trabajo Social	8	0,42	90	3,45	98
	Licenciado en Derecho	177	9,27	250	9,58	427
Facultad de Formación del Profesorado	Diplomado en Educación Social	7	0,37	45	1,72	52
	Licenciado en Psicopedagogía	8	0,42	71	2,72	79
	Maestro, especialidad Audición y Lenguaje	2	0,10	48	1,84	50
	Maestro, especialidad Educación Especial	4	0,21	46	1,76	50
	Maestro, especialidad Educación Física	40	2,10	27	1,03	67
	Maestro, especialidad Educación Infantil	4	0,21	58	2,22	62
	Maestro, especialidad Educación Musical	15	0,79	39	1,49	54
	Maestro, especialidad Educación Primaria	5	0,26	46	1,76	51
	Maestro, especialidad Lengua Extranjera	11	0,58	49	1,88	60

Continúa en la siguiente página >>

1 DOCENCIA Y ESTUDIANTES**2 Estudiantes de 1^{er} y 2^o ciclo****9 Estudiantes de nuevo ingreso en 1^{er} curso por sexo y titulación (cont.)**

Centro	Titulación	Sexo				TOTAL
		Hombre	%	Mujer	%	
Área de Enseñanzas Técnicas		834	43,69	343	13,14	1.177
Escuela Técnica Superior de Arquitectura	Arquitecto	81	4,24	74	2,84	155
Escuela Técnica Superior de Ingeniería Industrial	Ingeniero de Organización Industrial	26	1,36	12	0,46	38
	Ingeniero en Automática y Electrónica Industrial (2 ^o ciclo)	4	0,21	3	0,11	7
	Ingeniero Industrial	72	3,77	23	0,88	95
	Ingeniero Químico	26	1,36	27	1,03	53
Escuela Técnica Superior de Ingenieros de Telecomunicación	Ingeniero de Telecomunicación	19	1,00	14	0,54	33
	Ingeniero en Electrónica	2	0,10		0,00	2
Escuela Universitaria de Ingeniería Técnica de Telecomunicación	Ingeniero Técnico de Telecomunicación, especialidad en Sistemas de Telecomunicación	14	0,73	1	0,04	15
	Ingeniero Técnico de Telecomunicación, especialidad en Sistemas Electrónicos	17	0,89	1	0,04	18
	Ingeniero Técnico de Telecomunicación, especialidad en Sonido e Imagen	28	1,47	5	0,19	33
	Ingeniero Técnico de Telecomunicación, especialidad en Telemática	13	0,68	3	0,11	16
Escuela Universitaria Informática	Ingeniero Técnico en Informática de Gestión	37	1,94	15	0,57	52
	Ingeniero Técnico en Informática de Sistemas	79	4,14	17	0,65	96
Escuela Universitaria Politécnica	Ingeniero Técnico de Obras Públicas, especialidad en Construcciones Civiles	85	4,45	33	1,26	118
	Ingeniero Técnico de Obras Públicas, especialidad en Hidrología	3	0,16	4	0,15	7
	Ingeniero Técnico de Obras Públicas, especialidad en Transportes y Servicios Urbanos	3	0,16	4	0,15	7
	Ingeniero Técnico en Diseño Industrial	45	2,36	35	1,34	80
	Ingeniero Técnico en Topografía	19	1,00	6	0,23	25
	Ingeniero Técnico Industrial, especialidad en Electricidad	54	2,83	8	0,31	62
	Ingeniero Técnico Industrial, especialidad en Electrónica Industrial	40	2,10	9	0,34	49
	Ingeniero Técnico Industrial, especialidad en Mecánica	90	4,71	9	0,34	99
	Ingeniero Técnico Industrial, especialidad en Química Industrial	19	1,00	34	1,30	53
	Ingeniero Técnico Naval, especialidad en Estructuras Marinas	8	0,42	0	0,00	8
	Ingeniero Técnico Naval, especialidad en Propulsión y Servicios del Buque	6	0,31	3	0,11	9
Facultad de Informática	Ingeniero en Informática	44	2,30	3	0,11	47

Continúa en la siguiente página >>

Estudiantes de nuevo ingreso en 1^{er} curso por sexo y titulación (cont.) 9

Centro	Titulación	Sexo				TOTAL
		Hombre	%	Mujer	%	
Área de Humanidades		126	6,60	235	9,00	361
Facultad de Filología	Licenciado en Filología Hispánica	16	0,84	35	1,34	51
	Licenciado en Filología Inglesa	23	1,20	43	1,65	66
Facultad de Geografía e Historia	Licenciado en Geografía	18	0,94	15	0,57	33
	Licenciado en Historia	34	1,78	35	1,34	69
Facultad de Traducción e Interpretación	Licenciado en Traducción e Interpretación: Alemán	2	0,10	13	0,50	15
	Licenciado en Traducción e Interpretación: Francés	1	0,05	13	0,50	14
	Licenciado en Traducción e Interpretación: Inglés	32	1,68	81	3,10	113
TOTALES		1.909	100	2.610	100	4.519

1 DOCENCIA Y ESTUDIANTES

2 Estudiantes de 1^{er} y 2^o ciclo

10 Hombres de nuevo ingreso en 1^{er} curso por edad y titulación

Centro	Titulación	Edad									TOTAL
		<=18	19	20	21	22	23	24	25-29	>=30	
Área de CC. Experimentales y de la Salud		53	15	3	5	5	1	1	9	10	102
Facultad de Ciencias de la Salud	Diplomado en Enfermería	7	4	1	4	0	0	0	2	3	21
	Diplomado en Enfermería (Lanzarote)	5	0	0	0	0	0	0	0	1	6
	Diplomado en Fisioterapia	5	1	1	0	1	0	0	1	2	11
	Licenciado en Medicina	17	2	0	0	1	1	0	2	1	24
Facultad de Ciencias del Mar	Licenciado en Ciencias del Mar	8	4	1	0	2	0	1	3	1	20
Facultad de Veterinaria	Licenciado en Veterinaria	11	4	0	1	1	0	0	1	2	20
Área de Ciencias Sociales y Jurídicas		245	128	65	46	45	30	17	105	166	847
Escuela Universitaria Adscrita de Turismo de Lanzarote	Diplomado en Turismo (Lanzarote)	0	7	4	0	1	0	1	2	3	18
Estructura Teleformación ULPGC	Diplomado en Relaciones Laborales (No Presencial)	0	0	0	0	0	2	0	14	36	52
	Diplomado en Trabajo Social (No Presencial)	1	2	0	1	1	1	0	5	14	25
	Diplomado en Turismo (No Presencial)	0	0	0	1	1	2	1	3	11	19
	Maestro, especialidad Educación Primaria (No Presencial)	1	0	0	2	2	1	1	17	31	55
Facultad de Ciencias de la Actividad Física y el Deporte	Licenciado en Ciencias de la Actividad Física y del Deporte	28	19	13	4	2	5	0	3	0	74
Facultad de Ciencias Económicas y Empresariales	Diplomado en Ciencias Empresariales	17	17	10	7	9	4	5	10	10	89
	Diplomado en Turismo	8	6	0	2	1	4	0	3	3	27
	Licenciado en Administración y Dirección de Empresas	57	12	8	3	0	0	0	5	0	85
	Licenciado en Economía	32	13	6	6	3	0	0	1	1	62
Facultad de Ciencias Jurídicas	Diplomado en Relaciones Laborales	6	7	1	2	7	2	0	11	4	40
	Diplomado en Trabajo Social	3	1	0	2	1	0	0	0	1	8
	Licenciado en Derecho	71	34	13	10	7	3	5	11	23	177
Facultad de Formación del Profesorado	Diplomado en Educación Social	2	0	0	0	1	0	1	1	2	7
	Licenciado en Psicopedagogía	0	0	0	1	1	1	1	2	2	8
	Maestro, especialidad Audición y Lenguaje	0	0	0	0	0	0	0	1	1	2
	Maestro, especialidad Educación Especial	0	0	1	0	0	0	2	0	1	4
	Maestro, especialidad Educación Física	12	5	4	3	5	4	0	4	3	40
	Maestro, especialidad Educación Infantil	2	0	0	1	0	0	0	1	0	4
	Maestro, especialidad Educación Musical	4	3	2	0	1	1	0	2	2	15
	Maestro, especialidad Educación Primaria	0	1	3	0	0	0	0	1	0	5
	Maestro, especialidad Lengua Extranjera	1	1	0	1	2	0	0	5	1	11

Continúa en la siguiente página >>

Hombres de nuevo ingreso en 1^{er} curso por edad y titulación (cont.) 10

Centro	Titulación	Edad									TOTAL
		<=18	19	20	21	22	23	24	25-29	>=30	
Área de Enseñanzas Técnicas		395	122	83	34	37	32	16	63	52	834
Escuela Técnica Superior de Arquitectura	Arquitecto	60	6	5	1	2	1	1	4	1	81
Escuela Técnica Superior de Ingeniería Industrial	Ingeniero Industrial	61	6	4	0	1	0	0	0	0	72
	Ingeniero Químico	19	4	1	1	0	0	0	1	0	26
Escuela Técnica Superior de Ingenieros de Telecomunicación	Ingeniero de Telecomunicación	17	2	0	0	0	0	0	0	0	19
Escuela Universitaria de Ingeniería Técnica de Telecomunicación	Ingeniero Técnico de Telecomunicación, especialidad en Sistemas de Telecomunicación	3	5	1	4	0	0	0	1	0	14
	Ingeniero Técnico de Telecomunicación, especialidad en Sistemas Electrónicos	2	1	8	3	1	2	0	0	0	17
	Ingeniero Técnico de Telecomunicación, especialidad en Sonido e Imagen	9	9	4	1	3	1	1	0	0	28
	Ingeniero Técnico de Telecomunicación, especialidad en Telemática	4	2	1	1	1	1	1	1	1	13
Escuela Universitaria Informática	Ingeniero Técnico en Informática de Gestión	12	5	6	3	2	3	2	3	1	37
	Ingeniero Técnico en Informática de Sistemas	38	11	8	5	6	4	3	4	0	79
Escuela Universitaria Politécnica	Ingeniero Técnico de Obras Públicas, especialidad en Construcciones Civiles	31	14	11	3	3	3	1	9	10	85
	Ingeniero Técnico de Obras Públicas, especialidad en Hidrología	0	0	2	0	0	0	0	0	1	3
	Ingeniero Técnico de Obras Públicas, especialidad en Transportes y Servicios Urbanos	1	0	0	0	0	1	0	1	0	3
	Ingeniero Técnico en Diseño Industrial	17	9	7	3	1	0	0	2	6	45
	Ingeniero Técnico en Topografía	3	6	1	2	2	0	1	2	2	19
	Ingeniero Técnico Industrial, especialidad en Electricidad	17	9	6	2	4	1	0	8	7	54
	Ingeniero Técnico Industrial, especialidad en Electrónica Industrial	16	6	3	0	1	1	1	8	4	40
	Ingeniero Técnico Industrial, especialidad en Mecánica	43	13	11	3	6	6	1	5	2	90
	Ingeniero Técnico Industrial, especialidad en Química Industrial	6	4	1	1	3	2	0	2	0	19
	Ingeniero Técnico Naval, especialidad en Estructuras Marinas	1	2	1	0	0	0	1	2	1	8
Ingeniero Técnico Naval, especialidad en Propulsión y Servicios del Buque	2	2	0	0	0	0	0	1	1	6	
Facultad de Informática	Ingeniero en Informática	33	6	2	1	0	2	0	0	0	44

Continúa en la siguiente página >>

1 DOCENCIA Y ESTUDIANTES

2 Estudiantes de 1^{er} y 2^o ciclo

10 Hombres de nuevo ingreso en 1^{er} curso por edad y titulación (cont.)

Centro	Titulación	Edad									TOTAL
		<=18	19	20	21	22	23	24	25-29	>=30	
Área de Humanidades		41	24	19	9	3	2	2	9	17	126
Facultad de Filología	Licenciado en Filología Hispánica	4	3	2	1	0	1	0	3	2	16
	Licenciado en Filología Inglesa	6	5	4	2	1	1	1	2	1	23
Facultad de Geografía e Historia	Licenciado en Geografía	5	3	3	3	0	0	0	0	4	18
	Licenciado en Historia	9	7	3	2	0	0	0	4	9	34
Facultad de Traducción e Interpretación	Licenciado en Traducción e Interpretación: Alemán	1	0	0	0	0	0	0	0	1	2
	Licenciado en Traducción e Interpretación: Francés	1	0	0	0	0	0	0	0	0	1
	Licenciado en Traducción e Interpretación: Inglés	15	6	7	1	2	0	1	0	0	32
TOTALES		734	289	170	94	90	65	36	186	245	1.909

Mujeres de nuevo ingreso en 1^{er} curso por edad y titulación 11

Centro	Titulación	Edad									TOTAL
		<=18	19	20	21	22	23	24	25-29	>=30	
Área de CC. Experimentales y de la Salud		179	26	18	13	4	3	7	23	14	287
Facultad de Ciencias de la Salud	Diplomado en Enfermería	47	7	6	4	2	1	5	12	5	89
	Diplomado en Enfermería (Lanzarote)	14	1	1	2	2	1	1	4	4	30
	Diplomado en Fisioterapia	9	2	1	0	0	0	0	4	2	18
	Licenciado en Medicina	40	3	2	5	0	1	0	2	2	55
Facultad de Ciencias del Mar	Licenciado en Ciencias del Mar	30	4	5	2	0	0	1	0	1	43
Facultad de Veterinaria	Licenciado en Veterinaria	39	9	3	0	0	0	0	1	0	52
Área de Ciencias Sociales y Jurídicas		607	186	130	87	70	69	48	233	315	1.745
Escuela Universitaria Adscrita de Turismo de Lanzarote	Diplomado en Turismo (Lanzarote)	16	12	5	0	2	2	1	4	4	46
Estructura Teleformación ULPGC	Diplomado en Relaciones Laborales (No Presencial)	0	0	0	0	4	1	1	23	56	85
	Diplomado en Trabajo Social (No Presencial)	3	2	3	2	3	4	2	21	43	83
	Diplomado en Turismo (No Presencial)	3	2	3	2	2	0	1	13	19	45
	Maestro, especialidad Educación Primaria (No Presencial)	0	3	0	1	5	7	6	44	77	143
Facultad de Ciencias de la Actividad Física y el Deporte	Licenciado en Ciencias de la Actividad Física y del Deporte	14	5	1	1	0	0	1	0	0	22
Facultad de Ciencias Económicas y Empresariales	Diplomado en Ciencias Empresariales	48	17	11	10	2	8	2	13	8	119
	Diplomado en Turismo	36	11	7	4	6	3	1	3	4	75
	Licenciado en Administración y Dirección de Empresas	109	8	6	2	1	1	2	2	3	134
	Licenciado en Economía	47	20	6	1	0	0	1	1	0	76
Facultad de Ciencias Jurídicas	Diplomado en Relaciones Laborales	23	12	11	5	6	8	4	8	6	83
	Diplomado en Trabajo Social	36	11	11	5	8	2	4	7	6	90
	Licenciado en Derecho	141	43	21	5	2	5	3	10	20	250
Facultad de Formación del Profesorado	Diplomado en Educación Social	22	5	5	1	0	4	3	3	2	45
	Licenciado en Psicopedagogía	0	0	0	13	3	9	7	28	11	71
	Maestro, especialidad Audición y Lenguaje	15	5	5	1	5	4	2	6	5	48
	Maestro, especialidad Educación Especial	17	4	9	5	4	1	1	3	2	46
	Maestro, especialidad Educación Física	8	2	2	6	4	1	0	4	0	27
	Maestro, especialidad Educación Infantil	31	7	4	7	2	2	1	3	1	58
	Maestro, especialidad Educación Musical	12	5	5	6	2	0	0	3	6	39
	Maestro, especialidad Educación Primaria	13	8	8	6	4	2	2	3	0	46
	Maestro, especialidad Lengua Extranjera	13	4	7	2	5	2	2	8	6	49

Continúa en la siguiente página >>

1 DOCENCIA Y ESTUDIANTES

2 Estudiantes de 1^{er} y 2^o ciclo

11 Mujeres de nuevo ingreso en 1^{er} curso por edad y titulación (cont.)

Centro	Titulación	Edad									TOTAL
		<=18	19	20	21	22	23	24	25-29	>=30	
Área de Enseñanzas Técnicas		212	36	21	9	7	12	6	22	18	343
Escuela Técnica Superior de Arquitectura	Arquitecto	65	5	0	2	0	1	1	0	0	74
Escuela Técnica Superior de Ingeniería Industrial	Ingeniero Industrial	19	4	0	0	0	0	0	0	0	23
	Ingeniero Químico	25	1	0	0	0	0	0	0	1	27
Escuela Técnica Superior de Ingenieros de Telecomunicación	Ingeniero de Telecomunicación	14	0	0	0	0	0	0	0	0	14
Escuela Universitaria de Ingeniería Técnica de Telecomunicación	Ingeniero Técnico de Telecomunicación, especialidad en Sistemas de Telecomunicación	0	0	0	0	0	0	1	0	0	1
	Ingeniero Técnico de Telecomunicación, especialidad en Sistemas Electrónicos	0	0	0	0	0	1	0	0	0	1
	Ingeniero Técnico de Telecomunicación, especialidad en Sonido e Imagen	2	2	0	0	0	0	0	1	0	5
	Ingeniero Técnico de Telecomunicación, especialidad en Telemática	2	0	0	0	1	0	0	0	0	3
Escuela Universitaria Informática	Ingeniero Técnico en Informática de Gestión	4	4	3	0	0	0	1	2	1	15
	Ingeniero Técnico en Informática de Sistemas	7	4	3	0	0	1	0	0	2	17
Escuela Universitaria Politécnica	Ingeniero Técnico de Obras Públicas, especialidad en Construcciones Civiles	17	4	0	1	1	1	1	5	3	33
	Ingeniero Técnico de Obras Públicas, especialidad en Hidrología	2	1	0	0	0	0	0	1	0	4
	Ingeniero Técnico de Obras Públicas, especialidad en Transportes y Servicios Urbanos	2	0	0	0	2	0	0	0	0	4
	Ingeniero Técnico en Diseño Industrial	18	3	6	1	2	2	0	1	2	35
	Ingeniero Técnico en Topografía	4	1	0	0	0	1	0	0	0	6
	Ingeniero Técnico Industrial, especialidad en Electricidad	5	2	0	1	0	0	0	0	0	8
	Ingeniero Técnico Industrial, especialidad en Electrónica Industrial	5	0	2	0	1	0	0	0	1	9
	Ingeniero Técnico Industrial, especialidad en Mecánica	3	2	2	0	0	0	0	1	1	9
	Ingeniero Técnico Industrial, especialidad en Química Industrial	15	3	5	3	0	1	0	5	2	34
Facultad de Informática	Ingeniero Técnico Naval, especialidad en Propulsión y Servicios del Buque	1	0	0	1	0	0	0	1	0	3
	Ingeniero en Informática	2	0	0	0	0	0	0	1	0	3

Continúa en la siguiente página >>

Mujeres de nuevo ingreso en 1^{er} curso por edad y titulación (cont.) 11

Centro	Titulación	Edad									TOTAL
		<=18	19	20	21	22	23	24	25-29	>=30	
Área de Humanidades		123	39	23	11	6	9	2	5	17	235
Facultad de Filología	Licenciado en Filología Hispánica	10	10	7	1	0	2	0	3	2	35
	Licenciado en Filología Inglesa	27	2	4	2	3	1	0	1	3	43
Facultad de Geografía e Historia	Licenciado en Geografía	5	4	0	2	0	1	0	0	3	15
	Licenciado en Historia	8	11	2	2	1	2	1	0	8	35
Facultad de Traducción e Interpretación	Licenciado en Traducción e Interpretación: Alemán	6	1	2	2	0	0	0	1	1	13
	Licenciado en Traducción e Interpretación: Francés	9	1	1	0	1	1	0	0	0	13
	Licenciado en Traducción e Interpretación: Inglés	58	10	7	2	1	2	1	0	0	81
TOTALES		1.121	287	192	120	87	93	63	283	364	2.610

1 DOCENCIA Y ESTUDIANTES

2 Estudiantes de 1^{er} y 2^o ciclo

12 Estudiantes matriculados por titulación y convocatoria

Centro	Titulación	Convocatoria							
		Asign. 1 ^o Conv.	Asign. 2 ^o Conv.	Asign. 3 ^o Conv.	Asign. 4 ^o Conv.	Asign. 5 ^o Conv.	Asign. 6 ^o Conv.	Asign. 7 ^o Conv.	Asign. 8 ^o Conv.
Área de CC. Experimentales y de la Salud		18.437	2.055	628	201	52	15	2	1
Facultad de Ciencias de la Salud	Diplomado en Enfermería	3.480	319	76	23	6	1	0	0
	Diplomado en Enfermería (Lanzarote)	1.214	141	32	8	4	1	0	0
	Diplomado en Fisioterapia	758	50	23	7	4	1	0	0
	Licenciado en Medicina	5.049	330	69	38	10	7	1	1
Facultad de Ciencias del Mar	Licenciado en Ciencias del Mar	3.355	582	223	74	20	4	1	0
Facultad de Veterinaria	Licenciado en Veterinaria	4.581	633	205	51	8	1	0	0
Área de Ciencias Sociales y Jurídicas		71.637	10.155	3.134	1.292	467	116	18	7
Escuela Universitaria Adscrita de Turismo de Lanzarote	Diplomado en Turismo (Lanzarote)	2.254	298	83	16	6	1	0	0
Estructura Teleformación ULPGC	Diplomado en Relaciones Laborales (No Presencial)	713	97	0	0	0	0	0	0
	Diplomado en Trabajo Social (No Presencial)	516	119	0	0	0	0	0	0
	Diplomado en Turismo (No Presencial)	603	50	5	0	0	0	0	0
	Maestro, especialidad Educación Primaria (No Presencial)	1.705	188	9	5	0	0	0	0
Facultad de Ciencias de la Actividad Física y el Deporte	Licenciado en Ciencias de la Actividad Física y del Deporte	6.503	698	182	46	14	3	0	0
Facultad de Ciencias Económicas y Empresariales	Diplomado en Ciencias Empresariales	7.849	1.406	519	241	96	25	7	1
	Diplomado en Turismo	3.689	615	168	63	18	6	1	1
	Licenciado en Administración y Dirección de Empresas	13.019	2.316	813	346	129	31	1	4
	Licenciado en Economía	4.326	885	346	148	32	8	2	0
Facultad de Ciencias Jurídicas	Diplomado en Relaciones Laborales	3.818	640	162	62	17	4	0	0
	Diplomado en Trabajo Social	2.951	330	80	15	4	1	0	0
	Licenciado en Derecho	8.642	1.369	492	253	113	27	5	0
Facultad de Formación del Profesorado	Diplomatura en Educación Social	1.385	80	14	3	0	0	0	0
	Licenciatura en Psicopedagogía (sólo 2 ^o ciclo)	1.233	97	11	1	1	0	0	0
	Maestro, especialidad Audición y Lenguaje	1.201	122	24	13	4	1	0	0
	Maestro, especialidad Educación Especial	1.467	125	38	14	6	0	0	0
	Maestro, especialidad Educación Física	2.054	212	61	27	15	3	2	1
	Maestro, especialidad Educación Infantil	1.818	61	12	2	0	1	0	0
	Maestro, especialidad Educación Musical	1.752	98	39	20	5	1	0	0
	Maestro, especialidad Educación Primaria	1.631	135	33	8	3	2	0	0
	Maestro, especialidad Lengua Extranjera	1.535	135	33	6	4	2	0	0
	Licenciatura en Psicopedagogía (En línea)	973	79	10	3	0	0	0	0

Continúa en la siguiente página >>

Estudiantes matriculados por titulación y convocatoria (cont.) 12

Centro	Titulación	Convocatoria							
		Asigt. 1 ^o Conv.	Asigt. 2 ^o Conv.	Asigt. 3 ^o Conv.	Asigt. 4 ^o Conv.	Asigt. 5 ^o Conv.	Asigt. 6 ^o Conv.	Asigt. 7 ^o Conv.	Asigt. 8 ^o Conv.
Área de Enseñanzas Técnicas		44.809	6.980	2.348	884	303	56	5	2
Escuela Técnica Superior de Arquitectura	Arquitecto	6.545	1.124	364	128	50	9	0	0
Escuela Técnica Superior de Ingeniería Industrial	Ingeniería Industrial	5.893	901	231	73	18	5	0	0
	Ingeniería Química	1.457	183	32	4	0	0	0	0
	Ingeniería de Organización Industrial (2 ^o Ciclo)	703	62	10	2	1	0	0	0
	Ingeniería en Automática y Electr. Indus. (2 ^o Ciclo)	134	0	0	0	0	0	0	0
Escuela Técnica Superior de Ingenieros de Telecomunicación	Ingeniero de Telecomunicación	14	0	0	0	0	0	0	0
	Ingeniería en Electrónica (2 ^o Ciclo)	66	2	1	1	0	0	0	0
Escuela Universitaria de Ingeniería Técnica de Telecomunicación	Ingeniero Técnico de Telecomunicación, especialidad en Sistemas de Telecomunicación	870	177	118	54	15	1	0	0
	Ingeniero Técnico de Telecomunicación, especialidad en Sistemas Electrónicos	676	122	54	28	8	3	0	0
	Ingeniero Técnico de Telecomunicación, especialidad en Sonido e Imagen	1.387	313	145	67	20	2	0	0
	Ingeniero Técnico de Telecomunicación, especialidad en Telemática	1.022	173	101	42	20	8	1	2
Escuela Universitaria Informática	Ingeniero Técnico en Informática de Gestión	2.098	312	132	62	23	5	2	0
	Ingeniero Técnico en Informática de Sistemas	3.660	527	204	83	26	6	0	0
Escuela Universitaria Politécnica	Ingeniero Técnico de Obras Públicas, especialidad en Construcciones Civiles	3.991	793	221	72	27	1	1	0
	Ingeniero Técnico de Obras Públicas, especialidad en Hidrología	340	71	20	3	3	1	0	0
	Ingeniero Técnico de Obras Públicas, especialidad en Transportes y Servicios Urbanos	418	62	12	2	0	0	0	0
	Ingeniería Técnica de Obras Públicas (Plan Antiguo)	45	44	23	14	4	1	0	0
	Ingeniero Técnico en Diseño Industrial	1.758	256	89	25	9	4	0	0
	Ingeniero Técnico en Topografía	875	175	49	19	4	0	0	0
	Ingeniero Técnico Industrial, especialidad en Electricidad	1.611	219	60	16	18	3	0	0
	Ingeniero Técnico Industrial, especialidad en Electrónica Industrial	1.839	179	46	10	2	1	0	0
	Ingeniero Técnico Industrial, especialidad en Mecánica	3.327	490	149	61	16	2	0	0
	Ingeniero Técnico Industrial, especialidad en Química Industrial	2.254	293	116	44	14	1	1	0
	Ingeniería Técnica Industrial (Plan Antiguo)	34	20	17	7	5	3	0	0
	Ingeniería Téc. Naval, espec. Estructuras Marinas	225	25	8	3	2	0	0	0
	Ingeniero Técnico Naval, especialidad en Propulsión y Servicios del Buque	381	30	7	4	3	0	0	0
	Facultad de Informática	Ingeniero en Informática	3.186	427	139	60	15	0	0

Continúa en la siguiente página >>

1 DOCENCIA Y ESTUDIANTES

2 Estudiantes de 1^{er} y 2^o ciclo

12 Estudiantes matriculados por titulación y convocatoria (cont.)

Centro	Titulación	Convocatoria							
		Asign. 1 ^o Conv.	Asign. 2 ^o Conv.	Asign. 3 ^o Conv.	Asign. 4 ^o Conv.	Asign. 5 ^o Conv.	Asign. 6 ^o Conv.	Asign. 7 ^o Conv.	Asign. 8 ^o Conv.
Área de Humanidades		11.905	1.450	417	161	65	16	3	2
Facultad de Filología	Licenciado en Filología Hispánica	1.721	168	50	19	7	3	0	0
	Licenciado en Filología Inglesa	1.887	255	75	36	14	5	0	2
Facultad de Geografía e Historia	Licenciado en Geografía	929	145	41	10	7	3	0	0
	Licenciado en Historia	2.268	152	41	12	3	0	0	0
Facultad de Traducción e Interpretación	Licenciado en Traducción e Interpretación: Alemán	425	51	32	10	5	1	0	0
	Licenciado en Traducción e Interpretación: Francés	4154	634	162	69	25	4	2	0
	Licenciado en Traducción e Interpretación: Inglés	521	45	16	5	4	0	1	0
TOTALES		146.788	20.640	6.527	2.538	887	203	28	12

Estudiantes de nuevo ingreso en 1^{er} curso por opción de preinscripción 13

Opción de Preinscripción	Estudiantes	
	Nº de Estudiantes	%
1ª Opción	2.491	74,27
2ª Opción	340	10,14
3ª Opción	131	3,91
4ª Opción	89	2,65
5ª Opción	37	1,10
6ª Opción	25	0,75
7ª Opción	19	0,57
8ª Opción	12	0,36
Otros	106	3,16
Sin preinscripción	104	3,10
TOTAL	3.354	100

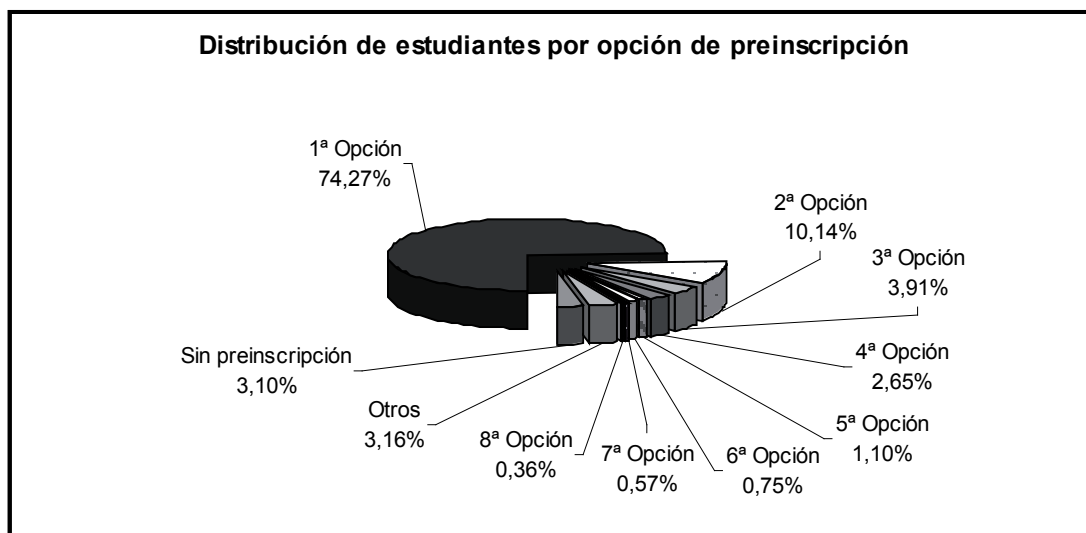

1 DOCENCIA Y ESTUDIANTES

2 Estudiantes de 1^{er} y 2^o ciclo

14 Estudiantes matriculados en 1^a opción por sexo y titulación

Centro	Titulación	Sexo		
		Hombre	Mujer	TOTAL
Área de CC. Experimentales y de la Salud		75	200	275
Facultad de Ciencias de la Salud	Diplomado en Enfermería	16	61	77
	Diplomado en Enfermería (Lanzarote)	0	15	15
	Diplomado en Fisioterapia	6	10	16
	Licenciado en Medicina	24	55	79
Facultad de Ciencias del Mar	Licenciado en Ciencias del Mar	13	20	33
Facultad de Veterinaria	Licenciado en Veterinaria	16	39	55
Área de Ciencias Sociales y Jurídicas		637	1.154	1.791
Escuela Universitaria Adscrita de Turismo de Lanzarote	Diplomado en Turismo (Lanzarote)	14	37	51
Estructura Teleformación ULPGC	Diplomado en Relaciones Laborales (No Presencial)	37	61	98
	Diplomado en Trabajo Social (No Presencial)	12	48	60
	Diplomado en Turismo (No Presencial)	13	29	42
	Maestro, especialidad Educación Primaria (No Presencial)	42	113	155
Facultad de Ciencias de la Actividad Física y el Deporte	Licenciado en Ciencias de la Actividad Física y del Deporte	67	22	89
Facultad de Ciencias Económicas y Empresariales	Diplomado en Ciencias Empresariales	72	69	141
	Diplomado en Turismo	24	66	90
	Licenciado en Administración y Dirección de Empresas	78	115	193
	Licenciado en Economía	44	50	94
Facultad de Ciencias Jurídicas	Diplomado en Relaciones Laborales	35	63	98
	Diplomado en Trabajo Social	7	79	86
	Licenciado en Derecho	130	163	293
Facultad de Formación del Profesorado	Diplomado en Educación Social	7	41	48
	Maestro, especialidad Audición y Lenguaje	1	23	24
	Maestro, especialidad Educación Especial	3	23	26
	Maestro, especialidad Educación Física	28	15	43
	Maestro, especialidad Educación Infantil	3	57	60
	Maestro, especialidad Educación Musical	10	16	26
	Maestro, especialidad Educación Primaria	4	29	33
	Maestro, especialidad Lengua Extranjera	6	35	41

Continúa en la siguiente página >>

Estudiantes matriculados 1^a opción por sexo y titulación (cont.) 14

Centro	Titulación	Sexo		
		Hombre	Mujer	TOTAL
Área de Enseñanzas Técnicas		721	267	988
Escuela Técnica Superior de Arquitectura	Arquitecto	80	70	150
Escuela Técnica Superior de Ingeniería Industrial	Ingeniero Industrial	68	19	87
	Ingeniero Químico	17	20	37
Escuela Técnica Superior de Ingenieros de Telecomunicación	Ingeniero de Telecomunicación	17	14	31
Escuela Universitaria de Ingeniería Técnica de Telecomunicación	Ingeniero Técnico de Telecomunicación, especialidad en Sistemas de Telecomunicación	14	1	15
	Ingeniero Técnico de Telecomunicación, especialidad en Sistemas Electrónicos	16	1	17
	Ingeniero Técnico de Telecomunicación, especialidad en Sonido e Imagen	22	4	26
	Ingeniero Técnico de Telecomunicación, especialidad en Telemática	11	2	13
Escuela Universitaria Informática	Ingeniero Técnico en Informática de Gestión	33	13	46
	Ingeniero Técnico en Informática de Sistemas	73	13	86
Escuela Universitaria Politécnica	Ingeniero Técnico de Obras Públicas, especialidad en Construcciones Civiles	77	26	103
	Ingeniero Técnico de Obras Públicas, especialidad en Hidrología	3	3	6
	Ingeniero Técnico de Obras Públicas, especialidad en Transportes y Servicios Urbanos	3	3	6
	Ingeniero Técnico en Diseño Industrial	38	28	66
	Ingeniero Técnico en Topografía	15	2	17
	Ingeniero Técnico Industrial, especialidad en Electricidad	51	5	56
	Ingeniero Técnico Industrial, especialidad en Electrónica Industrial	38	8	46
	Ingeniero Técnico Industrial, especialidad en Mecánica	79	7	86
	Ingeniero Técnico Industrial, especialidad en Química Industrial	15	23	38
	Ingeniero Técnico Naval, especialidad en Estructuras Marinas	6	0	6
Ingeniero Técnico Naval, especialidad en Propulsión y Servicios del Buque	5	2	7	
Facultad de Informática	Ingeniero en Informática	40	3	43
Área de Humanidades		98	177	275
Facultad de Filología	Licenciado en Filología Hispánica	11	21	32
	Licenciado en Filología Inglesa	17	25	42
Facultad de Geografía e Historia	Licenciado en Geografía	11	9	20
	Licenciado en Historia	25	21	46
Facultad de Traducción e Interpretación	Licenciado en Traducción e Interpretación: Alemán	2	13	15
	Licenciado en Traducción e Interpretación: Francés	1	12	13
	Licenciado en Traducción e Interpretación: Inglés	31	76	107
TOTALES		1.531	1.798	3.329

1 DOCENCIA Y ESTUDIANTES

2 Estudiantes de 1^{er} y 2^o ciclo

15 Estudiantes por sexo y emplazamiento

Emplazamiento	Sexo		TOTAL	%
	Hombre	Mujer		
Campus de Arucas	159	377	536	2,45
Campus de Lanzarote	97	352	449	2,05
Campus de San Cristóbal	297	712	1.009	4,60
Campus de Tafira	8.013	7.168	15.181	69,25
Campus del Obelisco	1.040	2.836	3.876	17,68
Campus Virtual	242	628	870	3,97
TOTALES	9.848	12.073	21.921	100

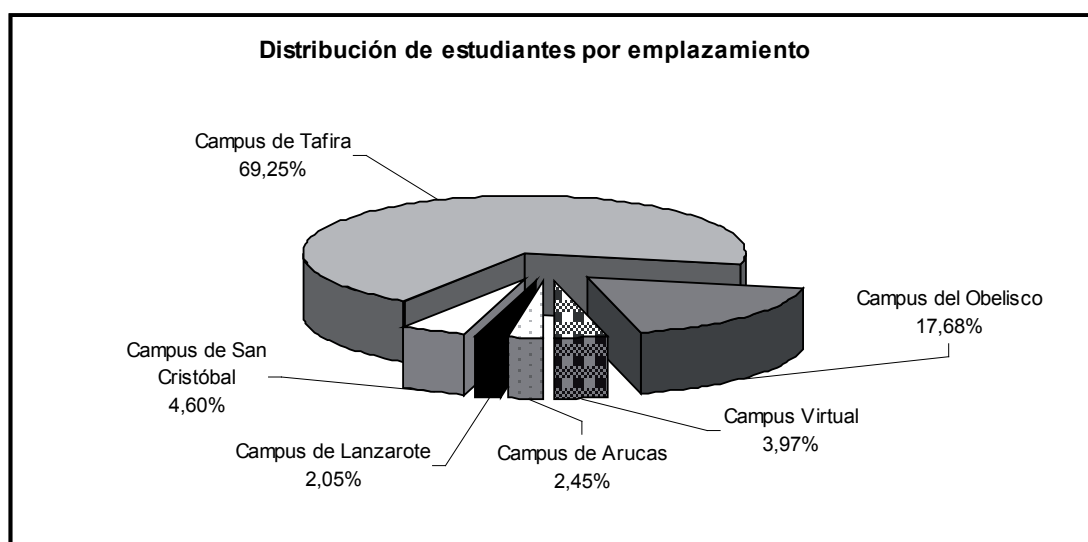

Hombres en titulaciones de ciclo largo y 2^o ciclo por edad 16

Centro	Titulación	Edad									TOTAL
		<=18	19	20	21	22	23	24	25-29	>=30	
Área de CC. Experimentales y de la Salud		45	49	54	53	62	36	30	96	45	470
Facultad de Ciencias de la Salud	Licenciado en Medicina	21	22	21	14	19	14	6	29	17	163
Facultad de Ciencias del Mar	Licenciado en Ciencias del Mar	12	9	14	16	22	12	14	39	10	148
Facultad de Veterinaria	Licenciado en Veterinaria	12	18	19	23	21	10	10	28	18	159
Área de Ciencias Sociales y Jurídicas		196	188	217	226	217	199	180	548	430	2.401
Estructura Teleformación ULPGC	Licenciado en Psicopedagogía (No presencial)	0	0	0	0	0	0	0	5	46	51
Facultad de Ciencias de la Actividad Física y el Deporte	Licenciado en Ciencias de la Actividad Física y del Deporte	28	37	59	67	62	65	53	134	26	531
Facultad de Ciencias Económicas y Empresariales	Licenciado en Administración y Dirección de Empresas	59	50	57	54	55	48	39	181	89	632
	Licenciado en Economía	33	30	33	36	23	24	20	42	11	252
Facultad de Ciencias Jurídicas	Licenciado en Derecho	76	71	68	68	75	59	65	174	246	902
Facultad de Formación del Profesorado	Licenciado en Psicopedagogía	0	0	0	1	2	3	3	12	12	33
Área de Enseñanzas Técnicas		206	171	188	144	184	164	172	402	245	1.876
Escuela Técnica Superior de Arquitectura	Arquitecto	63	60	68	47	70	41	41	120	86	596
Escuela Técnica Superior de Ingeniería Industrial	Ingeniero de Organización Industrial (2º Ciclo)	0	0	0	0	2	7	13	18	39	79
	Ingeniero en Automática y Electrónica Industrial (2º Ciclo)	0	0	0	0	0	1	0	2	11	14
	Ingeniero Industrial	68	44	59	38	34	34	38	93	63	471
	Ingeniero Químico	20	11	7	9	4	1	1	6	3	62
Escuela Técnica Superior de Ingenieros de Telecomunicación	Ingeniero de Telecomunicación	19	20	27	20	33	29	44	58	22	272
	Ingeniero en Electrónica (2º Ciclo)	0	0	0	0	0	2	1	3	6	12
Facultad de Informática	Ingeniero en Informática	36	36	27	30	41	49	34	102	15	370
Área de Humanidades		46	45	58	60	73	39	44	133	119	617
Facultad de Filología	Licenciado en Filología Hispánica	4	5	6	3	5	3	5	16	16	63
	Licenciado en Filología Inglesa	8	7	10	10	5	5	5	16	13	79
Facultad de Geografía e Historia	Licenciado en Geografía	5	6	9	9	10	4	10	13	17	83
	Licenciado en Historia	12	14	10	20	18	15	15	51	47	202
Facultad de Traducción e Interpretación	Licenciado en Traducción e Interpretación: Alemán	1	0	2	1	3	0	0	4	5	16
	Licenciado en Traducción e Interpretación: Francés	1	1	0	0	3	0	1	3	2	11
	Licenciado en Traducción e Interpretación: Inglés	15	12	21	17	29	12	8	30	19	163
TOTALES		493	453	517	483	536	438	426	1.179	839	5.364

1 DOCENCIA Y ESTUDIANTES

2 Estudiantes de 1^{er} y 2^o ciclo

17 Mujeres en titulaciones de ciclo largo y 2^o ciclo por edad

Centro	Titulación	Edad									TOTAL
		<=18	19	20	21	22	23	24	25-29	>=30	
Área de CC. Experimentales y de la Salud		112	101	99	117	113	131	72	142	61	948
Facultad de Ciencias de la Salud	Licenciado en Medicina	40	44	36	45	42	43	16	30	20	316
Facultad de Ciencias del Mar	Licenciado en Ciencias del Mar	31	20	21	26	28	40	26	53	10	255
Facultad de Veterinaria	Licenciado en Veterinaria	41	37	42	46	43	48	30	59	31	377
Área de Ciencias Sociales y Jurídicas		329	345	294	304	316	271	209	681	576	3.325
Estructura Teleformación ULPGC	Licenciado en Psicopedagogía (No Presencial)	0	0	0	2	1	5	4	44	105	161
Facultad de Ciencias de la Actividad Física y el Deporte	Licenciado en Ciencias de la Actividad Física y del Deporte	15	17	21	22	43	15	18	36	8	195
Facultad de Ciencias Económicas y Empresariales	Licenciado en Administración y Dirección de Empresas	113	122	96	110	114	94	65	233	122	1.069
	Licenciado en Economía	50	54	46	35	22	26	24	47	11	315
Facultad de Ciencias Jurídicas	Licenciado en Derecho	151	152	131	122	118	103	78	263	304	1.422
Facultad de Formación del Profesorado	Licenciado en Psicopedagogía	0	0	0	13	18	28	20	58	26	163
Área de Enseñanzas Técnicas		137	117	116	89	105	82	59	185	75	965
Escuela Técnica Superior de Arquitectura	Arquitecto	67	69	59	40	46	29	28	100	41	479
Escuela Técnica Superior de Ingeniería Industrial	Ingeniero de Organización Industrial (2 ^o Ciclo)	0	0	0	0	0	6	3	5	15	29
	Ingeniero en Automática y Electrónica Industrial (2 ^o Ciclo)	0	0	0	0	0	1	1	2	0	4
	Ingeniero Industrial	19	20	27	19	30	24	13	41	11	204
	Ingeniero Químico	31	17	16	11	11	5	0	4	3	98
Escuela Técnica Superior de Ingenieros de Telecomunicación	Ingeniero de Telecomunicación	17	7	6	8	10	13	11	12	3	87
	Ingeniero en Electrónica (2 ^o Ciclo)	0	0	0	0	0	0	0	1	0	1
Facultad de Informática	Ingeniero en Informática	3	4	8	11	8	4	3	20	2	63
Área de Humanidades		129	154	147	184	149	119	85	238	211	1.416
Facultad de Filología	Licenciado en Filología Hispánica	12	27	30	28	11	15	20	49	55	247
	Licenciado en Filología Inglesa	28	19	25	31	34	19	14	54	35	259
Facultad de Geografía e Historia	Licenciado en Geografía	6	8	8	10	7	7	5	6	15	72
	Licenciado en Historia	9	23	7	12	13	15	11	28	45	163
Facultad de Traducción e Interpretación	Licenciado en Traducción e Interpretación: Alemán	6	4	6	9	7	6	1	14	15	68
	Licenciado en Traducción e Interpretación: Francés	9	5	8	6	9	4	7	4	14	66
	Licenciado en Traducción e Interpretación: Inglés	59	68	63	88	68	53	27	83	32	541
TOTALES		707	717	656	694	683	603	425	1.246	923	6.654

Hombres en titulaciones de ciclo corto por edad 18

Centro	Titulación	Edad									TOTAL
		<=18	19	20	21	22	23	24	25-29	>=30	
Área de CC. Experimentales y de la Salud		20	19	23	8	14	8	13	25	27	157
Facultad de Ciencias de la Salud	Diplomado en Enfermería	9	13	15	5	7	3	4	16	9	81
	Diplomado en Enfermería (Lanzarote)	5	4	1	2	1	0	1	2	7	23
	Diplomado en Fisioterapia	6	2	7	1	6	5	8	7	11	53
Área de Ciencias Sociales y Jurídicas		70	116	98	113	136	115	91	406	350	1.495
Escuela Universitaria Adscrita de Turismo de Lanzarote	Diplomado en Turismo (Lanzarote)	1	9	8	8	6	6	10	20	6	74
Estructura Teleformación ULPGC	Diplomado en Relaciones Laborales (No Presencial)	0	0	0	0	1	2	0	14	36	53
	Diplomado en Trabajo Social (No Presencial)	2	2	1	1	1	1	1	6	17	32
	Diplomado en Turismo (No Presencial)	0	0	0	2	3	5	1	8	18	37
	Maestro, especialidad Educación Primaria (No Presencial)	1	0	0	2	3	1	1	19	42	69
Facultad de Ciencias Económicas y Empresariales	Diplomado en Ciencias Empresariales	19	39	33	29	46	41	35	142	112	496
	Diplomado en Turismo	10	12	7	14	18	12	8	36	7	124
Facultad de Ciencias Jurídicas	Diplomado en Relaciones Laborales	8	11	8	15	18	11	10	47	38	166
	Diplomado en Trabajo Social	3	4	5	8	7	3	5	12	7	54
Facultad de Formación del Profesorado	Diplomado en Educación Social	2	1	2	1	3	2	4	3	6	24
	Maestro, especialidad Audición y Lenguaje	0	1	1	2	0	1	1	4	3	13
	Maestro, especialidad Educación Especial	1	0	2	1	0	2	3	3	5	17
	Maestro, especialidad Educación Física	12	23	16	13	18	17	5	40	19	163
	Maestro, especialidad Educación Infantil	2	0	1	2	0	1	0	7	2	15
	Maestro, especialidad Educación Musical	5	7	8	7	6	6	4	18	17	78
	Maestro, especialidad Educación Primaria	2	4	3	3	2	2	2	6	5	29
	Maestro, especialidad Lengua Extranjera	2	3	3	5	4	2	1	21	10	51

Continúa en la siguiente página >>

1 DOCENCIA Y ESTUDIANTES

2 Estudiantes de 1^{er} y 2^o ciclo

18 Hombres en titulaciones de ciclo corto por edad (cont.)

Centro	Titulación	Edad									TOTAL
		<=18	19	20	21	22	23	24	25-29	>=30	
Área de Enseñanzas Técnicas		222	258	290	273	285	263	212	631	398	2.832
Escuela Universitaria de Ingeniería Técnica de Telecomunicación	Ingeniero Técnico de Telecomunicación, especialidad en Sistemas de Telecomunicación	4	14	8	7	15	16	19	38	14	135
	Ingeniero Técnico de Telecomunicación, especialidad en Sistemas Electrónicos	2	4	13	15	7	12	10	32	17	112
	Ingeniero Técnico de Telecomunicación, especialidad en Sonido e Imagen	10	16	19	16	21	21	10	39	24	176
	Ingeniero Técnico de Telecomunicación, especialidad en Telemática	4	7	6	15	17	13	14	32	32	140
Escuela Universitaria Informática	Ingeniero Técnico en Informática de Gestión	17	13	21	22	16	17	25	67	21	219
	Ingeniero Técnico en Informática de Sistemas	43	38	46	49	63	48	29	81	33	430
Escuela Universitaria Politécnica	Ingeniero Técnico de Obras Públicas, especialidad en Construcciones Civiles	33	41	47	37	35	33	25	80	66	397
	Ingeniero Técnico de Obras Públicas, especialidad en Hidrología	0	0	4	2	3	3	0	4	6	22
	Ingeniero Técnico de Obras Públicas, especialidad en Transportes y Servicios Urbanos	1	0	2	2	3	1	1	5	5	20
	Ingeniero Técnico en Diseño Industrial	17	21	21	27	12	14	10	37	28	187
	Ingeniero Técnico en Topografía	3	9	7	11	3	6	9	15	13	76
	Ingeniero Técnico Industrial	0	0	0	0	0	0	0	18	23	41
	Ingeniero Técnico Industrial, especialidad en Electricidad	17	16	18	11	17	11	15	38	25	168
	Ingeniero Técnico Industrial, especialidad en Electrónica Industrial	16	17	15	10	20	16	10	36	35	175
	Ingeniero Técnico Industrial, especialidad en Mecánica	44	47	49	31	41	37	22	67	28	366
	Ingeniero Técnico Industrial, especialidad en Química Industrial	7	7	9	14	11	12	7	24	18	109
	Ingeniero Técnico Naval, especialidad en Estructuras Marinas	1	2	2	1	0	1	3	7	6	23
	Ingeniero Técnico Naval, especialidad en Propulsión y Servicios del Buque	3	6	3	3	1	2	3	11	4	36
TOTALES		312	393	411	394	435	386	316	1.062	775	4.484

Mujeres en titulaciones de ciclo corto por edad 19

Centro	Titulación	Edad									TOTAL
		<=18	19	20	21	22	23	24	25-29	>=30	
Área de CC. Experimentales y de la Salud		79	94	84	34	27	31	27	80	56	512
Facultad de Ciencias de la Salud	Diplomado en Enfermería	48	56	48	21	15	17	21	49	36	311
	Diplomado en Enfermería (Lanzarote)	18	21	18	8	8	9	4	17	13	116
	Diplomado en Fisioterapia	13	17	18	5	4	5	2	14	7	85
Área de Ciencias Sociales y Jurídicas		315	368	408	351	362	304	239	813	644	3.804
Escuela Universitaria Adscrita de Turismo de Lanzarote	Diplomado en Turismo (Lanzarote)	17	23	24	26	28	26	16	57	19	236
Estructura Teleformación ULPGC	Diplomado en Relaciones Laborales (No Presencial)	0	0	0	0	4	1	2	23	61	91
	Diplomado en Trabajo Social (No Presencial)	4	3	3	2	4	4	2	22	46	90
	Diplomado en Turismo (No Presencial)	3	2	4	5	3	2	1	16	28	64
	Maestro, especialidad Educación Primaria (No Presencial)	0	4	1	3	6	9	7	70	122	222
Facultad de Ciencias Económicas y Empresariales	Diplomado en Ciencias Empresariales	55	48	49	56	65	71	54	203	109	710
	Diplomado en Turismo	38	46	56	69	54	37	26	58	17	401
Facultad de Ciencias Jurídicas	Diplomado en Relaciones Laborales	25	34	42	30	45	28	24	101	70	399
	Diplomado en Trabajo Social	37	64	52	28	40	25	21	45	22	334
Facultad de Formación del Profesorado	Diplomado en Educación Social	22	22	29	14	7	11	8	20	13	146
	Maestro, especialidad Audición y Lenguaje	16	20	13	11	11	13	12	32	20	148
	Maestro, especialidad Educación Especial	19	18	24	21	19	18	10	28	18	175
	Maestro, especialidad Educación Física	8	10	17	14	14	4	9	21	10	107
	Maestro, especialidad Educación Infantil	32	30	34	21	16	13	11	30	19	206
	Maestro, especialidad Educación Musical	13	12	19	19	9	12	7	14	22	127
	Maestro, especialidad Educación Primaria	13	22	24	17	21	17	17	28	15	174
	Maestro, especialidad Lengua Extranjera	13	10	17	15	16	13	12	45	33	174

Continúa en la página siguiente >>

1 DOCENCIA Y ESTUDIANTES**2 Estudiantes de 1^{er} y 2^o ciclo****19 Mujeres en titulaciones de ciclo corto por edad (cont.)**

Centro	Titulación	Edad									TOTAL
		<=18	19	20	21	22	23	24	25-29	>=30	
Área de Enseñanzas Técnicas		95	99	127	129	112	97	87	242	115	1.103
Escuela Universitaria de Ingeniería Técnica de Telecomunicación	Ingeniero Técnico de Telecomunicación, especialidad en Sistemas de Telecomunicación	0	1	4	4	7	8	5	13	3	45
	Ingeniero Técnico de Telecomunicación, especialidad en Sistemas Electrónicos	0	2	1	4	2	2	1	2	1	15
	Ingeniero Técnico de Telecomunicación, especialidad en Sonido e Imagen	2	9	11	8	11	9	7	12	7	76
	Ingeniero Técnico de Telecomunicación, especialidad en Telemática	2	2	0	3	4	3	3	12	5	34
Escuela Universitaria Informática	Ingeniero Técnico en Informática de Gestión	6	9	10	7	10	8	10	19	10	89
	Ingeniero Técnico en Informática de Sistemas	9	10	11	4	6	2	8	15	11	76
Escuela Universitaria Politécnica	Ingeniero Técnico de Obras Públicas, especialidad en Construcciones Civiles	18	11	19	25	20	9	12	53	24	191
	Ingeniero Técnico de Obras Públicas, especialidad en Hidrología	2	4	3	2	2	2	1	4	0	20
	Ingeniero Técnico de Obras Públicas, especialidad en Transportes y Servicios Urbanos	2	1	1	6	6	3	2	1	0	22
	Ingeniero Técnico en Diseño Industrial	19	13	23	23	15	16	12	25	10	156
	Ingeniero Técnico en Topografía	4	5	6	4	1	4	2	16	8	50
	Ingeniero Técnico Industrial	0	0	0	0	0	0	1	9	7	17
	Ingeniero Técnico Industrial, especialidad en Electricidad	5	6	3	3	1	2	4	3	3	30
	Ingeniero Técnico Industrial, especialidad en Electrónica Industrial	6	1	3	5	5	3	1	4	3	31
	Ingeniero Técnico Industrial, especialidad en Mecánica	3	6	8	3	4	4	6	19	5	58
	Ingeniero Técnico Industrial, especialidad en Química Industrial	16	18	23	25	16	18	11	30	17	174
Ingeniero Técnico Naval, especialidad en Estructuras Marinas	0	0	1	1	1	3	1	2	1	10	
Ingeniero Técnico Naval, especialidad en Propulsión y Servicios del Buque	1	1	0	2	1	1	0	3	0	9	
TOTALES		489	561	619	514	501	432	353	1.135	815	5.419

Estudiantes extranjeros por país de origen 20

Continente	País de Origen	Estudiantes	
		Nº de Estudiantes	%
África		10	1,92
	Cabo Verde	7	1,34
	Guinea Ecuatorial	1	0,19
	Marruecos	2	0,38
América		17	3,26
Norteamérica		1	0,19
	E.E.U.U. De America	1	0,19
Iberoamérica		16	3,07
	Chile	4	0,77
	Colombia	2	0,38
	Ecuador	1	0,19
	México	5	0,96
	Perú	1	0,19
	Venezuela	3	0,57

Continúa en la página siguiente >>

1 DOCENCIA Y ESTUDIANTES

2 Estudiantes de 1^{er} y 2^o ciclo

20 Estudiantes extranjeros por país de origen (cont.)

Continente	País de Origen	Estudiantes	
		Nº de Estudiantes	%
Europa		494	94,64
Unión Europea		486	93,10
	Alemania	124	23,75
	Austria	10	1,92
	Bélgica	7	1,34
	Dinamarca	2	0,38
	Eslovenia	1	0,19
	Estonia	5	0,96
	Finlandia	12	2,30
	Francia	62	11,88
	Grecia	2	0,38
	Holanda (Países Bajos)	12	2,30
	Hungría	1	0,19
	Irlanda (Eire)	1	0,19
	Italia	175	33,52
	Letonia	4	0,77
	Polonia	26	4,98
	Portugal	19	3,64
	Reino Unido	9	1,72
	Rumania	11	2,11
	Republica Checa	1	0,19
	Suecia	2	0,38
Otros países		8	1,53
	Suiza	2	0,38
	Faroos, Islas	2	0,38
	Noruega	1	0,19
	Liechtenstein	3	0,57
Oceanía		1	0,19
	Fidji	1	0,19
TOTALES		522	100

Estudiantes extranjeros por titulación 21

Centro	Titulación	Datos	
		Nº de alumnos	%
Área de CC. Experimentales y de la Salud		53	10,15
Facultad de Ciencias de la Salud	Licenciado en Medicina	20	3,83
Facultad de Ciencias del Mar	Licenciado en Ciencias del Mar	12	2,30
Facultad de Veterinaria	Licenciado en Veterinaria	21	4,02
Área de Ciencias Sociales y Jurídicas		232	44,44
Escuela Universitaria Adscrita de Turismo de Lanzarote	Diplomado en Turismo (Lanzarote)	1	0,19
Facultad de Ciencias de la Actividad Física y el Deporte	Licenciado en Ciencias de la Actividad Física y del Deporte	39	7,47
Facultad de Ciencias Económicas y Empresariales	Diplomado en Ciencias Empresariales	1	0,19
	Diplomado en Turismo	48	9,20
	Licenciado en Administración y Dirección de Empresas	84	16,09
	Licenciado en Economía	18	3,45
Facultad de Ciencias Jurídicas	Diplomado en Relaciones Laborales	3	0,57
	Diplomado en Trabajo Social	8	1,53
	Licenciado en Derecho	21	4,02
Facultad de Formación del Profesorado	Diplomado en Educación Social	3	0,57
	Maestro, especialidad Educación Especial	2	0,38
	Maestro, especialidad Educación Infantil	3	0,57
	Maestro, especialidad Educación Primaria	1	0,19

Continúa en la página siguiente >>

1 DOCENCIA Y ESTUDIANTES

2 Estudiantes de 1^{er} y 2^o ciclo

21 Estudiantes extranjeros por titulación (cont.)

Centro	Titulación	Datos	
		Nº de alumnos	%
Área de Enseñanzas Técnicas		117	22,41
Escuela Técnica Superior de Arquitectura	Arquitecto	30	5,75
Escuela Técnica Superior de Ingeniería Industrial	Ingeniero de Organización Industrial (2º Ciclo)	8	1,53
	Ingeniero en Automática y Electrónica Industrial (2º Ciclo)	1	0,19
	Ingeniero Industrial	14	2,68
	Ingeniero Químico	1	0,19
Escuela Técnica Superior de Ingenieros de Telecomunicación	Ingeniero de Telecomunicación	9	1,72
Escuela Universitaria de Ingeniería Técnica de Telecomunicación	Ingeniero Técnico de Telecomunicación, especialidad en Sistemas de Telecomunicación	1	0,19
	Ingeniero Técnico de Telecomunicación, especialidad en Sistemas Electrónicos	1	0,19
	Ingeniero Técnico de Telecomunicación, especialidad en Sonido e Imagen	1	0,19
Escuela Universitaria Informática	Ingeniero Técnico en Informática de Sistemas	9	1,72
Escuela Universitaria Politécnica	Ingeniero Técnico de Obras Públicas, especialidad en Construcciones Civiles	14	2,68
	Ingeniero Técnico de Obras Públicas, especialidad en Hidrología	1	0,19
	Ingeniero Técnico Industrial, especialidad en Electricidad	1	0,19
	Ingeniero Técnico Industrial, especialidad en Electrónica Industrial	3	0,57
	Ingeniero Técnico Industrial, especialidad en Mecánica	7	1,34
	Ingeniero Técnico Naval, especialidad en Estructuras Marinas	2	0,38
	Ingeniero Técnico Naval, especialidad en Propulsión y Servicios del Buque	1	0,19
Facultad de Informática	Ingeniero en Informática	13	2,49
Área de Humanidades		120	22,99
Facultad de Filología	Licenciado en Filología Hispánica	21	4,02
	Licenciado en Filología Inglesa	9	1,72
Facultad de Geografía e Historia	Licenciado en Geografía	8	1,53
	Licenciado en Historia	8	1,53
Facultad de Traducción e Interpretación	Licenciado en Traducción e Interpretación: Alemán	3	0,57
	Licenciado en Traducción e Interpretación: Francés	4	0,77
	Licenciado en Traducción e Interpretación: Inglés	67	12,84
TOTALES		522	100

DOCENCIA Y ESTUDIANTES 1

Perfil del estudiante de 1^{er} y 2^o ciclo 3

Distribución de estudiantes por sexo 1

Sexo		Estudiantes	
	Nº de Estudiantes		%
Hombre	9.848		44,92
Mujer	12.073		55,08
TOTALES	21.921		100



1 DOCENCIA Y ESTUDIANTES

3 Perfil del estudiante de 1^{er} y 2^o ciclo

2 Estudiantes en titulaciones de ciclo largo y 2^o ciclo por sexo

Centro	Titulación	Sexo				TOTAL
		Hombre	%	Mujer	%	
Área de CC. Experimentales y de la Salud		470	8,76	948	14,25	1.418
Facultad de Ciencias de la Salud	Licenciado en Medicina	163	3,04	316	4,75	479
Facultad de Ciencias del Mar	Licenciado en Ciencias del Mar	148	2,76	255	3,83	403
Facultad de Veterinaria	Licenciado en Veterinaria	159	2,96	377	5,67	536
Área de Ciencias Sociales y Jurídicas		2.401	44,76	3.325	49,97	5.726
Estructura Teleformación ULPGC	Licenciado en Psicopedagogía (No Presencial)	51	0,95	161	2,42	212
Facultad de Ciencias de la Actividad Física y el Deporte	Licenciado en Ciencias de la Actividad Física y del Deporte	531	9,90	195	2,93	726
Facultad de Ciencias Económicas y Empresariales	Licenciado en Administración y Dirección de Empresas	632	11,78	1.069	16,07	1.701
	Licenciado en Economía	252	4,70	315	4,73	567
Facultad de Ciencias Jurídicas	Licenciado en Derecho	902	16,82	1.422	21,37	2.324
Facultad de Formación del Profesorado	Licenciado en Psicopedagogía	33	0,62	163	2,45	196
Área de Enseñanzas Técnicas		1.876	34,97	965	14,50	2.841
Escuela Técnica Superior de Arquitectura	Arquitecto	596	11,11	479	7,20	1.075
Escuela Técnica Superior de Ingeniería Industrial	Ingeniero de Organización Industrial (2 ^o Ciclo)	79	1,47	29	0,44	108
	Ingeniero en Automática y Electrónica Industrial (2 ^o Ciclo)	14	0,26	4	0,06	18
	Ingeniero Industrial	471	8,78	204	3,07	675
Escuela Técnica Superior de Ingenieros de Telecomunicación	Ingeniero Químico	62	1,16	98	1,47	160
	Ingeniero de Telecomunicación	272	5,07	87	1,31	359
	Ingeniero en Electrónica (2 ^o Ciclo)	12	0,22	1	0,02	13
Facultad de Informática	Ingeniero en Informática	370	6,90	63	0,95	433
Área de Humanidades		617	11,50	1.416	21,28	2.033
Facultad de Filología	Licenciado en Filología Hispánica	63	1,17	247	3,71	310
	Licenciado en Filología Inglesa	79	1,47	259	3,89	338
Facultad de Geografía e Historia	Licenciado en Geografía	83	1,55	72	1,08	155
	Licenciado en Historia	202	3,77	163	2,45	365
Facultad de Traducción e Interpretación	Licenciado en Traducción e Interpretación: Alemán	16	0,30	68	1,02	84
	Licenciado en Traducción e Interpretación: Francés	11	0,21	66	0,99	77
	Licenciado en Traducción e Interpretación: Inglés	163	3,04	541	8,13	704
TOTALES		5.364	100	6.654	100	12.018

Estudiantes en titulaciones de ciclo corto por sexo 3

Centro	Titulación	Sexo				TOTAL
		Hombre	%	Mujer	%	
Área de CC. Experimentales y de la Salud		157	3,50	512	9,45	669
Facultad de Ciencias de la Salud	Diplomado en Enfermería	81	1,81	311	5,74	392
	Diplomado en Enfermería (Lanzarote)	23	0,51	116	2,14	139
	Diplomado en Fisioterapia	53	1,18	85	1,57	138
Área de Ciencias Sociales y Jurídicas		1.495	33,34	3.804	70,20	5.299
Escuela Universitaria Adscrita de Turismo de Lanzarote	Diplomado en Turismo (Lanzarote)	74	1,65	236	4,36	310
Estructura Teleformación ULPGC	Diplomado en Relaciones Laborales (No Presencial)	53	1,18	91	1,68	144
	Diplomado en Trabajo Social (No Presencial)	32	0,71	90	1,66	122
	Diplomado en Turismo (No Presencial)	37	0,83	64	1,18	101
	Maestro, especialidad Educación Primaria (No Presencial)	69	1,54	222	4,10	291
Facultad de Ciencias Económicas y Empresariales	Diplomado en Ciencias Empresariales	496	11,06	710	13,10	1.206
	Diplomado en Turismo	124	2,77	401	7,40	525
Facultad de Ciencias Jurídicas	Diplomado en Relaciones Laborales	166	3,70	399	7,36	565
	Diplomado en Trabajo Social	54	1,20	334	6,16	388
Facultad de Formación del Profesorado	Diplomado en Educación Social	24	0,54	146	2,69	170
	Maestro, especialidad Audición y Lenguaje	13	0,29	148	2,73	161
	Maestro, especialidad Educación Especial	17	0,38	175	3,23	192
	Maestro, especialidad Educación Física	163	3,64	107	1,97	270
	Maestro, especialidad Educación Infantil	15	0,33	206	3,80	221
	Maestro, especialidad Educación Musical	78	1,74	127	2,34	205
	Maestro, especialidad Educación Primaria	29	0,65	174	3,21	203
	Maestro, especialidad Lengua Extranjera	51	1,14	174	3,21	225

Continúa en la página siguiente >>

1 DOCENCIA Y ESTUDIANTES

3 Perfil del estudiante de 1^{er} y 2^o ciclo

3 Estudiantes en titulaciones de ciclo corto por sexo (cont.)

Centro	Titulación	Sexo				TOTAL
		Hombre	%	Mujer	%	
Área de Enseñanzas Técnicas		2.832	63,16	1.103	20,35	3.935
Escuela Universitaria de Ingeniería Técnica de Telecomunicación	Ingeniero Técnico de Telecomunicación, especialidad en Sistemas de Telecomunicación	135	3,01	45	0,83	180
	Ingeniero Técnico de Telecomunicación, especialidad en Sistemas Electrónicos	112	2,50	15	0,28	127
	Ingeniero Técnico de Telecomunicación, especialidad en Sonido e Imagen	176	3,93	76	1,40	252
	Ingeniero Técnico de Telecomunicación, especialidad en Telemática	140	3,12	34	0,63	174
Escuela Universitaria Informática	Ingeniero Técnico en Informática de Gestión	219	4,88	89	1,64	308
	Ingeniero Técnico en Informática de Sistemas	430	9,59	76	1,40	506
Escuela Universitaria Politécnica	Ingeniero Técnico de Obras Públicas en Construcciones Civiles	25	0,56	27	0,50	52
	Ingeniero Técnico de Obras Públicas, especialidad en Construcciones Civiles	372	8,30	164	3,03	536
	Ingeniero Técnico de Obras Públicas, especialidad en Hidrología	22	0,49	20	0,37	42
	Ingeniero Técnico de Obras Públicas, especialidad en Transportes y Servicios Urbanos	20	0,45	22	0,41	42
	Ingeniero Técnico en Diseño Industrial	187	4,17	156	2,88	343
	Ingeniero Técnico en Topografía	76	1,69	50	0,92	126
	Ingeniero Técnico Industrial	41	0,91	17	0,31	58
	Ingeniero Técnico Industrial, especialidad en Electricidad	168	3,75	30	0,55	198
	Ingeniero Técnico Industrial, especialidad en Electrónica Industrial	175	3,90	31	0,57	206
	Ingeniero Técnico Industrial, especialidad en Mecánica	366	8,16	58	1,07	424
	Ingeniero Técnico Industrial, especialidad en Química Industrial	109	2,43	174	3,21	283
	Ingeniero Técnico Naval, especialidad en Estructuras Marinas	23	0,51	10	0,18	33
	Ingeniero Técnico Naval, especialidad en Propulsión y Servicios del Buque	36	0,80	9	0,17	45
TOTALES		4.484	100	5.419	100	9.903

Edad	Sexo		TOTAL	%
	Hombre	Mujer		
<=18	805	1.196	2.001	9,13
19	846	1.278	2.124	9,69
20	928	1.275	2.203	10,05
21	877	1.208	2.085	9,51
22	971	1.184	2.155	9,83
23	824	1.035	1.859	8,48
24	742	778	1.520	6,93
25-29	2.241	2.381	4.622	21,08
>=30	1.614	1.738	3.352	15,29
TOTALES	9.848	12.073	21.921	100

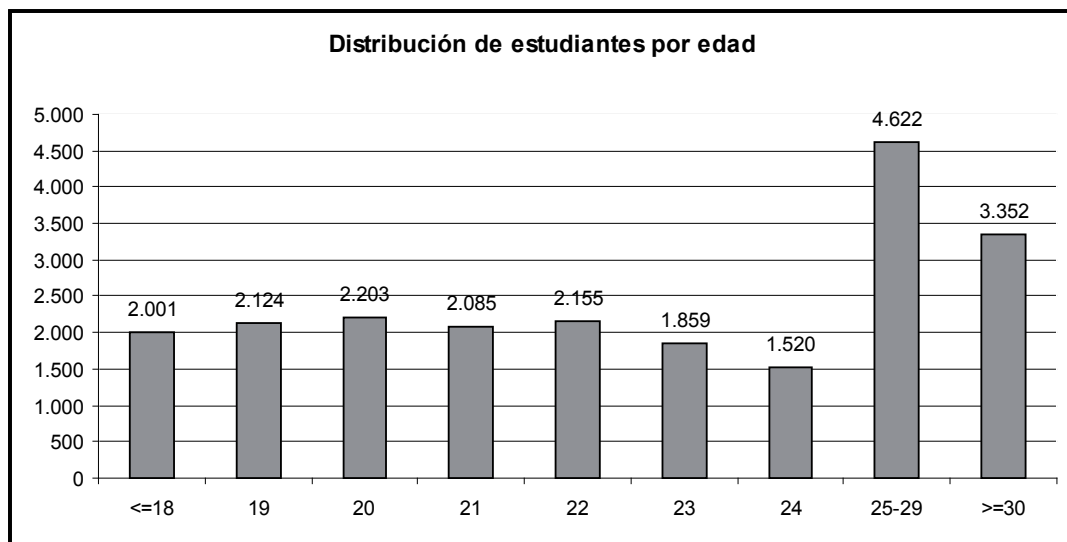

1 DOCENCIA Y ESTUDIANTES

3 Perfil del estudiante de 1^{er} y 2^o ciclo

5 Estudiantes por estado civil

Estado Civil	Estudiantes	
	Nº de Estudiantes	%
Soltero	19.820	90,42
Casado	1.186	5,41
Viudo	14	0,06
Otros	901	4,11
TOTALES	21.921	100

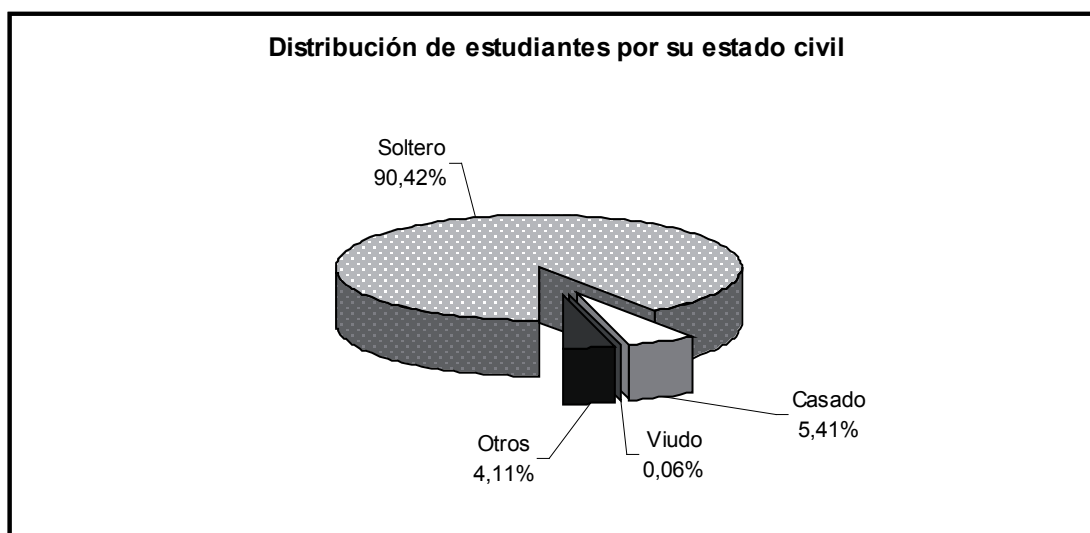

Situación Laboral	Estudiantes	
	Nº de alumnos	%
Sin Trabajo Remunerado	16.413	74,87
No Cualificados	991	4,52
Trabajadores Agricultura o Pesca	39	0,18
Cualificados Industria, Construcción y Minería	147	0,67
Empleados Administración o Servicios	2.265	10,33
Técnicos o Profesionales	1.270	5,79
Directores o Gerente	50	0,23
Profesionales Fuerzas Armadas	101	0,46
Sin Datos	645	2,94
TOTALES	21.921	100

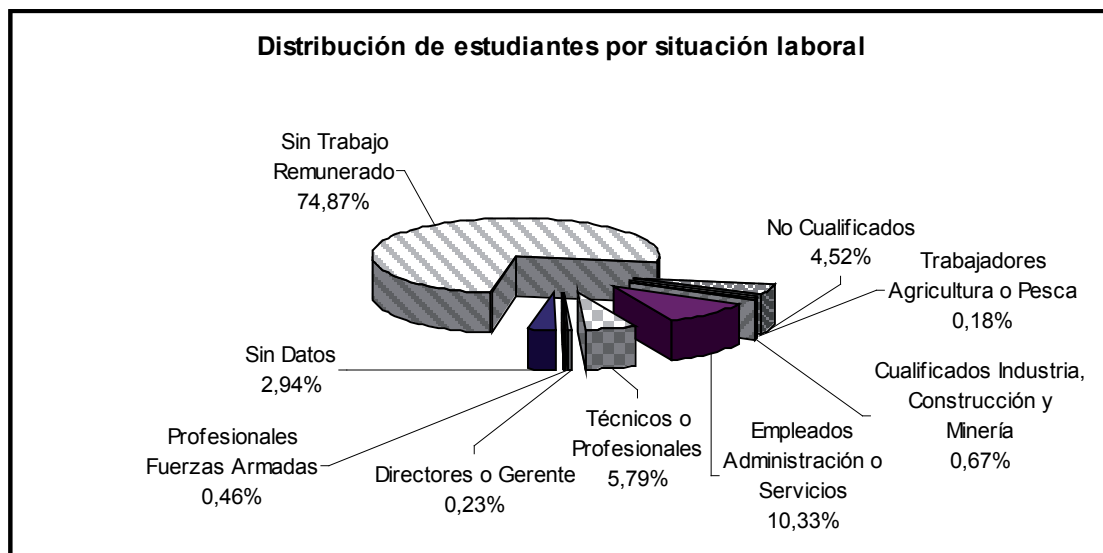

1 DOCENCIA Y ESTUDIANTES

3 Perfil del estudiante de 1^{er} y 2^o ciclo

7 Estudiantes por estudios del padre

Nivel de Estudios	Estudiantes	
	Nº Estudiantes	%
Sin Estudios	1.210	5,52
Primarios	6.979	31,84
EGB o FP1	3.857	17,60
Estudios Medios	2.709	12,36
BUP o FP2	3.744	17,08
Superiores	2.797	12,76
Sin Datos	625	2,85
TOTALES	21.921	100

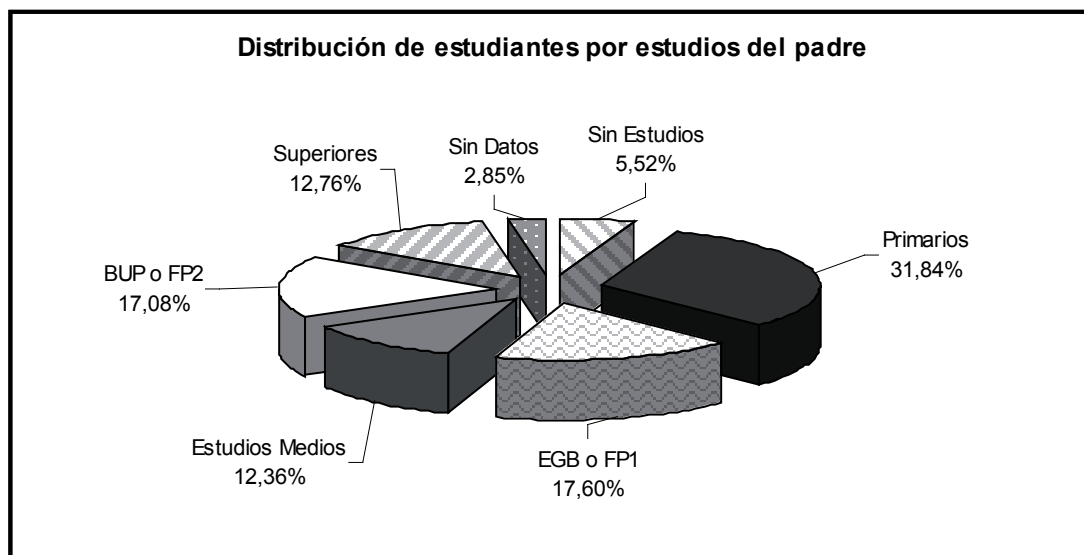

Nivel de Estudios	Estudiantes	
	Nº de alumnos	%
Sin Estudios	1.195	5,45
Primarios	7.453	34,00
EGB o FP1	4.522	20,63
Estudios Medios	2.990	13,64
BUP o FP2	3.645	16,63
Superiores	1.491	6,80
Sin Datos	625	2,85
TOTALES	21.921	100

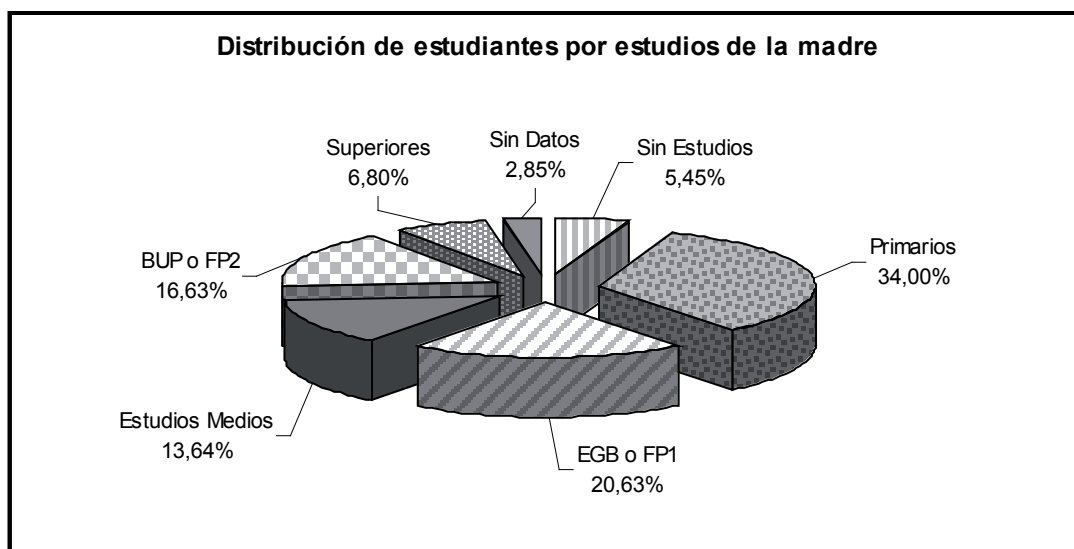

1 DOCENCIA Y ESTUDIANTES

3 Perfil del estudiante de 1^{er} y 2^o ciclo

9 Estudiantes por profesión del padre

Profesiones	Estudiantes	
	Nº de Estudiantes	%
Sin Trabajo remunerado	1.060	4,84
No cualificados	3.785	17,27
Trabajadores Agricultura o Pesca	731	3,33
Cualificados Industria, Construcción y Minería	2.819	12,86
Empleados Administración o Servicios	7.309	33,34
Técnicos o Profesionales	3.997	18,23
Directores o Gerente	913	4,16
Profesionales Fuerzas Armadas	662	3,02
Sin Datos	645	2,94
TOTALES	21.921	100

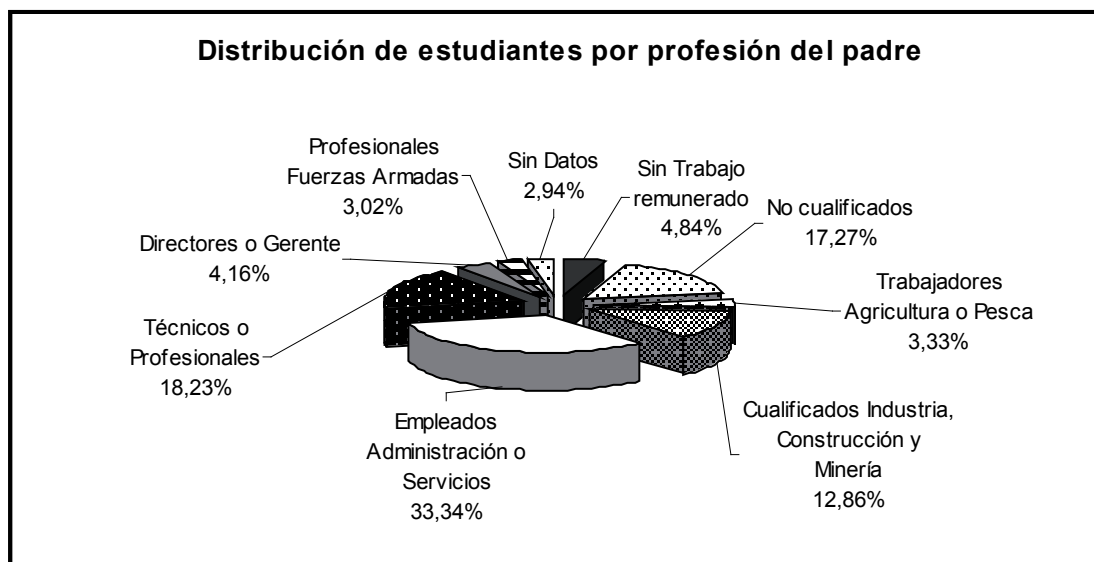

Profesiones	Estudiantes	
	Nº de Estudiantes	%
Sin Trabajo remunerado	8.122	37,05
No Cualificados	3.467	15,82
Trabajadores Agricultura o Pesca	374	1,71
Cualificados Industria, Construcción y Minería	246	1,12
Empleados Administración o Servicios	5.810	26,50
Técnicos o Profesionales	2.838	12,95
Directores o Gerente	387	1,77
Profesionales Fuerzas Armadas	32	0,15
Sin Datos	645	2,94
TOTALES	21.921	100

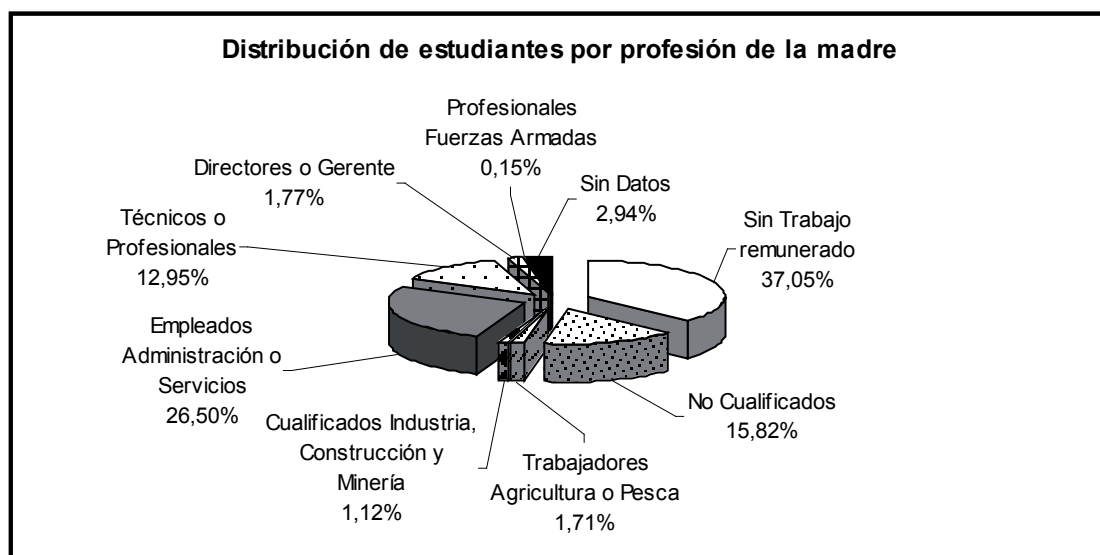

1 DOCENCIA Y ESTUDIANTES

3 Perfil del estudiante de 1^{er} y 2^o ciclo

11 Estudiantes por tipo de matrícula

Tipo de Matrícula	Datos	
	Nº de Estudiantes	%
Alumno de Intercambio	597	2,72
Alumnos Con Minusvalía	116	0,53
Alumnos Con Minusvalía + FNE	1	0,00
Alumnos Con Minusvalía + FNG	20	0,09
Becarios Comunidad Autónoma	752	3,43
Becarios Comunidad Autónoma + FNE	8	0,04
Becarios Comunidad Autónoma + FNG	111	0,51
Becarios MEC	3.370	15,37
Becarios MEC + FNE	51	0,23
Becarios MEC + FNG	597	2,72
Convalidaciones	59	0,27
Convalidaciones + FNG	5	0,02
Familia Numerosa Especial	89	0,41
Familia Numerosa General	1.339	6,11
Mat. Honor CFGS	2	0,01
Mat. Honor CFGS+FNG	1	0,00
Mat. Honor COU	72	0,33
Mat. Honor COU + FNG	8	0,04
Normal	14.269	65,09
Personal Laboral Univ. Canarias	10	0,05
Personal ULPGC	385	1,76
Personal ULPGC + FNG	24	0,11
Tipo X (Exención de la ULPGC)	33	0,15
Tipo Y (Exención de la ULPGC)	1	0,00
Tipo Z (Exención de la ULPGC)	1	0,00
TOTALES	21.921	100

CFGS: Ciclo Formativo de Grado Superior

FNE: Familia Numerosa Especial

FNG: Familia Numerosa General

Tipo X: Excepción de la ULPGC

Tipo Y: Excepción de la ULPGC

Tipo Z: Excepción de la ULPGC

Estudiantes por procedencia geográfica 12

Comunidad Autónoma	Provincia	Estudiantes	
		Nº de alumnos	%
Canarias		20.928	95,47
	Las Palmas	19.665	89,71
	Santa Cruz de Tenerife	1.263	5,76
Resto de España		471	2,15
Andalucía		100	0,46
	Almería	8	0,04
	Cádiz	18	0,08
	Córdoba	4	0,02
	Granada	14	0,06
	Huelva	8	0,04
	Jaén	6	0,03
	Málaga	20	0,09
	Sevilla	22	0,10
Aragón		12	0,05
	Teruel	1	0,00
	Zaragoza	11	0,05
Asturias	Asturias	12	0,05
Baleares	Baleares	26	0,12
Cantabria	Cantabria	11	0,05
Castilla la Mancha		7	0,03
	Albacete	2	0,01
	Ciudad Real	2	0,01
	Cuenca	1	0,00
	Guadalajara	1	0,00
	Toledo	1	0,00
Castilla y León		27	0,12
	Ávila	1	0,00
	Burgos	5	0,02
	León	5	0,02
	Palencia	1	0,00
	Salamanca	6	0,03
	Soria	2	0,01
	Valladolid	5	0,02
	Zamora	2	0,01

Continúa en la página siguiente >>

1 DOCENCIA Y ESTUDIANTES

3 Perfil del estudiante de 1^{er} y 2^o ciclo

12 Estudiantes por procedencia geográfica (cont.)

Comunidad Autónoma	Provincia	Estudiantes	
		Nº de alumnos	%
Cataluña		68	0,31
	Barcelona	52	0,24
	Girona	12	0,05
	Lleida	1	0,00
	Tarragona	3	0,01
Ceuta	Ceuta	1	0,00
Extremadura		17	0,08
	Cáceres	5	0,02
	Badajoz	12	0,05
Galicia		29	0,13
	A Coruña	13	0,06
	Lugo	4	0,02
	Pontevedra	12	0,05
La Rioja	La Rioja	7	0,03
Madrid	Madrid	44	0,20
Melilla	Melilla	3	0,01
Murcia	Murcia	13	0,06
Navarra	Navarra	3	0,01
País Vasco	País Vasco	36	0,16
	Alava	7	0,03
	Guipúzcoa	7	0,03
	Vizcaya	22	0,10
Valencia		55	0,25
	Alicante	22	0,10
	Castellón	9	0,04
	Valencia	24	0,11
Extranjeros		522	2,38
TOTALES		21.921	100

Distribución de estudiantes por procedencia geográfica 13

Procedencia	Estudiantes	
	Nº de Estudiantes	%
Canarias	20.928	95,47
Extranjeros	522	2,38
Resto de España	471	2,15
TOTALES	21.921	100

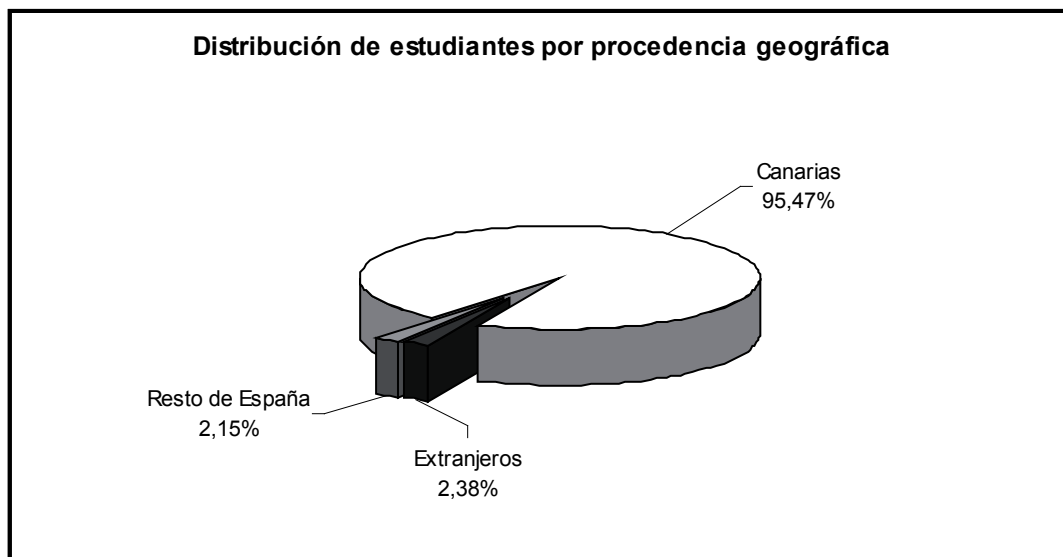

1 DOCENCIA Y ESTUDIANTES

3 Perfil del estudiante de 1^{er} y 2^o ciclo

14 Estudiantes españoles por provincia de procedencia

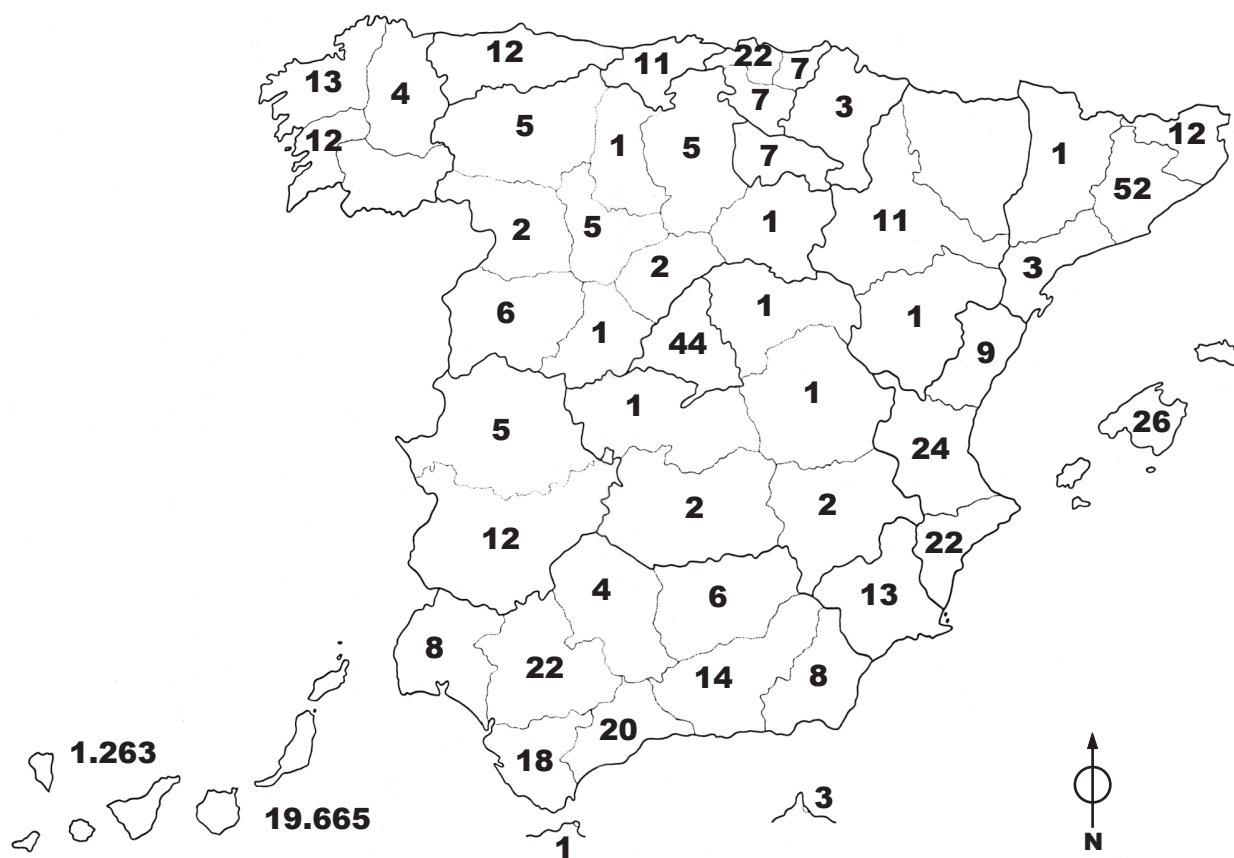

Estudiantes de Canarias por isla de procedencia 15

Islas	Estudiantes	
	Nº de Estudiantes	%
El Hierro	25	0,12
Fuerteventura	542	2,59
Gran Canaria	18.296	87,42
Lanzarote	827	3,95
La Gomera	31	0,15
La Palma	229	1,09
Tenerife	978	4,67
TOTALES	20.928	100

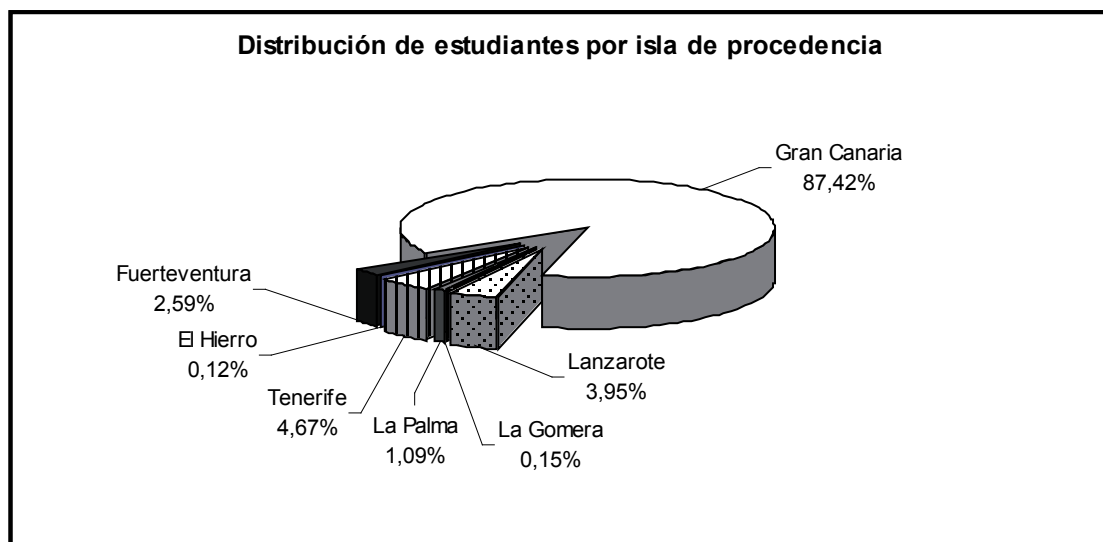

1 DOCENCIA Y ESTUDIANTES

3 Perfil del estudiante de 1^{er} y 2^o ciclo

16 Estudiantes de la provincia de Las Palmas por municipio

Islas	Municipio	Estudiantes	
		Nº de alumnos	%
Fuerteventura		542	2,76
	Antigua	29	0,15
	Betancuria	4	0,02
	La Oliva	78	0,40
	Pájara	66	0,34
	Puerto del Rosario	271	1,38
	Tuineje	94	0,48
Gran Canaria		18.296	93,03
	Agaete	99	0,50
	Agüimes	426	2,17
	Artenara	25	0,13
	Aucas	780	3,97
	Firgas	153	0,78
	Gáldar	531	2,70
	Ingenio	522	2,65
	Las Palmas de Gran Canaria	10.345	52,61
	Mogán	147	0,75
	Moya	150	0,76
	San Bartolomé de Tirajana	621	3,16
	San Nicolás de Tolentino	124	0,63
	Santa Brígida	596	3,03
	Santa Lucía de Tirajana	812	4,13
	Santa María de Guía	306	1,56
	Tejeda	32	0,16
	Telde	1.975	10,04
	Teror	265	1,35
	Valleseco	70	0,36
	Valsequillo de Gran Canaria	163	0,83
	Vega de San Mateo	154	0,78

Continúa en la página siguiente >>

Estudiantes de la provincia de Las Palmas por municipio (cont.) 16

Islas	Municipio	Estudiantes	
		Nº de alumnos	%
Lanzarote		827	4,21
	Arrecife	367	1,87
	Haría	26	0,13
	San Bartolomé	149	0,76
	Teguise	125	0,64
	Tias	99	0,50
	Tinajo	35	0,18
	Yaiza	26	0,13
TOTALES		19.665	100

1 DOCENCIA Y ESTUDIANTES

3 Perfil del estudiante de 1^{er} y 2^o ciclo

16 Estudiantes de la provincia de Las Palmas por municipio (cont.)

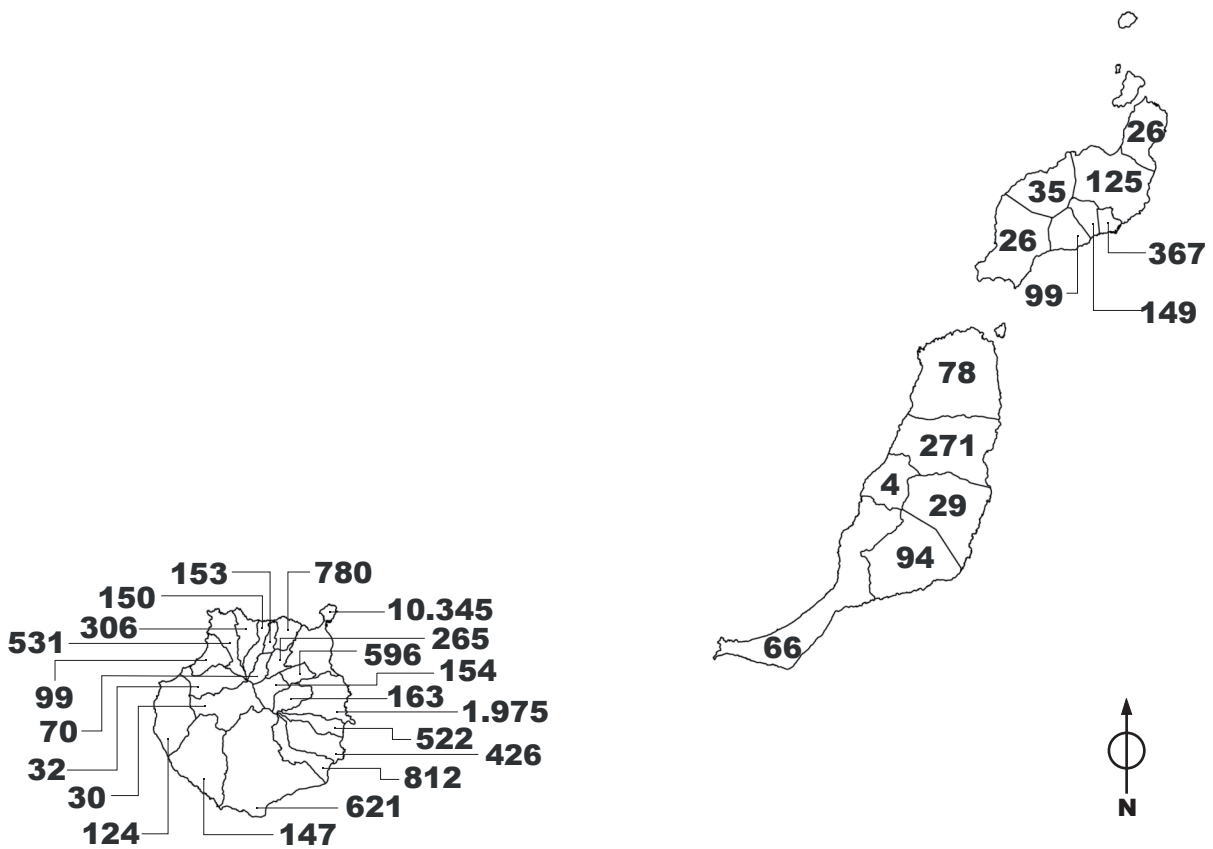

DOCENCIA Y ESTUDIANTES 1

Estudiantes de 3^{er} ciclo 4
y postgrado

Bienio	Estudiantes	
	Nº de Estudiantes	%
05/07	508	48,47
06/08	540	51,53
TOTALES	1.048	100

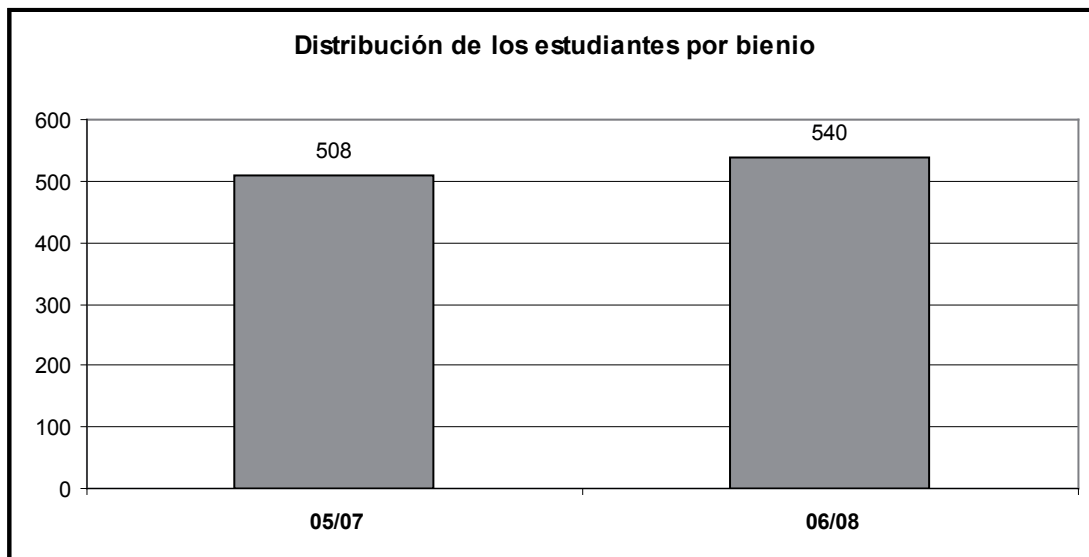

1 DOCENCIA Y ESTUDIANTES

4 Estudiantes de 3^{er} ciclo y postgrado

2 Estudiantes de 3^{er} ciclo por bienio y departamento

Departamento	Bienio			
	05/07	06/08	TOTAL	%
Área de CC. Experimentales y de la Salud	195	189	384	36,64
Biología	47	28	75	7,16
Ciencias Clínicas	39	25	64	6,11
Ciencias Médicas y Quirúrgicas	49	62	111	10,59
Enfermería	0	24	24	2,29
Física	10	10	20	1,91
Patología Animal, Producción Animal y Ciencia y Tecnología de los Alimentos	35	28	63	6,01
Química	15	12	27	2,58
Área de Ciencias Sociales y Jurídicas	156	184	340	32,44
Análisis Económico Aplicado	0	11	11	1,05
Ciencias Jurídicas Básicas	31	39	70	6,68
Derecho Público	23	11	34	3,24
Didácticas Especiales	41	0	41	3,91
Economía y Dirección de Empresas	19	35	54	5,15
Educación Física	12	16	28	2,67
Métodos Cuantitativos en Economía y Gestión	19	0	19	1,81
Psicología y Sociología	11	72	83	7,92
Área de Enseñanzas Técnicas	81	52	133	12,69
Arte, Ciudad y Territorio	19	0	19	1,81
Construcción Arquitectónica	0	16	16	1,53
Informática y Sistemas	31	17	48	4,58
Ingeniería de Procesos	16	19	35	3,34
Ingeniería Mecánica	15	0	15	1,43
Área de Humanidades	70	112	182	17,37
Ciencias Históricas	24	30	54	5,15
Filología Española, Clásica y Árabe	2	31	33	3,15
Filología Moderna	44	51	95	9,06
Libre Elección Doctorado	6	3	9	0,86
TOTALES	508	540	1.048	100

Estudiantes extranjeros de 3^{er} ciclo por país de origen 3

Continente	País de Origen	Nº Estudiantes			
		05/07	06/08	TOTAL	%
África		13	4	17	12,23
	Cabo Verde	2	0	2	1,44
	Marruecos	6	2	8	5,76
	Mauritania	3	0	3	2,16
	Senegal	2	2	4	2,88
América		34	48	82	58,99
	Argentina	3	3	6	4,32
	Bolivia	0	1	1	0,72
	Brasil	8	11	19	13,67
	Chile	2	4	6	4,32
	Colombia	3	5	8	5,76
	Costa Rica	0	1	1	0,72
	Cuba	6	6	12	8,63
	Ecuador	2	1	3	2,16
	E.E.U.U. de America	0	1	1	0,72
	México	3	5	8	5,76
	Nicaragua	0	1	1	0,72
	Panama	0	1	1	0,72
	Perú	6	2	8	5,76
	Rep. Dominicana	0	1	1	0,72
	Uruguay	1	1	2	1,44
	Venezuela	0	4	4	2,88

Continúa en la página siguiente >>

1 DOCENCIA Y ESTUDIANTES

4 Estudiantes de 3^{er} ciclo y postgrado

3 Estudiantes extranjeros de 3^{er} ciclo por país de origen (cont.)

Continente	País de Origen	Nº Estudiantes			
		05/07	06/08	TOTAL	%
Europa		24	16	40	28,78
Unión Europea		17	13	30	21,58
	Alemania	3	1	4	2,88
	Bélgica	2	2	4	2,88
	Bulgaria	0	1	1	0,72
	Francia	3	1	4	2,88
	Grecia	0	1	1	0,72
	Italia	2	4	6	4,32
	Polonia	2	0	2	1,44
	Portugal	2	1	3	2,16
	Reino Unido	1	0	1	0,72
	Rumania	2	2	4	2,88
Otros países		7	3	10	7,19
	Albania	1	0	1	0,72
	Rusia	1	1	2	1,44
	Ucrania	3	2	5	3,60
	Yugoslavia	1	0	1	0,72
	Zona Neutral	1	0	1	0,72
TOTALES		71	68	139	100

**Estudiantes que concluyeron los estudios de doctorado 4
durante el curso académico 2006-2007**

Departamento	Datos	
	Nº Estudiantes	%
Área de CC. Experimentales y de la salud	178	49,58
Biología	41	11,42
Ciencias Clínicas	9	2,51
Ciencias Médicas y Quirúrgicas	59	16,43
Enfermería	1	0,28
Física	18	5,01
Patología Animal, Producción Animal y Ciencia y Tecnología de los Alimentos	41	11,42
Química	9	2,51
Área de Ciencias Sociales y Jurídicas	91	25,35
Análisis Económico Aplicado	9	2,51
Ciencias Jurídicas Básicas	13	3,62
Derecho Público	12	3,34
Economía y Dirección de Empresas	6	1,67
Educación	13	3,62
Educación Física	13	3,62
Psicología y Sociología	25	6,96
Área de Enseñanzas Técnicas	42	11,70
Arte, Ciudad y Territorio	10	2,79
Informática y Sistemas	9	2,51
Ingeniería de Procesos	11	3,06
Ingeniería Electrónica y Automática	5	1,39
Ingeniería Mecánica	7	1,95
Área de Humanidades	48	13,37
Ciencias Históricas	13	3,62
Filología Española, Clásica y Árabe	17	4,74
Filología Moderna	18	5,01
TOTALES	359	100

1 DOCENCIA Y ESTUDIANTES

4 Estudiantes de 3^{er} ciclo y postgrado

5 Estudiantes en expertos universitarios (2005-2008)

Organizador	Denominación	Datos	
		Año de comienzo	Nº de Estudiantes
Centro de Formación Continua	Experto Universitario de Atención a las Necesidades Educativas Especiales (3ª Edición)	2005-06	4
	Experto Universitario de Atención a las Necesidades Educativas Especiales (4ª Edición)	2006-07	17
	Experto Universitario de Fundamentos Psicológicos (3ª Edición)	2005-06	3
	Experto Universitario de Identificación e Intervención Educativa y Familiar con el Alumnado de Altas Capacidades Intelectuales (2ª Edición)	2005-06	11
	Experto Universitario de Resolución de Conflictos en el Aula (3ª Edición)	2005-06	2
	Experto Universitario de Resolución de Conflictos en el Aula (4ª Edición)	2006-07	7
	Experto Universitario en Administración y Dirección de Empresas (1ª Edición)	2005-06	10
	Experto Universitario en Administración y Dirección de Empresas (2ª Edición)	2006-07	12
	Experto Universitario en Administración y Dirección de Empresas (3ª Edición)	2007-08	12
	Experto Universitario en Alta Dirección Universitaria (1ª Edición)	2005-06	45
	Experto Universitario en Alta Dirección Universitaria (2ª Edición)	2006-07	51
	Experto Universitario en Asesoría Laboral de Empresa (1ª Edición)	2006-07	41
	Experto Universitario en Asesoría Laboral de Empresas (2ª Edición)	2007-08	23
	Experto Universitario en Derecho de la Extranjería y de la Inmigración (2ª Edición)	2006-07	33
	Experto Universitario en Derecho Tributario (2ª Edición)	2006-07	24
	Experto Universitario en Dirección de Recursos Humanos (1ª Edición)	2005-06	19
	Experto Universitario en Dirección de Recursos Humanos (2ª Edición)	2006-07	13
	Experto Universitario en Dirección de Recursos Humanos (3ª Edición)	2007-08	26
	Experto Universitario en Evaluación de la Calidad en la Enseñanza Superior (2ª Edición)	2007-08	12
	Experto Universitario en Formación de Gestores de Entidades y Proyectos de Voluntariado (1ª Edición)	2005-06	14
	Experto Universitario en Formación de Gestores de Entidades y Proyectos de Voluntariado (2ª Edición)	2006-07	25
	Experto Universitario en Gestión de la Calidad	2006-07	19
	Experto Universitario en Gestión de la I+D+i (1ª Edición)	2005-06	51
	Experto Universitario en Gestión Medioambiental	2006-07	14
	Experto Universitario en Innovación Educativa en la Enseñanza Universitaria	2006-07	71
	Experto Universitario en Mediación Familiar (4ª Edición)	2006-07	23
	Experto Universitario en Microcréditos	2006-07	11
	Experto Universitario en Orientación Educativa (3ª Edición)	2005-06	2
	Experto Universitario en Orientación Educativa (4ª Edición)	2006-07	6
	Departamento de Arte, Ciudad y Territorio	Experto Universitario en Proyección Urbanística y del Paisaje	2005-06
Departamento de Ciencias Clínicas	Experto Universitario en Obesidad (1ª Edición)	2005-06	81
	Experto Universitario en Obesidad (2ª Edición)	2006-07	166

Continúa en la página siguiente >>

Estudiantes en expertos universitarios (2005-2008) (cont.) 5

Organizador	Denominación	Datos	
		Año de comienzo	Nº de Estudiantes
Departamento de Ciencias Jurídicas Básicas	Experto Universitario en Derecho Tributario (1ª Edición)	2005-06	39
Departamento de Ciencias Médicas y Quirúrgicas	Experto Universitario en Geriátria y Gerontología (3ª Edición)	2005-06	39
	Experto Universitario en Violencia de Género (1ª Edición)	2006-07	14
Departamento de Derecho Público	Experto Universitario de Prevención de Riesgos Laborales (8ª Edición)	2005-06	116
	Experto Universitario en Derecho de la Extranjería y de la Inmigración (1ª Edición)	2005-06	24
	Experto Universitario en Prevención de Riesgos Laborales (9ª Edición)	2006-07	100
Departamento de Didácticas Especiales	Experto Universitario en Atención Temprana	2006-07	35
Departamento de Economía y Dirección de Empresas	Experto Universitario en Alta Dirección en Retail	2005-06	27
	Experto Universitario en Comercio Internacional y Logística (2ª Edición)	2006-07	21
	Experto Universitario en Distribución, Logística y Comercio Internacional	2005-06	17
Departamento de Ingeniería Civil	Experto Universitario en Ingenierías de Puertos y Costas	2005-06	40
Departamento de Psicología y Sociología	Experto Universitario en Evaluación de la Calidad en la Enseñanza Superior (1ª Edición)	2006-07	28
Escuela Universitaria Politécnica	Experto Universitario en Mantenimiento de Instalaciones de Edificios (Hospitales, Hoteles, Complejos de Apartamentos...) (2ª Edición)	2005-06	51
	Experto Universitario en Mantenimiento de Instalaciones de Edificios (Hospitales, Hoteles, Complejos de Apartamentos...) (3ª Edición)	2006-07	9
	Experto Universitario en Mantenimiento de Instalaciones de Edificios (Hospitales, Hoteles, Complejos de Apartamentos...) (4ª Edición)	2007-08	27
Facultad de Formación del Profesorado	Experto Universitario en Intervención Psicosocioeducativa en Medidas Judiciales (1ª Edición)	2006-07	71
	Experto Universitario en Intervención Psicosocioeducativa en Medidas Judiciales (2ª Edición)	2007-08	36
TOTAL DE ESTUDIANTES			1.550

* Datos activos entre septiembre de 2006 y diciembre de 2007

1 DOCENCIA Y ESTUDIANTES

4 Estudiantes de 3^{er} ciclo y postgrado

6 Estudiantes en maestrías universitarias (2005-2008)

Organizador	Denominación	Datos	
		Año de comienzo	Nº de Estudiantes
Centro de Formación Continua	Maestría Universitaria de Dirección de Recursos Humanos y Administración del Personal (1ª Edición)	2007-08	15
	Maestría Universitaria de Educación para la Salud	2005-06	13
	Maestría Universitaria en Administración y Dirección de Empresas (2ª Edición)	2005-06	18
	Maestría Universitaria en Administración y Dirección de Empresas (3ª Edición)	2006-07	8
	Maestría Universitaria en Administración y Dirección de Empresas (4ª Edición)	2007-08	14
	Maestría Universitaria en Asesoría Fiscal e Inversiones Internacionales (1ª Edición)	2007-08	24
	Maestría Universitaria en Cooperación Internacional para el Desarrollo	2006-07	39
	Maestría Universitaria en Estudios Políticos y Sociales	2005-06	4
Departamento de Análisis Económico Aplicado	Maestría Universitaria en Economía: Aplicaciones a las Finanzas y Seguros (5ª Edición)	2006-07	2
Departamento de Arte, Ciudad y Territorio	Maestría Universitaria en Proyección Urbanística y del Paisaje	2006-07	2
Departamento de Ciencias Jurídicas Básicas	Maestría Universitaria en Derecho Societario, Consumidores y Arbitrajes	2006-07	21
	Maestría Universitaria en Protocolo, Comunicación y Relaciones Externas (1ª Edición)	2005-06	20
	Maestría Universitaria en Protocolo, Comunicación y Relaciones Externas (2ª Edición)	2006-07	29
Departamento de Construcción Arquitectónica	Maestría Universitaria en Derecho Urbanístico en Canarias (3ª Edición)	2005-06	141
	Maestría Universitaria en Derecho Urbanístico en Canarias (4ª Edición)	2006-07	135
Departamento de Derecho Público	Maestría Universitaria en Prevención de Riesgos Laborales (8ª Edición)	2005-06	109
	Maestría Universitaria en Prevención de Riesgos Laborales (9ª Edición)	2006-07	87
Departamento de Economía Financiera y Contabilidad	Maestría Universitaria en Banca y Finanzas (1ª Edición)	2005-06	24
	Maestría Universitaria en Banca y Finanzas (2ª Edición)	2006-07	18
Departamento de Economía y Dirección de Empresas	Maestría Universitaria en Dirección de Marketing (2ª Edición)	2005-06	18
Departamento de Ingeniería de Procesos	Maestría Universitaria Internacional de Turismo (18ª Edición)	2005-06	33
	Maestría Universitaria Internacional de Turismo (19ª Edición)	2006-07	27
Departamento de Métodos Cuantitativos en Ec. y Gestión	Maestría Universitaria en Economía (4ª Edición)	2005-06	2
Escuela Universitaria Politécnica	Maestría Universitaria Internacional de Turismo (20ª Edición)	2007-08	15
Facultad de Traducción e Interpretación	Maestría Universitaria en Enseñanza del Español como Lengua Extranjera (2ª Edición)	2005-06	19
	Maestría Universitaria en Enseñanza del Español como Lengua Extranjera (3ª Edición)	2006-07	30
	Maestría Universitaria en Traducción Audiovisual, Subtitulado para Sordos y Audiodescripción (1ª Edición)	2005-06	15
	Maestría Universitaria en Traducción Audiovisual, Subtitulado para Sordos y Audiodescripción (2ª Edición)	2006-07	9
	Maestría Universitaria en Traducción Audiovisual, Subtitulado para Sordos y Audiodescripción (3ª Edición)	2007-08	20
TOTAL DE ESTUDIANTES			911

* Datos activos entre septiembre de 2006 y diciembre de 2007

DOCENCIA Y ESTUDIANTES 1

Perfil del estudiante de 3^{er} ciclo 5

Estudiantes de 3^{er} ciclo por sexo y bienio 1

Bienio	Sexo				TOTAL
	Hombres	%	Mujeres	%	
05/07	270	50,66	238	46,21	508
06/08	263	49,34	277	53,79	540
TOTALES	533	100	515	100	1.048

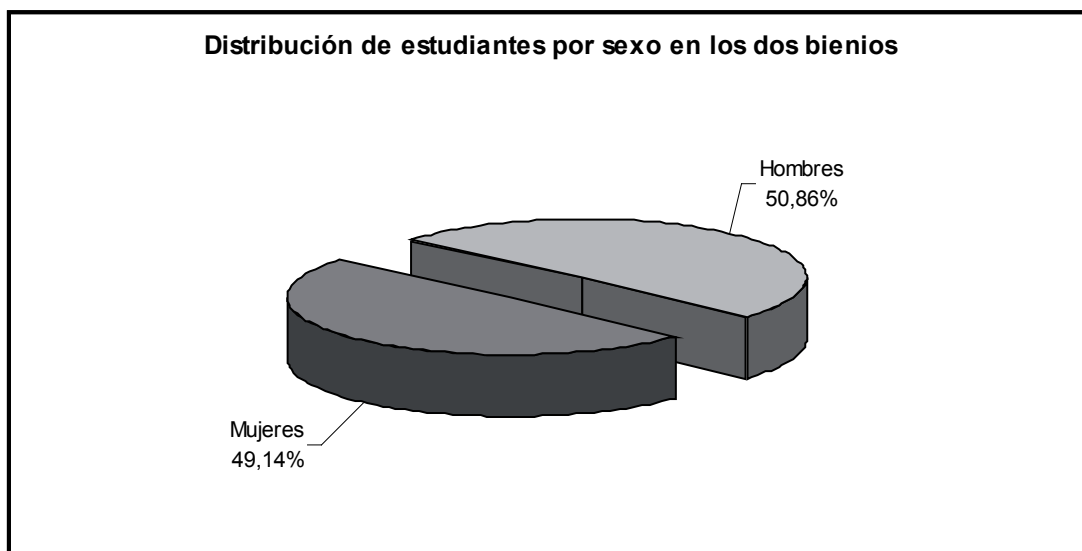

1 DOCENCIA Y ESTUDIANTES

5 Perfil del estudiante de 3^{er} ciclo

2 Estudiantes por edad

Edad	Nº Estudiantes			
	05/07	06/08	TOTAL	%
<23	7	7	14	1,34
23-24	51	53	104	9,92
25-26	103	99	202	19,27
27-28	58	63	121	11,55
29-30	23	55	78	7,44
31-32	68	39	107	10,21
33-34	31	44	75	7,16
35-36	11	33	44	4,20
37-38	26	28	54	5,15
39-40	29	19	48	4,58
41-42	18	17	35	3,34
43-44	22	17	39	3,72
45-46	18	12	30	2,86
47-48	15	16	31	2,96
49-50	6	11	17	1,62
>50	22	27	49	4,68
TOTALES	508	540	1.048	100

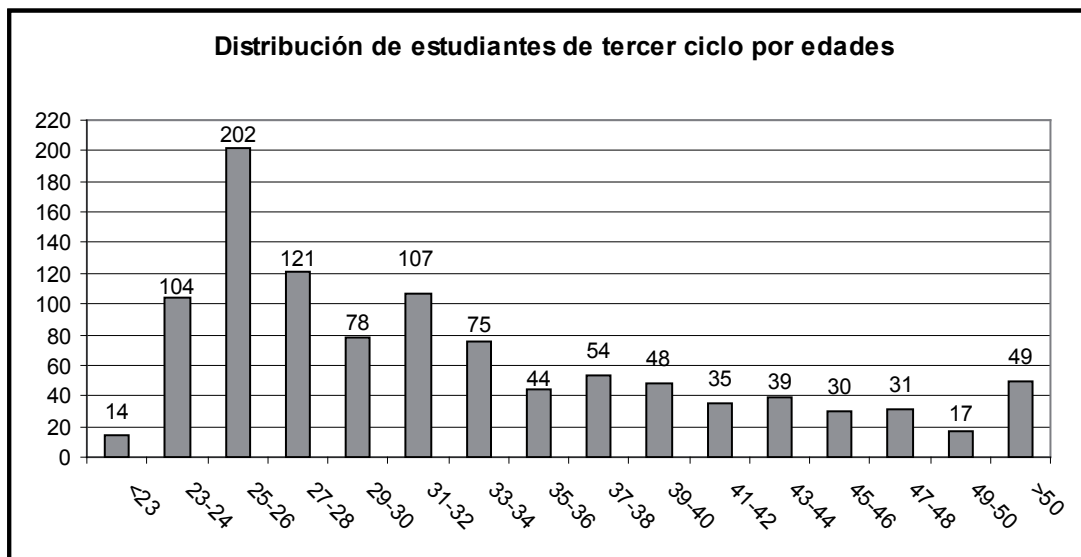

Estudiantes por clase de organización empleadora 3

Organización	N° Estudiantes			
	05/07	06/08	TOTAL	%
Administración del Estado	143	149	292	27,86
Empresa Privada	127	130	257	24,52
Universidad	36	46	82	7,82
No Trabaja	202	215	417	39,79
TOTALES	508	540	1.048	100

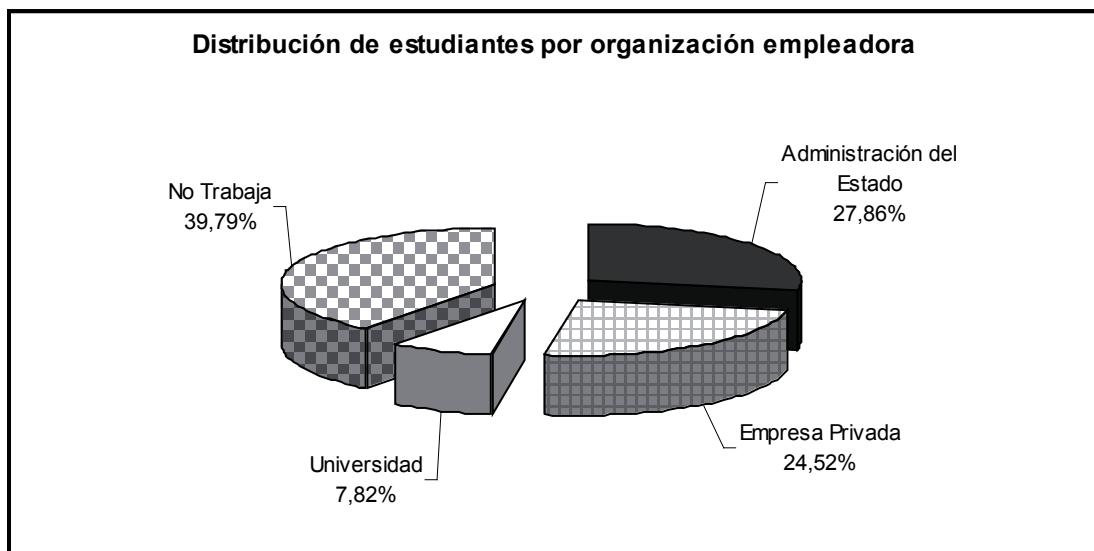

1 DOCENCIA Y ESTUDIANTES

5 Perfil del estudiante de 3^{er} ciclo

4 Estudiantes por su vinculación con la ULPGC

Vinculación ULPGC	Nº Estudiantes			
	05/07	06/08	TOTAL	%
Becario	16	15	31	2,96
Docente	29	31	60	5,73
PAS	5	5	10	0,95
Sin Vinculación	415	457	872	83,21
Otro tipo de Contrato	43	32	75	7,16
TOTALES	508	540	1.048	100

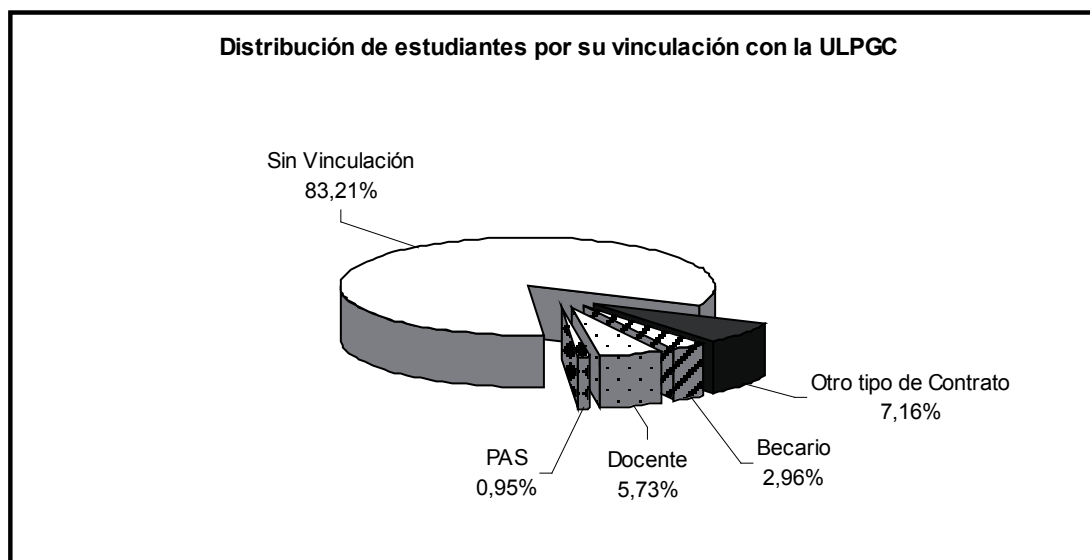

Tipo de Matrícula	Nº Estudiantes			
	05/07	06/08	TOTAL	%
Alumnos con Minusvalía	2	4	6	0,57
Alumnos con Minusvalía + FN 1 ^a	1	0	1	0,10
Becarios de la Comunidad Autónoma	1	1	2	0,19
Becarios de Investigación	25	9	34	3,24
Becarios de Investigación + FN 1 ^a	1	0	1	0,10
Becarios MAE-AECI(Doctorado)	0	2	2	0,19
Becarios MEC	1	0	1	0,10
Convalidaciones	0	27	27	2,58
Familia numerosa de 1 ^a (FN 1 ^a)	11	2	13	1,24
Familia numerosa de 2 ^a (FN 2 ^a)	2	15	17	1,62
Ordinaria	418	447	865	82,54
Personal ULPGC	46	32	78	7,44
Personal ULPGC + FNG	0	1	1	0,10
TOTALES	508	540	1.048	100

FNG: Familia Numerosa General

1 DOCENCIA Y ESTUDIANTES

5 Perfil del estudiante de 3^{er} ciclo

6 Estudiantes por título de acceso

Título	Nº Estudiantes			
	05/07	06/08	TOTAL	%
Área de CC. Experimentales y de la Salud	195	189	384	36,64
Arquitecto	0	1	1	0,10
Astrofísica	0	1	1	0,10
Biología Ambiental	1	1	2	0,19
Ciencias (Matemáticas)	0	1	1	0,10
Estadística e Investigación Operativa	0	1	1	0,10
Estudios de Origen de Doctor, No Homologados	15	18	33	3,15
Farmacia	1	1	2	0,19
Ingeniero Agrónomo	0	1	1	0,10
Ingeniero Industrial	2	1	3	0,29
Ingeniero Industrial: Química	0	1	1	0,10
Licenciado en Biología	8	6	14	1,34
Licenciado en Ciencias	1	0	1	0,10
Licenciado en Ciencias Ambientales	0	1	1	0,10
Licenciado en Ciencias Biológicas	4	0	4	0,38
Licenciado en Ciencias de la Actividad Física y del Deporte	3	5	8	0,76
Licenciado en Ciencias de la Información	1	0	1	0,10
Licenciado en Ciencias del Mar	30	15	45	4,29
Licenciado en Ciencias Físicas	5	0	5	0,48
Licenciado en Ciencias Geológicas	0	1	1	0,10
Licenciado en Ciencias Matemáticas	1	2	3	0,29
Licenciado en Ciencias Químicas	0	1	1	0,10
Licenciado en Educación Física	4	0	4	0,38
Licenciado en Farmacia	12	15	27	2,58
Licenciado en Geografía e Historia: Geografía	0	1	1	0,10
Licenciado en Geología	1	1	2	0,19
Licenciado en Informática	0	2	2	0,19
Licenciado en Medicina	47	21	68	6,49
Licenciado en Odontología	3	2	5	0,48
Licenciado en Psicología	0	14	14	1,34
Licenciado en Veterinaria	31	24	55	5,25
Medicina y Cirugía	24	43	67	6,39
Psicología	0	2	2	0,19
Psicología Clínica	0	6	6	0,57
Publicidad	1	0	1	0,10

Continúa en la página siguiente >>

Título	Nº Estudiantes			
	05/07	06/08	TOTAL	%
Area de Ciencias Sociales y Jurídicas	156	184	340	32,44
Antropología Social	1	0	1	0,10
Arquitecto	1	0	1	0,10
Derecho	3	0	3	0,29
Doctor por la Universidad de Las Palmas de Gran Canaria	0	2	2	0,19
Económicas	1	2	3	0,29
Estudios de Carácter Profesional de Grado Superior	4	3	7	0,67
Estudios de CC. Eclesiast. Equiv. a Licenciado	0	1	1	0,10
Estudios de Origen de Doctor, No Homologados	25	25	50	4,77
Filología Germánica (Inglés)	1	1	2	0,19
Ingeniero de Organización Industrial	1	0	1	0,10
Ingeniero de Telecomunicación	0	1	1	0,10
Ingeniero Industrial	2	7	9	0,86
Licenciado en Administración y Dirección de Empresas	2	6	8	0,76
Licenciado en Antropología Social y Cultural	2	0	2	0,19
Licenciado en Bellas Artes	1	1	2	0,19
Licenciado en Biología	0	1	1	0,10
Licenciado en Ciencias de la Actividad Física y del Deporte	4	5	9	0,86
Licenciado en Ciencias de la Información	2	1	3	0,29
Licenciado en Ciencias del Trabajo	0	3	3	0,29
Licenciado en Ciencias Económicas	0	1	1	0,10
Licenciado en Ciencias Económicas y Comerciales	1	0	1	0,10
Licenciado en Ciencias Económicas y Empresariales	13	10	23	2,19
Licenciado en Ciencias Económicas y Empresariales en Financiación	1	0	1	0,10
Licenciado en Ciencias Políticas y Sociología	1	0	1	0,10
Licenciado en Derecho	44	46	90	8,59
Licenciado en Economía	3	4	7	0,67
Licenciado en Educación Física	6	10	16	1,53
Licenciado en Filología: Alemana	1	0	1	0,10
Licenciado en Filología: Hispánica	0	1	1	0,10
Licenciado en Filosofía	0	2	2	0,19
Licenciado en Filosofía y Ciencias de la Educación	3	5	8	0,76
Licenciado en Filosofía y Letras	0	1	1	0,10
Licenciado en Geografía e Historia	0	1	1	0,10
Licenciado en Historia	0	1	1	0,10
Licenciado en Informática	1	2	3	0,29
Licenciado en Pedagogía	2	4	6	0,57
Licenciado en Psicología	3	5	8	0,76
Licenciado en Psicopedagogía	18	20	38	3,63
Musicología	2	2	4	0,38
Profesor Superior de Música	7	7	14	1,34
Psicología	0	1	1	0,10
Psicología Clínica	0	2	2	0,19

Continúa en la página siguiente >>

1 DOCENCIA Y ESTUDIANTES

5 Perfil del estudiante de 3^{er} ciclo

6 Estudiantes por título de acceso (cont.)

Título	Nº Estudiantes			
	05/07	06/08	TOTAL	%
Área de Enseñanzas Técnicas	81	52	133	12,69
Antropología Social	0	1	1	0,10
Arquitecto	4	14	18	1,72
Arquitecto: Urbanismo y Edificación	2	0	2	0,19
Estudios de Origen de Doctor, No Homologados	11	2	13	1,24
Gestión y Organización Industrial	1	0	1	0,10
Historia del Arte	2	0	2	0,19
Industrial	1	0	1	0,10
Industrias	0	1	1	0,10
Ingeniero Agrónomo	1	0	1	0,10
Ingeniero de Caminos, Canales y Puertos	0	1	1	0,10
Ingeniero de Organización Industrial	1	0	1	0,10
Ingeniero de Telecomunicación	11	3	14	1,34
Ingeniero en Informática	2	7	9	0,86
Ingeniero Industrial	18	14	32	3,05
Ingeniero Industrial: Mecánica	1	2	3	0,29
Ingeniero Industrial: Organización Industrial	1	0	1	0,10
Ingeniero Industrial: Química	1	0	1	0,10
Licenciado en Bellas Artes	4	0	4	0,38
Licenciado en Ciencias Ambientales	1	0	1	0,10
Licenciado en Ciencias del Mar	4	0	4	0,38
Licenciado en Ciencias Económicas y Empresariales	1	0	1	0,10
Licenciado en Ciencias Químicas	1	0	1	0,10
Licenciado en Derecho	1	0	1	0,10
Licenciado en Documentación	1	0	1	0,10
Licenciado en Farmacia	0	1	1	0,10
Licenciado en Filosofía y Letras	1	1	2	0,19
Licenciado en Geografía e Historia	3	0	3	0,29
Licenciado en Historia	1	2	3	0,29
Licenciado en Historia del Arte	2	0	2	0,19
Licenciado en Informática	3	1	4	0,38
Licenciado en Psicopedagogía	0	1	1	0,10
Licenciado en Química	1	0	1	0,10
Medicina y Cirugía	0	1	1	0,10

Continúa en la página siguiente >>

Título	Nº Estudiantes			
	05/07	06/08	TOTAL	%
Área de Humanidades	76	115	191	18,23
Arquitecto	2	1	3	0,29
Estudios de Carácter Profesional de Grado Superior	0	1	1	0,10
Estudios de Origen de Doctor, No Homologados	25	23	48	4,58
Filología Anglo-Germánica (Alemán)	0	1	1	0,10
Filología Anglo-Germánica (Inglés)	1	0	1	0,10
Filología Inglesa	1	7	8	0,76
Filología Moderna	1	0	1	0,10
Filología Románica	0	1	1	0,10
Geografía	3	5	8	0,76
Hispanica	0	1	1	0,10
Historia	5	3	8	0,76
Historia Moderna	0	1	1	0,10
Licenciado en Administración y Dirección de Empresas	0	1	1	0,10
Licenciado en Ciencias de la Actividad Física y del Deporte	1	0	1	0,10
Licenciado en Ciencias del Mar	1	1	2	0,19
Licenciado en Ciencias del Trabajo	1	2	3	0,29
Licenciado en Ciencias Económicas y Empresariales	2	1	3	0,29
Licenciado en Derecho	3	2	5	0,48
Licenciado en Economía	1	0	1	0,10
Licenciado en Educación Física	0	2	2	0,19
Licenciado en Filología	0	3	3	0,29
Licenciado en Filología: Eslava	0	2	2	0,19
Licenciado en Filología: Hispánica	3	20	23	2,19
Licenciado en Filología: Inglesa	3	9	12	1,15
Licenciado en Filosofía y Ciencias de la Educación	1	0	1	0,10
Licenciado en Filosofía y Letras	1	1	2	0,19
Licenciado en Geografía	5	3	8	0,76
Licenciado en Geografía e Historia	5	4	9	0,86
Licenciado en Geografía e Historia: Geografía	1	0	1	0,10
Licenciado en Historia	2	6	8	0,76
Licenciado en Pedagogía	0	2	2	0,19
Licenciado en Periodismo	1	0	1	0,10
Licenciado en Psicología	0	1	1	0,10
Licenciado en Sociología	0	1	1	0,10
Licenciado en Traducción e Interpretación	6	7	13	1,24
Licenciado Médico Estomatólogo	1	0	1	0,10
Literatura	0	1	1	0,10
Medicina y Cirugía	0	1	1	0,10
Periodismo	0	1	1	0,10
TOTALES	508	540	1.048	100

1 DOCENCIA Y ESTUDIANTES

5 Perfil del estudiante de 3^{er} ciclo

7 Estudiantes por universidad de origen

C.C.A.A	Universidad de Origen	Nº Estudiantes			
		05/07	06/08	TOTAL	%
Andalucía					
	Universidad de Almería	1	1	2	0,19
	Universidad de Cádiz	1	2	3	0,29
	Universidad de Córdoba	3	4	7	0,67
	Universidad de Granada	9	12	21	2,00
	Universidad de Málaga	2	2	4	0,38
	Universidad de Sevilla	5	5	10	0,95
Aragón					
	Universidad de Zaragoza	2	0	2	0,19
Asturias					
	Universidad de Oviedo	4	4	8	0,76
Baleares					
	Universidad de Las Islas Baleares	0	1	1	0,10
Canarias					
	Universidad de La Laguna	62	55	117	11,16
	Universidad de Las Palmas de Gran Canaria	230	251	481	45,90
Cantabria					
	Universidad de Cantabria	0	1	1	0,10
Castilla y León					
	Universidad de Burgos	0	1	1	0,10
	Universidad de León	3	1	4	0,38
	Universidad de Salamanca	8	11	19	1,81
	Universidad de Valladolid	2	3	5	0,48
Cataluña					
	Universidad Autónoma de Barcelona	2	3	5	0,48
	Universidad de Barcelona	5	4	9	0,86
	Universidad de Girona	1	0	1	0,10
	Universidad Oberta Cataluña	2	5	7	0,67
	Universidad Pompeu Fabra	1	0	1	0,10
	Universidad Rovira I Virgili	1	0	1	0,10
Extremadura					
	Universidad de Extremadura	0	1	1	0,10

Continúa en la página siguiente >>

Estudiantes por universidad de origen (cont.) 7

C.C.A.A	Universidad de Origen	Nº Estudiantes			
		05/07	06/08	TOTAL	%
Galicia					
	Universidad de La Coruña	1	1	2	0,19
	Universidad de Santiago (De Compostela)	3	6	9	0,86
	Universidad de Vigo	1	2	3	0,29
Madrid					
	Universidad Alfonso X El Sabio	3	0	3	0,29
	Universidad Autónoma de Madrid	2	2	4	0,38
	Universidad Complutense de Madrid	11	17	28	2,67
	Universidad de San Pablo - CEU	4	3	7	0,67
	Universidad Europea de Madrid	1	0	1	0,10
	Universidad Nacional de Educación a Distancia	9	23	32	3,05
	Universidad Politécnica de Madrid	4	1	5	0,48
	Universidad Pontificia Comillas	1	4	5	0,48
Murcia					
	Universidad Católica Antonio de Murcia	2	0	2	0,19
Navarra					
	Universidad de Navarra (Universidad de La Iglesia)	1	3	4	0,38
	Universidad Pública de Navarra	2	1	3	0,29
País Vasco					
	Universidad de Deusto (Universidad de la Iglesia)	1	2	3	0,29
	Universidad del País Vasco	1	5	6	0,57
Valencia					
	Universidad de Alicante	0	1	1	0,10
	Universidad Católica de Valencia San Vicente Marti	0	1	1	0,10
	Universidad Politécnica de Valencia	0	1	1	0,10
	Universidad de Valencia (Estudil General)	3	0	3	0,29
Otros					
	Ambito Militar	0	2	2	0,19
	Ministerio de Educación y Cultura	16	18	34	3,24
	Universidad Extranjera	97	80	177	16,89
	Sin clasificar	1	0	1	0,10
TOTALES		508	540	1.048	100

1 DOCENCIA Y ESTUDIANTES

5 Perfil del estudiante de 3^{er} ciclo

8 Estudiantes por procedencia geográfica

País y CC.AA.	Provincia	Nº Estudiantes			
		2005/07	2006/08	TOTAL	%
Canarias		450	480	930	88,74
	Las Palmas	429	447	876	83,59
	Santa Cruz de Tenerife	21	33	54	5,15
España		19	26	45	4,29
Andalucía		2	5	7	0,67
	Cádiz	0	1	1	0,10
	Córdoba	1	1	2	0,19
	Granada	0	1	1	0,10
	Sevilla	1	2	3	0,29
Aragón		0	1	1	0,10
	Huesca	0	1	1	0,10
Castilla y León		1	1	2	0,19
	Salamanca	1	0	1	0,10
	Valladolid	0	1	1	0,10
Cataluña		9	10	19	1,81
	Barcelona	8	8	16	1,53
	Girona	1	1	2	0,19
	Lleida	0	1	1	0,10
Galicia		1	2	3	0,29
	La Coruña	0	1	1	0,10
	Pontevedra	1	1	2	0,19
La Rioja		1	0	1	0,10
Madrid		2	5	7	0,67
País Vasco		2	2	4	0,38
	Guipúzcoa	1	1	2	0,19
	Vizcaya	1	1	2	0,19
Valenciana		1	0	1	0,10
	Alicante	1	0	1	0,10
	Valencia	1	0	1	0,10
Extranjero		39	34	73	6,97
TOTALES		508	540	1.048	100

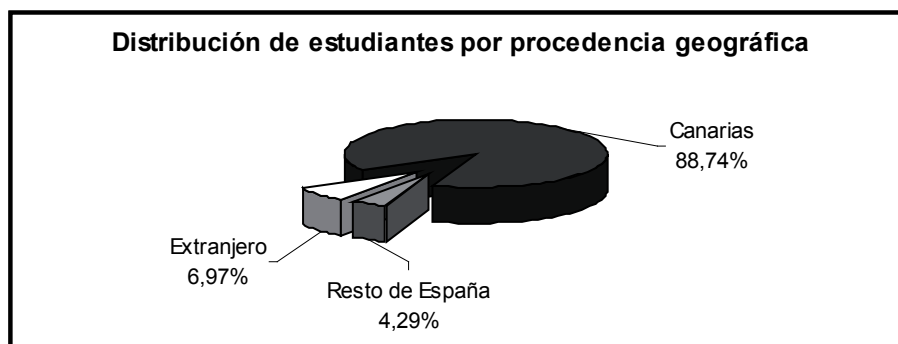

Estudiantes españoles por provincia de procedencia 9

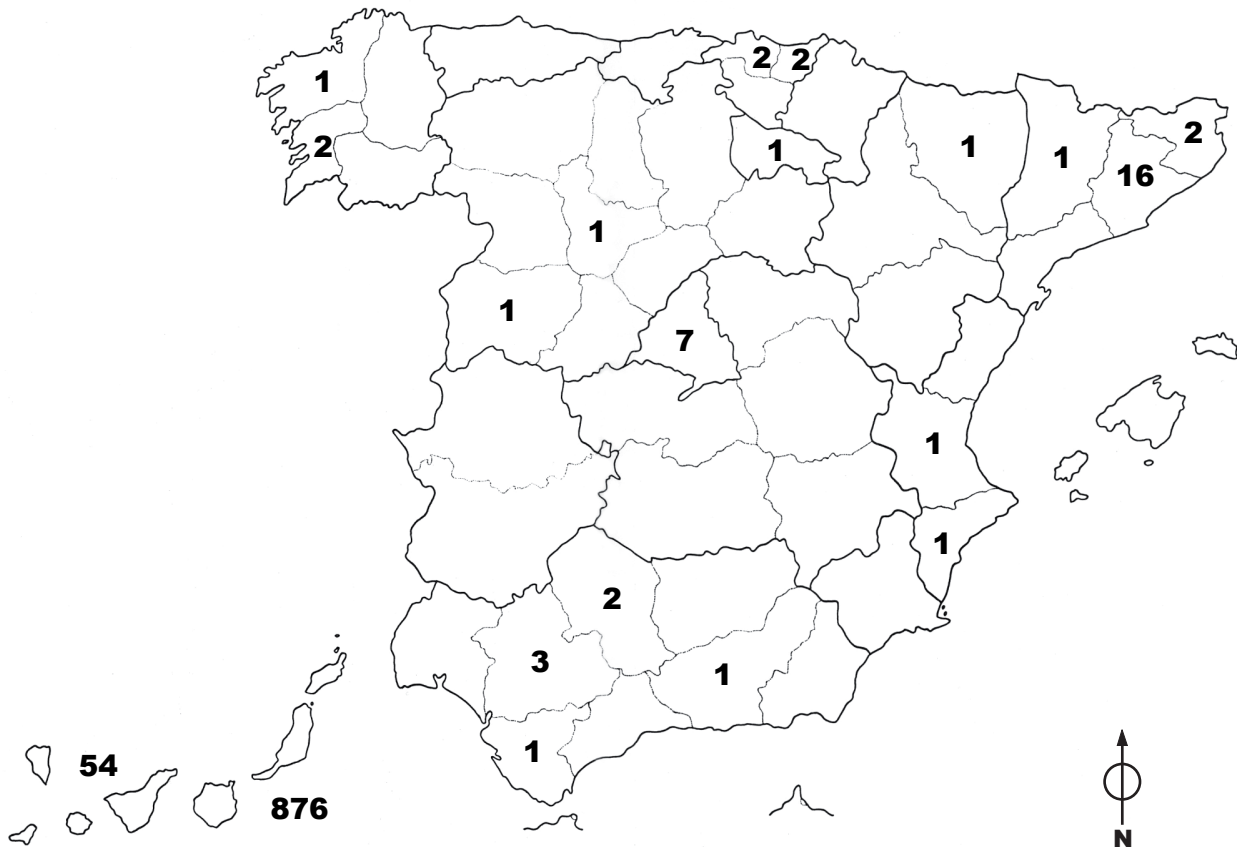

Los valores que se muestran en el mapa engloban tanto a los estudiantes matriculados en el bienio 2005-2007 como en el 2006-2008

1 DOCENCIA Y ESTUDIANTES

5 Perfil del estudiante de 3^{er} ciclo

10 Estudiantes de Canarias por isla de procedencia

Isla de Procedencia	Nº Estudiantes			
	05/07	06/08	TOTAL	%
Fuerteventura	4	7	11	1,18
Gran Canaria	416	432	848	91,18
El Hierro	1	1	2	0,22
La Gomera	0	0	0	0,00
La Palma	2	1	3	0,32
Lanzarote	9	10	19	2,04
Tenerife	18	29	47	5,05
TOTALES	450	480	930	100

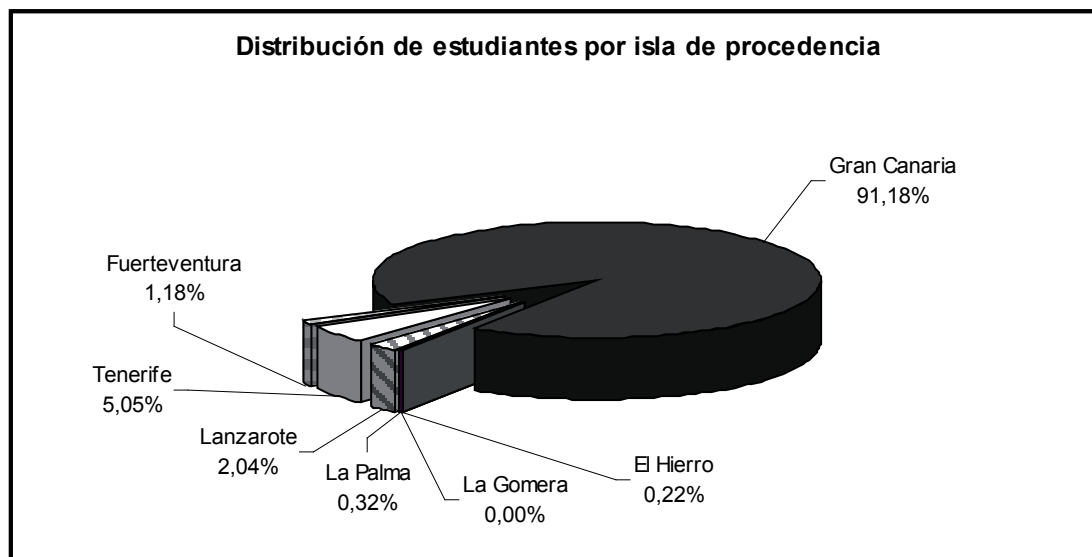

Estudiantes de la provincia de Las Palmas por municipio 11

Isla	Municipio	Nº Estudiantes			
		05/07	06/08	TOTAL	%
Fuerteventura		4	7	11	1,26
	La Oliva	0	0	0	0,00
	Pájara	0	1	1	0,11
	Puerto del Rosario	4	5	9	1,03
	Tuineje	0	1	1	0,11
Gran Canaria		416	430	846	96,58
	Agaete	1	1	2	0,23
	Agüimes	6	10	16	1,83
	Arucas	21	9	30	3,42
	Firgas	3	3	6	0,68
	Gáldar	6	8	14	1,60
	Ingenio	9	12	21	2,40
	Las Palmas de Gran Canaria	287	301	588	67,12
	Mogán	2	1	3	0,34
	Moya	0	4	4	0,46
	San Bartolomé de Tirajana	10	10	20	2,28
	San Nicolás de Tolentino	0	2	2	0,23
	Santa Brígida	20	16	36	4,11
	Santa Lucía de Tirajana	8	12	20	2,28
	Santa María de Guía	2	3	5	0,57
	Telde	35	28	63	7,19
	Teror	1	2	3	0,34
	Valsequillo de Gran Canaria	3	3	6	0,68
	Vega de San Mateo	2	5	7	0,80
Lanzarote		9	10	19	2,17
	Arrecife	8	6	14	1,60
	San Bartolomé	0	2	2	0,23
	Teguise	1	1	2	0,23
	Tinajo	0	1	1	0,11
TOTALES		429	447	876	100

DOCENCIA Y ESTUDIANTES 1

Planes de estudio 6

Centro	Titulación	Datos	
		Año Plan	Créditos Totales
Área de CC. Experimentales y de la Salud			
Facultad de Ciencias de la Salud	Diplomado en Enfermería	1997	236
	Diplomado en Enfermería (Lanzarote)	1997	236
	Diplomado en Fisioterapia	2004	207
	Licenciado en Medicina	1997	540
Facultad de Ciencias del Mar	Licenciado en Ciencias del Mar	2001	345
Facultad de Veterinaria	Licenciado en Veterinaria	2000	415
Area de Ciencias Sociales y Jurídicas			
Escuela Universitaria Adscrita de Turismo de Lanzarote	Diplomado en Turismo (Lanzarote)	1996	207
Facultad de Ciencias de la Actividad Física y el Deporte	Licenciado en Ciencias de la Actividad Física y del Deporte	2001	340
Facultad de Ciencias Económicas y Empresariales	Diplomado en Ciencias Empresariales	1994	207
	Diplomado en Turismo	1996	207
	Licenciado en Administración y Dirección de Empresas	1994	307
	Licenciado en Economía	1994	311
Facultad de Ciencias Jurídicas	Diplomado en Relaciones Laborales	1993	214
	Diplomado en Trabajo Social	1998	200
	Licenciado en Derecho	1991	(*)
Facultad de Formación del Profesorado	Diplomado en Educación Social	1998	199
	Licenciado en Psicopedagogía (2º Ciclo)	2000	127,5
	Licenciado en Psicopedagogía (No Presencial)	2000	127,5
	Maestro, especialidad Audición y Lenguaje	2001	195,5
	Maestro, especialidad Educación Especial	2000	204,5
	Maestro, especialidad Educación Física	2000	204,5
	Maestro, especialidad Educación Infantil	2000	204,5
	Maestro, especialidad Educación Musical	2000	204,5
	Maestro, especialidad Educación Primaria	2000	204,5
	Maestro, especialidad Educación Primaria (No Presencial)	2001	204,5
	Maestro, especialidad Lengua Extranjera	2000	206

Continúa en la página siguiente >>

1 DOCENCIA Y ESTUDIANTES

6 Planes de estudio

1 Créditos asignados por titulación (cont.)

Centro	Titulación	Datos	
		Año Plan	Créditos Totales
Área de Enseñanzas Técnicas			
Escuela Técnica Superior de Arquitectura	Arquitecto	2001	447
Escuela Técnica Superior de Ingeniería Industrial	Ingeniero de Organización Industrial (2º Ciclo)	2001	159
	Ingeniero en Automática y Electrónica Industrial (2º Ciclo)	2001	159
	Ingeniero Industrial	2001	431,5
	Ingeniero Químico	2001	417
Escuela Técnica Superior de Ingenieros de Telecomunicación	Ingeniero de Telecomunicación	2000	423
	Ingeniero en Electrónica (2º Ciclo)	2000	166
Escuela Universitaria de Ingeniería Técnica de Telecomunicación	Ingeniero Técnico de Telecomunicación, especialidad en Sistemas de Telecomunicación	2000	241,5
	Ingeniero Técnico de Telecomunicación, especialidad en Sistemas Electrónicos	2000	241,5
	Ingeniero Técnico de Telecomunicación, especialidad en Sonido e Imagen	2000	241,5
	Ingeniero Técnico de Telecomunicación, especialidad en Telemática	2000	241,5
Escuela Universitaria Informática	Ingeniero Técnico en Informática de Gestión	2000	225
	Ingeniero Técnico en Informática de Sistemas	2000	225
Escuela Universitaria Politécnica	Ingeniero Técnico de Obras Públicas, especialidad en Construcciones Civiles	2001	254
	Ingeniero Técnico de Obras Públicas, especialidad en Hidrología	2001	254
	Ingeniero Técnico de Obras Públicas, especialidad en Transportes y Servicios Urbanos	2001	254
	Ingeniero Técnico en Diseño Industrial	1997	248
	Ingeniero Técnico en Topografía	2001	243
	Ingeniero Técnico Industrial	1976	(*)
	Ingeniero Técnico Industrial, especialidad en Electricidad	2001	254
	Ingeniero Técnico Industrial, especialidad en Electrónica Industrial	2001	254
	Ingeniero Técnico Industrial, especialidad en Mecánica	2001	254
	Ingeniero Técnico Industrial, especialidad en Química Industrial	2001	254
	Ingeniero Técnico Naval	1976	(*)
	Ingeniero Técnico Naval, especialidad en Estructuras Marinas	2001	243
	Ingeniero Técnico Naval, especialidad en Propulsión y Servicios del Buque	2001	243
Facultad de Informática	Ingeniero en Informática	1997	423

Continúa en la página siguiente >>

Centro	Titulación	Datos	
		Año Plan	Créditos Totales
Área de Humanidades			
Facultad de Filología	Licenciado en Filología Hispánica	1993	290
	Licenciado en Filología Inglesa	1994	309
Facultad de Geografía e Historia	Licenciado en Geografía	2000	303
	Licenciado en Historia	2001	324
Facultad de Traducción e Interpretación	Licenciado en Traducción e Interpretación: Alemán	2000	300
	Licenciado en Traducción e Interpretación: Francés	2000	300
	Licenciado en Traducción e Interpretación: Inglés	2000	300

(*) Titulaciones que no están distribuidas por créditos

1 DOCENCIA Y ESTUDIANTES

6 Planes de estudio

2 Planes de estudio por fecha de publicación en el BOE

Centro	Titulación	Datos	
		Fecha BOE	Situación
Área de CC. Experimentales y de la Salud			
Facultad de Ciencias de la Salud	Diplomado en Enfermería	06-nov-1997	Activo
	Diplomado en Enfermería (Lanzarote)	06-nov-1997	Activo
	Diplomado en Fisioterapia	17-jun-1993	Activo
	Licenciado en Medicina	23-jul-1997	Activo
Facultad de Ciencias del Mar	Licenciado en Ciencias del Mar	19-feb-2001	Activo
Facultad de Veterinaria	Licenciado en Veterinaria	20-ene-2000	Activo
Area de Ciencias Sociales y Jurídicas			
Escuela Universitaria Adscrita de Turismo de Lanzarote	Diplomado en Turismo (Lanzarote)	21-nov-1996	Activo
Facultad de Ciencias de la Actividad Física y el Deporte	Licenciado en Ciencias de la Actividad Física y del Deporte	28-jul-2001	Activo
Facultad de Ciencias Económicas y Empresariales	Diplomado en Ciencias Empresariales	21-oct-1994	Activo
	Diplomado en Turismo	21-nov-1996	Activo
	Licenciado en Administración y Dirección de Empresas	21-oct-1994	Activo
	Licenciado en Economía	10-sep-1994	Activo
Facultad de Ciencias Jurídicas	Diplomado en Relaciones Laborales	14-jun-1993	Activo
	Diplomado en Trabajo Social	28-mar-1998	Activo
	Licenciado en Derecho	06-sep-1991	Activo
Facultad de Formación del Profesorado	Diplomado en Educación Social	04-nov-1998	Activo
	Licenciado en Psicopedagogía (2º Ciclo)	15-nov-200	Activo
	Licenciado en Psicopedagogía (No Presencial)	15-nov-200	Activo
	Maestro, especialidad Audición y Lenguaje	19-feb-2001	Activo
	Maestro, especialidad Educación Especial	14-nov-2000	Activo
	Maestro, especialidad Educación Física	15-nov-2000	Activo
	Maestro, especialidad Educación Infantil	14-nov-2000	Activo
	Maestro, especialidad Educación Musical	14-nov-2000	Activo
	Maestro, especialidad Educación Primaria	15-nov-2000	Activo
	Maestro, especialidad Educación Primaria (No Presencial)	01-ene-2001	Activo
Maestro, especialidad Lengua Extranjera	14-nov-2000	Activo	

Continúa en la página siguiente >>

Planes de estudio por fecha de publicación en el BOE (cont.) 2

Centro	Titulación	Datos	
		Fecha BOE	Situación
Área de Enseñanzas Técnicas			
Escuela Técnica Superior de Arquitectura	Arquitecto	03-sep-2001	Activo
Escuela Técnica Superior de Ingeniería Industrial	Ingeniero de Organización Industrial (2º Ciclo)	25-ago-2001	Activo
	Ingeniero en Automática y Electrónica Industrial (2º Ciclo)	14-dic-2001	Activo
	Ingeniero Industrial	25-ago-2001	Activo
	Ingeniero Químico	27-ago-2001	Activo
Escuela Técnica Superior de Ingenieros de Telecomunicación	Ingeniero de Telecomunicación	14-nov-2000	Activo
	Ingeniero en Electrónica (2º Ciclo)	15-nov-2000	Activo
Escuela Universitaria de Ingeniería Técnica de Telecomunicación	Ingeniero Técnico de Telecomunicación, especialidad en Sistemas de Telecomunicación	15-nov-2000	Activo
	Ingeniero Técnico de Telecomunicación, especialidad en Sistemas Electrónicos	14-nov-2000	Activo
	Ingeniero Técnico de Telecomunicación, especialidad en Sonido e Imagen	15-nov-2000	Activo
	Ingeniero Técnico de Telecomunicación, especialidad en Telemática	14-nov-2000	Activo
Escuela Universitaria Informática	Ingeniero Técnico en Informática de Gestión	19-sep-2000	Activo
	Ingeniero Técnico en Informática de Sistemas	19-sep-2000	Activo
Escuela Universitaria Politécnica	Ingeniero Técnico de Obras Públicas, especialidad en Construcciones Civiles	04-sep-2001	Activo
	Ingeniero Técnico de Obras Públicas, especialidad en Hidrología	14-dic-2001	Activo
	Ingeniero Técnico de Obras Públicas, especialidad en Transportes y Servicios Urbanos	14-dic-2001	Activo
	Ingeniero Técnico en Diseño Industrial	14-nov-1997	Activo
	Ingeniero Técnico en Topografía	30-ago-2001	Activo
	Ingeniero Técnico Industrial	24-dic-1976	Activo
	Ingeniero Técnico Industrial, especialidad en Electricidad	03-sep-2001	Activo
	Ingeniero Técnico Industrial, especialidad en Electrónica Industrial	03-sep-2001	Activo
	Ingeniero Técnico Industrial, especialidad en Mecánica	13-sep-2001	Activo
	Ingeniero Técnico Industrial, especialidad en Química Industrial	31-ago-2001	Activo
	Ingeniero Técnico Naval	24-dic-1976	Activo
	Ingeniero Técnico Naval, especialidad en Estructuras Marinas	25-jul-2001	Activo
	Ingeniero Técnico Naval, especialidad en Propulsión y Servicios del Buque	25-jul-2001	Activo
Facultad de Informática	Ingeniero en Informática	20-nov-1997	Activo

Continúa en la página siguiente >>

1 DOCENCIA Y ESTUDIANTES

6 Planes de estudio

2 Planes de estudio por fecha de publicación en el BOE (cont.)

Centro	Titulación	Datos	
		Fecha BOE	Situación
Área de Humanidades			
Facultad de Filología	Licenciado en Filología Hispánica	23-dic-1993	Activo
	Licenciado en Filología Inglesa	26-oct-1994	Activo
Facultad de Geografía e Historia	Licenciado en Geografía	19-sep-2000	Activo
	Licenciado en Historia	28-ago-2001	Activo
Facultad de Traducción e Interpretación	Licenciado en Traducción e Interpretación: Alemán	19-sep-2000	Activo
	Licenciado en Traducción e Interpretación: Francés	19-sep-2000	Activo
	Licenciado en Traducción e Interpretación: Inglés	19-sep-2000	Activo

Estudiantes que han finalizado los estudios por titulación y sexo 1

Centro	Titulación	Sexo		
		Hombre	Mujer	TOTAL
Área de CC. Experimentales y de la Salud		85	235	320
Facultad de Ciencias de la Salud	Diplomado en Enfermería	24	70	94
	Diplomado en Enfermería (Lanzarote)	5	31	36
	Diplomado en Fisioterapia	12	23	35
	Licenciado en Medicina	11	34	45
Facultad de Ciencias del Mar	Licenciado en Ciencias del Mar	14	31	45
Facultad de Veterinaria	Licenciado en Veterinaria	19	46	65
Area de Ciencias Sociales y Jurídicas		302	739	1.041
Escuela Universitaria Adscrita de Turismo de Lanzarote	Diplomado en Turismo (Lanzarote)	9	17	26
Facultad de Ciencias de la Actividad Física y el Deporte	Licenciado en Ciencias de la Actividad Física y del Deporte	32	22	54
Facultad de Ciencias Económicas y Empresariales	Diplomado en Ciencias Empresariales	27	59	86
	Diplomado en Turismo	10	45	55
	Licenciado en Administración y Dirección de Empresas	48	78	126
	Licenciado en Economía	19	17	36
Facultad de Ciencias Jurídicas	Diplomado en Relaciones Laborales	7	49	56
	Diplomado en Trabajo Social	11	55	66
	Licenciado en Derecho	49	82	131
Facultad de Formación del Profesorado	Diplomado en Educación Social	7	27	34
	Licenciado en Psicopedagogía (2º Ciclo)	10	38	48
	Licenciado en Psicopedagogía (No Presencial)	9	16	25
	Maestro, especialidad Audición y Lenguaje	2	27	29
	Maestro, especialidad Educación Especial	2	44	46
	Maestro, especialidad Educación Física	27	21	48
	Maestro, especialidad Educación Infantil	3	52	55
	Maestro, especialidad Educación Musical	21	27	48
	Maestro, especialidad Educación Primaria	1	34	35
	Maestro, especialidad Lengua Extranjera	8	29	37

Continúa en la página siguiente >>

1 DOCENCIA Y ESTUDIANTES

7 Rendimiento académico

1 Estudiantes que han finalizado los estudios por titulación y sexo (cont.)

Centro	Titulación	Sexo		
		Hombre	Mujer	TOTAL
Área de Enseñanzas Técnicas		424	218	642
Escuela Técnica Superior de Arquitectura	Arquitecto	43	41	84
Escuela Técnica Superior de Ingeniería Industrial	Ingeniero de Organización Industrial (2º Ciclo)	6	2	8
	Ingeniero en Automática y Electrónica Industrial (2º Ciclo)	2	0	2
	Ingeniero Industrial	49	22	71
	Ingeniero Químico	1	1	2
Escuela Técnica Superior de Ingenieros de Telecomunicación	Ingeniero de Telecomunicación	23	9	32
	Ingeniero en Electrónica (2º Ciclo)	4	0	4
Escuela Universitaria de Ingeniería Técnica de Telecomunicación	Ingeniero Técnico de Telecomunicación, especialidad en Sistemas de Telecomunicación	16	5	21
	Ingeniero Técnico de Telecomunicación, especialidad en Sistemas Electrónicos	13	1	14
	Ingeniero Técnico de Telecomunicación, especialidad en Sonido e Imagen	20	6	26
	Ingeniero Técnico de Telecomunicación, especialidad en Telemática	18	4	22
Escuela Universitaria Informática	Ingeniero Técnico en Informática de Gestión	21	7	28
	Ingeniero Técnico en Informática de Sistemas	38	5	43
Escuela Universitaria Politécnica	Ingeniero Técnico de Obras Públicas, especialidad en Construcciones Civiles	29	25	54
	Ingeniero Técnico de Obras Públicas, especialidad en Hidrología	1	0	1
	Ingeniero Técnico de Obras Públicas, especialidad en Transportes y Servicios Urbanos	0	2	2
	Ingeniero Técnico en Diseño Industrial	10	16	26
	Ingeniero Técnico en Topografía	11	18	29
	Ingeniero Técnico Industrial	27	12	39
	Ingeniero Técnico Industrial, especialidad en Electricidad	20	2	22
	Ingeniero Técnico Industrial, especialidad en Electrónica Industrial	8	1	9
	Ingeniero Técnico Industrial, especialidad en Mecánica	19	8	27
	Ingeniero Técnico Industrial, especialidad en Química Industrial	11	23	34
	Ingeniero Técnico Naval, especialidad en Estructuras Marinas	4	3	7
Ingeniero Técnico Naval, especialidad en Propulsión y Servicios del Buque	5	3	8	
Facultad de Informática	Ingeniero en Informática	25	2	27

Continúa en la página siguiente >>

**Estudiantes que han finalizado los estudios por titulación y sexo 1
(cont.)**

Centro	Titulación	Sexo		
		Hombre	Mujer	TOTAL
Área de Humanidades		50	135	185
Facultad de Filología	Licenciado en Filología Hispánica	7	16	23
	Licenciado en Filología Inglesa	2	24	26
Facultad de Geografía e Historia	Licenciado en Geografía	6	6	12
	Licenciado en Historia	17	19	36
Facultad de Traducción e Interpretación	Licenciado en Traducción e Interpretación: Alemán	2	12	14
	Licenciado en Traducción e Interpretación: Francés	1	6	7
	Licenciado en Traducción e Interpretación: Inglés	15	52	67
TOTALES		861	1.327	2.188

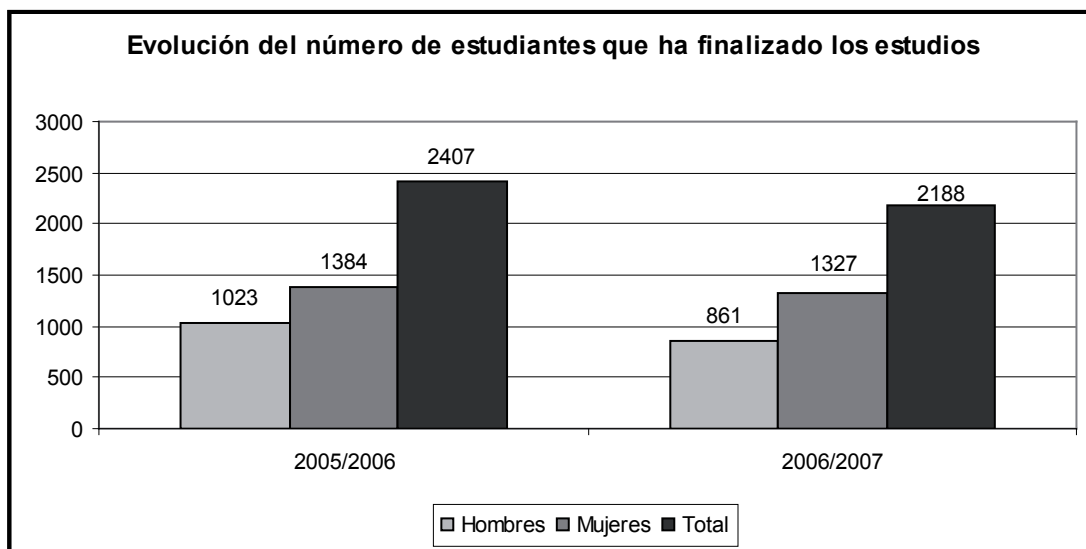

1 DOCENCIA Y ESTUDIANTES

7 Rendimiento académico

2 Hombres que han finalizado los estudios por titulación y edad

Centro	Titulación	Edad									TOTAL
		20	21	22	23	24	25	26	27-29	>=30	
Área de CC. Experimentales y de la Salud		16	2	19	10	10	10	5	4	9	85
Facultad de Ciencias de la Salud	Diplomado en Enfermería	11	1	2	0	2	3	0	2	3	24
	Diplomado en Enfermería (Lanzarote)	1	1	1	0	1	0	1	0	0	5
	Diplomado en Fisioterapia	4	0	3	1	1	1	0	0	2	12
	Licenciado en Medicina	0	0	0	7	0	2	2	0	0	11
Facultad de Ciencias del Mar	Licenciado en Ciencias del Mar	0	0	4	0	3	4	2	1	0	14
Facultad de Veterinaria	Licenciado en Veterinaria	0	0	9	2	3	0	0	1	4	19
Area de Ciencias Sociales y Jurídicas		7	19	24	36	32	39	33	50	62	302
Escuela Universitaria Adscrita de Turismo de Lanzarote	Diplomado en Turismo (Lanzarote)	0	1	0	2	4	1	0	0	1	9
Facultad de Ciencias de la Actividad Física y el Deporte	Licenciado en Ciencias de la Actividad Física y del Deporte	0	0	3	5	4	4	7	6	3	32
Facultad de Ciencias Económicas y Empresariales	Diplomado en Ciencias Empresariales	0	1	2	3	2	3	4	6	6	27
	Diplomado en Turismo	0	1	2	1	2	0	3	1	0	10
	Licenciado en Administración y Dirección de Empresas	0	0	3	7	6	8	5	12	7	48
	Licenciado en Economía	0	2	2	5	4	3	1	1	1	19
Facultad de Ciencias Jurídicas	Diplomado en Relaciones Laborales	0	1	0	1	0	1	2	1	1	7
	Diplomado en Trabajo Social	0	4	2	0	2	1	0	2	0	11
	Licenciado en Derecho	0	0	2	3	2	7	3	11	21	49
Facultad de Formación del Profesorado	Diplomado en Educación Social	1	1	1	0	2	0	1	0	1	7
	Licenciado en Psicopedagogía (2º Ciclo)	0	0	1	1	1	1	2	1	3	10
	Licenciado en Psicopedagogía (No Presencial)	0	0	0	0	0	0	1	0	8	9
	Maestro, especialidad Audición y Lenguaje	1	0	0	0	1	0	0	0	0	2
	Maestro, especialidad Educación Especial	0	0	0	0	0	0	0	1	1	2
	Maestro, especialidad Educación Física	2	3	5	4	1	4	1	4	3	27
	Maestro, especialidad Educación Infantil	0	0	0	0	0	1	0	1	1	3
	Maestro, especialidad Educación Musical	2	3	1	3	1	3	3	1	4	21
	Maestro, especialidad Educación Primaria	0	1	0	0	0	0	0	0	0	1
	Maestro, especialidad Lengua Extranjera	1	1	0	1	0	2	0	2	1	8

Continúa en la página siguiente >>

Hombres que han finalizado los estudios por titulación y edad (cont.) 2

Centro	Titulación	Edad									TOTAL
		20	21	22	23	24	25	26	27-29	>=30	
Área de Enseñanzas Técnicas		1	24	29	43	52	51	48	83	93	424
Escuela Técnica Superior de Arquitectura	Arquitecto	0	0	0	1	6	4	4	8	20	43
Escuela Técnica Superior de Ingeniería Industrial	Ingeniero de Organización Industrial (2º Ciclo)	0	0	0	1	1	0	0	1	3	6
	Ingeniero en Automática y Electrónica Industrial (2º Ciclo)	0	0	0	0	0	0	1	0	1	2
	Ingeniero Industrial	0	0	0	5	4	5	7	15	13	49
	Ingeniero Químico	0	0	0	0	0	0	0	0	1	1
Escuela Técnica Superior de Ingenieros de Telecomunicación	Ingeniero de Telecomunicación	0	0	4	6	3	4	3	1	2	23
	Ingeniero en Electrónica (2º Ciclo)	0	0	0	1	1	1	0	0	1	4
Escuela Universitaria de Ingeniería Técnica de Telecomunicación	Ingeniero Técnico de Telecomunicación, especialidad en Sistemas de Telecomunicación	0	1	1	3	7	0	1	3	0	16
	Ingeniero Técnico de Telecomunicación, especialidad en Sistemas Electrónicos	0	2	0	0	0	3	3	2	3	13
	Ingeniero Técnico de Telecomunicación, especialidad en Sonido e Imagen	0	2	0	1	0	3	2	7	5	20
	Ingeniero Técnico de Telecomunicación, especialidad en Telemática	0	1	1	3	4	6	0	3	0	18
Escuela Universitaria Informática	Ingeniero Técnico en Informática de Gestión	0	3	5	2	2	4	2	1	2	21
	Ingeniero Técnico en Informática de Sistemas	0	6	7	5	2	3	3	7	5	38
Escuela Universitaria Politécnica	Ingeniero Técnico de Obras Públicas, especialidad en Construcciones Civiles	0	1	1	1	4	3	2	11	6	29
	Ingeniero Técnico de Obras Públicas, especialidad en Hidrología	0	0	0	0	0	1	0	0	0	1
	Ingeniero Técnico de Obras Públicas, especialidad en Transportes y Servicios Urbanos	0	0	0	0	0	0	0	0	0	0
	Ingeniero Técnico en Diseño Industrial	0	1	1	1	1	1	2	1	2	10
	Ingeniero Técnico en Topografía	0	1	0	2	1	1	2	0	4	11
	Ingeniero Técnico Industrial	0	0	0	0	0	2	3	8	14	27
	Ingeniero Técnico Industrial, especialidad en Electricidad	0	0	3	1	3	3	4	2	4	20
	Ingeniero Técnico Industrial, especialidad en Electrónica Industrial	0	1	0	1	1	0	1	2	2	8
	Ingeniero Técnico Industrial, especialidad en Mecánica	1	1	2	2	4	0	2	5	2	19
	Ingeniero Técnico Industrial, especialidad en Química Industrial	0	1	4	0	1	3	0	1	1	11
	Ingeniero Técnico Naval, especialidad en Estructuras Marinas	0	1	0	0	0	0	1	1	1	4
	Ingeniero Técnico Naval, especialidad en Propulsión y Servicios del Buque	0	2	0	0	1	0	1	0	1	5
	Facultad de Informática	Ingeniero en Informática	0	0	0	7	6	4	4	4	0

Continúa en la página siguiente >>

1 DOCENCIA Y ESTUDIANTES

7 Rendimiento académico

2 Hombres que han finalizado los estudios por titulación y edad (cont.)

Centro	Titulación	Edad									TOTAL
		20	21	22	23	24	25	26	27-29	>=30	
Área de Humanidades		0	1	15	5	5	3	3	9	9	50
Facultad de Filología	Licenciado en Filología Hispánica	0	1	0	0	0	1	1	0	4	7
	Licenciado en Filología Inglesa	0	0	0	0	1	0	1	0	0	2
Facultad de Geografía e Historia	Licenciado en Geografía	0	0	3	0	0	0	1	1	1	6
	Licenciado en Historia	0	0	6	2	3	2	0	2	2	17
Facultad de Traducción e Interpretación	Licenciado en Traducción e Interpretación: Alemán	0	0	0	0	0	0	0	2	0	2
	Licenciado en Traducción e Interpretación: Francés	0	0	1	0	0	0	0	0	0	1
	Licenciado en Traducción e Interpretación: Inglés	0	0	5	3	1	0	0	4	2	15
TOTALES		24	46	87	94	99	103	89	146	173	861

Mujeres que han finalizado los estudios por titulación y edad 3

Centro	Titulación	Edad									TOTAL
		20	21	22	23	24	25	26	27-29	>=30	
Área de CC. Experimentales y de la Salud		50	10	19	55	26	21	14	21	19	235
Facultad de Ciencias de la Salud	Diplomado en Enfermería	30	7	4	7	4	2	1	8	7	70
	Diplomado en Enfermería (Lanzarote)	8	2	4	6	0	1	2	4	4	31
	Diplomado en Fisioterapia	12	1	2	2	1	3	1	1	0	23
	Licenciado en Medicina	0	0	0	23	6	0	2	3	0	34
Facultad de Ciencias del Mar	Licenciado en Ciencias del Mar	0	0	3	3	8	6	6	4	1	31
Facultad de Veterinaria	Licenciado en Veterinaria	0	0	6	14	7	9	2	1	7	46
Area de Ciencias Sociales y Jurídicas		77	75	100	87	86	62	58	94	100	739
Escuela Universitaria Adscrita de Turismo de Lanzarote	Diplomado en Turismo (Lanzarote)	1	2	1	4	5	0	3	0	1	17
Facultad de Ciencias de la Actividad Física y el Deporte	Licenciado en Ciencias de la Actividad Física y del Deporte	0	0	4	4	2	3	2	5	2	22
Facultad de Ciencias Económicas y Empresariales	Diplomado en Ciencias Empresariales	0	0	3	5	6	4	13	15	13	59
	Diplomado en Turismo	0	10	7	12	7	3	3	2	1	45
	Licenciado en Administración y Dirección de Empresas	0	1	13	7	12	15	4	18	8	78
	Licenciado en Economía	0	1	4	4	4	2	1	1	0	17
Facultad de Ciencias Jurídicas	Diplomado en Relaciones Laborales	5	6	12	1	4	6	2	7	6	49
	Diplomado en Trabajo Social	5	15	15	6	6	1	1	2	4	55
	Licenciado en Derecho	0	0	10	5	10	8	10	17	22	82
Facultad de Formación del Profesorado	Diplomado en Educación Social	12	3	4	0	2	1	0	4	1	27
	Licenciado en Psicopedagogía (2º Ciclo)	0	0	10	8	5	1	5	3	6	38
	Licenciado en Psicopedagogía (No Presencial)	0	0	0	0	0	0	0	0	16	16
	Maestro, especialidad Audición y Lenguaje	3	6	1	2	3	2	2	4	4	27
	Maestro, especialidad Educación Especial	8	6	4	9	2	5	3	3	4	44
	Maestro, especialidad Educación Física	10	2	0	0	3	0	1	3	2	21
	Maestro, especialidad Educación Infantil	20	8	5	4	3	5	1	3	3	52
	Maestro, especialidad Educación Musical	6	6	2	6	3	2	0	0	2	27
	Maestro, especialidad Educación Primaria	6	4	4	7	6	2	2	1	2	34
	Maestro, especialidad Lengua Extranjera	1	5	1	3	3	2	5	6	3	29

Continúa en la página siguiente >>

1 DOCENCIA Y ESTUDIANTES**7 Rendimiento académico****3 Mujeres que han finalizado los estudios por titulación y edad (cont.)**

Centro	Titulación	Edad										TOTAL
		20	21	22	23	24	25	26	27-29	>=30		
Área de Enseñanzas Técnicas		2	18	18	27	30	22	16	50	35	218	
Escuela Técnica Superior de Arquitectura	Arquitecto	0	0	0	1	6	6	6	10	12	41	
Escuela Técnica Superior de Ingeniería Industrial	Ingeniero de Organización Industrial (2º Ciclo)	0	0	0	0	0	0	0	0	2	2	
	Ingeniero en Automática y Electrónica Industrial (2º Ciclo)	0	0	0	0	0	0	0	0	0	0	
	Ingeniero Industrial	0	0	2	4	4	4	0	7	1	22	
	Ingeniero Químico	0	0	1	0	0	0	0	0	0	1	
Escuela Técnica Superior de Ingenieros de Telecomunicación	Ingeniero de Telecomunicación	0	0	1	3	1	2	0	1	1	9	
	Ingeniero en Electrónica (2º Ciclo)	0	0	0	0	0	0	0	0	0	0	
Escuela Universitaria de Ingeniería Técnica de Telecomunicación	Ingeniero Técnico de Telecomunicación, especialidad en Sistemas de Telecomunicación	0	1	1	1	0	0	0	1	1	5	
	Ingeniero Técnico de Telecomunicación, especialidad en Sistemas Electrónicos	0	0	0	0	0	0	0	1	0	1	
	Ingeniero Técnico de Telecomunicación, especialidad en Sonido e Imagen	0	1	0	2	0	0	0	0	3	6	
	Ingeniero Técnico de Telecomunicación, especialidad en Telemática	0	0	0	1	1	0	0	1	1	4	
Escuela Universitaria Informática	Ingeniero Técnico en Informática de Gestión	0	0	3	1	1	1	1	0	0	7	
	Ingeniero Técnico en Informática de Sistemas	0	1	1	0	1	0	0	2	0	5	
Escuela Universitaria Politécnica	Ingeniero Técnico de Obras Públicas, especialidad en Construcciones Civiles	0	1	1	1	2	3	3	9	5	25	
	Ingeniero Técnico de Obras Públicas, especialidad en Hidrología	0	0	0	0	0	0	0	0	0	0	
	Ingeniero Técnico de Obras Públicas, especialidad en Transportes y Servicios Urbanos	0	0	0	1	1	0	0	0	0	2	
	Ingeniero Técnico en Diseño Industrial	0	2	4	4	3	0	1	2	0	16	
	Ingeniero Técnico en Topografía	0	2	1	0	1	3	2	4	5	18	
	Ingeniero Técnico Industrial	0	0	0	0	1	0	1	7	3	12	
	Ingeniero Técnico Industrial, especialidad en Electricidad	0	0	0	0	2	0	0	0	0	2	
	Ingeniero Técnico Industrial, especialidad en Electrónica Industrial	0	0	0	1	0	0	0	0	0	1	
	Ingeniero Técnico Industrial, especialidad en Mecánica	0	0	0	1	2	2	1	2	0	8	
	Ingeniero Técnico Industrial, especialidad en Química Industrial	2	8	2	4	3	0	1	2	1	23	
	Ingeniero Técnico Naval, especialidad en Estructuras Marinas	0	1	1	1	0	0	0	0	0	3	
	Ingeniero Técnico Naval, especialidad en Propulsión y Servicios del Buque	0	1	0	1	0	1	0	0	0	3	
	Facultad de Informática	Ingeniero en Informática	0	0	0	0	1	0	0	1	0	2

Continúa en la página siguiente >>

Mujeres que han finalizado los estudios por titulación y edad (cont.) 3

Centro	Titulación	Edad									TOTAL
		20	21	22	23	24	25	26	27-29	>=30	
Área de Humanidades		0	13	23	25	17	14	6	17	20	135
Facultad de Filología	Licenciado en Filología Hispánica	0	2	0	3	2	1	1	3	4	16
	Licenciado en Filología Inglesa	0	3	4	4	2	3	1	5	2	24
Facultad de Geografía e Historia	Licenciado en Geografía	0	0	2	1	1	1	0	0	1	6
	Licenciado en Historia	0	0	2	2	4	3	1	3	4	19
Facultad de Traducción e Interpretación	Licenciado en Traducción e Interpretación: Alemán	0	2	2	1	0	2	0	1	4	12
	Licenciado en Traducción e Interpretación: Francés	0	0	3	0	1	0	1	0	1	6
	Licenciado en Traducción e Interpretación: Inglés	0	6	10	14	7	4	2	5	4	52
TOTALES		129	116	160	194	159	119	94	182	174	1327

1 DOCENCIA Y ESTUDIANTES

7 Rendimiento académico

4 Duración media de estancia por titulación

Centro	Titulación	Años			
		03/04	04/05	05/06	06/07
Área de CC. Experimentales y de la Salud		4,92	5,09	5,19	4,89
Facultad de Ciencias de la Salud	Diplomado en Enfermería	3,23	3,33	3,37	3,36
	Diplomado en Enfermería (Lanzarote)	3,24	3,24	3,20	3,22
	Diplomado en Fisioterapia	3,08	3,06	3,32	3,15
	Licenciado en Medicina	6,19	5,81	6,17	6,13
Facultad de Ciencias del Mar	Licenciado en Ciencias del Mar	7,37	8,59	8,41	6,78
Facultad de Veterinaria	Licenciado en Veterinaria	6,38	6,52	6,69	6,69
Area de Ciencias Sociales y Jurídicas		4,21	4,42	4,55	4,58
Escuela Universitaria Adscrita de Turismo de Lanzarote	Diplomado en Turismo (Lanzarote)	4,00	4,56	4,24	4,73
Facultad de Ciencias de la Actividad Física y el Deporte	Licenciado en Ciencias de la Actividad Física y del Deporte	4,43	5,72	5,58	6,69
Facultad de Ciencias Económicas y Empresariales	Diplomado en Ciencias Empresariales	6,08	5,62	6,58	5,63
	Diplomado en Turismo	3,91	4,45	4,89	4,95
	Licenciado en Administración y Dirección de Empresas	6,29	6,28	7,04	6,72
	Licenciado en Economía	5,63	6,25	6,59	6,05
Facultad de Ciencias Jurídicas	Diplomado en Relaciones Laborales	4,03	4,44	4,51	4,75
	Diplomado en Trabajo Social	3,44	3,61	3,72	3,74
	Licenciado en Derecho	8,12	8,21	8,33	8,25
Facultad de Formación del Profesorado	Diplomado en Educación Social	3,08	3,24	3,15	3,04
	Licenciado en Psicopedagogía (2º Ciclo)	2,70	2,79	2,77	2,67
	Licenciado en Psicopedagogía (No Presencial)	3,27	3,07	3,42	3,83
	Maestro, especialidad Audición y Lenguaje	2,97	2,98	2,99	3,12
	Maestro, especialidad Educación Especial	3,58	3,57	4,15	4,37
	Maestro, especialidad Educación Física	3,93	4,47	3,79	4,11
	Maestro, especialidad Educación Infantil	3,39	3,46	3,17	3,38
	Maestro, especialidad Educación Musical	3,36	3,67	4,07	3,53
	Maestro, especialidad Educación Primaria	3,50	3,73	3,91	3,68
	Maestro, especialidad Lengua Extranjera	4,24	3,89	3,63	3,85

Continúa en la página siguiente >>

Centro	Titulación	Años			
		03/04	04/05	05/06	06/07
Área de Enseñanzas Técnicas		4,31	5,69	8,07	5,88
Escuela Técnica Superior de Arquitectura	Arquitecto	10,20	10,31	10,97	9,88
Escuela Técnica Superior de Ingeniería Industrial	Ingeniero de Organización Industrial (2º Ciclo)	-	3,00	3,52	4,25
	Ingeniero en Automática y Electrónica Industrial (2º Ciclo)	-	-	3,00	4,00
	Ingeniero Industrial	10,17	11,09	10,85	10,73
Escuela Técnica Superior de Ingenieros de Telecomunicación	Ingeniero de Telecomunicación	7,00	8,31	9,16	9,11
	Ingeniero en Electrónica (2º Ciclo)	-	4,00	4,73	4,23
Escuela Universitaria de Ingeniería Técnica de Telecomunicación	Ingeniero Técnico de Telecomunicación, especialidad en Sistemas de Telecomunicación	7,43	7,83	7,82	6,38
	Ingeniero Técnico de Telecomunicación, especialidad en Sistemas Electrónicos	7,20	7,23	7,55	8,80
	Ingeniero Técnico de Telecomunicación, especialidad en Sonido e Imagen	7,83	9,28	9,07	8,39
	Ingeniero Técnico de Telecomunicación, especialidad en Telemática	8,54	8,80	8,31	7,89
Escuela Universitaria Informática	Ingeniero Técnico en Informática de Gestión	5,69	5,82	6,63	5,45
	Ingeniero Técnico en Informática de Sistemas	6,13	6,12	6,07	5,87
Escuela Universitaria Politécnica	Ingeniero Técnico de Obras Públicas	9,48	9,41	9,15	-
	Ingeniero Técnico de Obras Públicas, especialidad en Construcciones Civiles	-	5,00	5,23	6,61
	Ingeniero Técnico de Obras Públicas, especialidad en Hidrología	-	-	-	5,00
	Ingeniero Técnico de Obras Públicas, especialidad en Transportes y Servicios Urbanos	-	-	4,00	-
	Ingeniero Técnico en Diseño Industrial	5,73	5,64	6,23	7,07
	Ingeniero Técnico en Topografía	9,07	9,19	9,09	7,36
	Ingeniero Técnico Industrial	8,71	8,72	9,38	10,15
	Ingeniero Técnico Industrial, especialidad en Electricidad	-	4,20	5,44	5,16
	Ingeniero Técnico Industrial, especialidad en Electrónica Industrial	-	4,00	5,50	6,20
	Ingeniero Técnico Industrial, especialidad en Mecánica	-	4,41	5,10	4,92
	Ingeniero Técnico Industrial, especialidad en Química Industrial	-	4,00	4,33	4,86
	Ingeniero Técnico Naval	7,00	8,54	8,64	5,00
	Ingeniero Técnico Naval, especialidad en Estructuras Marinas	-	3,00	3,56	5,04
	Ingeniero Técnico Naval, especialidad en Propulsión y Servicios del Buque	-	4,00	53,80	3,71
Facultad de Informática	Ingeniero en Informática	3,04	7,46	8,75	8,64
	Licenciado en Informática	7,5	-	-	-

Continúa en la página siguiente >>

1 DOCENCIA Y ESTUDIANTES

7 Rendimiento académico

4 Duración media de estancia por titulación (cont.)

Centro	Titulación	Años			
		03/04	04/05	05/06	06/07
Área de Humanidades		5,60	6,13	6,15	6,18
Facultad de Filología	Licenciado en Filología Hispánica	5,95	7,32	7,23	7,69
	Licenciado en Filología Inglesa	5,91	6,08	6,82	6,3
Facultad de Geografía e Historia	Licenciado en Geografía	5,27	5,72	5,23	5,74
	Licenciado en Historia	6,3	6,71	7,7	6,25
Facultad de Traducción e Interpretación	Licenciado en Traducción e Interpretación: Alemán	5,11	5	4,73	6,05
	Licenciado en Traducción e Interpretación: Francés	4,67	6	5,56	5,39
	Licenciado en Traducción e Interpretación: Inglés	5,97	6,05	5,77	5,83
TOTALES		4,76	5,33	5,99	5,38

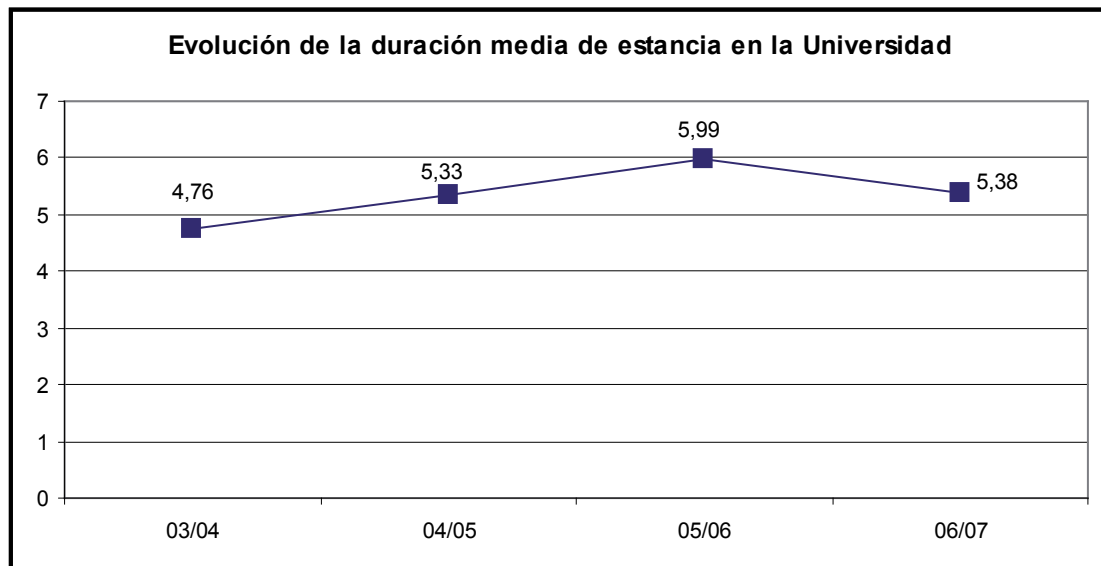

Estudiantes que han presentado el proyecto fin de carrera en el curso 2006/07 por sexo 5

Sexo	Estudiantes	
	Nº Estudiantes	%
Hombres	371	64,86
Mujeres	201	35,14
TOTALES	572	100

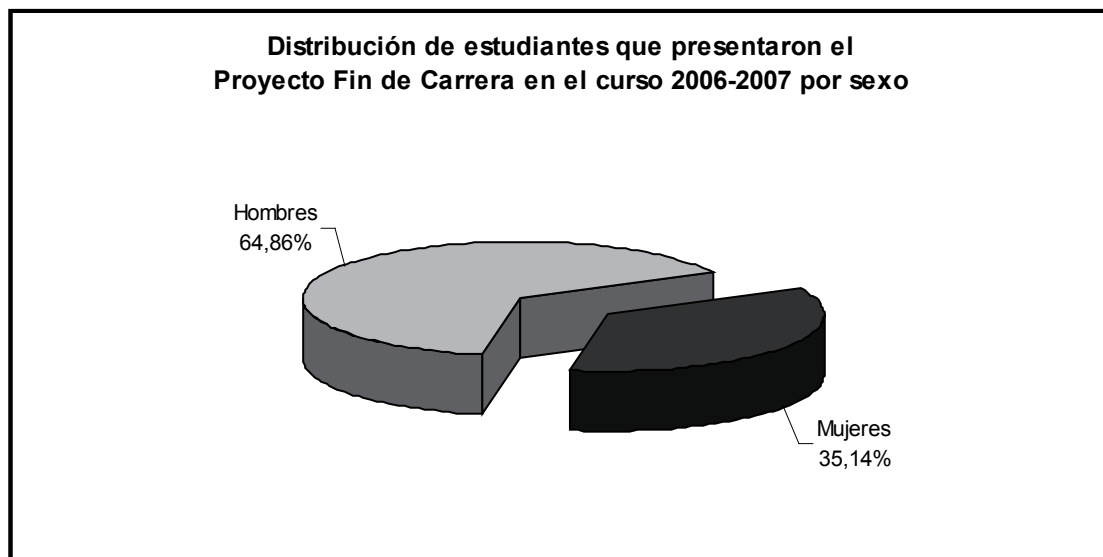

1 DOCENCIA Y ESTUDIANTES

7 Rendimiento académico

6 Estudiantes que han presentado el proyecto fin de carrera en el curso 2006/07 por edad

Edad	Datos	
	Nº Estudiantes	%
20	2	0,35
21	19	3,32
22-23	50	8,74
24-25	139	24,30
26-27	115	20,10
28-29	91	15,91
30-31	66	11,54
32-33	34	5,94
34-35	26	4,55
36-37	10	1,75
38-39	5	0,87
>40	15	2,62
TOTALES	572	100,00

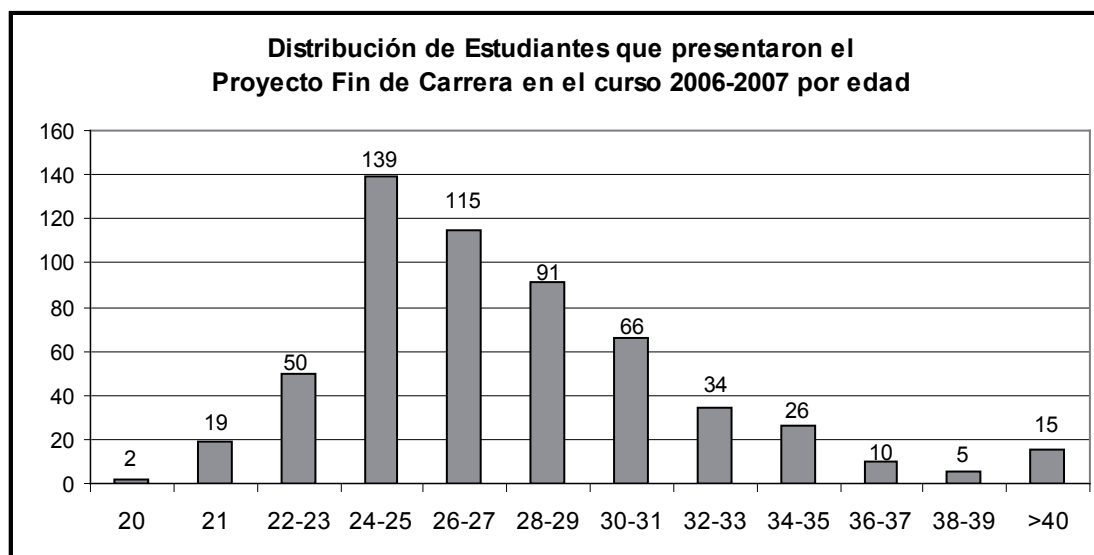

Evolución del número de estudiantes que han presentado el proyecto fin de carrera 7

Curso Académico	Datos
	Nº Estudiantes
2000/2001	611
2001/2002	857
2002/2003	711
2003/2004	633
2004/2005	611
2005/2006	526
2006/2007	572

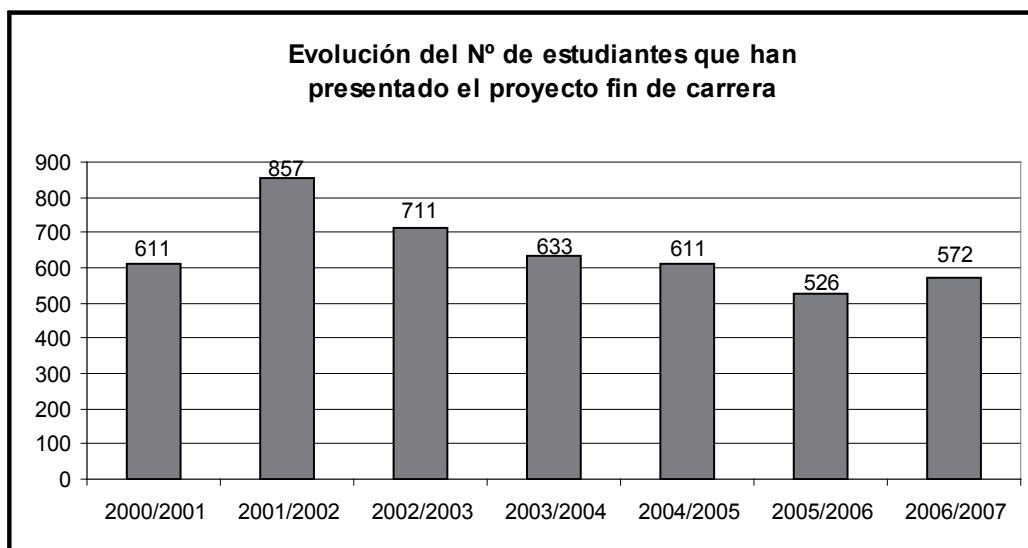

1 DOCENCIA Y ESTUDIANTES

7 Rendimiento académico

8 Abandonos producidos por áreas temáticas

Área	Nº abandonos						
	00/01	01/02	02/03	03/04	04/05	05/06	06/07
Área de CC. Experimentales y de la Salud	43	33	44	51	45	50	72
Área de Ciencias Sociales y Jurídicas	450	469	424	487	528	648	863
Área de Enseñanzas Técnicas	326	266	279	282	319	357	487
Área de Humanidades	134	90	88	86	109	130	151
TOTALES	953	858	835	906	1.001	1.185	1.573

Área	% de abandonos respecto al total de matriculados						
	00/01	01/02	02/03	03/04	04/05	05/06	06/07
Área de CC. Experimentales y de la Salud	2,90	4,04	3,96	3,98	3,46	6,74	3,98
Área de Ciencias Sociales y Jurídicas	6,50	9,56	7,81	7,59	7,68	7,10	9,99
Área de Enseñanzas Técnicas	8,12	7,66	6,78	6,72	8,16	7,38	8,46
Área de Humanidades	5,65	5,66	7,93	6,75	8,30	6,28	8,80
TOTALES	6,02	7,52	7,36	6,88	7,53	7,12	8,83

Se trata de estudiantes que abandonaron los estudios en cada año académico y que no han vuelto a matricularse.

Ratios de rendimiento de los estudiantes de 1^{er} y 2^o ciclo 9

Área	ETC	Contador de Alumnos	Total Cred. Matriculados	Créditos Aptos	Créd. No Aptos	Créditos No Presentados
Área de CC. Experimentales y de la Salud	2.517,90	2.088	163.663,30	108.422,80	21.078,40	34.162,10
Área de Ciencias Sociales y Jurídicas	9.710,18	11.096	631.161,50	320.558,00	118.033,50	192.570,00
Área de Enseñanzas Técnicas	6.496,25	6.776	422.256,20	204.264,00	73.432,80	144.559,40
Área de Humanidades	1.924,91	2.033	125.119,00	67.207,00	22.607,50	35.304,50
Total	20.649,23	21.993	1.342.200,00	700.451,80	235.152,20	406.596,00

Área	Tasa rendimiento (%)	Tasa éxito (%)
Área de CC. Experimentales y de la Salud	66,25	83,72
Área de Ciencias Sociales y Jurídicas	50,79	73,09
Área de Enseñanzas Técnicas	48,37	73,56
Área de Humanidades	53,71	74,83
Total	52,18	74,86

Tasa de rendimiento: Créditos Aptos / Total Créditos

Tasa de Éxito: Créditos Aptos / (Créditos Aptos + Créditos No Aptos)

DOCENCIA Y ESTUDIANTES 1

Becas y ayudas 8

Relación de becas solicitadas, concedidas y no concedidas 1

Becas	Curso Académico							
	03/04		04/05		05/06		06/07	
	Nº Becas	%	Nº Becas	%	Nº Becas	%	Nº Becas	%
Datos totales MEC								
Solicitadas	5.804		6.083		6.141		6.348	
Concedidas	3.724	64,16	3.737	61,43	3.758	61,20	4.012	63,20
Convocatoria General y Movilidad								
Solicitadas	5.804		6.083		6.141		6.348	
No concedidas	2.080	35,84	2.346	38,57	2.383	38,80	2.336	36,80
Concedidas	3.724	64,16	3.737	61,43	3.758	61,20	4.012	63,20
Colaboración en Departamentos								
Concedidas	-		41		45		45	
Introducción a la Investigación								
Concedidas	-		1		0		1	
Movilidad "Séneca"								
Concedidas	-		67		118		142	
Ayudas Programas Sócrates/Erasmus								
Concedidas	-		370		484		404	
Comunidad Autónoma de Canarias								
Total de Becas Solicitadas	1.268		1.935		2.054		2.435	
Total de Becas Concedidas	813		1.016		1.280		1.281	
Becas y Ayudas								
Concedidas	522	64,21	694	68,31	853	66,64	931	72,68
Movilidad, Programas Europeos								
Concedidas	291	35,79	322	31,69	427	33,36	350	27,32

Continúa en la página siguiente >>

1 DOCENCIA Y ESTUDIANTES

8 Becas y ayudas

1 Relación de becas solicitadas, concedidas y no concedidas (cont.)

Becas	Curso Académico							
	03/04		04/05		05/06		06/07	
	Nº Becas	%	Nº Becas	%	Nº Becas	%	Nº Becas	%
ULPGC(1)								
Concedidas	3.403		3.777		4.052		3.213	
Becas de Colaboración y Ayudas								
Concedidas	3.108		3.407		3.568		3.213	
Ayudas Programas Sócrates/Erasmus								
Concedidas	295		370		484		0	
CA de País Vasco (Carácter general)								
Solicitadas	2		2		1		0	
No concedidas	2	100	0	0	1	100	0	0
Concedidas	0	0	2	100	0	0	0	0
CA de País Vasco (Colaboración)								
Solicitadas	2		2		1		1	
No concedidas	2	100	0	0	1	100	1	100
Concedidas	0	0	2	100	0	0	0	0

(1) Becas de colaboración en departamentos, centros, bibliotecas, aulas de informática, aula de idiomas, aula de la naturaleza, aula de la mujer, colaboración en servicios, ayudas asistenciales, etc.

Becas	Tipos	Curso Académico			
		03/04	04/05	05/06	06/07
MEC		7.616.361,78	8.339.100,50	9.459.638,00	10.004.213,60
	Carácter General y Movilidad	7.025.980,79	7.653.383,70	8.323.956,81	8.866.218,60
	Colaboración en Departamentos	89.708,99	95.981,00	105.345,00	108.495,00
	Introducción a la Investigación	2.187,00	4.000,00	0,00	4.000,00
	Movilidad "Séneca"	242.640,00	293.240,00	530.480,00	665.900,00
	Programas Sócrates/Erasmus	255.845,00	292.495,80	499.856,19	359.600,00
CA de Canarias		1.109.376,99	1.480.870,83	1.870.414,44	2.529.826,20
	Tasas	260.476,99	394.110,33	541.203,44	645.013,10
	Residencia y transporte aéreo o marítimo, libros y desplazamiento	505.859,00	601.683,00	711.591,00	1.274.713,00
	Movilidad	343.041,00	485.077,50	617.620,00	610.100,10
ULPGC		1.190.654,73	1.255.628,67	1.418.402,81	1.585.698,40
CA de País Vasco		0,00	3.343,76	3.559,56	3.170,55

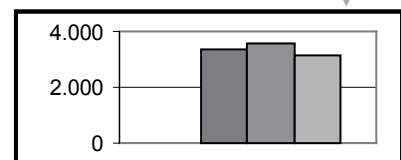
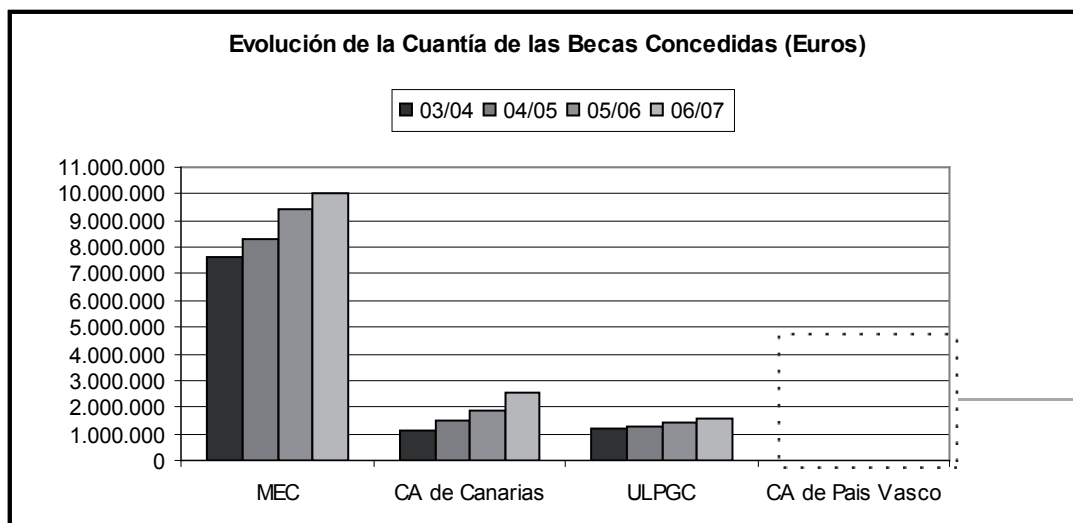

DOCENCIA Y ESTUDIANTES 1

Formación complementaria 9

Sede	Nº Estudiantes			
	05/06	%	06/07	%
Adeje	-	0,00	31	4,55
CEAD-Las Palmas	133	15,08	108	15,84
Centro Adultos Ciudad Alta (Sordos)	20	2,27	19	2,79
CEPA-Fuerteventura-Norte	46	5,22	33	4,84
CEPA-Santa Lucía (Vecindario)	153	17,35	122	17,89
Gáldar (IES Saulo Torón)	19	2,15	18	2,64
Lanzarote (IES Austín Espinosa)	78	8,84	70	10,26
ULPGC-La Granja	433	49,09	281	41,20
TOTAL	882	100	682	100

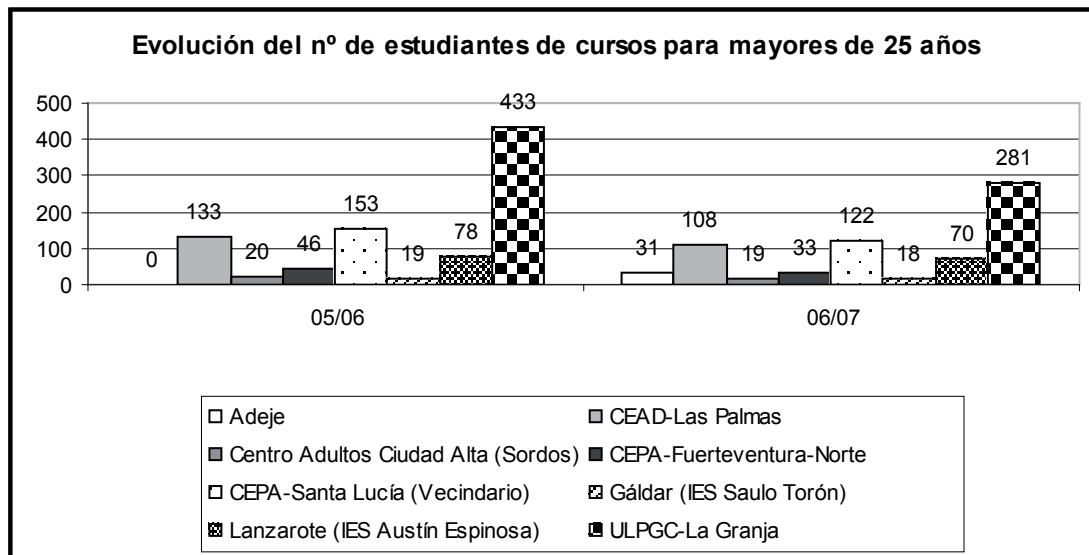

1 DOCENCIA Y ESTUDIANTES

9 Formación complementaria

2 Estudiantes de Peritia et Doctrina

Curso	Nº Estudiantes		
	04/05	05/06	06/07
Primero	198	156	206
Segundo	144	178	154
Tercero	87	168	182
TOTAL	429	502	542

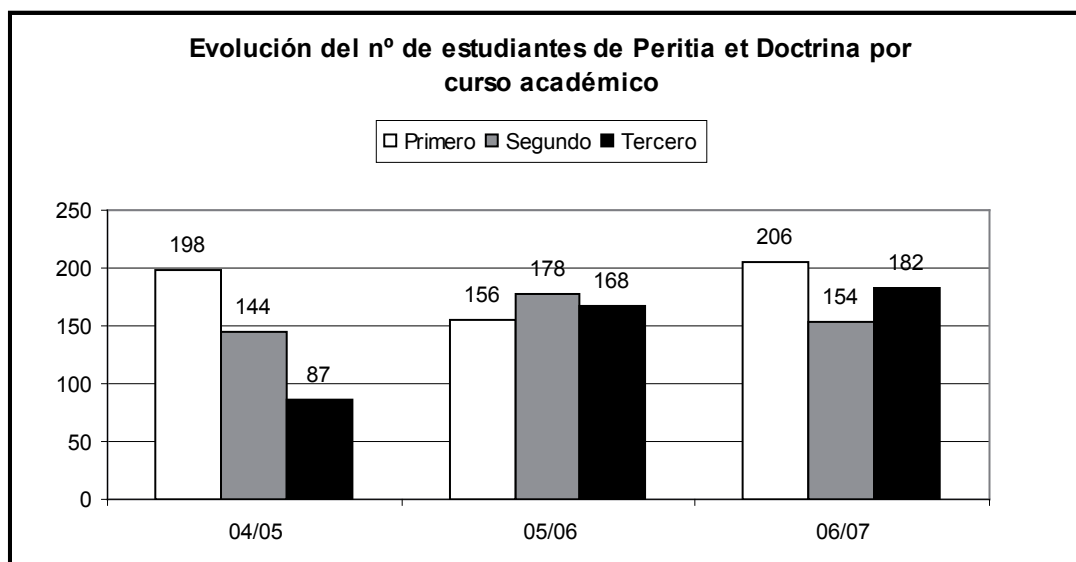

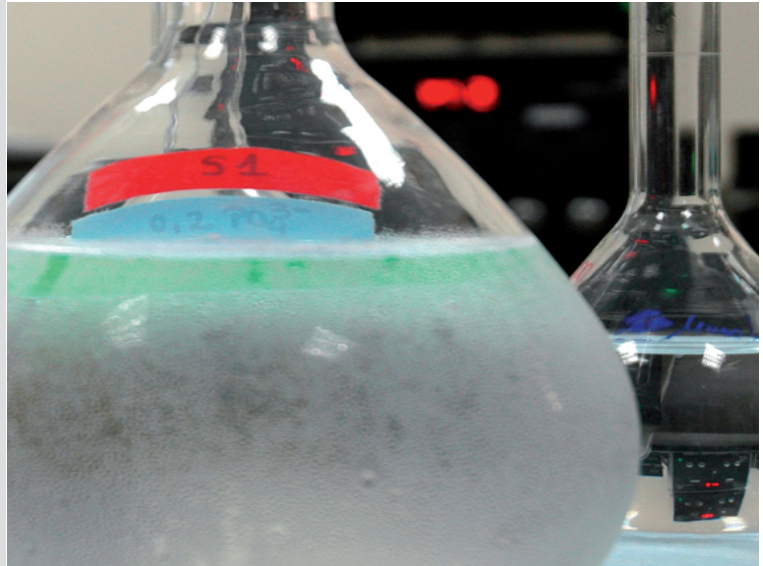

INVESTIGACIÓN 2

**Becas y ayudas
de investigación 1**

Relación de becas de investigación concedidas por año 2003-2007 1

Tipo de Becas	Año				
	2003	2004	2005	2006	2007
CAC	31	25	21	27	28
MEC	18	19	22	17	26
ULPGC	25	29	29	31	26
Postdoctorales ULPGC	2	4	-	-	-
C. Ramón y Cajal	3	4	5	5	5
Cabildo de Gran Canaria	-	10	20	20	24
TOTALES	79	91	97	100	109

CAC: Comunidad Autónoma Canaria

MEC: Ministerio de Educación y Ciencia

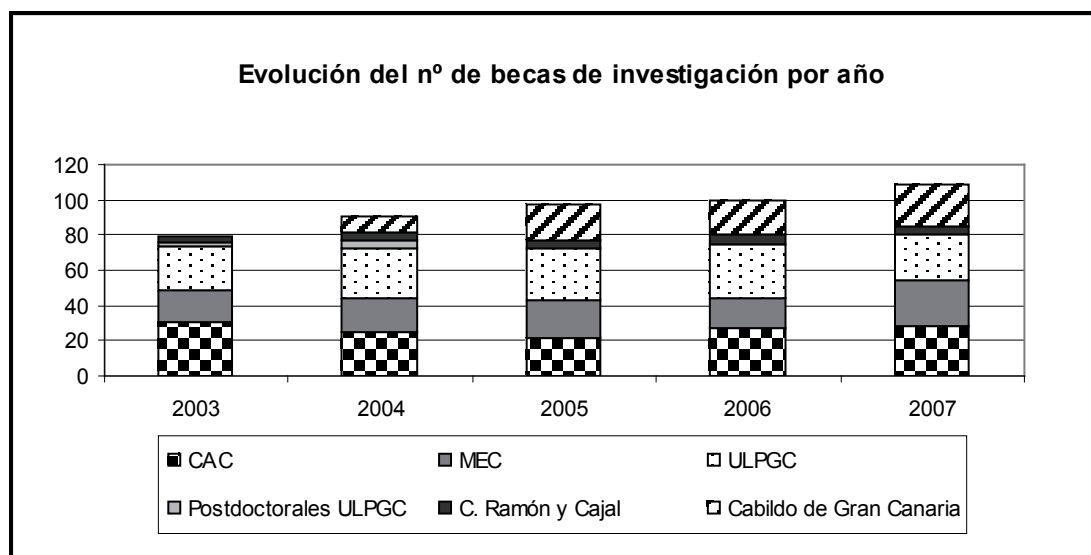

INVESTIGACIÓN 2

**Proyectos e ingresos
por investigación 2**

Organismo Financiador	Año				
	2003	2004	2005	2006	2007
Proyectos de investigación					
Unión Europea*	17	16	4	5	9
Ministerios del Estado	27	33	23	57	97
Gobierno de Canarias	42	40	40	58	47
Universidad de Las Palmas de Gran Canaria (Proyectos)	33	51	51	29	21
Otros Organismos	0	0	0	6	4
Dotaciones de infraestructuras y equipamiento					
Universidad de Las Palmas de Gran Canaria (Infraestructura)	109	160	140	165	12
CAC (Dotación de Infraestructura para Departamentos e Institutos Universitarios de Investigación)	52	56	44	44	60
TOTALES	280	356	302	364	250

CAC: Comunidad Autónoma Canaria

* Incluye infraestructura científica y técnica financiada a cargo de los fondos FEDER (Fondos Europeos de Desarrollo Regional) e INTERREG

Nota: En la tabla se muestran los proyectos gestionados por el Servicio de Investigación oficial. Los proyectos de investigación realizados por el Servicio Universidad Empresa (SUE) se encuentran en el epígrafe 7.1.

2 INVESTIGACIÓN

2 Proyectos e ingresos por investigación

2 Cuantía de los proyectos de investigación por origen

Organismo Financiador	Año				
	2003	2004	2005	2006	2007
Proyectos de investigación					
Unión Europea*	4.464.706,13	4.169.588,00	4.348.325,00	3.173.000,00	375.288,00
Ministerios del Estado	1.421.119,00	2.074.361,00	2.018.395,00	4.027.355,00	4.684.971,00
Gobierno Autónomo de Canarias	495.503,57	772.079,00	243.880,00	939.991,00	682.010,15
Universidad de Las Palmas de Gran Canaria (Proyectos)	106.200,00	142.700,00	142.700,00	82.000,00	56.500,00
Otros Organismos	-	-	-	1.109.447,00	336.871,25
Dotaciones de infraestructuras y equipamiento					
Universidad de Las Palmas de Gran Canaria (Infraestructura)	337.926,96	264.000,00	560.000,00	594.628,00	54.000,00
CAC (Dotación de Infraestructura para Departamentos e Institutos Universitarios de la ULPGC)	600.939,14	600.000,00	599.912,00	599.989,00	600.155,30
TOTALES	7.426.394,80	8.022.728,00	7.913.212,00	10.526.410,00	6.789.795,70

CAC: Comunidad Autónoma Canaria

* Incluye infraestructura científica y técnica financiada a cargo de los fondos FEDER (Fondos Europeos de Desarrollo Regional)

Nota: En la tabla se muestran los proyectos gestionados por el Servicio de Investigación ~~gráfico~~. Los proyectos de investigación realizados por el Servicio Universidad Empresa (SUE) se encuentran en el epígrafe 7.1.

Evolución del número total y de la cuantía total de los proyectos de investigación (2003-2007) 3

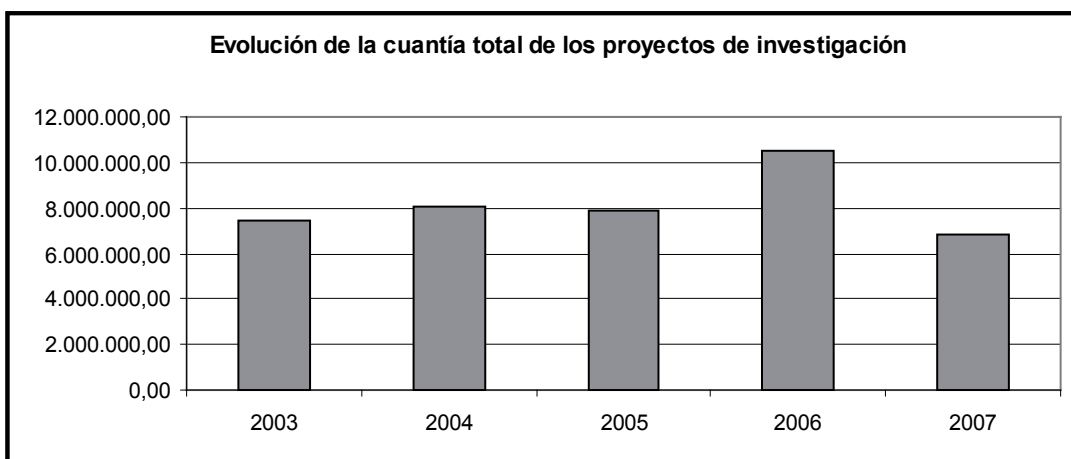
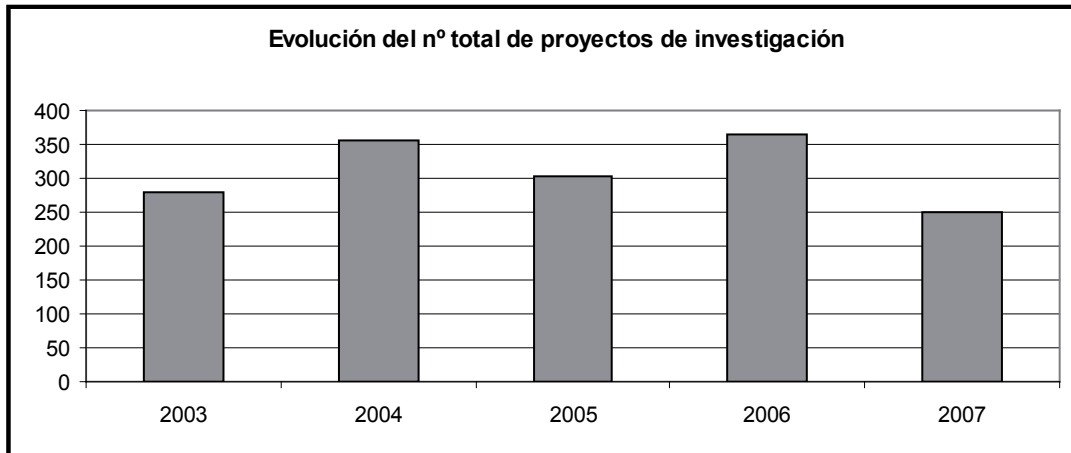

INVESTIGACIÓN 2

Tesis doctorales 3

Bienio	Programas de Doctorado
	Nº
00/02	35
01/03	23
02/04	35
03/05	37
04/06	38
05/07	35
06/08	34
07/09	25

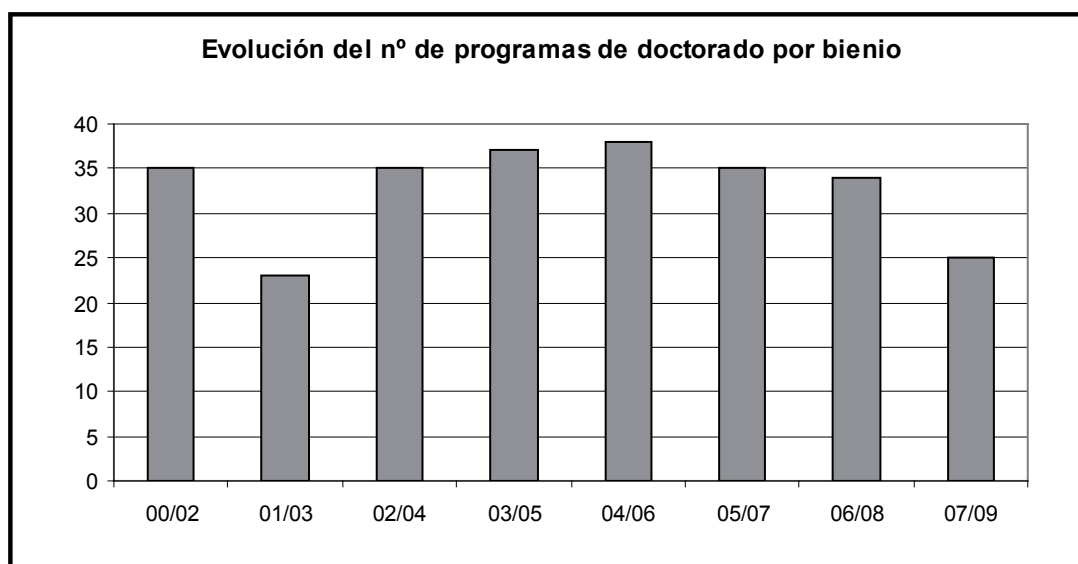

2 INVESTIGACIÓN

3 Tesis doctorales

2 Estudiantes de 3^{er} ciclo que obtienen la suficiencia investigadora

Curso Académico	Estudiantes
	Nº
97/98	147
98/99	179
99/00	165
00/01	124
01/02	349
02/03	665
03/04	270
04/05	294
05/06	282
06/07	351

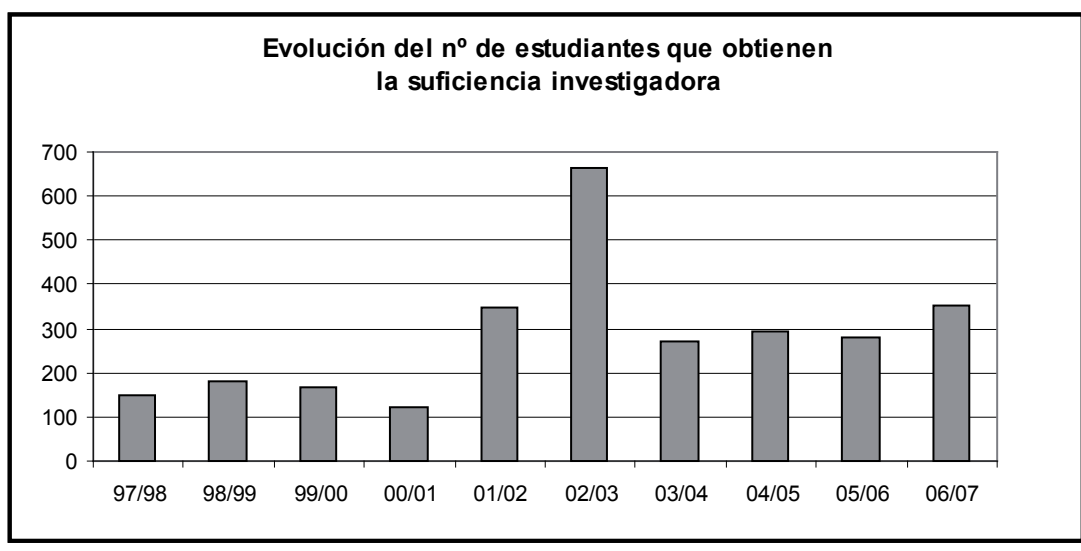

Calificaciones de las tesis doctorales defendidas 3

Curso Académico	Calificación			TOTAL
	Apto	Matrícula Honor	Cum Laude	
96/97	1	56	8	65
97/98	-	77	1	78
98/99	-	74	1	75
99/00	-	60	1	61
00/01	-	69	-	69
01/02	-	82	2	84
02/03	1	118	4	123
03/04	5	66	2	73
04/05	7	60	5	72
05/06	2	51	-	53
06/07	4	76	-	80

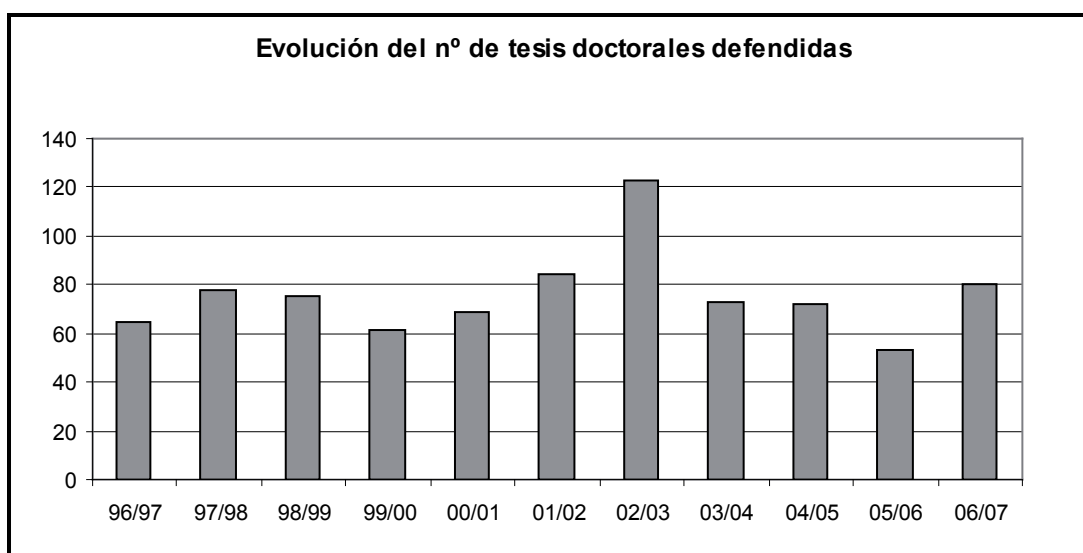

2 INVESTIGACIÓN

3 Tesis doctorales

4 Tesis doctorales leídas por departamentos

Departamentos	Año					TOTAL
	2003	2004	2005	2006	2007	
Área de CC. Experimentales y de la Salud	32	33	24	20	32	139
Biología	5	4	5	5	4	23
Bioquímica, Biología Molecular y Fisiología	0	0	1	1	2	4
Ciencias Clínicas	5	7	4	4	6	24
Ciencias Médicas y Quirúrgicas	5	5	2	5	10	27
Endocrinología Celular y Molecular	0	1	0	0	0	1
Enfermería	0	0	1	0	0	1
Física	5	2	2	1	1	11
Matemáticas	4	2	1	0	0	7
Morfología	2	6	5	2	2	17
Patología Animal, Prod. Animal, Bromatol. y CC. y Tecnol. de los Alimentos	4	5	1	2	5	17
Química	2	1	2	0	2	7
Área de Ciencias Sociales y Jurídicas	53	19	25	14	21	132
Análisis Económico Aplicado	0	0	1	0	1	2
Ciencias Jurídicas Básicas	2	4	2	0	1	9
Derecho Público	0	0	2	0	3	5
Didácticas Especiales	6	2	2	4	2	16
Economía Aplicada	3	1	1	3	0	8
Economía Financiera y Contabilidad	7	2	2	0	0	11
Economía y Dirección de Empresas	19	0	4	1	0	24
Educación	4	1	0	0	1	6
Educación Física	6	8	10	6	10	40
Métodos Cuantitativos en Economía y Gestión	3	0	1	0	0	4
Psicología y Sociología	3	1	0	0	3	7
Área de Humanidades	16	10	13	10	8	57
Ciencias Históricas	5	3	3	1	3	15
Filología Española, Clásica y Árabe	3	1	1	5	0	10
Filología Moderna	8	3	5	2	3	21
Geografía	0	3	4	2	2	11

Continúa en la página siguiente >>

Tesis doctorales leídas por departamentos (cont.) 4

Departamentos	Año					TOTAL
	2003	2004	2005	2006	2007	
Área de Enseñanzas Técnicas	22	11	10	8	19	70
Arte, Ciudad y Territorio	6	1	0	1	0	8
Construcción Arquitectónica	0	0	0	0	1	1
Electrónica, Telemática y Automática	1	1	1	1	0	4
Expresión Gráfica y Proyectos Arquitectónicos	0	1	2	1	2	6
Informática y Sistemas	8	3	4	4	5	24
Ingeniería Civil	1	0	0	0	0	1
Ingeniería de Procesos	2	1	3	0	4	10
Ingeniería Eléctrica	0	1	0	0	0	1
Ingeniería Electrónica y Automática	0	0	0	0	5	5
Ingeniería Mecánica	2	2	0	1	0	5
Ingeniería Telemática	0	0	0	0	0	0
Señales y Comunicaciones	2	1	0	0	2	5
TOTALES	123	73	72	52	80	400

INVESTIGACIÓN 2

Resultados de investigación 4
2003-2007

Actividades de Investigación	Año				
	2003	2004	2005	2006	2007
Artículos	594	832	728	714	668
Capítulos	348	378	431	477	497
Libros	150	179	208	154	196
Proyectos	426	410	497	539	569
Congresos	1.190	1.382	1.630	1.492	1.374
Estancias	102	97	101	108	81
Tesis dirigidas	70	136	72	72	89
Exposiciones	16	25	30	24	27
Premios	34	46	33	33	35
Traducciones	-	21	8	8	18
TOTALES	2.930	3.506	3.738	3.621	3.554

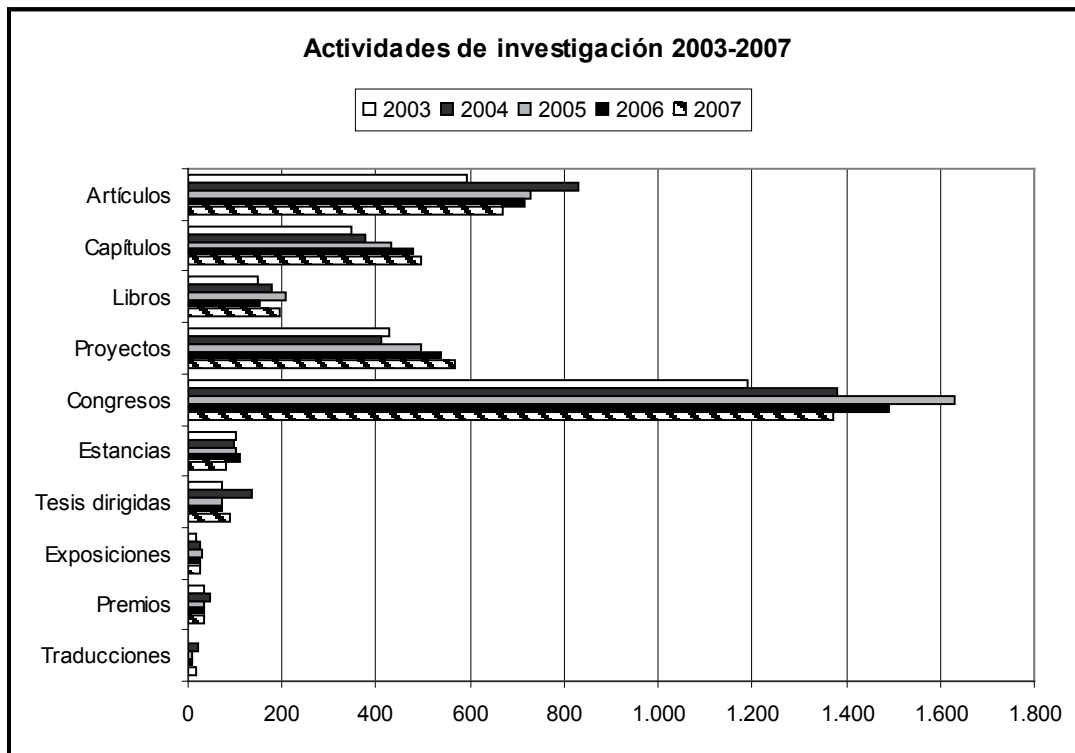

2 INVESTIGACIÓN

4 Resultados de investigación 2003-2007

2 Total de las actividades de investigación en el último quinquenio

Actividades de Investigación	Total
Artículos	3.536
Capítulos	2.131
Libros	887
Proyectos	2.441
Congresos	7.068
Estancias	489
Tesis dirigidas	439
Exposiciones	122
Premios	181
Traducciones	55

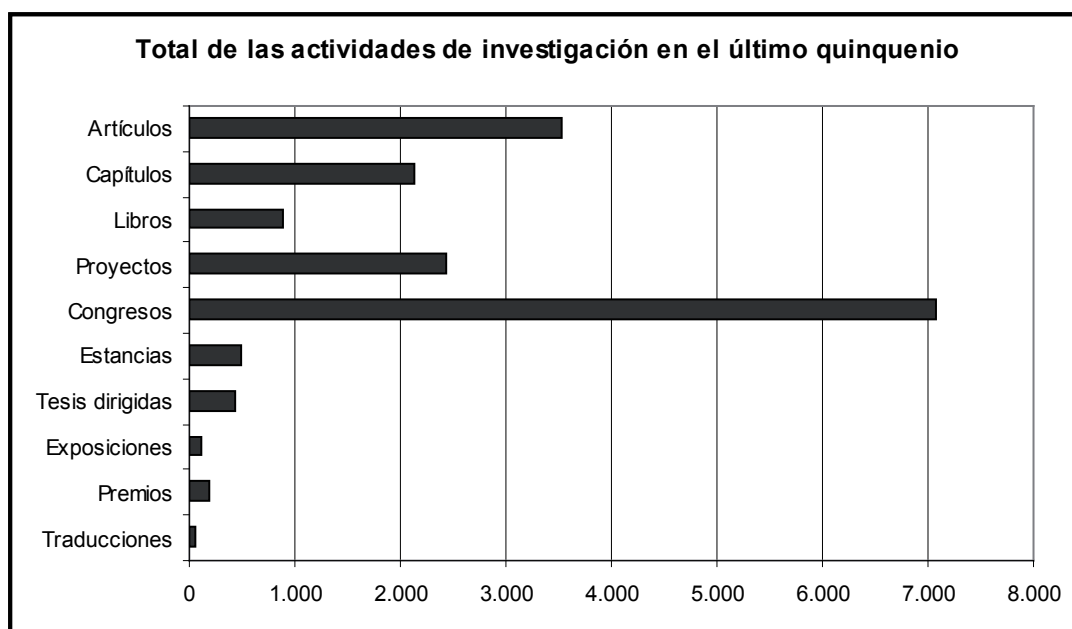

Año	Datos	
	Sexenios concedidos	Sexenios acumulados
1988-1998	146	146
1999	31	177
2000	43	220
2001	82	302
2002	64	366
2003	44	410
2004	67	477
2005	48	525
2006	62	587
2007	51	638

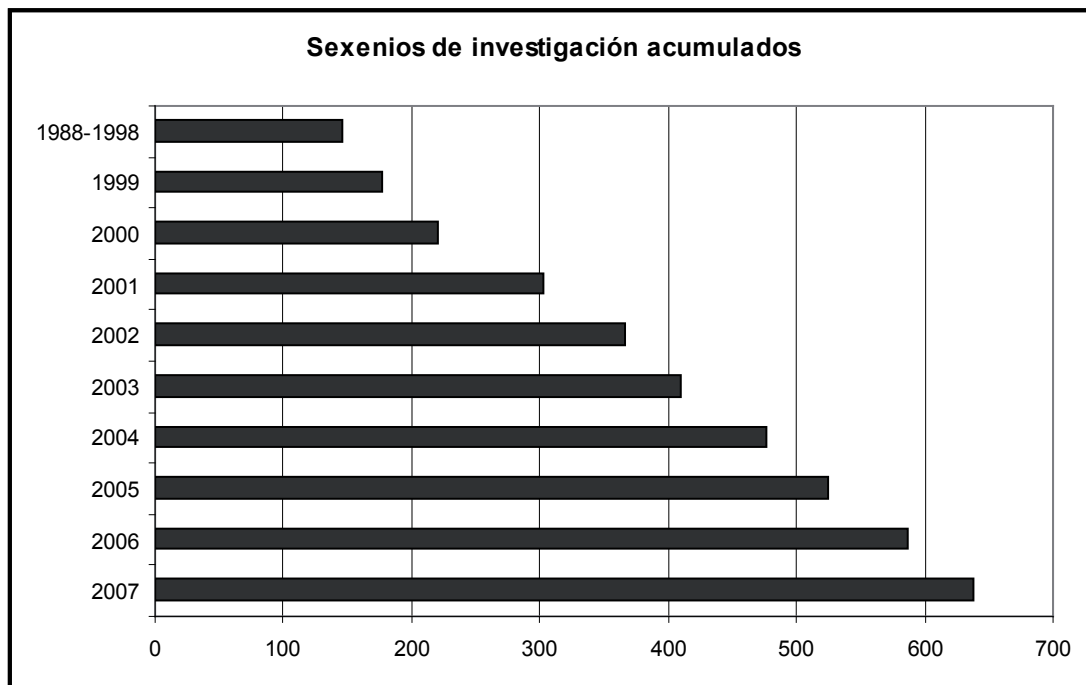

2 INVESTIGACIÓN

4 Resultados de investigación 2003-2007

4 N° de grupos de investigación

Área Temática	Datos			
	N° de Grupos	%	N° de Miembros	%
Área de CC. Experimentales	33	21,71	269	20,21
Área de CC. de la Salud	31	20,39	292	21,94
Área de Ciencias Sociales y Jurídicas	39	25,66	317	23,82
Área de Humanidades	27	17,76	272	20,44
Área de Enseñanzas Técnicas	22	14,47	181	13,60
TOTALES	152	100	1.331	100

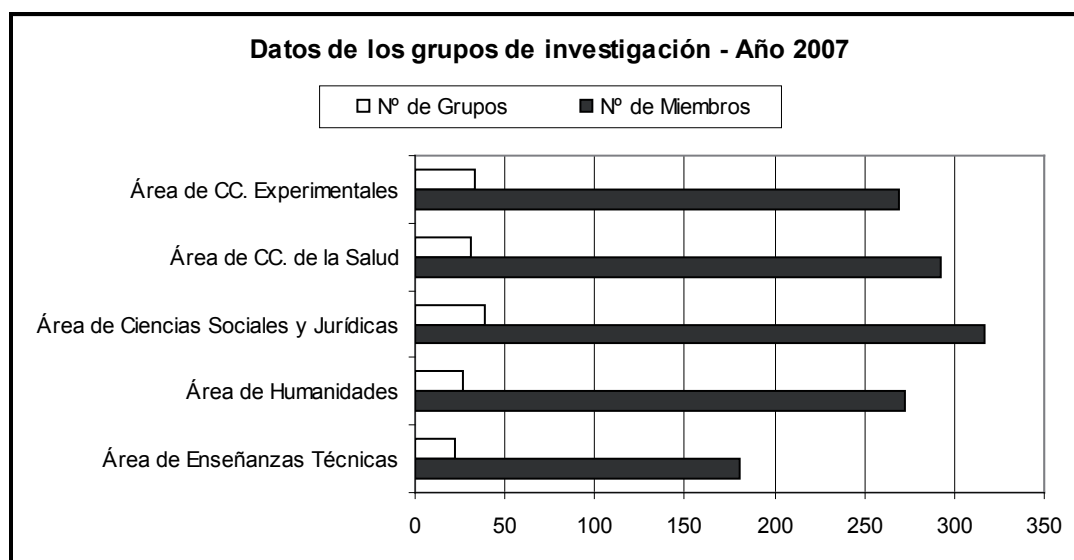



RECURSOS HUMANOS 3

Personal Docente e Investigador 1

Personal docente e investigador por sexo 1

Sexo	Docentes			%
	Docentes Contratados	Docentes Funcionarios	TOTAL	
Hombres	437	606	1.043	66,82
Mujeres	247	271	518	33,18
TOTALES	684	877	1.561	100

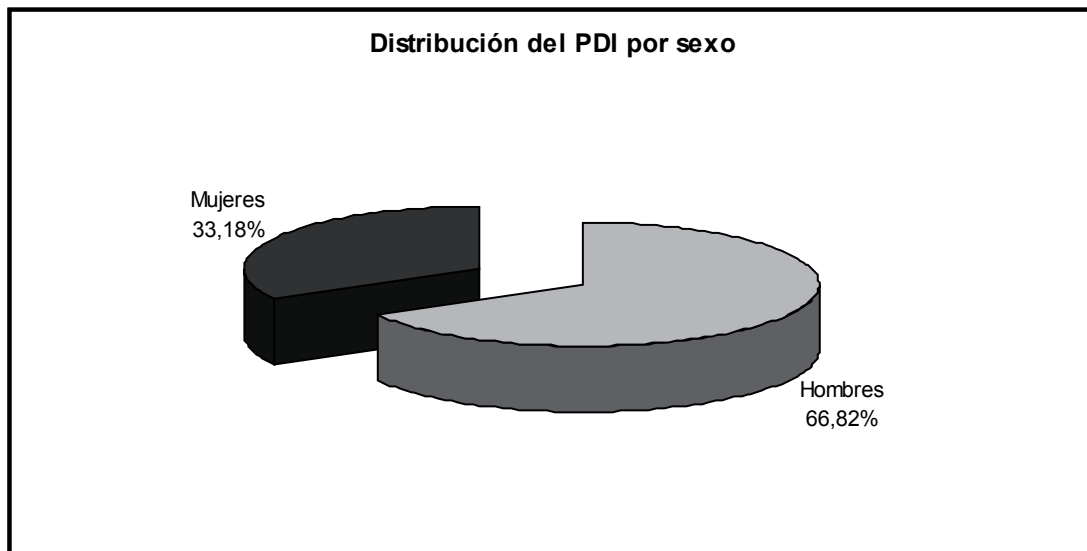

3 RECURSOS HUMANOS

1 Personal docente e investigador

2 Personal docente e investigador por edad y departamento

Departamento	Edad								TOTAL
	26-30	31-35	36-40	41-45	46-50	51-55	56-60	>60	
Área de CC. Experimentales y de la Salud	1	7	47	105	130	104	69	52	515
Biología	0	0	0	6	7	4	4	1	22
Bioquímica y Biología Molecular, Fisiología, Genética	0	0	0	6	6	2	3	2	19
Ciencias Clínicas	0	1	1	4	14	14	9	6	49
Ciencias Médicas y Quirúrgicas	0	1	8	13	36	34	24	14	130
Enfermería	1	3	14	23	26	17	8	2	94
Física	0	1	5	15	7	6	6	12	52
Matemáticas	0	0	5	7	8	14	4	8	46
Morfología	0	0	3	10	4	3	7	3	30
Patología Animal, Producción Animal y Ciencia y Tecnología de los Alimentos	0	1	10	13	16	4	1	0	45
Química	0	0	1	8	6	6	3	4	28
Área de Ciencias Sociales y Jurídicas	3	27	67	103	84	61	39	38	422
Análisis Económico Aplicado	0	6	4	10	8	6	3	0	37
Ciencias Quirúrgicas Básicas	0	1	7	17	12	11	5	6	59
Derecho Público	0	2	0	13	11	4	4	4	38
Didácticas Especiales	1	1	2	5	4	3	8	6	30
Economía Financiera y Contabilidad	0	6	11	10	4	5	1	0	37
Economía y Dirección de Empresas	0	7	24	21	16	7	3	5	83
Educación	0	0	1	4	10	4	3	3	25
Educación Física	1	1	4	8	7	6	6	3	36
Métodos Cuantitativos en Economía y Gestión	1	2	6	9	5	5	1	0	29
Psicología y Sociología	0	1	8	6	7	10	5	11	48

Continúa en la página siguiente >>

Personal docente e investigador por edad y departamento (cont.) 2

Departamento	Edad								TOTAL
	26-30	31-35	36-40	41-45	46-50	51-55	56-60	>60	
Área de Enseñanzas Técnicas	3	17	58	100	89	56	59	38	420
Arte, Ciudad y Territorio	0	0	1	1	2	10	6	1	21
Cartografía y Expresión Gráfica en la Ingeniería	0	1	1	14	7	3	6	4	36
Construcción Arquitectónica	0	0	0	0	7	5	5	4	21
Expresión Gráfica y Proyectos Arquitectónicos	0	1	1	7	8	10	8	5	40
Informática y Sistemas	1	6	14	19	18	8	3	3	72
Ingeniería Civil	0	2	6	6	9	7	4	6	40
Ingeniería de Procesos	0	2	2	1	5	4	9	5	28
Ingeniería Eléctrica	0	0	2	4	6	1	4	3	20
Ingeniería Electrónica y Automática	1	4	9	17	13	3	3	1	51
Ingeniería Mecánica	0	0	4	3	5	4	7	5	28
Ingeniería Telemática	0	0	9	9	4	0	2	0	24
Señales y Comunicación	1	1	9	19	5	1	2	1	39
Área de Humanidades	6	14	35	42	36	29	26	16	204
Ciencias Históricas	0	2	6	4	8	9	6	1	36
Filología Española, Clásica y Árabe	2	3	4	12	6	7	9	8	51
Filología Moderna	4	9	20	22	18	7	8	7	95
Geografía	0	0	5	4	4	6	3	0	22
TOTALES	13	65	207	350	339	250	193	144	1.561

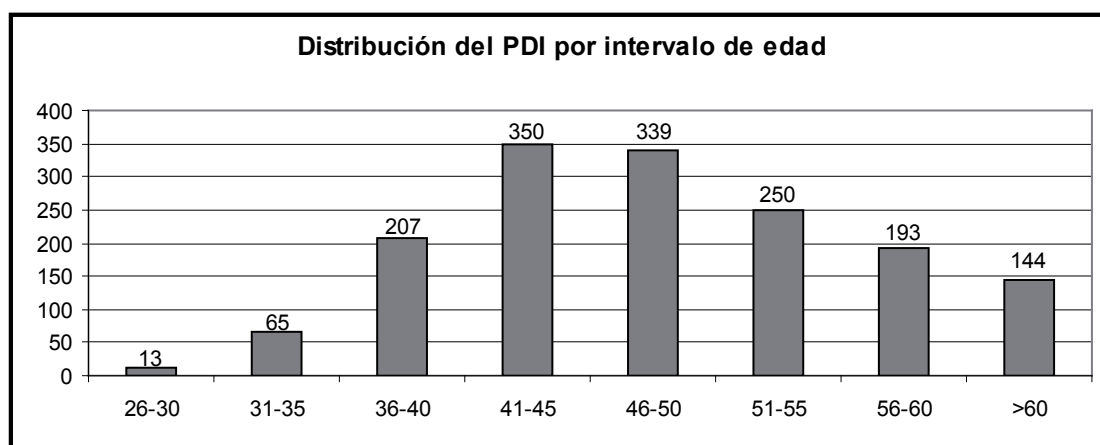

3 RECURSOS HUMANOS

1 Personal docente e investigador

3 Evolución del personal docente e investigador por tipo de personal

Personal	Categoría	Año 2006		Año 2007		Variación
		Nº PDI	%	Nº PDI	%	
Docentes Contratados		675	43,19	684	43,82	1,33
	Ayudante (AYTE)	17	1,09	17	1,09	0,00
	Profesor Asociado Lab. TP 85% ATC (PRAS L TP)	4	0,26	0	0,00	-100,00
	Profesor Asociado (PRAS)	53	3,39	37	2,37	-30,19
	Profesor Asociado CC.Salud (PACS)	41	2,62	30	1,92	-26,83
	Profesor Asociado CC.Salud Laboral (PACSL)	125	8,00	138	8,84	10,40
	Profesor Asociado Laboral (PRAS L)	141	9,02	164	10,51	16,31
	Profesor Ayudante Doctor (AYTED)	12	0,77	18	1,15	50,00
	Profesor Colaborador (PCOL)	126	8,06	102	6,53	-19,05
	Profesor Colaborador Temporal (PCOLT)	10	0,64	8	0,51	-20,00
	Profesor Contratado Doctor, Tipo 1 (PCD)	137	8,77	161	10,31	17,52
	Profesor Emerito (EM)	3	0,19	5	0,32	66,67
	Profesor en Comición de Servicio (PCS)	2	0,13	2	0,13	0,00
	Profesor Visitante (PV)	1	0,06	0	0,00	-100,00
	Titular de Universidad. Interino Vinculado (TUIV)	1	0,06	1	0,06	0,00
	Titular de Universidad Interino (TUI)	2	0,13	1	0,06	-50,00
Docentes Funcionarios		888	56,81	877	56,18	-1,24
	Catedrático de Escuela Universitaria (CEU)	81	5,18	80	5,12	-1,23
	Catedrático de Universidad (CU)	107	6,85	105	6,73	-1,87
	Catedrático de Universidad Vinculado (CUV)	8	0,51	8	0,51	0,00
	Maestro de Taller y Laboratorio (MTL)	7	0,45	7	0,45	0,00
	Titular de Escuela Universitaria (TEU)	272	17,40	269	17,23	-1,10
	Titular de Escuela Universitaria Vinculado (TEUV)	3	0,19	3	0,19	0,00
	Titular de Universidad (TU)	384	24,57	379	24,28	-1,30
	Titular de Universidad Vinculado (TUV)	26	1,66	26	1,67	0,00
TOTALES		1563	100	1561	100	-0,13

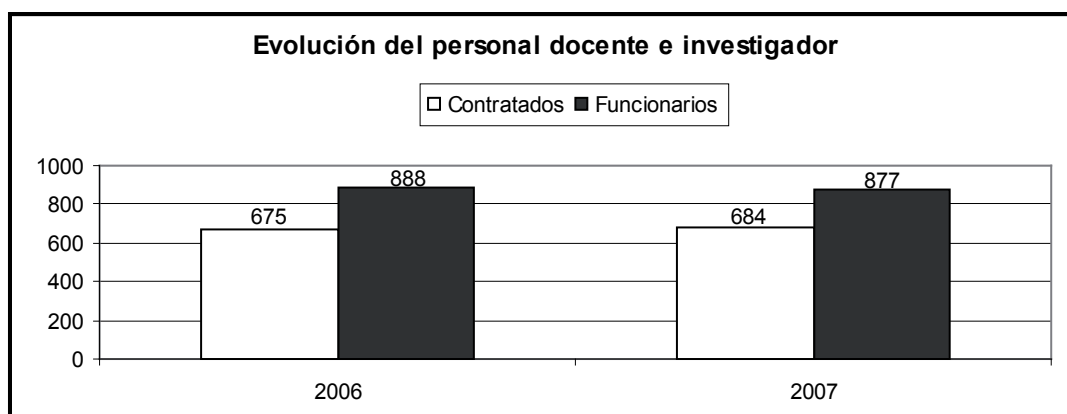

Docentes contratados por sexo, categoría y departamento 4

Departamento	Categoría																				TOTAL						
	AYTE		AYTED		EM		PACS		PACS L		PCD		PCOL		PCOLT.		PCS		PRAS			PRAS L		TUI		TUIV	
	M	V	M	V	M	V	M	V	M	V	M	V	M	V	M	V	M	V	M	V		M	V	M	V	M	V
Área de CC. Experimentales y de la Salud	0	0	3	1	0	1	11	19	65	73	7	8	1	4	0	0	0	0	0	8	7	21	0	0	1	0	230
Biología	0	0	0	0	0	0	0	0	0	0	1	0	0	0	0	0	0	0	0	0	0	0	0	0	0	0	1
Bioquímica y Biología Molecular, Fisiología, Genética	0	0	0	0	0	0	0	0	0	2	1	0	0	0	0	0	0	0	1	0	2	0	0	0	0	0	6
Ciencias Clínicas	0	0	0	0	0	0	2	5	6	0	0	0	0	0	0	0	0	2	1	5	0	0	1	0	0	0	22
Ciencias Médicas y Quirúrgicas	0	0	0	0	0	0	9	15	19	52	0	0	0	0	0	0	0	0	1	6	0	0	0	0	0	0	102
Enfermería	0	0	0	0	0	0	2	1	40	13	0	0	0	2	0	0	0	0	0	4	3	0	0	0	0	0	65
Física	0	0	0	0	0	1	0	0	0	1	1	1	2	0	0	0	0	0	2	0	2	0	0	0	0	0	10
Morfología	0	0	2	0	0	0	1	1	0	1	2	0	0	0	0	0	0	0	1	0	2	0	0	0	0	0	10
Patología Animal, Producción Animal y Ciencia y Tecnología de los Alimentos	0	0	1	1	0	0	0	0	0	2	2	3	0	0	0	0	0	0	2	1	1	0	0	0	0	0	13
Química	0	0	0	0	0	0	0	0	0	1	0	0	0	0	0	0	0	0	0	0	0	0	0	0	0	0	1
Área de Ciencias Sociales y Jurídicas	1	3	1	1	1	2	0	0	0	0	36	35	17	14	0	0	0	0	2	14	16	58	0	0	0	0	201
Análisis Económico Aplicado	0	1	1	1	0	0	0	0	0	0	4	4	1	4	0	0	0	0	0	0	0	3	0	0	0	0	19
Ciencias Jurídicas Básicas	1	0	0	0	0	0	0	0	0	0	4	9	4	0	0	0	0	0	0	2	8	0	0	0	0	0	28
Derecho Público	0	1	0	0	0	0	0	0	0	0	1	4	4	0	0	0	0	0	4	3	10	0	0	0	0	0	27
Didácticas Especiales	0	0	0	0	1	0	0	0	0	0	0	0	0	0	0	0	0	0	0	1	5	0	0	0	0	0	7
Economía Financiera y Contabilidad	0	0	0	0	0	0	0	0	0	0	7	6	3	0	0	0	0	0	1	2	3	0	0	0	0	0	22
Economía y Dirección de Empresas	0	0	0	0	0	1	0	0	0	0	9	9	1	3	0	0	0	0	2	5	3	13	0	0	0	0	46
Educación	0	0	0	0	0	1	0	0	0	0	3	1	0	0	0	0	0	0	0	1	2	0	0	0	0	0	8
Educación Física	0	0	0	0	0	0	0	0	0	0	2	1	0	0	0	0	0	0	2	2	7	0	0	0	0	0	14
Métodos Cuantitativos en Economía y Gestión	0	1	0	0	0	0	0	0	0	0	3	1	0	0	0	0	0	0	0	0	1	0	0	0	0	0	6
Psicología y Sociología	0	0	0	0	0	0	0	0	0	0	4	3	4	3	0	0	0	0	0	2	2	6	0	0	0	0	24

Continúa en la página siguiente >>

3 RECURSOS HUMANOS

1 Personal docente e investigador

4 Docentes contratados por sexo, categoría y departamento (cont.)

Departamento	Categoría																				TOTAL						
	AYTE		AYTED		EM		PACS		PACS L		PCD		PCOL		PCOL T.		PCS		PRAS			PRAS L		TUI		TUIV	
	M	V	M	V	M	V	M	V	M	V	M	V	M	V	M	V	M	V	M	V		M	V	M	V	M	V
Área de Enseñanzas Técnicas	1	8	0	6	0	1	0	0	0	0	5	23	9	43	0	7	0	1	1	8	4	36	0	1	0	0	154
Arte, Ciudad y Territorio	1	0	0	0	0	0	0	0	0	0	1	1	5	0	0	0	1	0	0	0	0	1	0	0	0	0	10
Cartografía y Expresión Gráfica en la Ingeniería	0	0	0	0	0	0	0	0	0	0	2	0	5	0	0	0	0	0	0	0	1	5	0	0	0	0	13
Construcción Arquitectónica	0	0	0	0	0	0	0	0	0	0	0	1	7	0	0	0	0	0	0	0	0	1	0	0	0	0	9
Expresión Gráfica y Proyectos Arquitectónicos	0	1	0	0	0	0	0	0	0	1	1	4	14	0	0	0	0	0	0	0	0	0	1	0	0	0	22
Informática y Sistemas	0	1	0	2	0	0	0	0	0	0	7	0	1	0	0	0	0	0	1	1	4	0	0	0	0	0	17
Ingeniería Civil	0	1	0	2	0	0	0	0	0	0	2	1	0	0	1	0	0	1	3	1	11	0	0	0	0	0	23
Ingeniería de Procesos	0	3	0	1	0	0	0	0	0	1	1	0	0	0	0	0	0	0	2	1	1	0	0	0	0	0	10
Ingeniería Eléctrica	0	0	0	0	0	0	0	0	0	0	0	0	3	0	2	0	0	0	0	0	1	0	0	0	0	0	6
Ingeniería Electrónica y Automática	0	2	0	0	0	0	0	0	0	0	3	2	3	0	4	0	0	0	0	0	4	0	0	0	0	0	18
Ingeniería Mecánica	0	0	0	0	0	0	0	0	0	2	1	0	0	0	0	0	0	0	1	0	3	0	0	0	0	0	7
Ingeniería Telemática	0	0	0	1	0	0	0	0	0	1	3	0	1	0	0	0	0	0	0	0	2	0	0	0	0	0	8
Señales y Comunicación	0	0	0	0	0	1	0	0	0	0	2	0	4	0	0	0	0	0	1	0	3	0	0	0	0	0	11
Área de Humanidades	2	2	5	1	0	0	0	0	0	0	31	16	7	7	0	1	0	1	2	2	11	11	0	0	0	0	99
Ciencias Históricas	0	0	0	1	0	0	0	0	0	0	3	2	3	1	0	1	0	0	0	0	0	2	0	0	0	0	13
Filología Española, Clásica y Árabe	0	1	0	0	0	0	0	0	0	0	5	2	0	1	0	0	0	1	0	1	2	1	0	0	0	0	14
Filología Moderna	2	0	5	0	0	0	0	0	0	0	21	9	3	4	0	0	0	0	2	1	9	5	0	0	0	0	61
Geografía	0	1	0	0	0	0	0	0	0	0	2	3	1	1	0	0	0	0	0	0	0	3	0	0	0	0	11
TOTALES	4	13	9	9	1	4	11	19	65	73	79	82	34	68	0	8	0	2	5	32	38	126	0	1	1	0	684

AYTE: Ayudante

AYTED: Profesor Ayudante Doctor

EM: Emérito

PACS: Profesor Asociado de Ciencias de la Salud

PACS L: Profesor Asociado de Ciencias de la Salud Laboral

PCD: Profesor Contratado Doctor

PCOL: Profesor Colaborador

PCOL T: Profesor Colaborador Temporal

PCS: Profesor de Comisión y Servicios

PRAS: Profesor Asociado

PRAS L: Profesor Asociado Laboral

TUI: Titular de Universidad Interino

TUIV: Titular de Universidad Interino Vinculado

Docentes funcionarios por sexo, categoría y departamento 5

Departamento	Categoría																TOTAL
	CEU		CU		CUV		MTL		TEU		TEUV		TU		TUV		
	M	V	M	V	M	V	M	V	M	V	M	V	M	V	M	V	
Área de CC. Experimentales y de la Salud	13	26	5	34	1	7	0	3	27	23	0	3	37	80	3	23	285
Biología	0	1	1	4	0	0	0	0	1	0	0	0	4	10	0	0	21
Bioquímica y Biología Molecular, Fisiología, Genética	1	0	0	1	1	1	0	0	0	0	0	0	1	8	0	0	13
Ciencias Clínicas	0	1	0	1	0	2	0	0	1	0	0	0	6	10	2	4	27
Ciencias Médicas y Quirúrgicas	0	0	0	0	0	3	0	0	0	0	0	2	1	2	1	19	28
Enfermería	7	3	0	0	0	0	0	0	13	5	0	1	0	0	0	0	29
Física	0	5	2	10	0	0	0	1	3	6	0	0	2	13	0	0	42
Matemáticas	0	12	0	5	0	0	0	0	6	11	0	0	3	9	0	0	46
Morfología	0	0	1	5	0	1	0	0	0	0	0	0	7	6	0	0	20
Patología Animal, Producción Animal y Ciencia y Tecnología de los Alimentos	0	0	1	4	0	0	0	0	0	0	0	0	11	16	0	0	32
Química	5	4	0	4	0	0	0	2	3	1	0	0	2	6	0	0	27
Área de Ciencias Sociales y Jurídicas	9	13	4	14	0	0	0	0	33	21	0	0	52	75	0	0	221
Análisis Económico Aplicado	0	0	0	3	0	0	0	0	1	0	0	0	4	10	0	0	18
Ciencias Jurídicas Básicas	0	0	1	4	0	0	0	0	3	3	0	0	9	11	0	0	31
Derecho Público	0	0	0	1	0	0	0	0	0	2	0	0	4	4	0	0	11
Didácticas Especiales	2	4	0	1	0	0	0	0	11	1	0	0	0	4	0	0	23
Economía Financiera y Contabilidad	0	0	1	1	0	0	0	0	2	0	0	0	8	3	0	0	15
Economía y Dirección de Empresas	0	1	1	2	0	0	0	0	3	8	0	0	11	11	0	0	37
Educación	3	2	0	0	0	0	0	0	6	0	0	0	3	3	0	0	17
Educación Física	1	2	0	0	0	0	0	0	1	2	0	0	3	13	0	0	22
Métodos Cuantitativos en Economía y Gestión	0	0	1	2	0	0	0	0	2	0	0	0	7	11	0	0	23
Psicología y Sociología	3	4	0	0	0	0	0	0	4	5	0	0	3	5	0	0	24

Continúa en la página siguiente >>

3 RECURSOS HUMANOS

1 Personal docente e investigador

5 Docentes funcionarios por sexo, categoría y departamento (cont.)

Departamento	Categoría																
	CEU		CU		CUV		MTL		TEU		TEUV		TU		TUV		TOTAL
	M	V	M	V	M	V	M	V	M	V	M	V	M	V	M	V	
Área de Enseñanzas Técnicas	2	9	2	35	0	0	0	4	22	121	0	0	7	64	0	0	266
Arte, Ciudad y Territorio	0	0	1	3	0	0	0	0	0	0	0	0	3	4	0	0	11
Cartografía y Expresión Gráfica en la Ingeniería	1	0	0	0	0	0	0	0	7	15	0	0	0	0	0	0	23
Construcción Arquitectónica	0	0	0	3	0	0	0	0	0	4	0	0	0	5	0	0	12
Expresión Gráfica y Proyectos Arquitectónicos	0	0	0	1	0	0	0	0	2	9	0	0	0	6	0	0	18
Informática y Sistemas	1	3	1	10	0	0	0	0	6	22	0	0	1	11	0	0	55
Ingeniería Civil	0	1	0	2	0	0	0	1	0	11	0	0	0	2	0	0	17
Ingeniería de Procesos	0	0	0	6	0	0	0	0	1	3	0	0	1	7	0	0	18
Ingeniería Eléctrica	0	1	0	1	0	0	0	0	0	11	0	0	0	1	0	0	14
Ingeniería Electrónica y Automática	0	1	0	4	0	0	0	1	2	14	0	0	0	11	0	0	33
Ingeniería Mecánica	0	2	0	2	0	0	0	2	0	13	0	0	0	2	0	0	21
Ingeniería Telemática	0	1	0	1	0	0	0	0	1	5	0	0	2	6	0	0	16
Señales y Comunicación	0	0	0	2	0	0	0	0	3	14	0	0	0	9	0	0	28
Área de Humanidades	1	7	4	7	0	0	0	0	12	10	0	0	37	27	0	0	105
Ciencias Históricas	0	2	1	2	0	0	0	0	1	3	0	0	3	11	0	0	23
Filología Española, Clásica y Árabe	1	1	2	5	0	0	0	0	0	1	0	0	18	9	0	0	37
Filología Moderna	0	2	0	0	0	0	0	0	11	4	0	0	14	3	0	0	34
Geografía	0	2	1	0	0	0	0	0	0	2	0	0	2	4	0	0	11
TOTALES	25	55	15	90	1	7	0	7	94	175	0	3	133	246	3	23	877

CEU: Catedrático de Escuela Universitaria

CU: Catedrático de Universidad

CUV: Catedrático de Universidad Vinculado

MTL: Maestro de Taller y Laboratorio

TEU: Titular de Escuela Universitaria

TEUV: Titular de Escuela Universitaria Vinculado

TU: Titular de Universidad

TUV: Titular de Universidad Vinculado

Docentes contratados por sexo, categoría y departamento a tiempo completo 6

Departamento	Categoría																		TOTAL				
	AYTE		AYTED		EM		PCD		PCOL		PCOL T		PCS		PRAS		TUI			TUIV			
	M	V	M	V	M	V	M	V	M	V	M	V	M	V	M	V	M	V		M	V		
Área de CC. Experimentales y de la Salud	0	0	3	1	0	1	7	8	1	4	0	0	0	0	0	0	0	0	0	0	1	0	26
Biología	0	0	0	0	0	0	0	1	0	0	0	0	0	0	0	0	0	0	0	0	0	0	1
Bioquímica y Biología Molecular, Fisiología, Genética	0	0	0	0	0	0	2	1	0	0	0	0	0	0	0	0	0	0	0	0	0	0	3
Ciencias Clínicas	0	0	0	0	0	0	0	0	0	0	0	0	0	0	0	0	0	0	0	0	1	0	1
Enfermería	0	0	0	0	0	0	0	0	0	2	0	0	0	0	0	0	0	0	0	0	0	0	2
Física	0	0	0	0	0	1	1	1	1	2	0	0	0	0	0	0	0	0	0	0	0	0	6
Morfología	0	0	2	0	0	0	1	2	0	0	0	0	0	0	0	0	0	0	0	0	0	0	5
Patología Animal, Producción Animal y Ciencia y Tecnología de los Alimentos	0	0	1	1	0	0	2	3	0	0	0	0	0	0	0	0	0	0	0	0	0	0	7
Química	0	0	0	0	0	0	1	0	0	0	0	0	0	0	0	0	0	0	0	0	0	0	1
Área de Ciencias Sociales y Jurídicas	1	3	1	1	1	2	36	35	17	14	0	0	0	0	0	0	1	0	0	0	0	0	112
Análisis Económico Aplicado	0	1	1	1	0	0	4	4	1	4	0	0	0	0	0	0	0	0	0	0	0	0	16
Ciencias Jurídicas Básicas	1	0	0	0	0	0	4	9	4	0	0	0	0	0	0	0	0	0	0	0	0	0	18
Derecho Público	0	1	0	0	0	0	0	1	4	4	0	0	0	0	0	0	0	0	0	0	0	0	10
Didácticas Especiales	0	0	0	0	1	0	0	0	0	0	0	0	0	0	0	0	0	0	0	0	0	0	1
Economía Financiera y Contabilidad	0	0	0	0	0	0	7	6	3	0	0	0	0	0	0	0	0	0	0	0	0	0	16
Economía y Dirección de Empresas	0	0	0	0	0	1	9	9	1	3	0	0	0	0	0	0	1	0	0	0	0	0	24
Educación	0	0	0	0	0	1	3	1	0	0	0	0	0	0	0	0	0	0	0	0	0	0	5
Educación Física	0	0	0	0	0	0	2	1	0	0	0	0	0	0	0	0	0	0	0	0	0	0	3
Métodos Cuantitativos en Economía y Gestión	0	1	0	0	0	0	3	1	0	0	0	0	0	0	0	0	0	0	0	0	0	0	5
Psicología y Sociología	0	0	0	0	0	0	4	3	4	3	0	0	0	0	0	0	0	0	0	0	0	0	14

Continúa en la página siguiente >>

3 RECURSOS HUMANOS

1 Personal docente e investigador

6 Docentes contratados por sexo, categoría y departamento a tiempo completo (cont.)

Departamento	Categoría														TOTAL						
	AYTE		AYTED		EM		PCD		PCOL		PCOL T		PCS			PRAS		TUI		TUIV	
	M	V	M	V	M	V	M	V	M	V	M	V	M	V		M	V	M	V	M	V
Área de Enseñanzas Técnicas	1	8	0	6	0	1	5	23	9	43	0	7	0	1	1	1	0	1	0	0	107
Arte, Ciudad y Territorio	1	0	0	0	0	0	0	1	1	5	0	0	0	1	0	0	0	0	0	0	9
Cartografía y Expresión Gráfica en la Ingeniería	0	0	0	0	0	0	0	2	0	5	0	0	0	0	0	0	0	0	0	0	7
Construcción Arquitectónica	0	0	0	0	0	0	0	0	1	7	0	0	0	0	0	0	0	0	0	0	8
Expresión Gráfica y Proyectos Arquitectónicos	0	1	0	0	0	0	1	1	4	14	0	0	0	0	0	0	0	1	0	0	22
Informática y Sistemas	0	1	0	2	0	0	0	7	0	1	0	0	0	0	0	1	0	0	0	0	12
Ingeniería Civil	0	1	0	2	0	0	0	2	1	0	0	1	0	0	1	0	0	0	0	0	8
Ingeniería de Procesos	0	3	0	1	0	0	1	1	0	0	0	0	0	0	0	0	0	0	0	0	6
Ingeniería Eléctrica	0	0	0	0	0	0	0	0	0	3	0	2	0	0	0	0	0	0	0	0	5
Ingeniería Electrónica y Automática	0	2	0	0	0	0	0	3	2	3	0	4	0	0	0	0	0	0	0	0	14
Ingeniería Mecánica	0	0	0	0	0	0	2	1	0	0	0	0	0	0	0	0	0	0	0	0	3
Ingeniería Telemática	0	0	0	1	0	0	1	3	0	1	0	0	0	0	0	0	0	0	0	0	6
Señales y Comunicación	0	0	0	0	0	1	0	2	0	4	0	0	0	0	0	0	0	0	0	0	7
Área de Humanidades	2	2	5	1	0	0	31	16	7	7	0	1	0	1	1	1	0	0	0	0	75
Ciencias Históricas	0	0	0	1	0	0	3	2	3	1	0	1	0	0	0	0	0	0	0	0	11
Filología Española, Clásica y Árabe	0	1	0	0	0	0	5	2	0	1	0	0	0	1	0	1	0	0	0	0	11
Filología Moderna	2	0	5	0	0	0	21	9	3	4	0	0	0	0	1	0	0	0	0	0	45
Geografía	0	1	0	0	0	0	2	3	1	1	0	0	0	0	0	0	0	0	0	0	8
TOTALES	4	13	9	9	1	4	79	82	34	68	0	8	0	2	2	3	0	1	1	0	320

AYTE: Ayudante

AYTED: Profesor Ayudante Doctor

EM: Emérito

PCD: Profesor Contratado Doctor

PCOL: Profesor Colaborador

PCOL T: Profesor Colaborador Temporal

PCS: Profesor de Comisión y Servicios

PRAS: Profesor Asociado

TUI: Titular de Universidad Interino

TUIV: Titular de Universidad Interino Vinculado

Docentes funcionarios por sexo, categoría y departamento a tiempo completo 7

Departamento	Categoría																TOTAL
	CEU		CU		CUV		MTL		TEU		TEUV		TU		TUV		
	M	V	M	V	M	V	M	V	M	V	M	V	M	V	M	V	
Área de CC. Experimentales y de la Salud	13	26	5	34	1	7	0	3	27	23	0	3	37	80	3	20	282
Biología	0	1	1	4	0	0	0	0	1	0	0	0	4	10	0	0	21
Bioquímica y Biología Molecular, Fisiología, Genética	1	0	0	1	1	1	0	0	0	0	0	0	1	8	0	0	13
Ciencias Clínicas	0	1	0	1	0	2	0	0	1	0	0	0	6	10	2	4	27
Ciencias Médicas y Quirúrgicas	0	0	0	0	0	3	0	0	0	0	0	2	1	2	1	16	25
Enfermería	7	3	0	0	0	0	0	0	13	5	0	1	0	0	0	0	29
Física	0	5	2	10	0	0	0	1	3	6	0	0	2	13	0	0	42
Matemáticas	0	12	0	5	0	0	0	0	6	11	0	0	3	9	0	0	46
Morfología	0	0	1	5	0	1	0	0	0	0	0	0	7	6	0	0	20
Patología Animal, Producción Animal y Ciencia y Tecnología de los Alimentos	0	0	1	4	0	0	0	0	0	0	0	0	11	16	0	0	32
Química	5	4	0	4	0	0	0	2	3	1	0	0	2	6	0	0	27
Área de Ciencias Sociales y Jurídicas	9	13	4	14	0	0	0	0	33	16	0	0	52	74	0	0	215
Análisis Económico Aplicado	0	0	0	3	0	0	0	0	1	0	0	0	4	10	0	0	18
Ciencias Jurídicas Básicas	0	0	1	4	0	0	0	0	3	0	0	0	9	10	0	0	27
Derecho Público	0	0	0	1	0	0	0	0	0	2	0	0	4	4	0	0	11
Didácticas Especiales	2	4	0	1	0	0	0	0	11	1	0	0	0	4	0	0	23
Economía Financiera y Contabilidad	0	0	1	1	0	0	0	0	2	0	0	0	8	3	0	0	15
Economía y Dirección de Empresas	0	1	1	2	0	0	0	0	3	6	0	0	11	11	0	0	35
Educación	3	2	0	0	0	0	0	0	6	0	0	0	3	3	0	0	17
Educación Física	1	2	0	0	0	0	0	0	1	2	0	0	3	13	0	0	22
Métodos Cuantitativos en Economía y Gestión	0	0	1	2	0	0	0	0	2	0	0	0	7	11	0	0	23
Psicología y Sociología	3	4	0	0	0	0	0	0	4	5	0	0	3	5	0	0	24

Continúa en la página siguiente >>

3 RECURSOS HUMANOS

1 Personal docente e investigador

7 Docentes funcionarios por sexo, categoría y departamento a tiempo completo (cont.)

Departamento	Categoría																
	CEU		CU		CUV		MTL		TEU		TEUV		TU		TUV		TOTAL
	M	V	M	V	M	V	M	V	M	V	M	V	M	V	M	V	
Área de Enseñanzas Técnicas	2	9	2	35	0	0	0	4	22	118	0	0	7	63	0	0	262
Arte, Ciudad y Territorio	0	0	1	3	0	0	0	0	0	0	0	0	3	4	0	0	11
Cartografía y Expresión Gráfica en la Ingeniería	1	0	0	0	0	0	0	0	7	15	0	0	0	0	0	0	23
Construcción Arquitectónica	0	0	0	3	0	0	0	0	0	4	0	0	0	4	0	0	11
Expresión Gráfica y Proyectos Arquitectónicos	0	0	0	1	0	0	0	0	2	9	0	0	0	6	0	0	18
Informática y Sistemas	1	3	1	10	0	0	0	0	6	22	0	0	1	11	0	0	55
Ingeniería Civil	0	1	0	2	0	0	0	1	0	9	0	0	0	2	0	0	15
Ingeniería de Procesos	0	0	0	6	0	0	0	0	1	3	0	0	1	7	0	0	18
Ingeniería Eléctrica	0	1	0	1	0	0	0	0	0	11	0	0	0	1	0	0	14
Ingeniería Electrónica y Automática	0	1	0	4	0	0	0	1	2	13	0	0	0	11	0	0	32
Ingeniería Mecánica	0	2	0	2	0	0	0	2	0	13	0	0	0	2	0	0	21
Ingeniería Telemática	0	1	0	1	0	0	0	0	1	5	0	0	2	6	0	0	16
Señales y Comunicación	0	0	0	2	0	0	0	0	3	14	0	0	0	9	0	0	28
Área de Humanidades	1	7	4	7	0	0	0	0	12	10	0	0	37	27	0	0	105
Ciencias Históricas	0	2	1	2	0	0	0	0	1	3	0	0	3	11	0	0	23
Filología Española, Clásica y Árabe	1	1	2	5	0	0	0	0	0	1	0	0	18	9	0	0	37
Filología Moderna	0	2	0	0	0	0	0	0	11	4	0	0	14	3	0	0	34
Geografía	0	2	1	0	0	0	0	0	0	2	0	0	2	4	0	0	11
TOTALES	25	55	15	90	1	7	0	7	94	167	0	3	133	244	3	20	864

CEU: Catedrático de Escuela Universitaria

CU: Catedrático de Universidad

CUV: Catedrático de Universidad Vinculado

MTL: Maestro de Taller y Laboratorio

TEU: Titular de Escuela Universitaria

TEUV: Titular de Escuela Universitaria Vinculado

TU: Titular de Universidad

TUV: Titular de Universidad Vinculado

Docentes contratados por sexo, categoría y departamento a tiempo parcial 8

Departamento	Categoría								TOTAL
	PACS		PACS L		PRAS		PRAS L		
	M	V	M	V	M	V	M	V	
Área de CC. Experimentales y de la Salud	11	19	65	73	0	8	7	21	204
Biología	0	0	0	0	0	1	0	2	3
Ciencias Clínicas	0	2	5	6	0	2	1	5	21
Ciencias Médicas y Quirúrgicas	9	15	19	52	0	0	1	6	102
Enfermería	2	1	40	13	0	0	4	3	63
Física	0	0	0	0	0	2	0	2	4
Morfología	0	1	1	0	0	1	0	2	5
Patología Animal, Producción Animal y Ciencia y Tecnología de los Alimentos	0	0	0	2	0	2	1	1	6
Área de Ciencias Sociales y Jurídicas	0	0	0	0	2	13	16	58	89
Análisis Económico Aplicado	0	0	0	0	0	0	0	3	3
Ciencias Jurídicas Básicas	0	0	0	0	0	0	2	8	10
Derecho Público	0	0	0	0	0	4	3	10	17
Didácticas Especiales	0	0	0	0	0	0	1	5	6
Economía Financiera y Contabilidad	0	0	0	0	0	1	2	3	6
Economía y Dirección de Empresas	0	0	0	0	2	4	3	13	22
Educación	0	0	0	0	0	0	1	2	3
Educación Física	0	0	0	0	0	2	2	7	11
Métodos Cuantitativos en Economía y Gestión	0	0	0	0	0	0	0	1	1
Psicología y Sociología	0	0	0	0	0	2	2	6	10

Continúa en la página siguiente >>

3 RECURSOS HUMANOS

1 Personal docente e investigador

8 Docentes contratados por sexo, categoría y departamento a tiempo parcial (cont.)

Departamento	Categoría								TOTAL
	PACS		PACS L		PRAS		PRAS L		
	M	V	M	V	M	V	M	V	
Área de Enseñanzas Técnicas	0	0	0	0	0	7	4	36	47
Arte, Ciudad y Territorio	0	0	0	0	0	0	0	1	1
Cartografía y Expresión Gráfica en la Ingeniería	0	0	0	0	0	0	1	5	6
Construcción Arquitectónica	0	0	0	0	0	0	0	1	1
Informática y Sistemas	0	0	0	0	0	0	1	4	5
Ingeniería Civil	0	0	0	0	0	3	1	11	15
Ingeniería de Procesos	0	0	0	0	0	2	1	1	4
Ingeniería Eléctrica	0	0	0	0	0	0	0	1	1
Ingeniería Electrónica y Automática	0	0	0	0	0	0	0	4	4
Ingeniería Mecánica	0	0	0	0	0	1	0	3	4
Ingeniería Telemática	0	0	0	0	0	0	0	2	2
Señales y Comunicación	0	0	0	0	0	1	0	3	4
Área de Humanidades	0	0	0	0	1	1	11	11	24
Ciencias Históricas	0	0	0	0	0	0	0	2	2
Filología Española, Clásica Y Árabe	0	0	0	0	0	0	2	1	3
Filología Moderna	0	0	0	0	1	1	9	5	16
Geografía	0	0	0	0	0	0	0	3	3
TOTALES	11	19	65	73	3	29	38	126	364

PACS: Profesor Asociado de Ciencias de la Salud

PACS L: Profesor Asociado de Ciencias de la Salud Laboral

PRAS: Profesor Asociado

PRAS L: Profesor Asociado Laboral

Docentes funcionarios por sexo, categoría y departamento a tiempo parcial 9

Departamento	Categoría						TOTAL
	TEU		TU		TUV		
	M	V	M	V	M	V	
Área de CC. Experimentales y de la Salud	0	0	0	0	0	3	3
Ciencias Médicas y Quirúrgicas	0	0	0	0	0	3	3
Área de Ciencias Sociales y Jurídicas	0	5	0	1	0	0	6
Ciencias Jurídicas Básicas	0	3	0	1	0	0	4
Economía y Dirección de Empresas	0	2	0	0	0	0	2
Área de Enseñanzas Técnicas	0	3	0	1	0	0	4
Construcción Arquitectónica	0	0	0	1	0	0	1
Ingeniería Civil	0	2	0	0	0	0	2
Ingeniería Electrónica y Automática	0	1	0	0	0	0	1
Área de Humanidades	0	0	0	0	0	0	0
Filología Moderna	0	0	0	0	0	0	0
TOTALES	0	8	0	2	0	3	13

TEU: Titular de Escuela Universitaria

TU: Titular de Universidad

TUV: Titular de Universidad Vinculado

3 RECURSOS HUMANOS

1 Personal docente e investigador

10 Docentes contratados doctores por sexo, categoría y departamento

Departamento	Categoría																TOTAL										
	AYTE		AYTED		EM		PACS		PACS L		PCD		PCOL		PCOLT			PRAS		PRAS L		TUI		TUIV			
	M	V	M	V	M	V	M	V	M	V	M	V	M	V	M	V		M	V	M	V	M	V	M	V		
Área de CC. Experimentales y de la Salud	0	0	3	1	0	1	1	8	14	34	7	8	0	1	0	0	0	0	0	0	12	0	0	1	0	0	91
Biología	0	0	0	0	0	0	0	0	0	0	0	1	0	0	0	0	0	0	0	0	0	0	0	0	0	0	1
Bioquímica y Biología Molecular, Fisiología, Genética	0	0	0	0	0	0	0	0	0	0	2	1	0	0	0	0	0	0	0	0	2	0	0	0	0	0	5
Ciencias Clínicas	0	0	0	0	0	0	0	0	4	5	0	0	0	0	0	0	0	0	0	0	3	0	0	1	0	0	13
Ciencias Médicas y Quirúrgicas	0	0	0	0	0	0	1	8	9	29	0	0	0	0	0	0	0	0	0	0	1	0	0	0	0	0	48
Enfermería	0	0	0	0	0	0	0	0	0	0	0	0	0	0	0	0	0	0	0	0	2	0	0	0	0	0	2
Física	0	0	0	0	0	1	0	0	0	0	1	1	0	1	0	0	0	0	0	0	2	0	0	0	0	0	6
Morfología	0	0	2	0	0	0	0	0	1	0	1	2	0	0	0	0	0	0	0	0	2	0	0	0	0	0	8
Patología Animal, Producción Animal y Ciencia y Tecnología de los Alimentos	0	0	1	1	0	0	0	0	0	0	2	3	0	0	0	0	0	0	0	0	0	0	0	0	0	0	7
Química	0	0	0	0	0	0	0	0	0	0	1	0	0	0	0	0	0	0	0	0	0	0	0	0	0	0	1
Área de Ciencias Sociales y Jurídicas	0	2	1	1	1	2	0	0	0	0	36	35	0	1	0	0	0	0	3	3	15	0	0	0	0	0	100
Análisis Económico Aplicado	0	0	1	1	0	0	0	0	0	0	4	4	0	1	0	0	0	0	0	0	0	0	0	0	0	0	11
Ciencias Jurídicas Básicas	0	0	0	0	0	0	0	0	0	0	4	9	0	0	0	0	0	0	0	0	1	0	0	0	0	0	14
Derecho Público	0	1	0	0	0	0	0	0	0	0	0	1	0	0	0	0	0	0	0	0	2	0	0	0	0	0	4
Didácticas Especiales	0	0	0	0	1	0	0	0	0	0	0	0	0	0	0	0	0	0	0	1	2	0	0	0	0	0	4
Economía Financiera y Contabilidad	0	0	0	0	0	0	0	0	0	0	7	6	0	0	0	0	0	0	1	0	0	0	0	0	0	0	14
Economía y Dirección de Empresas	0	0	0	0	0	1	0	0	0	0	9	9	0	0	0	0	0	0	1	0	1	0	0	0	0	0	21
Educación	0	0	0	0	0	1	0	0	0	0	3	1	0	0	0	0	0	0	0	1	2	0	0	0	0	0	8
Educación Física	0	0	0	0	0	0	0	0	0	0	2	1	0	0	0	0	0	0	1	1	5	0	0	0	0	0	10
Métodos Cuantitativos en Economía y Gestión	0	1	0	0	0	0	0	0	0	0	3	1	0	0	0	0	0	0	0	0	0	0	0	0	0	0	5
Psicología y Sociología	0	0	0	0	0	0	0	0	0	0	4	3	0	0	0	0	0	0	0	0	2	0	0	0	0	0	9

Continúa en la página siguiente >>

Docentes contratados doctores por sexo, categoría y departamento (cont.) 10

Departamento	Categoría																TOTAL								
	AYTE		AYTED		EM		PACS		PACS L		PCD		PCOL		PCOL T			PRAS		PRAS L		TUI		TUIV	
	M	V	M	V	M	V	M	V	M	V	M	V	M	V	M	V		M	V	M	V	M	V	M	V
Área de Enseñanzas Técnicas	0	3	0	6	0	1	0	0	0	0	5	23	0	2	0	1	0	1	1	3	0	1	0	0	47
Arte, Ciudad y Territorio	0	0	0	0	0	0	0	0	0	0	0	1	0	0	0	0	0	0	0	1	0	0	0	0	2
Cartografía y Expresión Gráfica en la Ingeniería	0	0	0	0	0	0	0	0	0	0	0	2	0	0	0	0	0	0	0	0	0	0	0	0	2
Expresión Gráfica y Proyectos Arquitectónicos	0	0	0	0	0	0	0	0	0	0	1	1	0	0	0	0	0	0	0	0	0	1	0	0	3
Informática y Sistemas	0	0	0	2	0	0	0	0	0	0	0	7	0	1	0	0	0	0	0	0	0	0	0	0	10
Ingeniería Civil	0	0	0	2	0	0	0	0	0	0	0	2	0	0	0	0	0	1	1	0	0	0	0	0	6
Ingeniería de Procesos	0	1	0	1	0	0	0	0	0	0	1	1	0	0	0	0	0	0	0	0	0	0	0	0	4
Ingeniería Electrónica y Automática	0	2	0	0	0	0	0	0	0	0	0	3	0	0	0	1	0	0	0	0	0	0	0	0	6
Ingeniería Mecánica	0	0	0	0	0	0	0	0	0	0	2	1	0	0	0	0	0	0	0	0	0	0	0	0	3
Ingeniería Telemática	0	0	0	1	0	0	0	0	0	0	1	3	0	0	0	0	0	0	0	0	0	0	0	0	5
Señales y Comunicación	0	0	0	0	0	1	0	0	0	0	0	2	0	1	0	0	0	0	0	2	0	0	0	0	6
Área de Humanidades	0	2	5	1	0	0	0	0	0	0	31	15	2	1	0	1	0	0	2	4	0	0	0	0	64
Ciencias Históricas	0	0	0	1	0	0	0	0	0	0	3	2	1	1	0	1	0	0	0	1	0	0	0	0	10
Filología Española, Clásica y Árabe	0	1	0	0	0	0	0	0	0	0	5	2	0	0	0	0	0	0	0	0	0	0	0	0	8
Filología Moderna	0	0	5	0	0	0	0	0	0	0	21	8	1	0	0	0	0	0	2	0	0	0	0	0	37
Geografía	0	1	0	0	0	0	0	0	0	0	2	3	0	0	0	0	0	0	0	3	0	0	0	0	9
TOTALES	0	7	9	9	1	4	1	8	14	34	79	81	2	5	0	2	0	4	6	34	0	1	1	0	302

AYTE: Ayudante
 AYTED: Profesor Ayudante Doctor
 EM: Emérito
 PACS: Profesor Asociado de Ciencias de la Salud
 PACS L: Profesor Asociado de Ciencias de la Salud Laboral
 PCD: Profesor Contratado Doctor
 PCOL: Profesor Colaborador
 PCOL T: Profesor Colaborador Temporal
 PRAS: Profesor Asociado
 PRAS L: Profesor Asociado Laboral
 TUI: Titular de Universidad Interino
 TUIV: Titular de Universidad Interino Vinculado

3 RECURSOS HUMANOS

1 Personal docente e investigador

11 Docentes funcionarios doctores por sexo, categoría y departamento

Departamento	Categoría														
	CEU		CU		CUV		TEU		TEUV		TU		TUV		TOTAL
	M	V	M	V	M	V	M	V	M	V	M	V	M	V	
Área de CC. Experimentales y de la Salud	13	26	5	34	1	7	11	4	0	1	37	79	23	3	244
Biología	0	1	1	4	0	0	0	0	0	0	4	10	0	0	20
Bioquímica y Biología Molecular, Fisiología, Genética	1	0	0	1	1	1	0	0	0	0	1	8	0	0	13
Ciencias Clínicas	0	1	0	1	0	2	1	0	0	0	6	10	0	0	21
Ciencias Médicas y Quirúrgicas	0	0	0	0	0	3	0	0	0	1	1	2	4	2	13
Enfermería	7	3	0	0	0	0	2	0	0	0	0	0	19	1	32
Física	0	5	2	10	0	0	3	1	0	0	2	12	0	0	35
Matemáticas	0	12	0	5	0	0	4	3	0	0	3	9	0	0	36
Morfología	0	0	1	5	0	1	0	0	0	0	7	6	0	0	20
Patología Animal, Producción Animal y Ciencia y Tecnología de los Alimentos	0	0	1	4	0	0	0	0	0	0	11	16	0	0	32
Química	5	4	0	4	0	0	1	0	0	0	2	6	0	0	22
Área de Ciencias Sociales y Jurídicas	9	13	4	14	0	0	11	5	0	0	52	75	0	0	183
Análisis Económico Aplicado	0	0	0	3	0	0	0	0	0	0	4	10	0	0	17
Ciencias Jurídicas Básicas	0	0	1	4	0	0	0	0	0	0	9	11	0	0	25
Derecho Público	0	0	0	1	0	0	0	1	0	0	4	4	0	0	10
Didácticas Especiales	2	4	0	1	0	0	4	1	0	0	0	4	0	0	16
Economía Financiera y Contabilidad	0	0	1	1	0	0	2	0	0	0	8	3	0	0	15
Economía y Dirección de Empresas	0	1	1	2	0	0	1	2	0	0	11	11	0	0	29
Educación	3	2	0	0	0	0	2	0	0	0	3	3	0	0	13
Educación Física	1	2	0	0	0	0	1	0	0	0	3	13	0	0	20
Métodos Cuantitativos en Economía y Gestión	0	0	1	2	0	0	0	0	0	0	7	11	0	0	21
Psicología y Sociología	3	4	0	0	0	0	1	1	0	0	3	5	0	0	17

Continúa en la página siguiente >>

Docentes funcionarios doctores por sexo, categoría 11 y departamento (cont.)

Departamento	Categoría														TOTAL
	CEU		CU		CUV		TEU		TEUV		TU		TUV		
	M	V	M	V	M	V	M	V	M	V	M	V	M	V	
Área de Enseñanzas Técnicas	2	9	2	35	0	0	7	14	0	0	7	64	0	0	140
Arte, Ciudad y Territorio	0	0	1	3	0	0	0	0	0	0	3	4	0	0	11
Cartografía y Expresión Gráfica en la Ingeniería	1	0	0	0	0	0	2	0	0	0	0	0	0	0	3
Construcción Arquitectónica	0	0	0	3	0	0	0	0	0	0	0	5	0	0	8
Expresión Gráfica y Proyectos Arquitectónicos	0	0	0	1	0	0	0	0	0	0	0	6	0	0	7
Informática y Sistemas	1	3	1	10	0	0	4	7	0	0	1	11	0	0	38
Ingeniería Civil	0	1	0	2	0	0	0	1	0	0	0	2	0	0	6
Ingeniería de Procesos	0	0	0	6	0	0	0	1	0	0	1	7	0	0	15
Ingeniería Eléctrica	0	1	0	1	0	0	0	0	0	0	0	1	0	0	3
Ingeniería Electrónica y Automática	0	1	0	4	0	0	0	1	0	0	0	11	0	0	17
Ingeniería Mecánica	0	2	0	2	0	0	0	2	0	0	0	2	0	0	8
Ingeniería Telemática	0	1	0	1	0	0	1	0	0	0	2	6	0	0	11
Señales y Comunicación	0	0	0	2	0	0	0	2	0	0	0	9	0	0	13
Área de Humanidades	1	6	4	7	0	0	2	6	0	0	37	27	0	0	90
Ciencias Históricas	0	2	1	2	0	0	1	3	0	0	3	11	0	0	23
Filología Española, Clásica y Árabe	1	1	2	5	0	0	0	1	0	0	18	9	0	0	37
Filología Moderna	0	1	0	0	0	0	1	2	0	0	14	3	0	0	21
Geografía	0	2	1	0	0	0	0	0	0	0	2	4	0	0	9
TOTALES	25	54	15	90	1	7	31	29	0	1	133	245	23	3	657

Nota:

En la tabla están recogidos los docentes funcionarios doctores a tiempo completo y a tiempo parcial

CEU: Catedrático de Escuela Universitaria

CU: Catedrático de Universidad

CUV: Catedrático de Universidad Vinculado

TEU: Titular de Escuela Universitaria

TEUV: Titular de Escuela Universitaria Vinculado

TU: Titular de Universidad

TUV: Titular de Universidad Vinculado

3 RECURSOS HUMANOS

1 Personal docente e investigador

12 Docentes contratados doctores a tiempo completo por sexo, categoría y departamento

Departamento	Categoría																TOTAL		
	AYTE		AYTED		EM		PCD		PCOL		PCOLT		PRAS		TUI			TUIV	
	M	V	M	V	M	V	M	V	M	V	M	V	M	V	M	V		M	V
Área de CC. Experimentales y de la Salud	0	0	3	1	0	1	7	8	0	1	0	0	0	0	0	0	1	0	22
Biología	0	0	0	0	0	0	0	1	0	0	0	0	0	0	0	0	0	0	1
Bioquímica y Biología Molecular, Fisiología, Genética	0	0	0	0	0	0	2	1	0	0	0	0	0	0	0	0	0	0	3
Ciencias Clínicas	0	0	0	0	0	0	0	0	0	0	0	0	0	0	0	0	1	0	1
Física	0	0	0	0	0	1	1	1	0	1	0	0	0	0	0	0	0	0	4
Morfología	0	0	2	0	0	0	1	2	0	0	0	0	0	0	0	0	0	0	5
Patología Animal, Producción Animal y Ciencia y Tecnología de los Alimentos	0	0	1	1	0	0	2	3	0	0	0	0	0	0	0	0	0	0	7
Química	0	0	0	0	0	0	1	0	0	0	0	0	0	0	0	0	0	0	1
Área de Ciencias Sociales y Jurídicas	0	2	1	1	1	2	36	35	0	1	0	0	0	1	0	0	0	0	80
Análisis Económico Aplicado	0	0	1	1	0	0	4	4	0	1	0	0	0	0	0	0	0	0	11
Ciencias Jurídicas Básicas	0	0	0	0	0	0	4	9	0	0	0	0	0	0	0	0	0	0	13
Derecho Público	0	1	0	0	0	0	0	1	0	0	0	0	0	0	0	0	0	0	2
Didácticas Especiales	0	0	0	0	1	0	0	0	0	0	0	0	0	0	0	0	0	0	1
Economía Financiera y Contabilidad	0	0	0	0	0	0	7	6	0	0	0	0	0	0	0	0	0	0	13
Economía y Dirección de Empresas	0	0	0	0	0	1	9	9	0	0	0	0	0	1	0	0	0	0	20
Educación	0	0	0	0	0	1	3	1	0	0	0	0	0	0	0	0	0	0	5
Educación Física	0	0	0	0	0	0	2	1	0	0	0	0	0	0	0	0	0	0	3
Métodos Cuantitativos en Economía y Gestión	0	1	0	0	0	0	3	1	0	0	0	0	0	0	0	0	0	0	5
Psicología y Sociología	0	0	0	0	0	0	4	3	0	0	0	0	0	0	0	0	0	0	7

Continúa en la página siguiente >>

**Docentes contratados doctores a tiempo completo por sexo, 12
 categoría y departamento (cont.)**

Departamento	Categoría																TOTAL		
	AYTE		AYTED		EM		PCD		PCOL		PCOL T		PRAS		TUI			TUIV	
	M	V	M	V	M	V	M	V	M	V	M	V	M	V	M	V		M	V
Área de Enseñanzas Técnicas	0	3	0	6	0	1	5	23	0	2	0	1	0	0	0	1	0	0	42
Arte, Ciudad y Territorio	0	0	0	0	0	0	0	1	0	0	0	0	0	0	0	0	0	0	1
Cartografía y Expresión Gráfica en la Ingeniería	0	0	0	0	0	0	0	2	0	0	0	0	0	0	0	0	0	0	2
Expresión Gráfica y Proyectos Arquitectónicos	0	0	0	0	0	0	1	1	0	0	0	0	0	0	0	1	0	0	3
Informática y Sistemas	0	0	0	2	0	0	0	7	0	1	0	0	0	0	0	0	0	0	10
Ingeniería Civil	0	0	0	2	0	0	0	2	0	0	0	0	0	0	0	0	0	0	4
Ingeniería de Procesos	0	1	0	1	0	0	1	1	0	0	0	0	0	0	0	0	0	0	4
Ingeniería Electrónica y Automática	0	2	0	0	0	0	0	3	0	0	0	1	0	0	0	0	0	0	6
Ingeniería Mecánica	0	0	0	0	0	0	2	1	0	0	0	0	0	0	0	0	0	0	3
Ingeniería Telemática	0	0	0	1	0	0	1	3	0	0	0	0	0	0	0	0	0	0	5
Señales y Comunicación	0	0	0	0	0	1	0	2	0	1	0	0	0	0	0	0	0	0	4
Área de Humanidades	0	2	5	1	0	0	31	15	2	1	0	1	0	0	0	0	0	0	58
Ciencias Históricas	0	0	0	1	0	0	3	2	1	1	0	1	0	0	0	0	0	0	9
Filología Española, Clásica y Árabe	0	1	0	0	0	0	5	2	0	0	0	0	0	0	0	0	0	0	8
Filología Moderna	0	0	5	0	0	0	21	8	1	0	0	0	0	0	0	0	0	0	35
Geografía	0	1	0	0	0	0	2	3	0	0	0	0	0	0	0	0	0	0	6
TOTALES	0	7	9	9	1	4	79	81	2	5	0	2	0	1	0	1	1	0	202

AYTE: Ayudante

AYTED: Profesor Ayudante Doctor

EM: Emérito

PCD: Profesor Contratado Doctor

PCOL: Profesor Colaborador

PCOL T: Profesor Colaborador Temporal

PRAS: Profesor Asociado

TUI: Titular de Universidad Interino

TUIV: Titular de Universidad Interino Vinculado

3 RECURSOS HUMANOS

1 Personal docente e investigador

13 Docentes funcionarios doctores a tiempo completo por sexo, categoría y departamento

Departamento	Categoría														TOTAL
	CEU		CU		CUV		TEU		TEUV		TU		TUV		
	M	V	M	V	M	V	M	V	M	V	M	V	M	V	
Área de CC. Experimentales y de la Salud	13	26	5	34	1	7	11	4	0	1	37	79	3	20	241
Biología	0	1	1	4	0	0	0	0	0	0	4	10	0	0	20
Bioquímica y Biología Molecular, Fisiología, Genética	1	0	0	1	1	1	0	0	0	0	1	8	0	0	13
Ciencias Clínicas	0	1	0	1	0	2	1	0	0	0	6	10	2	4	27
Ciencias Médicas y Quirúrgicas	0	0	0	0	0	3	0	0	0	1	1	2	1	16	24
Enfermería	7	3	0	0	0	0	2	0	0	0	0	0	0	0	12
Física	0	5	2	10	0	0	3	1	0	0	2	12	0	0	35
Matemáticas	0	12	0	5	0	0	4	3	0	0	3	9	0	0	36
Morfología	0	0	1	5	0	1	0	0	0	0	7	6	0	0	20
Patología Animal, Producción Animal y Ciencia y Tecnología de los Alimentos	0	0	1	4	0	0	0	0	0	0	11	16	0	0	32
Química	5	4	0	4	0	0	1	0	0	0	2	6	0	0	22
Área de Ciencias Sociales y Jurídicas	9	13	4	14	0	0	11	5	0	0	52	74	0	0	182
Análisis Económico Aplicado	0	0	0	3	0	0	0	0	0	0	4	10	0	0	17
Ciencias Jurídicas Básicas	0	0	1	4	0	0	0	0	0	0	9	10	0	0	24
Derecho Público	0	0	0	1	0	0	0	1	0	0	4	4	0	0	10
Didácticas Especiales	2	4	0	1	0	0	4	1	0	0	0	4	0	0	16
Economía Financiera y Contabilidad	0	0	1	1	0	0	2	0	0	0	8	3	0	0	15
Economía y Dirección de Empresas	0	1	1	2	0	0	1	2	0	0	11	11	0	0	29
Educación	3	2	0	0	0	0	2	0	0	0	3	3	0	0	13
Educación Física	1	2	0	0	0	0	1	0	0	0	3	13	0	0	20
Métodos Cuantitativos en Economía y Gestión	0	0	1	2	0	0	0	0	0	0	7	11	0	0	21
Psicología y Sociología	3	4	0	0	0	0	1	1	0	0	3	5	0	0	17

Continúa en la página siguiente >>

**Docentes funcionarios doctores a tiempo completo 13
por sexo, categoría y departamento (cont.)**

Departamento	Categoría														TOTAL
	CEU		CU		CUV		TEU		TEUV		TU		TUV		
	M	V	M	V	M	V	M	V	V	V	M	V	M	V	
Área de Enseñanzas Técnicas	2	9	2	35	0	0	7	14	0	0	7	63	0	0	139
Arte, Ciudad y Territorio	0	0	1	3	0	0	0	0	0	0	3	4	0	0	11
Cartografía y Expresión Gráfica en la Ingeniería	1	0	0	0	0	0	2	0	0	0	0	0	0	0	3
Construcción Arquitectónica	0	0	0	3	0	0	0	0	0	0	0	4	0	0	7
Expresión Gráfica y Proyectos Arquitectónicos	0	0	0	1	0	0	0	0	0	0	0	6	0	0	7
Informática y Sistemas	1	3	1	10	0	0	4	7	0	0	1	11	0	0	38
Ingeniería Civil	0	1	0	2	0	0	0	1	0	0	0	2	0	0	6
Ingeniería de Procesos	0	0	0	6	0	0	0	1	0	0	1	7	0	0	15
Ingeniería Eléctrica	0	1	0	1	0	0	0	0	0	0	0	1	0	0	3
Ingeniería Electrónica y Automática	0	1	0	4	0	0	0	1	0	0	0	11	0	0	17
Ingeniería Mecánica	0	2	0	2	0	0	0	2	0	0	0	2	0	0	8
Ingeniería Telemática	0	1	0	1	0	0	1	0	0	0	2	6	0	0	11
Señales y Comunicación	0	0	0	2	0	0	0	2	0	0	0	9	0	0	13
Área de Humanidades	1	6	4	7	0	0	2	6	0	0	37	27	0	0	90
Ciencias Históricas	0	2	1	2	0	0	1	3	0	0	3	11	0	0	23
Filología Española, Clásica y Árabe	1	1	2	5	0	0	0	1	0	0	18	9	0	0	37
Filología Moderna	0	1	0	0	0	0	1	2	0	0	14	3	0	0	21
Geografía	0	2	1	0	0	0	0	0	0	0	2	4	0	0	9
TOTALES	25	54	15	90	1	7	31	29	0	1	133	243	3	20	652

CEU: Catedrático de Escuela Universitaria

CU: Catedrático de Universidad

CUV: Catedrático de Universidad Vinculado

TEU: Titular de Escuela Universitaria

TEUV: Titular de Escuela Universitaria Vinculado

TU: Titular de Universidad

TUV: Titular de Universidad Vinculado

3 RECURSOS HUMANOS

1 Personal docente e investigador

14 Docentes doctores por categoría

Departamento	Categoría																			
	AYTE	AYTED	CEU	CU	CUV	EM	PACS	PACS L	PCD	PCOL	PCOLT	PRAS	PRAS L	TEU	TEUV	TU	TUI	TUIV	TUV	TOTAL
Área de CC. Experimentales y de la Salud	0	4	39	39	8	1	9	48	15	1	0	0	12	15	1	116	0	1	26	335
Biología	0	0	1	5	0	0	0	0	1	0	0	0	0	0	0	14	0	0	0	21
Bioquímica y Biología Molecular, Fisiología, Genética	0	0	1	1	2	0	0	0	3	0	0	0	2	0	0	9	0	0	0	18
Ciencias Clínicas	0	0	1	1	2	0	0	9	0	0	0	0	3	1	0	16	0	1	6	40
Ciencias Médicas y Quirúrgicas	0	0	0	0	3	0	9	38	0	0	0	0	1	0	1	3	0	0	20	75
Enfermería	0	0	10	0	0	0	0	0	0	0	0	0	2	2	0	0	0	0	0	14
Física	0	0	5	12	0	1	0	0	2	1	0	0	2	4	0	14	0	0	0	41
Matemáticas	0	0	12	5	0	0	0	0	0	0	0	0	0	7	0	12	0	0	0	36
Morfología	0	2	0	6	1	0	0	1	3	0	0	0	2	0	0	13	0	0	0	28
Patología Animal, Producción Animal y Ciencia y Tecnología de los Alimentos	0	2	0	5	0	0	0	0	5	0	0	0	0	0	0	27	0	0	0	39
Química	0	0	9	4	0	0	0	0	1	0	0	0	0	1	0	8	0	0	0	23
Área de Ciencias Sociales y Jurídicas	2	2	22	18	0	3	0	0	71	1	0	3	18	16	0	127	0	0	0	283
Análisis Económico Aplicado	0	2	0	3	0	0	0	0	8	1	0	0	0	0	0	14	0	0	0	28
Ciencias Jurídicas Básicas	0	0	0	5	0	0	0	0	13	0	0	0	1	0	0	20	0	0	0	39
Derecho Público	1	0	0	1	0	0	0	0	1	0	0	0	2	1	0	8	0	0	0	14
Didácticas Especiales	0	0	6	1	0	1	0	0	0	0	0	0	3	5	0	4	0	0	0	20
Economía Financiera y Contabilidad	0	0	0	2	0	0	0	0	13	0	0	1	0	2	0	11	0	0	0	29
Economía y Dirección de Empresas	0	0	1	3	0	1	0	0	18	0	0	1	1	3	0	22	0	0	0	50
Educación	0	0	5	0	0	1	0	0	4	0	0	0	3	2	0	6	0	0	0	21
Educación Física	0	0	3	0	0	0	0	0	3	0	0	1	6	1	0	16	0	0	0	30
Métodos Cuantitativos en Economía y Gestión	1	0	0	3	0	0	0	0	4	0	0	0	0	0	0	18	0	0	0	26
Psicología y Sociología	0	0	7	0	0	0	0	0	7	0	0	0	2	2	0	8	0	0	0	26

Continúa en la página siguiente >>

Departamento	Categoría																	TOTAL		
	AYTE	AYTED	CEU	CU	CUV	EM	PACS	PACS L	PCD	PCOL	PCOL T	PRAS	PRAS L	TEU	TEUV	TU	TUI	TUIV	TUV	TOTAL
Área de Enseñanzas Técnicas	3	6	11	37	0	1	0	0	28	2	1	1	4	21	0	71	1	0	0	187
Arte, Ciudad y Territorio	0	0	0	4	0	0	0	0	1	0	0	0	1	0	0	7	0	0	0	13
Cartografía y Expresión Gráfica en la Ingeniería	0	0	1	0	0	0	0	0	2	0	0	0	0	2	0	0	0	0	0	5
Construcción Arquitectónica	0	0	0	3	0	0	0	0	0	0	0	0	0	0	0	5	0	0	0	8
Expresión Gráfica y Proyectos Arquitectónicos	0	0	0	1	0	0	0	0	2	0	0	0	0	0	0	6	1	0	0	10
Informática y Sistemas	0	2	4	11	0	0	0	0	7	1	0	0	0	11	0	12	0	0	0	48
Ingeniería Civil	0	2	1	2	0	0	0	0	2	0	0	1	1	1	0	2	0	0	0	12
Ingeniería de Procesos	1	1	0	6	0	0	0	0	2	0	0	0	0	1	0	8	0	0	0	19
Ingeniería Eléctrica	0	0	1	1	0	0	0	0	0	0	0	0	0	0	0	1	0	0	0	3
Ingeniería Electrónica y Automática	2	0	1	4	0	0	0	0	3	0	1	0	0	1	0	11	0	0	0	23
Ingeniería Mecánica	0	0	2	2	0	0	0	0	3	0	0	0	0	2	0	2	0	0	0	11
Ingeniería Telemática	0	1	1	1	0	0	0	0	4	0	0	0	0	1	0	8	0	0	0	16
Señales y Comunicación	0	0	0	2	0	1	0	0	2	1	0	0	2	2	0	9	0	0	0	19
Área de Humanidades	2	6	7	11	0	0	0	0	46	3	1	0	6	8	0	64	0	0	0	154
Ciencias Históricas	0	1	2	3	0	0	0	0	5	2	1	0	1	4	0	14	0	0	0	33
Filología Española, Clásica y Árabe	1	0	2	7	0	0	0	0	7	0	0	0	0	1	0	27	0	0	0	45
Filología Moderna	0	5	1	0	0	0	0	0	29	1	0	0	2	3	0	17	0	0	0	58
Geografía	1	0	2	1	0	0	0	0	5	0	0	0	3	0	0	6	0	0	0	18
TOTALES	7	18	79	105	8	5	9	48	160	7	2	4	40	60	1	378	1	1	26	959

AYTE: Ayudante

AYTED: Profesor Ayudante Doctor

CEU: Catedrático de Escuela Universitaria

CU: Catedrático de Universidad

CUV: Catedrático de Universidad Vinculado

EM: Emérito

PACS: Profesor Asociado de Ciencias de la Salud

PACS L: Profesor Asociado de Ciencias de la Salud Laboral

PCD: Profesor Contratado Doctor

PCOL: Profesor Colaborador

PCOL T: Profesor Colaborador Temporal

PRAS: Profesor Asociado

PRAS L: Profesor Asociado Laboral

TEU: Titular de Escuela Universitaria

TEUV: Titular de Escuela Universitaria Vinculado

TU: Titular de Universidad

TUI: Titular de Universidad Interino

TUIV: Titular de Universidad Interino Vinculado

TUV: Titular de Universidad Vinculado

3 RECURSOS HUMANOS

1 Personal docente e investigador

15 Personal docente e investigador equivalente

Departamento	Datos	
	Nº de profesores	PDI Equivalente
Área de CC. Experimentales y de la Salud	515	429,63
Biología	22	22,50
Bioquímica y Biología Molecular, Fisiología, Genética	19	18,25
Ciencias Clínicas	49	38,25
Ciencias Médicas y Quirúrgicas	130	72,13
Enfermería	94	67,00
Física	52	56,63
Departamento de Matemáticas	46	54,50
Morfología	30	27,63
Patología Animal, Producción Animal y Ciencia y Tecnología de los Alimentos	45	42,75
Química	28	30,00
Área de Ciencias Sociales y Jurídicas	422	431,13
Análisis Económico Aplicado	37	38,75
Ciencias Jurídicas Básicas	59	58,50
Derecho Público	38	38,00
Didácticas Especiales	30	34,50
Economía Financiera y Contabilidad	37	37,13
Economía y Dirección de Empresas	83	82,75
Educación	25	27,25
Educación Física	36	32,88
Métodos Cuantitativos en Economía y Gestión	29	29,25
Psicología y Sociología	48	52,13

Continúa en la página siguiente >>

Personal docente e investigador equivalente (cont.) 15

Departamento	Datos	
	Nº de profesores	PDI Equivalente
Área de Enseñanzas Técnicas	420	500,00
Arte, Ciudad y Territorio	21	22,88
Cartografía y Expresión Gráfica en la Ingeniería	36	47,25
Construcción Arquitectónica	21	26,50
Expresión Gráfica y Proyectos Arquitectónicos	40	54,00
Informática y Sistemas	72	84,63
Ingeniería Civil	40	40,25
Ingeniería de Procesos	28	27,00
Ingeniería Eléctrica	20	27,75
Ingeniería Electrónica y Automática	51	60,75
Ingeniería Mecánica	28	33,50
Ingeniería Telemática	24	27,00
Señales y Comunicación	39	48,50
Área de Humanidades	204	212,88
Ciencias Históricas	36	39,63
Filología Española, Clásica y Árabe	51	50,63
Filología Moderna	95	100,25
Geografía	22	22,38
TOTALES	1561	1.573,63

PDI Equivalente: Profesor Docente Investigador a tiempo completo (8 horas docentes semanales = 24 créditos)

3 RECURSOS HUMANOS

1 Personal docente e investigador

16 Actividad docente del profesorado: Ratio alumnos por profesor

Centro	Titulación	Datos				
		Docentes	(1) PDI Equivalente	Alumnos 1º y 2º Ciclo	(2) ETC	(3) Indicador
Área de CC. Experimentales y de la Salud		841	109,70	5.226	2.435,60	22,20
Facultad de Ciencias de La Salud	Diplomado en Enfermería	143	10,62	828	459,15	43,23
	Diplomado en Enfermería (Lanzarote)	81	10,96	320	167,70	15,31
	Diplomado en Fisioterapia	64	12,66	220	106,45	8,41
	Licenciado en Medicina	243	42,06	1.416	758,39	18,03
Facultad de Ciencias del Mar	Licenciado en Ciencias del Mar	127	11,46	1.038	343,68	29,99
Facultad de Veterinaria	Licenciado en Veterinaria	183	21,95	1.404	600,23	27,34
Área de Ciencias Sociales y Jurídicas		973	101,88	20.253	8.508,94	83,52
Facultad de Ciencias de la Actividad Física y el Deporte	Licenciado en Ciencias de la Actividad Física y del Deporte	83	9,54	1.763	695,39	72,90
	Diplomado en Turismo	56	4,89	915	383,85	78,53
	Licenciado en Administración y Dirección de Empresas + Diplomado en Ciencias Emp.	205	28,50	5.602	2.290,47	80,37
	Licenciado en Economía	68	6,98	1.265	482,08	69,10
Facultad de Ciencias Jurídicas	Diplomado en Relaciones Laborales	44	3,71	1.273	469,06	126,56
	Diplomado en Trabajo Social	41	4,02	915	342,41	85,11
	Licenciado en Derecho	85	14,38	4.616	2.187,11	152,04
Facultad de Formación del Profesorado	Diplomado en Educación Social	53	3,58	324	178,08	49,68
	Licenciado en Psicopedagogía (2º Ciclo)	35	3,18	538	173,45	54,46
	Maestro, especialidad Audición y Lenguaje	35	2,15	390	159,02	73,83
	Maestro, especialidad Educación Especial	42	2,52	401	167,02	66,20
	Maestro, especialidad Educación Física	74	7,46	574	243,35	32,61
	Maestro, especialidad Educación Infantil	41	2,72	401	197,42	72,71
	Maestro, especialidad Educación Musical	30	2,50	390	172,29	68,92
	Maestro, especialidad Educación Primaria	47	2,75	426	182,69	66,34
	Maestro, especialidad Lengua Extranjera	34	2,98	460	185,26	62,07

Continúa en la página siguiente >>

**Actividad docente del profesorado: Ratio alumnos por profesor 16
(cont.)**

Centro	Titulación	Datos				
		Docentes	(1) PDI Equivalente	Alumnos 1º y 2º Ciclo	(2) ETC	(3) Indicador
Área de Enseñanzas Técnicas		1.764	178,32	15.481	6.024,58	33,78
Escuela Técnica Superior de Arquitectura	Arquitecto	135	21,07	2.809	1.194,75	56,71
Escuela Técnica Superior de Ingeniería Industrial	Ingeniero de Organización Industrial (2º Ciclo)	72	7,02	163	49,97	7,12
	Ingeniero en Automática y Electrónica Industrial (2º Ciclo)	47	4,56	26	6,90	1,51
	Ingeniero Industrial	175	16,71	1.660	651,97	39,03
	Ingeniero Químico	81	7,25	381	188,45	26,00
Escuela Técnica Superior de Ingenieros de Telecomunicación	Ingeniero de Telecomunicación	117	10,36	875	280,15	27,04
	Ingeniero en Electrónica (2º Ciclo)	34	2,33	17	4,00	1,72
Escuela Universitaria de Ingeniería Técnica de Telecomunicación	Ingeniero Técnico de Telecomunicación, especialidad en Sistemas de Telecomunicación	62	6,05	322	115,98	19,18
	Ingeniero Técnico de Telecomunicación, especialidad en Sistemas Electrónicos	52	4,73	262	78,23	16,54
	Ingeniero Técnico de Telecomunicación, especialidad en Sonido e Imagen	64	7,45	482	181,95	24,41
	Ingeniero Técnico de Telecomunicación, especialidad en Telemática	61	5,49	322	103,59	18,86
Escuela Universitaria Informática	Ingeniero Técnico en Informática de Gestión	62	6,60	682	230,42	34,91
	Ingeniero Técnico en Informática de Sistemas	63	8,58	1.024	358,85	41,80
Escuela Universitaria Politécnica	Ingeniero Técnico de Obras Públicas, especialidad en Construcciones Civiles	74	7,64	1.407	539,33	70,61
	Ingeniero Técnico de Obras Públicas, especialidad en Hidrología	66	6,60	123	48,28	7,31
	Ingeniero Técnico de Obras Públicas, especialidad en Transportes y Servicios Urbanos	70	7,00	113	53,52	7,65
	Ingeniero Técnico en Diseño Industrial	48	5,49	709	348,57	63,46
	Ingeniero Técnico en Topografía	36	4,48	294	109,87	24,54
	Ingeniero Técnico Industrial, especialidad en Electricidad	55	4,64	489	211,29	45,52
	Ingeniero Técnico Industrial, especialidad en Electrónica Industrial	62	4,82	568	218,52	45,29
	Ingeniero Técnico Industrial, especialidad en Mecánica	62	5,35	1.055	388,69	72,60
	Ingeniero Técnico Industrial, especialidad en Química Industrial	73	5,60	675	254,25	45,36
	Ingeniero Técnico Naval, especialidad en Estructuras Marinas	36	3,65	65	32,35	8,85
	Ingeniero Técnico Naval, especialidad en Propulsión y Servicios del Buque	36	3,65	101	47,54	13,01
	Facultad de Informática	Ingeniero en Informática	121	11,18	857	327,18

Continúa en la página siguiente >>

3 RECURSOS HUMANOS

1 Personal docente e investigador

16 Actividad docente del profesorado: Ratio alumnos por profesor (cont.)

Centro	Titulación	Datos				
		Docentes	(1) PDI Equivalente	Alumnos 1º y 2º Ciclo	(2) ETC	(3) Indicador
Área de Humanidades		381	49,91	4.746	1.854,68	37,16
Facultad de Filología	Licenciado en Filología Hispánica	77	9,28	685	272,74	29,40
	Licenciado en Filología Inglesa	73	10,37	832	344,24	33,20
Facultad de Geografía e Historia	Licenciado en Geografía	54	5,66	291	119,52	21,11
	Licenciado en Historia	71	8,11	803	329,12	40,59
Facultad de Traducción e Interpretación	Licenciado en Traducción e Interpretación: Alemán	9	1,48	186	60,32	40,63
	Licenciado en Traducción e Interpretación: Francés	13	1,89	169	56,28	29,74
	Licenciado en Traducción e Interpretación: Inglés	84	13,12	1.780	672,45	51,27
TOTALES		3.959	439,81	45.706	18.823,80	42,80

(1) PDI equivalente: Profesor docente e investigador equivalente a tiempo completo (65 créditos)

(2) ETC: Estudiantes a Tiempo Completo, equivalente a 65 créditos

(3) Indicador: Relación entre alumnos ETC y PDI equivalente

RECURSOS HUMANOS 3

**Personal de administración
y servicios 2**

Personal de administración y servicios por sexo 1

Sexo	Datos				
	Funcionarios	Laborales	T.T.L.	TOTAL	%
Hombres	106	262	4	372	47,09
Mujeres	250	167	1	418	52,91
TOTALES	356	429	5	790	100

T.T.L.: Técnicos de Taller y Laboratorio

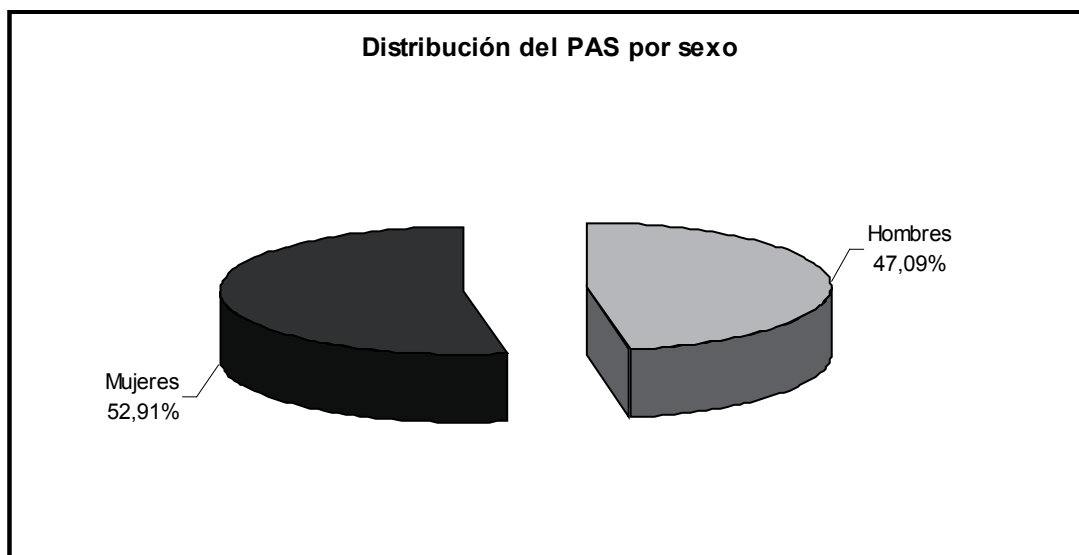

3 RECURSOS HUMANOS

2 Personal de administración y servicios

2 Personal de administración y servicios por edad

Edad	Tipo de personal			TOTAL	
	Funcionario	Laboral	T.T.L.	Nº	%
26-30	3	7	0	10	1,27
31-35	15	32	0	47	5,95
36-40	69	81	0	150	18,99
41-45	116	129	0	245	31,01
46-50	86	97	4	187	23,67
51-55	37	36	0	73	9,24
56-60	18	31	1	50	6,33
>60	12	16	0	28	3,54
TOTALES	356	429	5	790	100

T.T.L.: Técnicos de Taller y Laboratorio

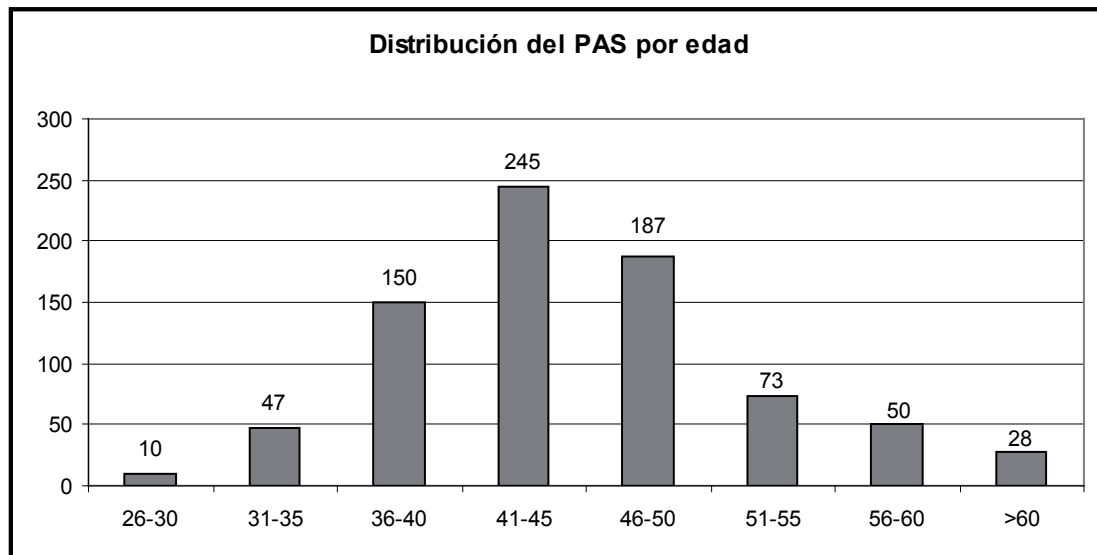

Personal de administración y servicios por tipo de personal 3

Tipo de Personal	Datos	
	PAS	%
Funcionarios	356	45,06
Laborales	429	54,30
T.T.L.	5	0,63
TOTALES	790	100

T.T.L.: Técnicos de Taller y Laboratorio

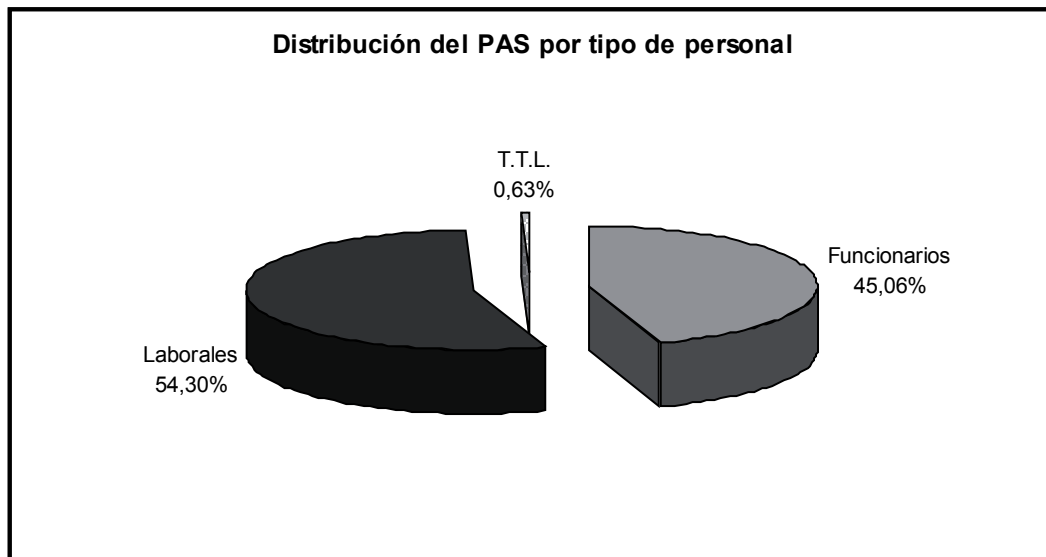

3 RECURSOS HUMANOS

2 Personal de administración y servicios

4 Funcionarios por nivel, escala y sexo

Nivel	Escala	Sexo		
		Hombres	Mujeres	TOTAL
14		2	0	2
	Subalterno	2	0	2
16		57	166	223
	Administrativa	46	111	157
	Administrativo Universidad de Salamanca	0	1	1
	Administrativo/Auxiliar	0	7	7
	Auxiliar Administrativa	11	47	58
18		1	6	7
	Administrativa	1	6	7
22		23	47	70
	Administrativa	19	37	56
	Ayudantes Archivos, Bibliotecas y Museos ULPGC	2	3	5
	Ayudantes de Archivos Bibliotecas y Museos	1	7	8
	Gestión	1	0	1
24		16	21	37
	Arquitecto Técnico	2	0	2
	Ayudantes Archivos, Bibliotecas y Museos ULPGC	8	10	18
	Ayudantes de Archivos Bibliotecas y Museos	0	1	1
	Gestión	3	7	10
	Técnico de Gestión/Gestión	3	2	5
	Técnico Medio Admon Especial Cab. Fuerteventura	0	1	1
26		1	5	6
	Ayudantes Archivos, Bibliotecas y Museos ULPGC	1		1
	Facultativos de Archivos Bibliotecas y Museos	0	2	2
	Técnico de Gestión ULPGC	0	3	3
28		5	5	10
	Administradores Financieros y Tributarios C.A.C.	0	1	1
	Administradores Generales C.A. Canaria	1	0	1
	Arquitectos de la C.A. Canaria	1	0	1
	Facultativos de Archiveros, Bibliotecarios y Arque	0	1	1
	Técnico de Gestión ULPGC	2	3	5
	Vicegerentes	1	0	1
29		1	0	1
	Administradores Generales C.A. Canaria	1	0	1
TOTALES		106	250	356

Grupo	Categoría Profesional	Sexo		TOTAL
		Hombre	Mujer	
I		9	3	12
	Titulado Superior	9	3	12
II		22	8	30
	Titulado Medio	22	8	30
III		128	47	175
	Conserje	1	1	2
	Técnico de Laboratorio	50	10	60
	Técnico Especialista	70	32	102
	Técnico Especialista de Administración	1	1	2
	Técnico Especialista de Biblioteca	2	3	5
	Técnico Especialista de Laboratorio	1	0	1
	Técnico Especialista Reprografía, Encuadernación	3	0	3
IV		52	37	89
	Conductor	6	1	7
	Conserje	1	6	7
	Encargado Almacén	1	0	1
	Oficial	38	30	68
	Oficial del Oficio	5	0	5
	Oficial del Laboratorio	1	0	1
V		51	72	123
	Auxiliar	4	0	4
	Auxiliar Administrativo	0	5	5
	Auxiliar de Gestión	0	1	1
	Auxiliar de Servicios	42	62	104
	Ayudante de Granja	1	1	2
	Ayudante de Oficio	3	3	6
	Mozo de Servicio	1	0	1
TOTALES		262	167	429

3 RECURSOS HUMANOS

2 Personal de administración y servicios

6 Funcionarios por nivel, escala y edad

Nivel	Escala	Edad							TOTAL	
		26-30	31-35	36-40	41-45	46-50	51-55	56-60		>60
14		0	0	0	0	0	0	1	1	2
	Subalterno	0	0	0	0	0	0	1	1	2
16		1	11	56	83	43	19	8	2	223
	Administrativa	0	1	36	60	36	17	5	2	157
	Administrativo Universidad de Salamanca	0	0	0	1	0	0	0	0	1
	Administrativo/Auxiliar	0	1	3	2	1	0	0	0	7
	Auxiliar Administrativa	1	9	17	20	6	2	3	0	58
18		0	0	1	4	1	0	1	0	7
	Administrativa	0	0	1	4	1	0	1	0	7
22		2	2	7	16	26	10	5	2	70
	Administrativa	0	0	3	12	25	10	4	2	56
	Ayudantes Archivos, Bibliotecas y Museos ULPGC	0	0	2	2	0	0	1	0	5
	Ayudantes de Archivos Bibliotecas y Museos	2	1	2	2	1	0	0	0	8
	Gestión	0	1	0	0	0	0	0	0	1
24		0	1	4	10	12	5	2	3	37
	Arquitecto Técnico	0	0	0	0	0	0	1	1	2
	Ayudantes Archivos, Bibliotecas y Museos ULPGC	0	1	3	4	6	2	0	2	18
	Ayudantes de Archivos Bibliotecas y Museos	0	0	0	1	0	0	0	0	1
	Gestión	0	0	0	4	3	2	1	0	10
	Técnico de Gestión/Gestión	0	0	1	1	2	1	0	0	5
	Técnico Medio Admon Especial Cab. Fuerteventura	0	0	0	0	1	0	0	0	1
26		0	0	0	3	2	0	0	1	6
	Ayudantes Archivos, Bibliotecas y Museos ULPGC	0	0	0	0	0	0	0	1	1
	Facultativos de Archivos Bibliotecas y Museos	0	0	0	1	1	0	0	0	2
	Técnico de Gestión ULPGC	0	0	0	2	1	0	0	0	3
28		0	1	1	0	2	2	1	3	10
	Administradores Financieros y Tributarios C.A.C.	0	0	0	0	1	0	0	0	1
	Administradores Generales C.A. Canaria	0	1	0	0	0	0	0	0	1
	Arquitectos de la C.A. Canaria	0	0	0	0	0	0	0	1	1
	Facultativos de Archiveros, Bibliotecarios y Arque.	0	0	0	0	0	0	0	1	1
	Técnico de Gestión ULPGC	0	0	0	0	1	2	1	1	5
	Vicegerentes	0	0	1	0	0	0	0	0	1
29		0	0	0	0	0	1	0	0	1
	Administradores Generales C.A. Canaria	0	0	0	0	0	1	0	0	1
TOTALES		3	15	69	116	86	37	18	12	356

Grupo	Puesto de Trabajo	Edad								TOTAL
		26-30	31-35	36-40	41-45	46-50	51-55	56-60	>60	
I		0	0	3	6	2	0	0	1	12
	Titulado Superior	0	0	3	6	2	0	0	1	12
II		2	3	8	10	6	0	1	0	30
	Titulado Medio	2	3	8	10	6	0	1	0	30
III		4	7	34	49	48	15	9	9	175
	Conserje	0	0	0	1	1	0	0	0	2
	Técnico de Laboratorio	1	3	14	19	16	4	2	1	60
	Técnico Especialista	2	4	20	27	25	10	6	8	102
	Técnico Especialista de Administración	0	0	0	0	1	1	0	0	2
	Técnico Especialista de Biblioteca	0	0	0	1	3	0	1	0	5
	Técnico Especialista de Laboratorio	0	0	0	0	1	0	0	0	1
	Técnico Especialista Reprografía, Encuadernación	1	0	0	1	1	0	0	0	3
IV		0	9	16	29	16	9	9	1	89
	Conductor	0	1	1	2	1	1	1	0	7
	Conserje	0	0	0	4	2	0	1	0	7
	Encargado Almacén	0	0	0	1	0	0	0	0	1
	Oficial	0	7	13	21	12	7	7	1	68
	Oficial del Oficio	0	1	2	1	0	1	0	0	5
	Oficial del Laboratorio	0	0	0	0	1	0	0	0	1
V		1	13	20	35	25	12	12	5	123
	Auxiliar	0	1	1	0	0	1	0	1	4
	Auxiliar Administrativo	0	1	0	2	2	0	0	0	5
	Auxiliar de Gestión	0	0	0	1	0	0	0	0	1
	Auxiliar de Servicios	1	10	16	29	23	11	12	2	104
	Ayudante de Granja	0	0	0	1	0	0	0	1	2
	Ayudante de Oficio	0	1	2	2	0	0	0	1	6
	Mozo de Servicio	0	0	1	0	0	0	0	0	1
TOTALES		7	32	81	129	97	36	31	16	429

3 RECURSOS HUMANOS

2 Personal de administración y servicios

8 Funcionarios por cualificación y sexo

Cualificación	Sexo		TOTAL
	Hombres	Mujeres	
Doctor/a	1	1	2
Titulado Superior	25	54	79
Tituladio Medio, 3 primeros cursos licenciatura	35	61	96
Bachiller, FP2 o Equivalente, >25	41	121	162
Graduado Escolar, FP1 o Equivalente	4	13	17
TOTALES	106	250	356

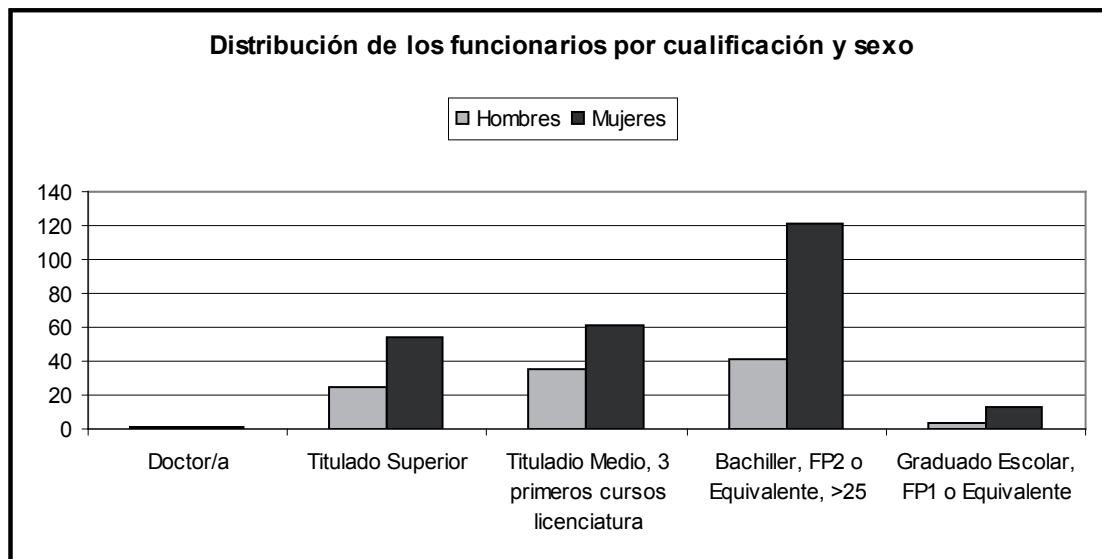

Cualificación	Sexo		TOTAL
	Hombres	Mujeres	
Doctor/a	3	3	6
Titulado Superior	42	27	69
Tituladio Medio, 3 primeros cursos licenciatura	35	18	53
Bachiller, FP2 o Equivalente, >25	105	59	164
Graduado Escolar, FP1 o Equivalente	55	57	112
No consta en su expediente	22	3	25
TOTALES	262	167	429

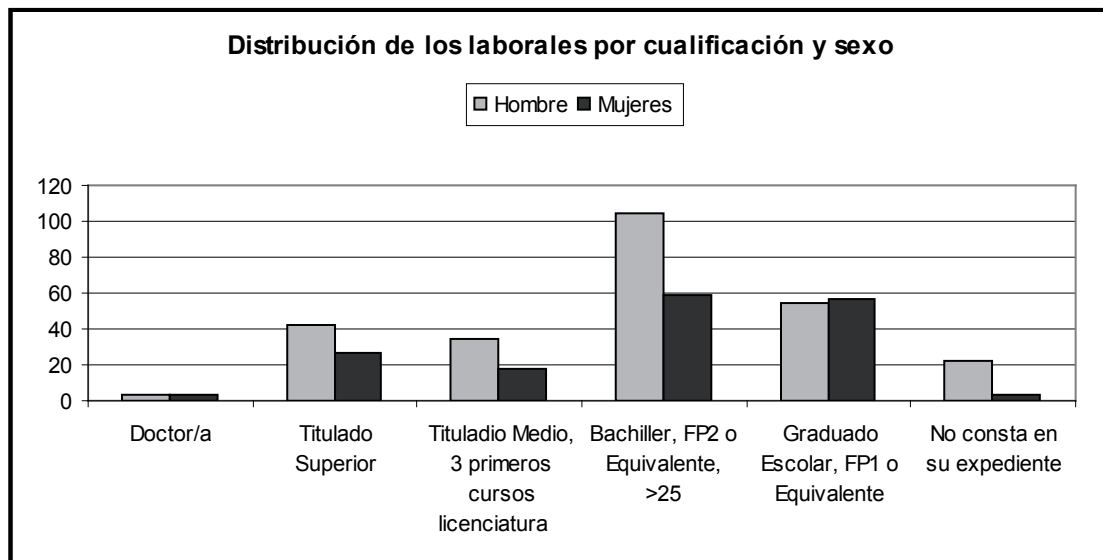



FINANCIACIÓN 4

**Estructura y procedencia
de los recursos 1**

Capítulo

	2005	2006	2007
1. Gastos de personal	79.835.030,82	87.448.572,50	91.439.676,66
10. Altos Cargos	142.437,40	105.472,07	108.931,74
12. Funcionarios	45.360.399,30	46.487.612,60	48.608.186,65
13. Laborales	9.508.321,49	9.788.515,97	10.089.782,24
14. Otro Personal	10.061.715,22	10.317.998,72	11.827.494,36
15. Incentivos al Rendimiento	5.107.146,11	9.471.970,36	9.604.647,00
16. Cuotas, Prestaciones y Gastos Sociales	8.672.368,26	9.463.630,90	10.048.988,55
17. Otros Conceptos	982.643,04	1.813.371,88	1.151.646,12
2. Bienes Corrientes y Servicios	15.694.104,96	17.001.368,73	17.936.510,73
20. Arrendamientos y Cánones	1.017.432,59	1.049.984,31	1.114.552,32
21. Reparaciones, Mantenimiento y Conservación	545.233,06	580.123,13	673.190,91
22. Material, Suministros y Otros	13.446.088,92	14.583.055,46	15.280.763,65
23. Indemnización por Razón del Servicio	678.797,35	719.455,83	801.003,85
24. Gastos de Publicaciones Propias	6.553,04	68.750,00	67.000,00
3. Gastos Financieros	206.000,00	100.000,00	250.000,00
31. De Préstamos en Moneda Nacional	0,00	0,00	-
35. Intereses de demora y gastos financieros	206.000,00	100.000,00	250.000,00
4. Transferencias Corrientes	3.452.521,04	3.364.511,96	3.649.083,57
48. A Familias e Instituciones sin Fines de Lucro	3.452.521,04	3.452.521,04	3.636.483,57
6. Inversiones Reales	16.775.933,10	19.050.801,20	18.330.645,78
60. Inversión nueva en infraestructura		902.650,00	0,00
62. Inversión asociada al funcionamiento	12.135.773,74	13.867.651,43	14.048.222,40
63. Inv. Repos. Asoc. al Func. Operativo de Servicio	1.666.357,59	1.251.798,00	1.235.721,61
64. Gastos en Inversiones de Carácter Inmaterial	2.973.801,77	3.028.701,77	3.046.701,77
8. Activos Financieros	400.000,00	300.000,00	300.000,00
83. Conces. de Préstamo fuera del Sector Público	300.000,00	300.000,00	300.000,00
85. Adq. Acciones y Partic. Sector Público	100.000,00	0,00	-
9. Pasivos Financieros	78.106,53	78.106,53	78.106,53
91. Amortización Préstamos Moneda Nacional	78.106,53	78.106,53	78.106,53
TOTAL PRESUPUESTO DE GASTOS	116.441.696,45	127.343.360,92	131.984.023,27

4 FINANCIACIÓN

1 Estructura y procedencia de los recursos

2 Presupuesto inicial de ingresos 2005-2007

Capítulo	2005	2006	2007
3. Tasas, Precios Públicos y otros Ingresos	13.350.584,46	13.393.348,09	13.891.500,00
31. Precios Públicos	12.341.084,46	12.149.848,09	12.613.000,00
32. Otros Ingresos Procedentes de Préstamos	128.500,00	128.500,00	128.500,00
33. Venta de Bienes	381.000,00	565.000,00	600.000,00
39. Otros Bienes	500.000,00	550.000,00	550.000,00
4. Transferencias Corrientes	85.167.900,74	97.475.913,78	102.670.994,26
40. De la Administración Central del Estado	0,00	0,00	0,00
41. De Organismos Autonómicos Administrativos	1.406.843,51	1.406.843,51	1.710.851,00
45. De Comunidades Autónomas	82.789.545,23	94.488.070,27	99.492.643,26
46. De Corporaciones Locales	46.000,00	46.000,00	47.500,00
47. De Empresas Privadas	601.012,00	1.155.000,00	1.035.000,00
48. De Familias e Instituciones sin Fines de Lucro	324.500,00	380.000,00	385.000,00
5. Ingresos Patrimoniales	742.951,04	785.413,91	865.412,16
51. Intereses de Anticipos y Préstamos Conce.	0,00	0,00	0,00
52. Intereses de Depósitos	120.000,00	135.000,00	200.000,00
54. Rentas de Bienes e Inmuebles	186.000,00	221.355,20	242.000,00
55. Productos de Concesiones Administrativas	436.951,04	429.058,71	423.412,16
7. Traslados de Capital	16.880.260,21	15.388.685,14	14.256.116,85
70. De la Administración del Estado	1.282.500,00	1.282.500,00	1.282.500,00
75. De Comunidades Autónomas	12.832.648,83	10.595.000,00	11.475.303,00
79. Del Exterior	2.765.111,38	3.511.185,14	1.498.313,85
8. Activos Financieros	300.000,00	300.000,00	300.000,00
83. Reintegros Prést. Concedidos fuera de S. Público	300.000,00	300.000,00	300.000,00
87. Remanente de Tesorería	0,00	0,00	0,00
TOTAL PRESUPUESTO DE INGRESOS	116.441.696,45	127.343.360,92	131.984.023,27

Artículo			
Concepto	2005	2006	2007
10. Altos Cargos	142.437,40	105.472,07	108.931,74
Personal Docente	51.811.412,51	49.170.812,95	60.513.588,47
12. Funcionarios	36.899.819,54	37.676.944,21	39.346.738,82
120.00 Sueldos	14.085.176,62	14.477.377,70	15.222.411,08
120.01 Trienios	3.158.454,21	3.353.505,51	3.577.737,98
121.00 Residencia	1.658.870,80	1.658.993,62	1.692.870,08
121.01 Complemento de Destino	8.287.346,99	8.268.513,91	8.464.461,06
121.02 Complemento Específico Genérico	5.012.129,90	4.971.707,13	5.119.409,43
121.03 Complemento Específico Cargo Académ.	820.291,71	819.185,36	854.024,78
121.04 Complemento Específico Mérito Docente	3.675.042,31	3.921.223,84	4.206.041,82
121.05 Complementarias Personal Vinculado	196.507,00	200.437,14	209.781,57
121.06 Otras Complementarias	6.000,00	6.000,00	1,02
14. Otro Personal	10.061.715,22	10.317.998,72	11.827.494,36
143.01 Sueldos	4.962.063,23	5.346.080,98	6.135.474,14
143.02 Residencia	619.334,60	647.024,33	679.943,45
143.03 Complemento de Destino	3.384.611,63	3.087.309,71	3.528.098,12
143.04 Complemento Específico Genérico	966.566,96	1.092.042,15	1.324.234,75
143.05 C. Específico Cargo Académico	129.138,80	145.541,55	159.743,90
Personal de Administración y Servicios	18.088.763,76	18.716.616,44	19.475.790,34
12. Funcionarios	8.460.579,76	8.810.668,39	9.261.447,83
120.10 Sueldos	3.558.532,05	3.716.388,58	3.949.792,97
120.11 Trienios del PAS	550.330,69	590.385,92	639.840,13
121.10 Residencia del PAS	384.519,45	395.161,65	409.562,73
121.11 Complemento de destino PAS	1.715.876,38	1.767.295,47	1.831.728,47
121.12 Complemento Específico del PAS	2.241.321,19	2.331.436,77	2.420.523,53
121.13 Otras Complementarias del PAS	10.000,00	10.000,00	10.000,00
13. Laborales	9.380.910,64	9.659.062,87	10.089.782,24
130.10 Sueldos	7.912.771,83	8.118.585,87	8.345.522,46
130.11 Trienios	848.358,43	872.674,56	919.105,79
130.12 Residencia	17.928,16	18.286,56	18.652,80
130.13 Complemento de Dirección y Jefatura	100.048,01	102.360,38	107.506,03
130.14 Complemento por Cantidad de Trabajo	155.572,22	162.075,78	173.400,00
130.15 Complemento de Informática	160.751,60	182.954,50	191.894,98
130.16 C. de Peligrosidad/Toxicidad	138.619,17	154.326,32	154.206,38

Continúa en la página siguiente >>

4 FINANCIACIÓN

1 Estructura y procedencia de los recursos

3 Gastos de personal 2005-2007 (cont.)

Artículo			
Concepto	2005	2006	2007
130.17 Otras Complementarias de Laborales	3.152,66	3.215,94	3.280,32
130.18 Plus Homologación T.T.L.	43.708,56	44.582,96	45.475,04
130.20 Componente General al Puesto	0,00	0,00	130.738,44
15. Incentivos al Rendimiento	5.107.146,11	1.430.743,20	9.604.647,00
150.00 Productividad Investigación de Docentes	687.028,86	805.944,11	917.396,97
150.01 Productividad Docentes Vinculados	412.848,89	369.925,91	368.852,25
150.02 Complementos Retributivos ART.46.2 LRU	3.750.000,00	0,00	8.053.106,07
150.10 Productividad del PAS	1,00	1,00	1,00
150.11 Complemento de Calidad PAS Laboral	245.267,36	244.878,18	253.290,71
151.11 Otras Gratificaciones	12.000,00	12.000,00	12.000,00
16. Cuotas, Prestaciones y Gastos Sociales	8.627.368,26	9.415.630,90	10.048.988,55
160.00 Seg. Social Docentes Vinculados	151.999,11	155.314,50	158.420,28
160.02 Seg. Social Docentes Contratados	3.125.527,74	3.741.866,92	4.105.299,47
160.10 Seg. Social PAS Funcionario	2.196.544,67	2.267.067,87	2.355.488,34
160.11 Seg. Social PAS Laboral	3.066.857,89	3.157.607,50	3.285.635,96
162.10 Jubilación/Fallecimiento PAS Laboral	15.000,00	18.000,00	15.000,00
162.11 Pagas Compens./Concentración 91 PAS	71.438,85	75.774,11	81.144,50
162.12 Complemento Garantizado Maternidad	0,00	0,00	3.000,00
162.13 Mejora Acción Protectora de la Muface	0,00	0,00	45.000,00
17.Otros Conceptos	0,00	1.171.123,56	1.151.646,12
174 Programa de Calidad de RR.HH.	0,00	0,00	0,00
175.00 Comp. Acceso a la Universidad	0,00	253.243,00	253.243,00
175.01 Comp. Acciones de Calidad de la Docencia	0,00	0,00	0,00
175.02 Comp. Para Programas Formativos	0,00	75.035,00	104.250,12
175.03 Teleformación	0,00	0,00	500.000,00
177 Atrasos Comp. Retributivos Art. 46.2 LRU	0,00	0,00	0,00
178 Incremento Paga Extra	0,00	842.845,56	294.153,00
TOTAL GASTOS DE PERSONAL	78.679.976,93	78.589.649,92	91.439.676,66

Estado de liquidación del presupuesto de gastos 2005-2007 4

Capítulo	Variables (€)		
Año 2005	Obligaciones	Pago Efectivo	Obligaciones Pendientes
1. Gastos de Personal	82.931.110,08	82.195.324,91	735.785,17
2. Bienes Corrientes y Servicios	15.380.516,99	10.748.598,59	4.631.918,40
3. Gastos Financieros	330.186,70	330.083,32	103,38
4. Transferencias Corrientes	3.358.413,81	3.088.407,86	270.005,95
6. Inversiones Reales	13.182.470,35	8.633.151,28	4.549.319,07
8. Activos Financieros	369.506,58	369.506,58	0,00
9. Pasivos Financieros	78.106,53	78.106,53	0,00
TOTALES	115.630.311,04	105.443.179,07	10.187.131,97

Capítulo	Variables (€)		
Año 2006	Obligaciones	Pago Efectivo	Obligaciones Pendientes
1. Gastos de Personal	86.930.051,82	86.206.929,39	723.122,43
2. Bienes Corrientes y Servicios	16.316.996,35	12.194.968,66	4.122.027,69
3. Gastos Financieros	283.252,79	231.311,24	51.941,55
4. Transferencias Corrientes	4.288.669,95	4.088.299,45	200.370,50
6. Inversiones Reales	21.527.094,34	14.192.259,91	7.334.834,43
8. Activos Financieros	399.302,20	372.253,42	27.048,78
9. Pasivos Financieros	78.106,53	78.106,53	0,00
TOTALES	129.823.473,98	117.364.128,60	12.459.345,38

Continúa en la página siguiente >>

4 FINANCIACIÓN

1 Estructura y procedencia de los recursos

4 Estado de liquidación del presupuesto de gastos 2005-2007 (cont.)

Capítulo	Variables (€)		
Año 2007	Obligaciones	Pago Efectivo	Obligaciones Pendientes
1. Gastos de Personal	91.615.214,50	90.783.988,22	831.226,28
2. Bienes Corrientes y Servicios	17.357.190,62	13.396.433,19	3.960.757,43
3. Gastos Financieros	241.584,48	217.253,89	24.330,59
4. Traslados Corrientes	4.322.831,49	3.878.344,43	444.487,06
6. Inversiones Reales	18.202.786,49	11.198.834,14	7.003.952,35
8. Activos Financieros	299.039,57	274.943,05	24.096,52
9. Pasivos Financieros	78.106,53	78.106,53	0,00
TOTALES	132.116.753,68	119.827.903,45	12.288.850,23

Estado de liquidación del presupuesto de ingresos 2005-2007 5

Capítulo	Variables (€)			
Año 2005	Crédito Definitivo	Derechos Reconocidos	Derechos Recaudados	Derechos Pdtes. de Cobro
3.Tasas, Precios Públ. y Otros Ingresos	13.611.428,30	14.099.684,65	14.099.684,65	0,00
4.Transferencias Corrientes	90.394.199,70	87.660.207,16	87.660.207,16	0,00
5.Ingresos Patrimoniales	943.979,29	913.701,12	913.701,12	0,00
6.Enajenación de las Invers. Reales	5.069,52	111.758,76	111.758,76	0,00
7.Transferencias de Capital	19.050.296,36	12.682.026,04	12.682.026,04	0,00
8.Activos Financieros	3.193.161,25	280.856,39	280.856,39	0,00
TOTALES	127.198.134,42	115.748.234,12	115.748.234,12	0,00

Capítulo	Variables (€)			
Año 2006	Crédito Definitivo	Derechos Reconocidos	Derechos Recaudados	Derechos Pdtes. de Cobro
3.Tasas, Precios Públ. y Otros Ingresos	13.963.798,27	15.986.515,19	15.903.664,16	82.851,03
4.Transferencias Corrientes	100.182.078,38	100.584.484,94	91.476.397,17	9.108.087,77
5.Ingresos Patrimoniales	999.419,69	966.606,21	885.322,93	81.283,28
6.Enajenación de las Invers. Reales	594,09	594,09	594,09	0,00
7.Transferencias de Capital	19.730.623,40	17.334.941,22	15.303.285,92	2.031.655,30
8.Activos Financieros	8.830.570,47	300.543,17	300.543,17	0,00
9.Pasivos Financieros	0,00	1.420.000,00	1.420.000,00	0,00
TOTALES	143.707.084,30	136.593.684,82	125.289.807,44	11.303.877,38

Continúa en la página siguiente >>

4 FINANCIACIÓN

1 Estructura y procedencia de los recursos

5 Estado de liquidación del presupuesto de ingresos 2005-2007 (cont.)

Capítulo	Variables (€)			
Año 2007	Crédito Definitivo	Derechos Reconocidos	Derechos Recaudados	Derechos Pdtes. de Cobro
3.Tasas, Precios Públ. y Otros Ingresos	14.380.510,33	17.917.437,91	17.876.777,01	40.660,90
4.Transferencias Corrientes	105.741.347,38	105.563.459,74	97.179.859,76	8.383.599,98
5.Ingresos Patrimoniales	865.412,16	1.283.970,73	1.283.970,73	0,00
6.Enajenación de las Invers. Reales	12.690,04	12.690,04	12.690,04	0,00
7.Transferencias de Capital	20.067.336,33	16.891.131,00	16.770.929,00	120.202,00
8.Activos Financieros	11.262.271,65	326.181,12	326.181,12	0,00
TOTALES	152.329.567,89	141.994.870,54	133.450.407,66	8.544.462,88

Tipo UGA	Código	Presupuesto Inicial (€)		
		2005	2006	2007
Servicios Generales y Sociales	0	51.415.150,27	52.277.698,28	52.672.958,91
Centros	1	1.100.000,00	1.150.000,01	1.250.000,00
Departamentos	2	57.823.831,29	67.679.706,15	71.560.345,57
Administraciones de Edificios	3	5.791.963,37	5.893.732,74	6.149.358,86
Institutos Universitarios	4	310.751,52	342.223,74	351.359,93
TOTALES		116.441.696,45	127.343.360,92	131.984.023,27

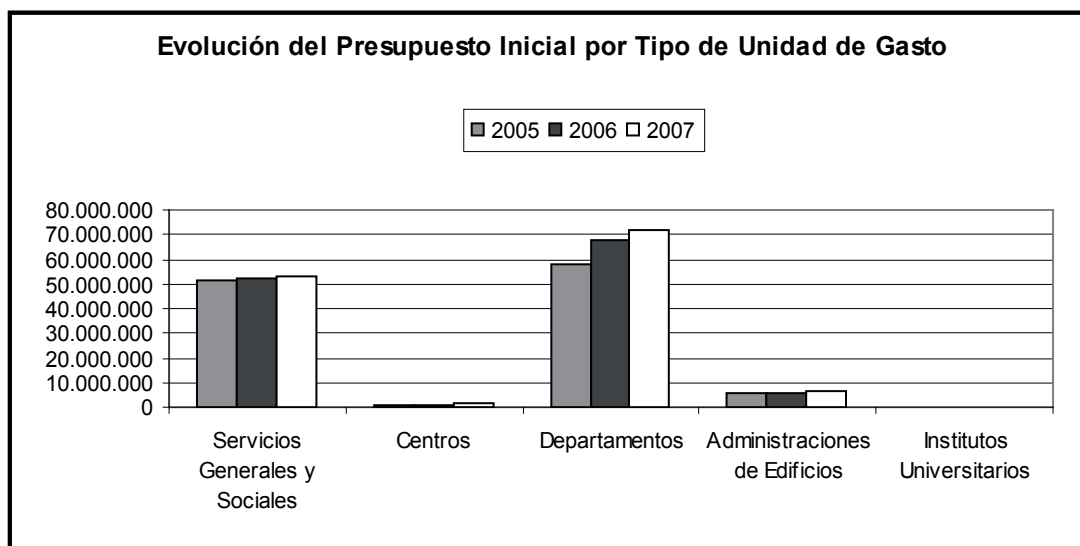

Resumen general de indicadores financieros 1

Descripción	Concepto (€)		
	2005	2006	2007
De Ingresos			
Ingresos Corrientes	107.145.993,12	117.537.606,34	124.764.868,38
Otros Ingresos	16.960.150,61	19.056.078,48	17.230.002,16
Total Ingresos	124.106.143,73	136.593.684,82	141.994.870,54
Recursos no Financieros	Recursos Propios	15.711.293,50	16.953.715,49
	Recursos Ajenos	108.113.993,84	117.919.426,16
	Recursos Totales	123.825.287,34	134.873.141,65
141.668.689,42			
De Gastos			
Gastos Corrientes	102.814.612,93	107.818.970,91	113.275.270,96
Ahorro Bruto	4.331.380,19	9.718.635,43	11.489.597,42

Observaciones

- 1.- De ingresos: Derechos reconocidos
- 2.- De gastos: Obligaciones
- 3.- Ingresos corrientes: Capítulo 3 + Capítulo 4 + Capítulo 5
- 4.- Otros ingresos: Capítulo 6 + Capítulo 7 + Capítulo 8 + Capítulo 9
- 5.- Total ingresos: Ingresos corrientes + Otros ingresos
- 6.- Recursos propios: Capítulo 3 + Capítulo 5 + Capítulo 6
- 7.- Recursos ajenos: Capítulo 4 + Capítulo 7
- 8.- Recursos totales: Recursos propios + Recursos ajenos
- 9.- Gastos corrientes: Capítulo 1 + Capítulo 2 + Capítulo 3 + Capítulo 4
- 10.- Ahorro bruto: Ingresos corrientes - Gastos corrientes

4 FINANCIACIÓN

2 Indicadores

2 Principales indicadores financieros

Descripción	Concepto (€)		
	2005	2006	2007
1. Transferencias Corrientes de las Administraciones Públicas sobre el Total de Ingresos Corrientes	0,819	0,859	0,833
2. Precios Públicos de Grado sobre el Total de Ingresos Corrientes	0,082	0,079	0,113
3. Recursos Propios / Gastos Corrientes	0,149	0,157	0,170
4. Ahorro Bruto (€)	4.331.380,19	9.718.635,43	11.489.597,42
5. Ingresos Corrientes / Gastos Corrientes	1,042	1,090	1,101
6. Gastos de Personal sobre Total de Gastos Corrientes	0,886	0,882	0,875
7. Gastos de Mantenimiento y Conservación sobre el Total de gastos Corrientes	0,005	0,005	0,005
8. Gasto Corriente por Alumno (€)	4.638,89	4.937,22	5.187,07

Observaciones:

- 1.- Numerador: Conceptos (40 + 41 + 45 + 46 + 49)
Denominador: Ingresos corrientes (Capítulo 3 + Capítulo 4 + Capítulo 5)
- 2.- Fuente: Liquidación de presupuesto (ingresos): Derechos reconocidos
Numerador: Subconcepto (303.00.00): Tasas del estudiante
Denominador: Ingresos corrientes (Capítulo 3 + Capítulo 4 + Capítulo 5)
- 3.- Numerador: Recursos propios (Capítulo 3 + Capítulo 5 + Capítulo 6)
Denominador: Gastos corrientes (Capítulo 1 + Capítulo 2 + Capítulo 3 + Capítulo 4)
- 4.- Ingresos corrientes - Gastos corrientes
- 6.- Numerador: Gastos de personal (Capítulo 1) + artículo 227 (Subcontratación)
Denominador: Gastos corrientes (Capítulo 1 + Capítulo 2 + Capítulo 3 + Capítulo 4)
- 7.- Numerador: Artículo 21 (Reparaciones, mantenimiento y conservación)
Denominador: Gastos corrientes (Capítulo 1 + Capítulo 2 + Capítulo 3 + Capítulo 4)
- 8.- Numerador: Gastos corrientes (Capítulo 1 + Capítulo 2 + Capítulo 3 + Capítulo 4)
Denominador: N° estudiantes matriculados en 1 y 2º ciclo



Distribución de las superficies de la universidad 1

Distribución de la superficie construida de los edificios e instalaciones universitarias 1

Edificio		Superficie construida (metros cuadrados)						
		Aulas	Lab.	S.lect.	S.inf.	S.junt.	Desp.	Adm.
Campus de Tafira		19.079,89	15.553,06	6.226,10	1.519,35	4.323,01	22.011,12	1.794,85
Edificios Docentes	Edificio de Arquitectura	3.010,80	951,28	493,85	154,25	721,49	2.157,24	256,92
	Edificio de Ciencias Básicas	1.098,79	2.882,90	1.336,36	96,98	83,01	3.084,13	235,03
	Edificio de Ciencias Económicas y Empresariales	3.907,29	-	188,22	720,75	1.423,29	4.753,33	267,03
	Edificio de Ciencias Jurídicas	3.144,22	306,21	-	110,30	233,64	3.020,82	220,55
	Edificio de Educación Física	564,70	516,89	114,35	41,88	-	437,26	153,07
	Edificio de Informática y Matemáticas	1.156,59	2.019,23	557,79	-	175,20	1.990,15	77,26
	Edificio de Ingenierías	3.917,25	4.651,35	863,38	168,51	531,69	2.967,33	210,91
	Edificio de Telecomunicaciones	2.034,20	2.919,10	252,84	142,38	197,18	1.806,45	73,55
Edificios de Servicios	Edificio Central de la Biblioteca Universitaria	-	134,50	2.195,46	-	179,10	378,98	143,30
	Edificio del Comedor Universitario	-	-	-	-	-	-	-
	Instalaciones Deportivas	141,62	-	-	-	67,32	185,71	53,68
	Casa La Palmita	-	-	-	-	12,00	51,79	-
	Residencias Universitarias	-	-	172,50	-	237,59	0,00	53,29
Parque Científico Tecnológico	Edificio Central del Parque	104,43	981,80	-	84,30	411,70	1.099,43	50,26
	Edificio del IUCTC	-	189,80	51,35	-	49,80	78,50	-
Campus del Obelisco		4.078,29	351,63	729,55	301,90	1.103,75	2.672,93	622,16
Edificios Docentes	Edificio de Formación del Profesorado	1.743,00	49,40	182,10	64,70	403,53	548,07	89,15
	Edificio de Humanidades	2.335,29	302,23	547,45	237,20	700,22	2.124,86	533,01
Campus de San Cristóbal		2.837,22	1.540,59	1.046,30	39,36	489,50	3.536,74	216,00
Edificios Docentes	Edificio de Ciencias de la Salud	1.585,18	1.520,95	542,10	39,36	472,36	2.801,42	-
	Edificio de La Granja	1.252,04	19,64	504,20	-	17,14	735,32	216,00
Campus de Montaña Cardones		1.368,98	2.013,14	292,87	0,00	179,28	1.044,50	116,32
Edificios Docentes	Edificio de Veterinaria	1.368,98	1.553,68	292,87	-	25,12	1.021,65	96,88
Edificios de Servicios	Hospital Clínico Veterinario	-	459,46	-	-	154,16	22,85	19,44
Campus de Lanzarote		568,51	32,53	112,19	71,56	23,96	117,93	22,40
Edificios Docentes	Delegación en Lanzarote	568,51	32,53	112,19	71,56	23,96	117,93	22,40
Sede Institucional y Administración Central		156,21	0,00	0,00	0,00	106,98	2.421,54	773,93
Edificios de Servicios	Sede Institucional	156,21	-	-	-	106,98	1.893,91	-
	Edificio de Servicios Administrativos Centrales	-	-	-	-	-	527,63	773,93
TOTAL		28.089,10	19.490,95	8.407,01	1.932,17	6.226,48	31.804,76	3.545,66

Continúa en la siguiente página >>

5 INFRAESTRUCTURAS

1 Distribución de los espacios

1 Distribución de la superficie construida de los edificios e instalaciones universitarias (cont.)

Edificio	Superficie construida (metros cuadrados)					
	S.aux.	Z.com.	Alm.	Aparc.	Otros	TOTAL
Campus de Tafira	21.460,01	36.762,27	7.738,23	17.586,88	809,29	154.864,06
Edificios Docentes						
Edificio de Arquitectura	437,17	3.235,81	370,93	-	-	11.789,74
Edificio de Ciencias Básicas	105,26	2.966,97	359,43	3.182,00	-	15.430,86
Edificio de Ciencias Económicas y Empresariales	437,95	6.098,31	159,55	3.323,90	24,66	21.304,28
Edificio de Ciencias Jurídicas	608,20	4.828,03	402,15	6.150,98	32,28	19.057,38
Edificio de Educación Física	46,63	641,63	313,71	-	-	2.830,12
Edificio de Informática y Matemáticas	554,88	3.127,95	434,73	4.930,00	-	15.023,78
Edificio de Ingenierías	468,37	4.449,92	1.419,20	-	77,60	19.725,51
Edificio de Telecomunicaciones	351,66	4.782,32	512,50	-	328,21	13.400,39
Edificios de Servicios						
Edificio Central de la Biblioteca Universitaria	-	1.103,90	1.703,30	-	-	5.838,54
Edificio del Comedor Universitario	-	-	-	-	-	0,00
Instalaciones Deportivas	18.205,10	1.966,32	1.279,60	-	22,13	21.921,48
Casa La Palmita	198,04	27,40	-	-	16,00	305,23
Residencias Universitarias	18,96	2.677,80	519,39	-	80,43	3.759,96
Parque Científico Tecnológico						
Edificio Central del Parque	27,80	823,61	210,94	-	50,98	3.845,25
Edificio del IUCTC	-	32,30	52,80	-	177,00	631,55
Campus del Obelisco	367,90	2.808,52	735,04	889,51	0,00	14.661,18
Edificios Docentes						
Edificio de Formación del Profesorado	311,20	892,25	72,48	-	-	4.355,88
Edificio de Humanidades	56,70	1.916,27	662,56	889,51	-	10.305,30
Campus de San Cristóbal	296,10	5.687,60	1.796,36	0,00	0,00	17.485,77
Edificios Docentes						
Edificio de Ciencias de la Salud	248,95	4.445,55	1.350,44	-	-	13.006,31
Edificio de La Granja	47,15	1.242,05	445,92	-	-	4.479,46
Campus de Montaña Cardones	188,59	2.409,69	1.011,55	0,00	1.311,15	9.936,07
Edificios Docentes						
Edificio de Veterinaria	164,68	2.051,36	827,81	-	1.026,78	8.429,81
Edificios de Servicios						
Hospital Clínico Veterinario	23,91	358,33	183,74	-	284,37	1.506,26
Campus de Lanzarote	246,86	346,19	31,44	24,30	0,00	1.597,87
Edificios Docentes						
Delegación en Lanzarote	246,86	346,19	31,44	24,30	-	1.597,87
Sede Institucional y Administración Central	341,64	1.743,52	277,92	0,00	640,24	6.305,77
Edificios de Servicios						
Sede Institucional	341,64	1.425,99	190,07	-	640,24	4.598,83
Edificio de Servicios Administrativos Centrales	-	317,53	87,85	-	-	1.706,94
TOTAL	22.901,10	49.757,79	11.590,54	18.500,69	2.760,68	205.006,93

Continúa en la siguiente página >>

Distribución de la superficie construida de los edificios e instalaciones universitarias (cont.) 1

Tipos de espacios - Criterios de clasificación

Aulas: Incluye todo tipo de aulas docentes.

Laboratorios (Lab.): Incluye los laboratorios docentes y de investigación, así como los laboratorios clínicos y quirófanos del HCV.

Salas de lectura (S.lect.): Incluye zonas de depósito y salas de lectura, así como el archivo central.

Salas informáticas (S.inf.): Incluye Aulas informáticas de libre disposición y Aulas docentes de informática.

Salas de reuniones (S.junt.): Incluye Seminarios, Salones de actos y Salas de juntas.

Despachos docentes (Desp.)

Administración (Adm.): Incluye todas las dependencias administrativas de los servicios centrales y de los departamentos, centros y edificios, los archivos intermedios y las zonas que la Universidad pone a disposición de asociaciones universitarias, delegaciones de estudiantes, órganos de representación y sindicatos y servicio de prevención.

Servicios auxiliares (S.aux.): Incluye Conserjerías, Reprografías, Cafeterías, Comedores, Residencias, Salas de exposiciones, Instalaciones deportivas, Papelerías y librerías.

5 INFRAESTRUCTURAS

1 Distribución de los espacios

2 Distribución de espacios y puestos de estudio, docencia e investigación en los edificios universitarios

Edificio		Nº de locales y puestos							
		Aulas		Lab.		S.lect.		S.inf.	
		Nº locales	Nº puestos	Nº locales	Nº puestos	Nº locales	Nº puestos	Nº locales	Nº puestos
Campus de Tafira		207	13.703	238	2.291	42	1.550	20	593
Edificios Docentes	Edificio de Arquitectura	17	1.445	14	142	7	202	3	86
	Edificio de Ciencias Básicas	12	890	47	506	1	75	1	35
	Edificio de Ciencias Económicas y Empresariales	64	3.339	-	-	4	96	10	330
	Edificio de Ciencias Jurídicas	32	2.533	5	92	-	-	1	25
	Edificio de Educación Física	6	508	8	182	2	91	1	35
	Edificio de Informática y Matemáticas	11	1.150	27	405	7	242	-	-
	Edificio de Ingenierías	44	2.437	48	399	5	364	2	37
	Edificio de Telecomunicaciones	17	1.376	56	464	3	58	1	30
Edificios de Servicios	Edificio Central de la Biblioteca Universitaria	-	-	1	18	10	348	-	-
	Edificio del Comedor Universitario	-	-	-	-	-	-	-	-
	Instalaciones Deportivas	2	-	-	-	-	-	-	-
	Casa La Palmita	-	-	-	-	-	-	-	-
	Residencias Universitarias	-	-	-	-	2	74	-	-
Parque Científico Tecnológico	Edificio Central del Parque	2	25	28	83	-	-	1	15
	Edificio del IUCTC	-	-	4	-	1	-	-	-
Campus del Obelisco		67	3.673	12	168	6	311	4	126
Edificios Docentes	Edificio de Formación del Profesorado	29	1.520	3	87	2	115	1	50
	Edificio de Humanidades	38	2.153	9	81	4	196	3	76
Campus de San Cristóbal		27	1.210	65	131	6	600	1	30
Edificios Docentes	Edificio de Ciencias de la Salud	14	1.210	64	131	2	600	1	30
	Edificio de La Granja	13	-	1	-	4	-	-	-
Campus de Montaña Cardones		7	871	68	83	2	146	0	0
Edificios Docentes	Edificio de Veterinaria	7	871	45	63	2	146	-	-
Edificios de Servicios	Hospital Clínico Veterinario	-	-	23	20	-	-	-	-
Campus de Lanzarote		12	438	1	3	4	67	2	38
Edificios Docentes	Delegación en Lanzarote	12	438	1	3	4	67	2	38
Sede Institucional y Administración Central		0	0	0	0	0	0	0	0
Edificios de Servicios	Sede Institucional	-	-	-	-	-	-	-	-
	Edificio de Servicios Administrativos Centrales	-	-	-	-	-	-	-	-
TOTAL		320	19.895	384	2.676	60	2.674	27	787

Continúa en la siguiente página >>

Distribución de espacios y puestos de estudio, docencia e investigación en los edificios universitarios (cont.) 2

Edificio	Nº de locales y puestos						
	S.junt.		Desp.		TOTAL		
	Nº locales	Nº puestos	Nº locales	Nº puestos	Nº locales	Nº puestos	
Campus de Tafira	61	2.024	1.091	1.868	1.659	22.029	
Edificios Docentes	Edificio de Arquitectura	8	369	98	501	147	2.745
	Edificio de Ciencias Básicas	2	41	118	149	181	1.696
	Edificio de Ciencias Económicas y Empresariales	19	668	262	247	359	4.680
	Edificio de Ciencias Jurídicas	5	120	151	151	194	2.921
	Edificio de Educación Física	-	-	26	51	43	867
	Edificio de Informática y Matemáticas	4	186	94	193	143	2.176
	Edificio de Ingenierías	8	142	179	327	286	3.706
	Edificio de Telecomunicaciones	3	134	113	122	193	2.184
Edificios de Servicios	Edificio Central de la Biblioteca Universitaria	2	15	5	14	18	395
	Edificio del Comedor Universitario	-	-	-	-	-	-
	Instalaciones Deportivas	1	12	9	9	12	21
	Casa La Palmita	1	8	2	2	3	10
	Residencias Universitarias	2	179	-	-	4	253
Parque Científico Tecnológico	Edificio Central del Parque	5	130	31	98	67	351
	Edificio del IUCTC	1	20	3	4	9	24
Campus del Obelisco		15	1.017	144	373	248	5.668
Edificios Docentes	Edificio de Formación del Profesorado	4	410	45	104	84	2.286
	Edificio de Humanidades	11	607	99	269	164	3.382
Campus de San Cristóbal		15	158	200	243	314	2.372
Edificios Docentes	Edificio de Ciencias de la Salud	14	158	168	231	263	2.360
	Edificio de La Granja	1	-	32	12	51	12
Campus de Montaña Cardones		2	62	61	85	140	1.247
Edificios Docentes	Edificio de Veterinaria	1	12	59	83	114	1.175
Edificios de Servicios	Hospital Clínico Veterinario	1	50	2	2	26	72
Campus de Lanzarote		1	20	8	24	28	590
Edificios Docentes	Delegación en Lanzarote	1	20	8	24	28	590
Sede Institucional y Administración Central		1	120	25	34	26	154
Edificios de Servicios	Sede Institucional	1	120	-	-	1	120
	Edificio de Servicios Administrativos Centrales	-	-	25	34	25	34
TOTAL		95	3.401	1.529	2.627	2.415	32.060

5 INFRAESTRUCTURAS

1 Distribución de los espacios

3 Distribución de espacios y puestos de servicios auxiliares en los edificios universitarios

Edificio	Nº de locales y puestos						
		Conserjerías Nº locales	Reprografías Nº locales	Instalaciones culturales		Instalaciones deportivas	
				Nº locales	Capacid.	Nº locales	Capacid.
Campus de Tafira		23	15	1	50	15	212
Edificios Docentes	Edificio de Arquitectura	2	2	-	-	-	-
	Edificio de Ciencias Básicas	1	1	-	-	-	-
	Edificio de Ciencias Económicas y Empresariales	3	1	-	-	-	-
	Edificio de Ciencias Jurídicas	3	1	-	-	-	-
	Edificio de Educación Física	1	1	-	-	-	-
	Edificio de Informática y Matemáticas	2	2	-	-	-	-
	Edificio de Ingenierías	3	3	-	-	-	-
	Edificio de Telecomunicaciones	3	1	-	-	-	-
Edificios de Servicios	Edificio Central de la Biblioteca Universitaria	1	-	-	-	-	-
	Edificio del Comedor Universitario	-	-	-	-	-	-
	Instalaciones Deportivas	2	-	-	-	15	212
	Casa La Palmita	-	-	1	50	-	-
	Residencias Universitarias	2	-	-	-	-	-
Parque Científico Tecnológico	Edificio Central del Parque	-	3	-	-	-	-
	Edificio del IUCTC	-	-	-	-	-	-
Campus del Obelisco		4	2	0	0	1	40
Edificios Docentes	Edificio de Formación del Profesorado	1	1	-	-	1	40
	Edificio de Humanidades	3	1	-	-	-	-
Campus de San Cristóbal		2	1	0	0	0	0
Edificios Docentes	Edificio de Ciencias de la Salud	1	1	-	-	-	-
	Edificio de La Granja	1	-	-	-	-	-
Campus de Montaña Cardones		2	0	0	0	0	0
Edificios Docentes	Edificio de Veterinaria	2	-	-	-	-	-
Edificios de Servicios	Hospital Clínico Veterinario	-	-	-	-	-	-
Campus de Lanzarote		1	-	-	-	-	-
Edificios Docentes	Delegación en Lanzarote	1	-	-	-	-	-
Sede Institucional y Administración Central		1	0	2	612	0	0
Edificios de Servicios	Sede Institucional	1	-	2	612	-	-
	Edificio de Servicios Administrativos Centrales	-	-	-	-	-	-
TOTAL		33	18	3	662	16	252

Continúa en la siguiente página >>

Distribución de espacios y puestos de servicios auxiliares 3 en los edificios universitarios (cont.)

Edificio		Nº de locales y puestos				
		Residencias		Servicios comerciales		TOTAL
		Nº Resid.	Nº Habitac.	Nº locales	Capacid.	Nº locales
Campus de Tafira		2	414	19	1.089	75
Edificios Docentes	Edificio de Arquitectura	-	-	3	99	7
	Edificio de Ciencias Básicas	-	-	-	-	2
	Edificio de Ciencias Económicas y Empresariales	-	-	4	185	8
	Edificio de Ciencias Jurídicas	-	-	5	225	9
	Edificio de Educación Física	-	-	-	-	2
	Edificio de Informática y Matemáticas	-	-	2	146	6
	Edificio de Ingenierías	-	-	1	60	7
Edificios de Servicios	Edificio de Telecomunicaciones	-	-	2	100	6
	Edificio Central de la Biblioteca Universitaria	-	-	-	-	1
	Edificio del Comedor Universitario	-	-	1	150	1
	Instalaciones Deportivas	-	-	-	-	17
Parque Científico Tecnológico	Casa La Palmita	-	-	-	-	1
	Residencias Universitarias	2	414	1	124	5
Parque Científico Tecnológico	Edificio Central del Parque	-	-	-	-	3
	Edificio del IUUCTC	-	-	-	-	-
Campus del Obelisco		-	-	-	2	7
Edificios Docentes	Edificio de Formación del Profesorado	-	-	-	-	3
	Edificio de Humanidades	-	-	-	2	4
Campus de San Cristóbal		-	-	5	311	8
Edificios Docentes	Edificio de Ciencias de la Salud	-	-	4	251	6
	Edificio de La Granja	-	-	1	60	2
Campus de Montaña Cardones		-	-	1	120	3
Edificios Docentes	Edificio de Veterinaria	-	-	1	120	3
Edificios de Servicios	Hospital Clínico Veterinario	-	-	-	-	-
Campus de Lanzarote		-	-	5	92	6
Edificios Docentes	Delegación en Lanzarote	-	-	5	92	6
Sede Institucional y Adm. Centr.		-	-	3	55	6
Edificios de Servicios	Sede Institucional	-	-	3	55	6
	Edificio de Servicios Administrativos Centrales	-	-	-	-	-
TOTAL		2	414	33	1.669	105

Observaciones:

- **Repografías:** Incluye tanto los servicios propios como los externalizados.
- **Instalaciones culturales:** Incluye el Paraninfo de la Universidad y las salas de exposiciones, recogándose el número y capacidad de dichos locales. Hay que tener en cuenta que también las aulas y salas de reuniones, particularmente los salones de actos de los edificios docentes, son espacios destinados a actividades culturales.
- **Instalaciones deportivas:** se recoge el número de canchas o locales deportivos disponibles y su capacidad para la práctica deportiva
- **Residencias universitarias:** Recoge el número de habitaciones y plazas de alojamiento disponibles.
- **Servicios comerciales:** Incluye las cafeterías y comedores, las librerías y las papelerías explotadas por terceros.

5 INFRAESTRUCTURAS

1 Distribución de los espacios

4 Ratio de superficie construida por número de estudiantes en los edificios docentes universitarios

Edificio		Superficie construida (m2) / estudiante						
		Aulas	Lab.	S.lect.	S.inf.	S.junt.	Desp.	Adm.
Campus de Tafira		1,18	0,89	0,24	0,09	0,21	1,27	0,09
Edificios Docentes	Edificio de Arquitectura	3,13	0,99	0,51	0,16	0,75	2,24	0,27
	Edificio de Ciencias Básicas	1,93	5,06	2,34	0,17	0,15	5,41	0,41
	Edificio de Ciencias Económicas y Empresariales	0,93	0,00	0,04	0,17	0,34	1,14	0,06
	Edificio de Ciencias Jurídicas	0,91	0,09	0,00	0,03	0,07	0,87	0,06
	Edificio de Educación Física	0,79	0,72	0,16	0,06	0,00	0,61	0,21
	Edificio de Informática y Matemáticas	0,89	1,55	0,43	0,00	0,13	1,53	0,06
	Edificio de Ingenierías	1,19	1,42	0,26	0,05	0,16	0,90	0,06
	Edificio de Telecomunicaciones	1,39	1,99	0,17	0,10	0,13	1,23	0,05
Campus del Obelisco		0,96	0,08	0,17	0,07	0,26	0,63	0,15
Edificios Docentes	Edificio de Formación del Profesorado	0,87	0,02	0,09	0,03	0,20	0,27	0,04
	Edificio de Humanidades	1,05	0,14	0,25	0,11	0,31	0,95	0,24
Campus de San Cristóbal		2,98	1,62	1,10	0,04	0,51	3,71	0,23
Edificios Docentes	Edificio de Ciencias de la Salud	1,66	1,60	0,57	0,04	0,50	2,94	0,00
	Edificio de La Granja (*)	0,00	0,00	0,00	0,00	0,00	0,00	0,00
Campus de Montaña Cardones		2,66	3,02	0,57	0,00	0,05	1,99	0,19
Edificios Docentes	Edificio de Veterinaria	2,66	3,02	0,57	0,00	0,05	1,99	0,19
Campus de Lanzarote		1,33	0,08	0,26	0,17	0,06	0,27	0,05
Edificios Docentes	Delegación en Lanzarote	1,33	0,08	0,26	0,17	0,06	0,27	0,05
TOTAL		1,25	0,80	0,27	0,08	0,23	1,25	0,11

(*) Actualmente sólo se imparten clases de Peritia et Doctrina y Mayores de 25 años

Continúa en la siguiente página >>

Ratio de superficie construida por número de estudiantes en los edificios docentes universitarios (cont) 4

Edificio		Superficie construida (m2) / estudiante						
		S.aux.	Z.com.	Alm.	Aparc.	Otros	Nº Estudiantes	TOTAL
Campus de Tafira		0,19	1,89	0,25	1,10	0,03	15.940	7,44
Edificios Docentes	Edificio de Arquitectura	0,45	3,36	0,39	0,00	0,00	963	12,24
	Edificio de Ciencias Básicas	0,18	5,21	0,63	5,58	0,00	570	27,07
	Edificio de Ciencias Económicas y Empresariales	0,10	1,46	0,04	0,79	0,01	4.187	5,09
	Edificio de Ciencias Jurídicas	0,18	1,40	0,12	1,78	0,01	3.458	5,51
	Edificio de Educación Física	0,07	0,90	0,44	0,00	0,00	716	3,95
	Edificio de Informática y Matemáticas	0,43	2,41	0,33	3,80	0,00	1.299	11,57
	Edificio de Ingenierías	0,14	1,36	0,43	0,00	0,02	3.280	6,01
	Edificio de Telecomunicaciones	0,24	3,26	0,35	0,00	0,22	1.467	9,13
Campus del Obelisco		0,09	0,66	0,17	0,21	0,00	4.230	3,47
Edificios Docentes	Edificio de Formación del Profesorado	0,16	0,45	0,04	0,00	0,00	1.997	2,18
	Edificio de Humanidades	0,03	0,86	0,30	0,40	0,00	2.233	4,62
Campus de San Cristóbal		0,31	5,97	1,88	0,00	0,00	953	18,35
Edificios Docentes	Edificio de Ciencias de la Salud	0,26	4,66	1,42	0,00	0,00	953	13,65
	Edificio de La Granja	0,00	0,00	0,00	0,00	0,00	0,00	0,00
Campus de Montaña Cardones		0,32	3,99	1,61	0,00	2,00	514	16,40
Edificios Docentes	Edificio de Veterinaria	0,32	3,99	1,61	0,00	2,00	514	16,40
Campus de Lanzarote		0,58	0,81	0,07	0,06	0,00	429	3,72
Edificios Docentes	Delegación en Lanzarote	0,58	0,81	0,07	0,06	0,00	429	3,72
TOTAL		0,19	1,86	0,33	0,84	0,07	22.066	7,28



SERVICIOS DE GESTIÓN DIRECTA 6

Servicio de Biblioteca 1

Resumen general de actividades del Servicio de Biblioteca 1

Servicios	Año Académico				
	2003	2004	2005	2006	2007
1. Usuarios					
1.1. Total de Usuarios Potenciales	24.042	24.752	25.988	30.358	30.686
2. Locales					
2.1. Superficie (Metros Cuadrados)	11.966	11.966	11.966	11.966	11.966
2.2. Puestos de Lectura	2.013	2.013	2.013	2.013	1.539
3. Equipamiento					
3.1. Ordenadores de la Plantilla	105	105	105	123	140
3.2. Ordenadores de Uso Público	137	177	187	564	525
4. Colecciones e Informatización					
4.1. Monografías					
4.1.1. Volúmenes	513.519	550.799	599.382	551.753	583.778
4.2. Publicaciones Periódicas					
4.2.1. Títulos en papel	8.697	10.509	7.285	7.523	9.981
4.2.2. Revistas Electrónicas	2.452	3.584	6.677	13.453	21.677
4.3. Bases de Datos	113	127	74	81	122
5. Catálogo Automatizado					
5.1. Registros Bibliográficos Informatizados	274.595	294.445	312.914	313.597	429.249
5.2. Títulos Catalogados en el Año	22.679	19.850	18.469	13.461	113.885
6. Servicios					
6.1. Número de Entradas a las Bibliotecas	3.014.727	3.816.111	3.227.213	2.743.213	2.109.001
6.2. Préstamos Domiciliarios	350.178	370.919	397.580	378.314	354.758
6.3 Consultas a la Web de la BULPGC	2.698.483	2.992.270	4.916.055	*	1.306.166
6.4 Consultas al catálogo de la BU	1.172.398	1.255.820	1.284.025	967.078	1.149.522
6.5. Consultas a Bases de Datos	103.736	168.000	151.182	236.213	362.487
6.6 Número de búsquedas en sumarios o índices	12.763	19.097	13.095	*	49.237
6.7 Número de artículos descargados	39.132	55.307	70.125	99.765	244.262
6.8 Número de consultas a otros recursos electrónicos	3.095	*	*	*	*

(*) La supresión de las becas de investigación financiadas por la Biblioteca y cubiertas por estudiantes de Informática e Ingeniería y el cumplimiento del nuevo protocolo de funcionamiento con el SIC ha supuesto la pérdida de la información relacionada con estos apartados.

6 SERVICIOS DE GESTIÓN DIRECTA

1 Servicio de Biblioteca

2 Evolución del número de usuarios y de la colección en volúmenes 2003-2007

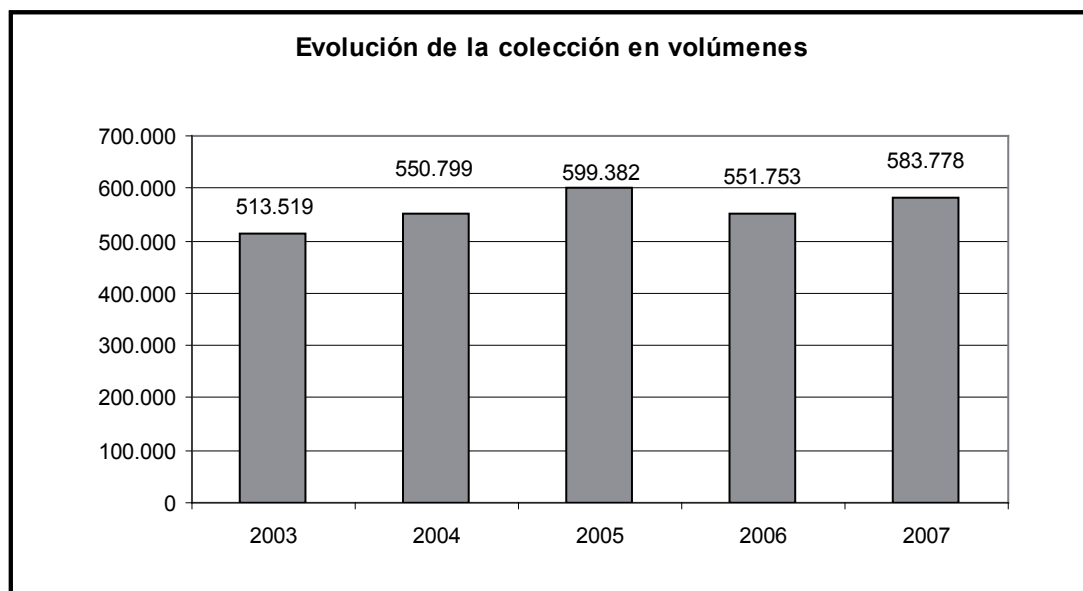
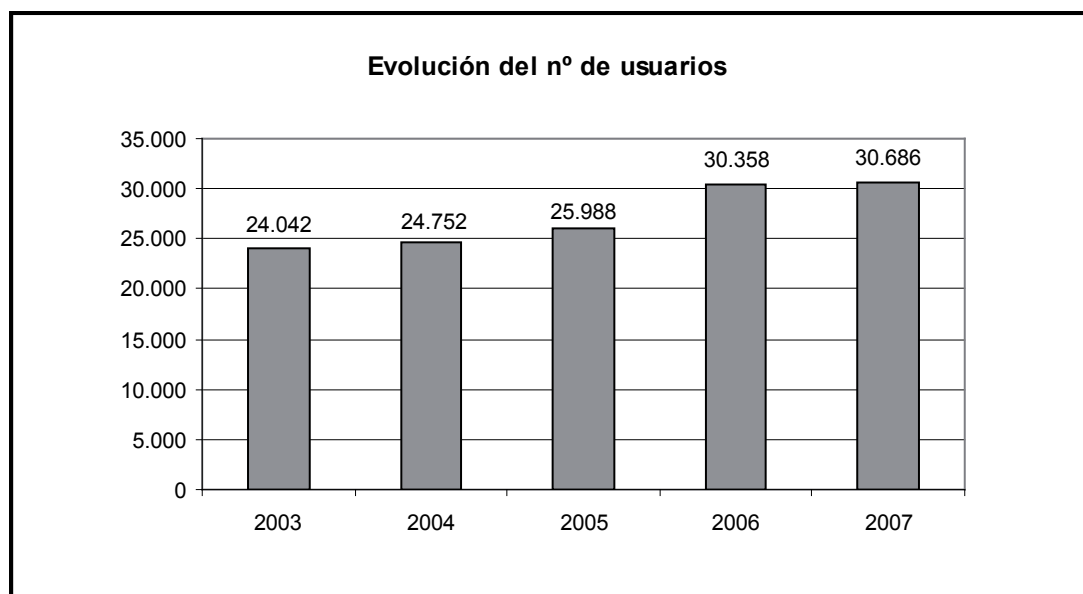

Evolución del número de entradas a la biblioteca y de préstamos 2003-2007 3

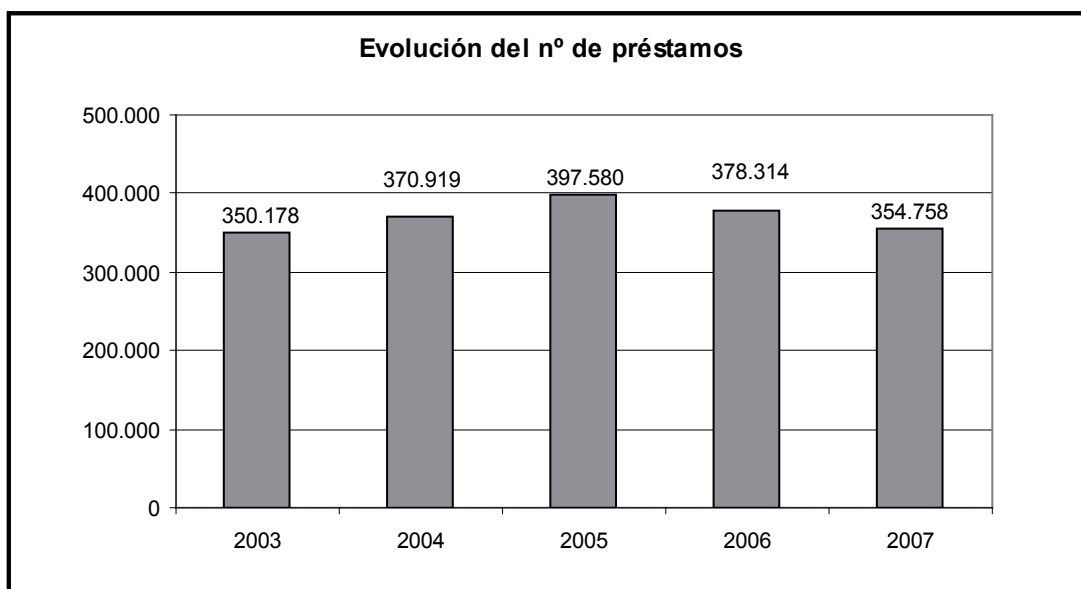
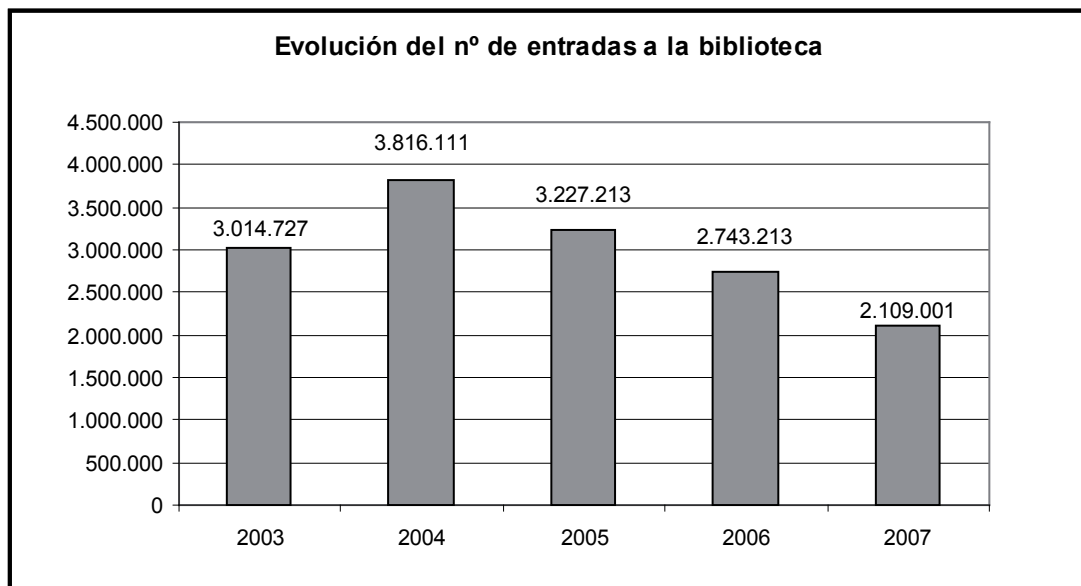

6 SERVICIOS DE GESTIÓN DIRECTA

1 Servicio de Biblioteca

4 Evolución del número de revistas y de los registros bibliográficos automatizados 2003-2007

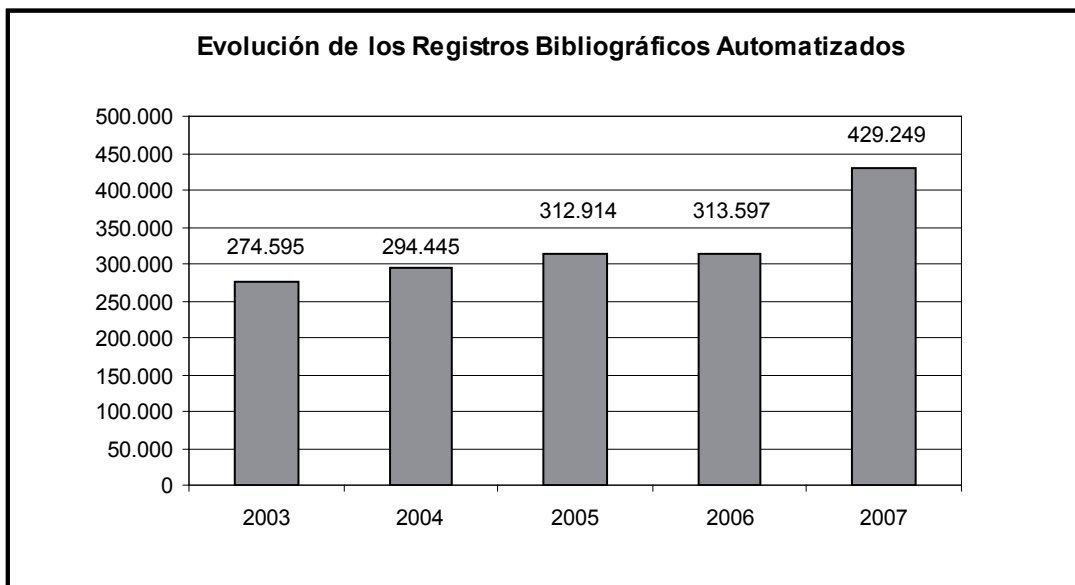
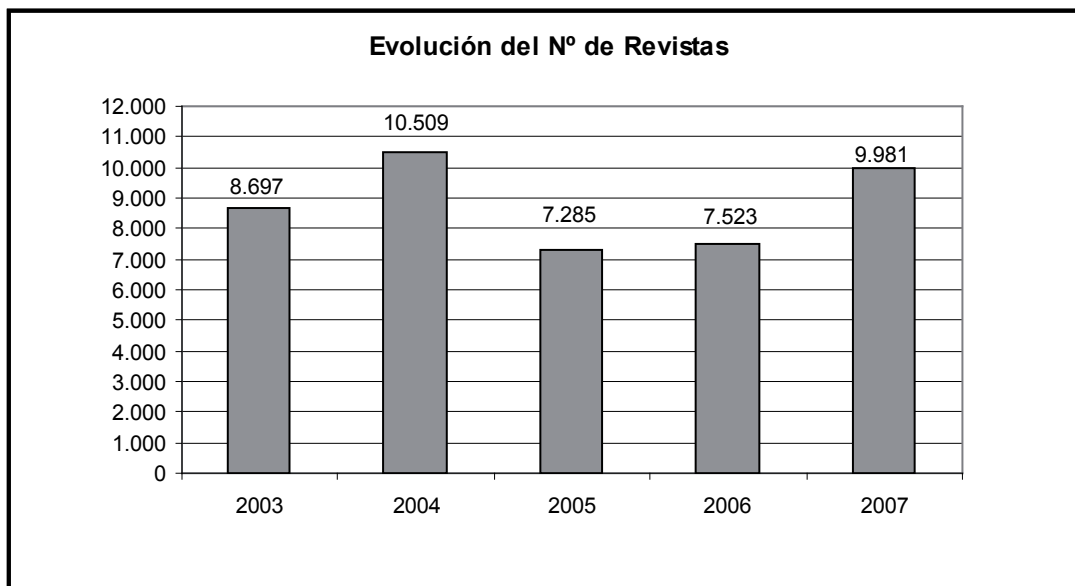

Personal y presupuestos	Año			
	2004	2005	2006	2007
7. Personal				
7.1. Personal	82	82	94	94
7.1.1. Funcionarios A y B y Laborales LG1 y LG2	24	24	35	35
7.1.2. Funcionarios C, D y E y Laborales LG3, LG4 y LG5	58	58	59	59
7.2. Becarios	19	20	24	24
8. Presupuesto (€)				
Bienes Corrientes y Servicios	185.235,97	173.100,00	434.300,00	425.134,00
Incremento respecto al Año Anterior (%)	-20	-7	151	-2
Transferencias Corrientes	248.264,03	266.900,00	16.900,00	22.866,00
Incremento respecto al Año Anterior (%)	45	8	-94	135
Inv. Reales excepto Compras de Publicaciones	210.014,63	210.000,00	1.275.768,29	55.748,47
Incremento respecto al Año Anterior (%)	0	0	608	-96
Compras de Publicaciones	1.494.134,37	1.540.000,00	1.720.000,00	1.996.251,53
Incremento respecto al Año Anterior (%)	12	3	12	116
TOTAL DEL PRESUPUESTO	2.137.647,00	2.190.000,00	3.446.968,29	2.500.000,00
Incremento respecto al Año Anterior (%)	4	2	157	-27

Presupuesto 2006: En Inversiones reales al presupuesto ordinario de 210.000 € se añadió un crédito extraordinario de 1,065,768,29€ que se destinó a adquisición y mejora del mobiliario de 4 bibliotecas, a la compra de 400 ordenadores, 7 equipos antihurtos y un software para los repositorios digitales.

Presupuesto 2007: Para el presupuesto de 2007, se toman los datos del crédito inicial concedido por la ULPGC, pues no procede tomar en cuenta las incorporaciones posteriores, que se corresponden con: 1º el importe relativo al concurso de mobiliario de la Biblioteca Universitaria y de las luminarias para las estanterías, que ya se encuentra contemplado en el presupuesto de 2006, pero que al no poderse ejecutar durante dicho ejercicio económico vuelve a ser incorporado en 2007, y 2º el importe ingresado por el seguro de la ULPGC por los daños sufridos tras la inundación del sótano 3 de la Biblioteca Universitaria, y que por lo tanto se empleará en la sustitución de los bienes patrimoniales afectados.

* En el presupuesto no se incluyen los gastos de personal

6 SERVICIOS DE GESTIÓN DIRECTA

1 Servicio de Biblioteca

6 Evolución del presupuesto de la Biblioteca Universitaria 2004-2007

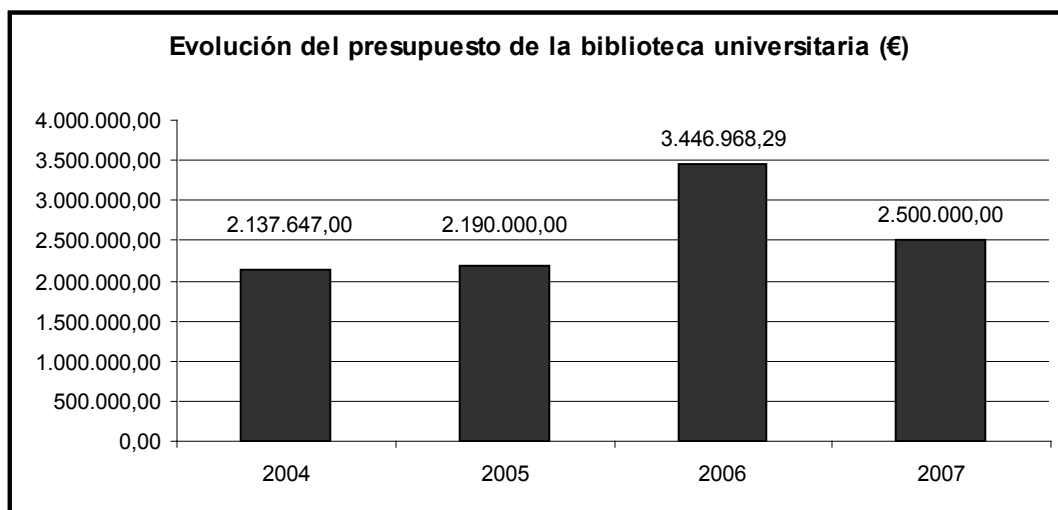

SERVICIOS DE GESTIÓN DIRECTA 6

Servicio de Deportes 2

Participantes en actividades deportivas por centros, escuelas y equipos 1

Servicio de Deportes	Participantes		
	04/05	05/06	06/07
Centros, Escuelas y Equipos			
Centro de Deportes Autóctonos			
Lucha del Garrote	10	0	0
Escuelas Deportivas Universitarias			
Aikido	14	10	0
Badminton	0	104	0
Gimnasia Deportiva	55	79	169
Judo	0	7	20
Shorinji Kempo	16	17	39
Palo Canario	0	0	2
Hapkido	0	0	17
Jiu jitsu	19	13	0
Equipos Federados⁽¹⁾			
Rugby	30	30	35
Gimnasia Deportiva	75	75	75

(1) Los participantes de los equipos federados tendrán la denominación de jugadores.

6 SERVICIOS DE GESTIÓN DIRECTA

2 Servicio de Deportes

2 Participantes en actividades físico-recreativas

Servicio de Deportes	Usuarios		
	04/05	05/06	06/07
Actividades Físico-Recreativas y Cursos			
Aerobic	438	214	243
Badminton	72	104	26
Capoeira	0	0	15
Gap	0	0	275
Hip Hop	0	0	35
Masaje	40	39	22
Natación	0	0	0
Padel	0	0	38
Pilates	0	0	128
Squash	160	52	12
Surf	102	89	195
Vela Ligera	43	14	7
Voleibol	128	72	22

Los participantes de las actividades físico-recreativas tendrán la denominación de usuarios.

Servicio de Deportes	Participantes		
	04/05	05/06	06/07
Trofeo Rector			
Deportes de equipo*			
Baloncesto	25	15	12
Balonmano	0	0	0
Fútbol	40	21	20
Fútbol Sala	38	53	47
Voleibol	10	5	0
Deportes Individuales			
Ajedrez	18	16	14
Atletismo	0	0	0
Badminton	23	22	25
Campo a través	18	12	10
Golf	12	15	12
Judo	19	15	0
Kárate	17	20	23
Orientación	45	37	15
Padel	24	34	30
Tenis	28	20	10
Tenis de Mesa	21	18	15
Triatlón	35	25	20
Voleyplaya	36	30	24

* Los valores que aparecen en este punto se refieren al número de equipos

6 SERVICIOS DE GESTIÓN DIRECTA

2 Servicio de Deportes

4 Resumen general de las actividades de la naturaleza

Servicio de Deportes	Curso Académico		
	04/05	05/06	06/07
Actividades de la Naturaleza			
Número de Actividades Diferentes	9	9	8
Número de Actividades durante el Curso	38	33	30
Número de Plazas Ofertadas	697	680	546
Participantes	604	654	527

SERVICIOS DE GESTIÓN DIRECTA 6

**Cursos de extensión
universitaria 3**

Relación de cursos de extensión universitaria y número de estudiantes matriculados 1

Cursos Extensión Universitaria	Datos			
	Año 2006		Año 2007	
	Nº Cursos Realizados	Nº Estudiantes Matriculados	Nº Cursos Realizados	Nº Estudiantes Matriculados
Cursos de Extensión Universitaria en Gran Canaria	182	4129	137	4218
Cursos de Extensión Universitaria en Lanzarote	9	215	12	299
Cursos de Extensión Universitaria en Fuerteventura	19	187	0	0
Cursos del Centro de Formación Continua	0	0	0	0
Cursos y Talleres Culturales	33	728	25	513
Cursos de Verano	0	0	0	0
Aula de Verano de Agaete	0	0	0	0
Universidad de Verano de Maspalomas	0	0	0	0
Universidad de Verano de La Gomera	0	0	0	0
Universidad de Verano de Lanzarote	0	0	0	0
Cursos del Aula de Manuel Alemán	0	0	0	0
Cursos del Aula de la Mujer	0	0	0	0
Cursos del Aula de Música	0	0	0	0
Cursos del Aula de Teatro	0	0	0	0
Curso del Aula de Cine	6	148	7	219
Curso del Aula Diáspora y Mestizaje	0	0	0	0
Cursos ludoteca	0	0	0	0
Programas Formativos Especiales (Gran Canaria)	2	385	2	412
Programas Formativos Especiales (Fuerteventura)	1	74	2	73
Programas Formativos Especiales (Lanzarote)	1	137	1	117
Cursos de Armonización de Conocimientos:	23	598	36	641
Proframas formativos Adeje	1	24	0	0
TOTALES	277	6.625	224	6.492

SERVICIOS DE GESTIÓN DIRECTA 6

Relaciones internacionales 4
(Programa Erasmus - Socrates)

Evolución de la movilidad de los estudiantes por curso académico 1993-2007 1

Curso Académico	Nº Estudiantes	
	Salientes	Entrantes
93/94	73	0
94/95	109	0
95/96	142	0
96/97	127	0
97/98	179	163
98/99	195	205
99/00	265	158
00/01	254	273
01/02	258	338
02/03	290	337
03/04	295	414
04/05	370	495
05/06	691	593
06/07	633	753

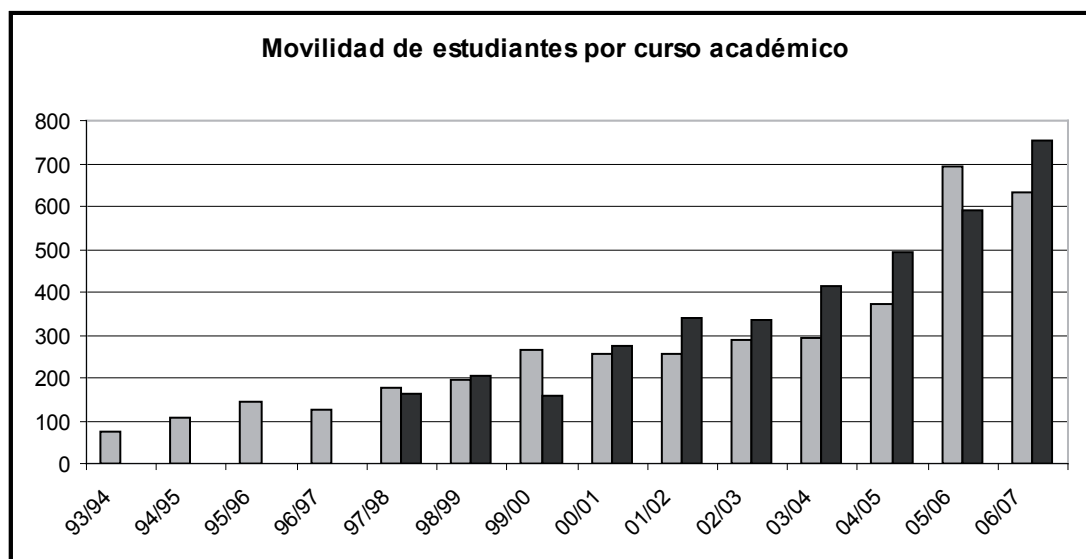

6 SERVICIOS DE GESTIÓN DIRECTA

4 Relaciones internacionales (Programa Erasmus - Socrates)

2 Movilidad de los estudiantes por sexo en el curso académico 2006-2007

Sexo	Nº Estudiantes			
	Salientes	%	Entrantes	%
Hombres	241	45,47	280	47,46
Mujeres	289	54,53	310	52,54
TOTALES	530	100	590	100

Nº de estudiantes salientes por sexo en el curso 06/07



Nº de estudiantes entrantes por sexo en el curso 06/07

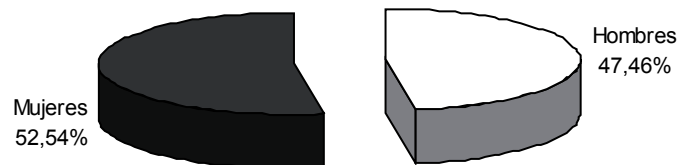

Evolución del número de estudiantes salientes por centros 2004-2007 3

Centro	Estudiantes Salientes					
	04/05		05/06		06/07	
	Nº	%	Nº	%	Nº	%
Área de CC. Experimentales y de la Salud	49	12,79	72	10,42	46	8,71
Facultad de Ciencias de la Salud	17	4,44	26	3,76	18	3,41
Facultad de Ciencias del Mar	19	4,96	29	4,20	13	2,46
Facultad de Veterinaria	13	3,39	17	2,46	15	2,84
Área de Ciencias Sociales y Jurídicas	138	36,03	232	33,57	187	35,42
Facultad de Ciencias de la Actividad Física y el Deporte	16	4,18	46	6,66	37	7,01
Facultad de Ciencias Económicas y Empresariales	81	21,15	103	14,91	87	16,48
Facultad de Ciencias Jurídicas	29	7,57	52	7,53	40	7,58
Facultad de Formación del Profesorado	12	3,13	31	4,49	23	4,36
Área de Enseñanzas Técnicas	119	31,07	281	40,67	197	37,31
Escuela Técnica Superior de Arquitectura	38	9,92	65	9,41	56	10,61
Escuela Técnica Superior de Ingeniería Industrial	21	5,48	57	8,25	38	7,20
Escuela Técnica Superior de Ingenieros de Telecomunicaciones	16	4,18	28	4,05	14	2,65
Escuela Universitaria de Ingeniería Técnica de Telecomunicación	8	2,09	20	2,89	19	3,60
Escuela Universitaria Informática	3	0,78	20	2,89	13	2,46
Escuela Universitaria Politécnica	25	6,53	64	9,26	41	7,77
Facultad de Informática	8	2,09	27	3,91	16	3,03
Área de Humanidades	77	20,10	106	15,34	98	18,56
Facultad de Filología	7	1,83	17	2,46	19	3,60
Facultad de Geografía e Historia	3	0,78	14	2,03	10	1,89
Facultad de Traducción e Interpretación	67	17,49	75	10,85	69	13,07
TOTALES	383	100	691	100	528	100

6 SERVICIOS DE GESTIÓN DIRECTA**4 Relaciones internacionales (Programa Erasmus - Socrates)****4 Evolución del número de estudiantes entrantes por centro 2004-2007**

Centro	Estudiantes Entrantes					
	04/05		05/06		06/07	
	Nº	%	Nº	%	Nº	%
Área de CC. Experimentales y de la Salud	59	11,92	87	14,70	78	13,22
Facultad de Ciencias de la Salud	23	4,65	40	6,76	31	5,25
Facultad de Ciencias del Mar	14	2,83	20	3,38	17	2,88
Facultad de Veterinaria	22	4,44	27	4,56	30	5,08
Área de Ciencias Sociales y Jurídicas	221	44,65	240	40,54	265	44,92
Escuela Universitaria Adscrita de Turismo de Lanzarote	0	0,00	0	0,00	1	0,17
Facultad de Ciencias de la Actividad Física y el Deporte	44	8,89	52	8,78	53	8,98
Facultad de Ciencias Económicas y Empresariales	139	28,08	136	22,97	144	24,41
Facultad de Ciencias Jurídicas	24	4,85	36	6,08	48	8,14
Facultad de Formación del Profesorado	14	2,83	16	2,70	19	3,22
Área de Enseñanzas Técnicas	94	18,99	148	25,00	150	25,42
Escuela Técnica Superior de Arquitectura	27	5,45	38	6,42	35	5,93
Escuela Técnica Superior de Ingeniería Industrial	11	2,22	27	4,56	32	5,42
Escuela Técnica Superior de Ingenieros de Telecomunicaciones	12	2,42	17	2,87	22	3,73
Escuela Universitaria de Ingeniería Técnica de Telecomunicación	1	0,20	4	0,68	7	1,19
Escuela Universitaria Informática	7	1,41	12	2,03	11	1,86
Escuela Universitaria Politécnica	18	3,64	34	5,74	35	5,93
Facultad de Informática	18	3,64	16	2,70	8	1,36
Área de Humanidades	121	24,44	117	19,76	97	16,44
Facultad de Filología	32	6,46	28	4,73	35	5,93
Facultad de Geografía e Historia	3	0,61	18	3,04	12	2,03
Facultad de Traducción e Interpretación	86	17,37	71	11,99	50	8,47
TOTALES	495	100	592	100	590	100

Evolución del número de profesores salientes por departamento 2004-2007 5

Departamento	Profesores Salientes		
	04/05	05/06	06/07
Área de CC. Experimentales y de la Salud	7	2	1
Biología	0	0	0
Ciencias Clínicas	1	0	0
Ciencias Médicas y Quirúrgicas	0	0	0
Enfermería	1	0	0
Matemáticas	1	0	0
Patología Animal, Prod. Animal, Brom. y CC. y Technol. de los Alimentos	3	0	0
Química	1	1	0
Física	0	1	0
Morfología	0	0	1
Área de Ciencias Sociales y Jurídicas	11	18	18
Análisis Económico Aplicado	3	2	2
Ciencias Jurídicas Básicas	0	3	1
Derecho Público	1	0	1
Didácticas especiales	1	0	1
Economía Aplicada	0	0	0
Economía Financiera y Contabilidad	0	3	3
Economía y Dirección de Empresas	3	6	6
Educación	0	0	0
Educación Física	2	3	1
Métodos Cuantitativos en Economía y Gestión	0	0	0
Psicología y Sociología	1	1	3
Área de Enseñanzas Técnicas	8	9	3
Arte, Ciudad y Territorio	1	2	1
Construcciones Arquitectónicas	1	0	0
Expresión Gráfica y Proyectos Arquitectónicos	1	0	0
Informática y Sistemas	1	2	0
Ingeniería Mecánica	1	1	1
Ingeniería de Procesos	1	1	1
Ingeniería Telemática	1	3	0
Ingeniería Civil	1	0	0
Área de Humanidades	15	12	8
Ciencias Históricas	2	1	0
Filología Española, Clásica y Árabe	4	4	2
Filología Moderna	9	6	6
Geografía	0	1	0
TOTALES	41	41	30



SERVICIOS DE GESTIÓN MIXTA 7

Servicio Universidad Empresa (SUE) 1

Destino genérico de las actividades contratadas 1

Destino	Año							
	2004		2005		2006		2007	
	Nº	%	Nº	%	Nº	%	Nº	%
Cooperación Internacional al Desarrollo	0	0,0	14	7,3	8	5,26	3	2,07
Investigación Aplicada	70	67,3	76	39,4	34	22,37	49	33,79
Informes y Asesoramientos Científico-Técnicos	34	32,7	103	53,4	110	72,37	93	64,14
TOTALES	104	100	193	100	152	100	145	100

Destino	Año							
	2004		2005		2006		2007	
	Cuantía (€)	%	Cuantía (€)	%	Cuantía (€)	%	Cuantía (€)	%
Cooperación Internacional al Desarrollo	0,00	0,00	360.579,00	5,87	162.064,44	2,25	270.808,22	4,90
Investigación Aplicada	3.475.873,00	61,03	1.812.199,45	29,50	2.454.003,06	34,01	2.512.114,96	45,46
Informes y Asesoramientos Científico-Técnicos	2.219.029,00	38,97	3.970.562,29	64,63	4.600.212,50	63,75	2.743.366,42	49,64
TOTALES	5.694.902,00	100	6.143.340,74	100	7.216.280,00	100	5.526.289,60	100

Los Convenios Marcos de Colaboración no tienen asignado presupuesto.

7 SERVICIOS DE GESTIÓN MIXTA

1 Servicio Universidad Empresa (SUE)

2 Acciones contratadas por el Servicio Universidad Empresa

Tipo de Acción	Año							
	2004		2005		2006		2007	
	Nº	Cuantía (€)	Nº	Cuantía (€)	Nº	Cuantía (€)	Nº	Cuantía (€)
Convenios y Contratos	91	5.079.902,00	158	4.038.150,61	120	4.520.000,00	131	4.526.501,71
Proyectos Subvencionados	9	105.000,00	33	1.809.723,19	28	2.380.000,00	9	599.773,89
Proyectos Europeos	4	510.000,00	2	295.466,94	4	316.280,00	5	400.014,00
TOTALES	104	5.694.902,00	193	6.143.340,74	152	7.216.280,00	145	5.526.289,60

Datos referidos exclusivamente al número de servicios externos activos; es decir, con realización efectiva de prestaciones durante cada año.

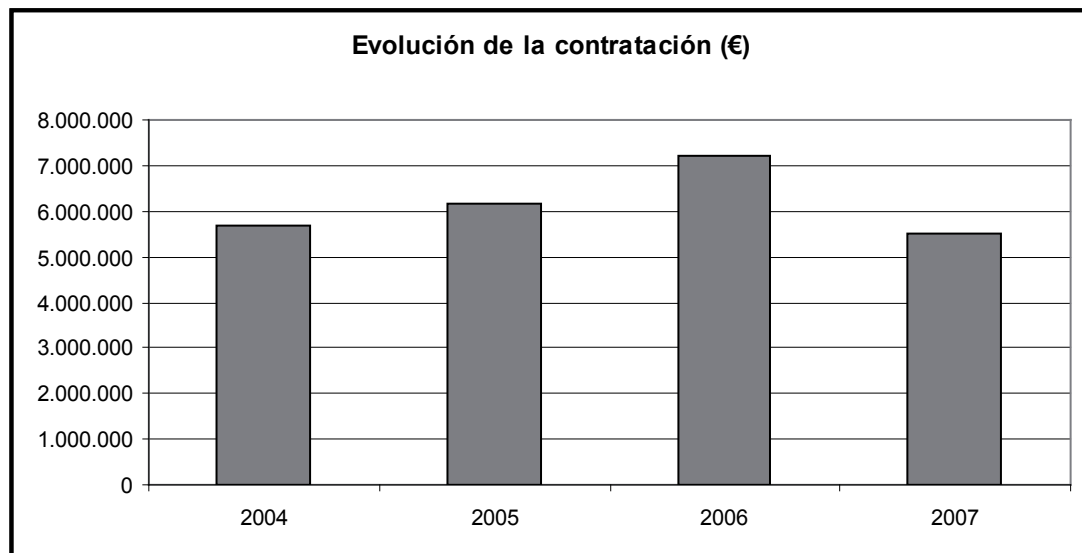

Variación de las acciones contratadas 2006-2007 3

Tipo de Acción	Crecimiento/Decrecimiento			
		Registrado en 2007 respecto a 2006		
	Nº	%	Cuantía (€)	%
Convenios y Contratos	131	90,34	4.526.501,71	81,91
Proyectos Subvencionados	9	6,21	599.773,89	10,85
Proyectos Europeos	5	3,45	400.014,00	7,24
TOTALES	145	100	5.526.289,60	100

SERVICIOS DE GESTIÓN MIXTA 7

**Unidad de Cooperación
Educativa y Fomento
del Empleo (UCEFE) 2**

Datos Generales	Año			
	2004	2005	2006	2007
Prácticas Nacionales				
Solicitudes de Prácticas por parte de Estudiantes	2.283	2.587	2.828	3.949
Prácticas Realizadas	1.373	1.558	1.559	1.673
Entidades Receptoras de Prácticas	623	708	738	818
Prácticas Internacionales (Leonardo Da Vinci)				
Nº Becas Concedidas	68	68	75	60
Becas Inserción Profesional				
Nº Becas Concedidas	212	205	232	190
Becarios Contratados Laboralmente (1)	349	409	467	
Bolsa de Trabajo				
Empresas Solicitantes	360	278	460	311
Puestos Solicitados	434	380	585	815
Puestos Cubiertos Confirmados (2)	70	95	64	71
Nº Envíos a Empresas (3)	1.159	1.068	2.428	3.957
Curso de Autoempleo				
Nº Asistentes	114	180	180	163

(1) Hace referencia al total de becarios contratados por las empresas patrocinadoras durante o tras finalizar su periodo de formación en dichas empresas.

(2) Hace referencia a los puestos de trabajo cubiertos que son confirmados por las empresas, si bien éstas no siempre comunican a la UCEFE la contratación después de facilitarles los datos de la bolsa de trabajo.

(3) Hace referencia al número de envíos sobre titulados que desde la UCEFE se hace a las empresas solicitantes. Es un indicador del volumen de trabajo que conlleva la gestión de la bolsa de trabajo.

Continúa en la página siguiente >>

7 SERVICIOS DE GESTIÓN MIXTA

2 Unidad de Cooperación Educativa y Fomento del Empleo (UCEFE)

1 Resumen general de datos de la UCEFE 2004-2007 (cont.)

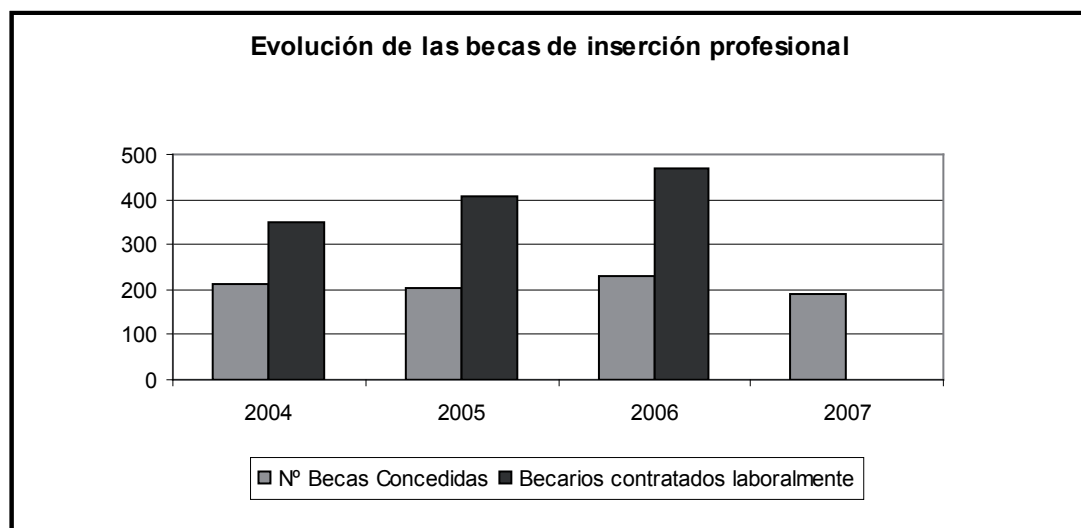
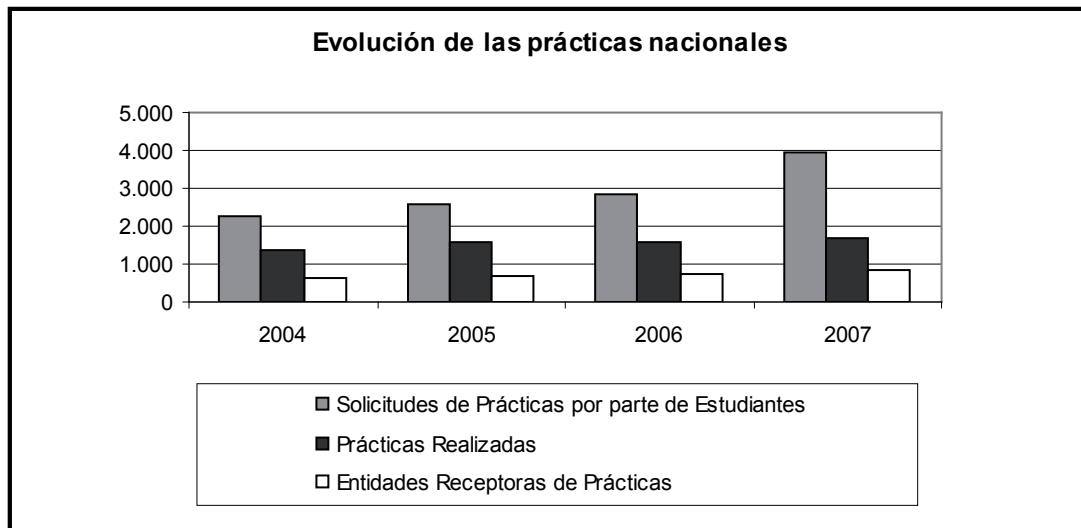

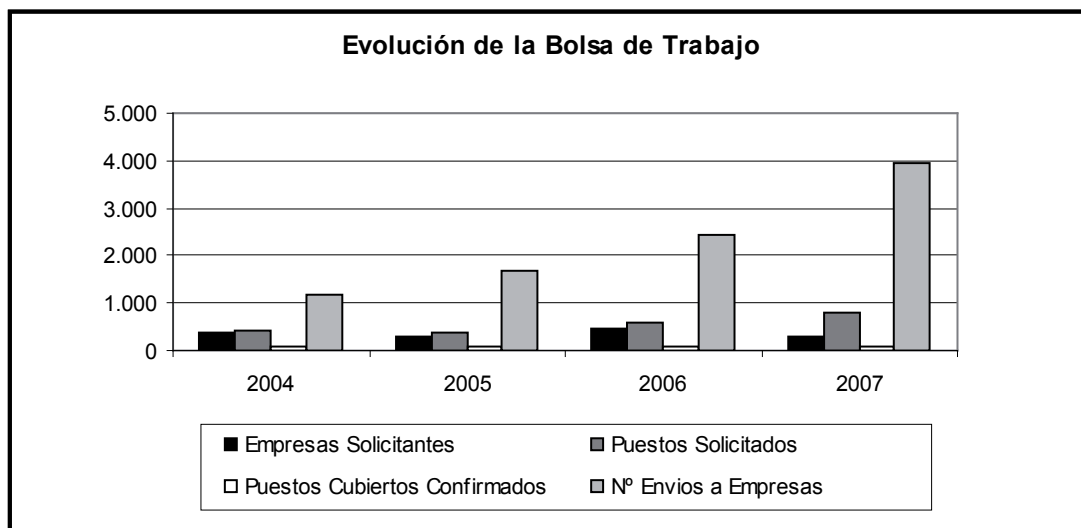

7 SERVICIOS DE GESTIÓN MIXTA

2 Unidad de Cooperación Educativa y Fomento del Empleo (UCEFE)

2 Estudiantes que han realizado prácticas en empresas nacionales por titulación

Centro	Titulación	Datos	
		Nº Estudiantes	%
Área de CC. Experimentales y de la Salud		328	19,61
Facultad de Ciencias de la Salud	Diplomado en Enfermería (Las Palmas)	1	0,06
Facultad de Ciencias del Mar	Licenciado en Ciencias del Mar	14	0,84
Facultad de Veterinaria	Licenciado en Veterinaria	313	18,71
Área de Ciencias Sociales y Jurídicas		1.060	63,36
Facultad de Ciencias de la Actividad Física y el Deporte	Licenciado en Ciencias de la Actividad Física y del Deporte	91	5,44
Facultad de Ciencias Económicas y Empresariales	Diplomado en Turismo (Las Palmas)	7	0,42
	Diplomado en Turismo (No Presencial)	116	6,93
	Diplomado en Ciencias Empresariales	28	1,67
	Licenciado en Administración y Dirección de Empresas	117	6,99
	Licenciado en Economía	16	0,96
Facultad de Ciencias Jurídicas	Diplomado en Relaciones Laborales	182	10,88
	Diplomado en Trabajo Social	85	5,08
	Licenciado en Derecho	30	1,79
Facultad de Formación del Profesorado	Diplomado en Educación Social	272	16,26
	Maestro, especialidad Educación Física	2	0,12
	Maestro, especialidad Educación Infantil	1	0,06
	Maestro, especialidad Lengua Extranjera	6	0,36
	Licenciado Psicopedagogía (2º Ciclo)	107	6,40
Área de Humanidades		30	1,79
Facultad de Filología	Licenciado en Filología Hispánica	6	0,36
	Licenciado en Filología Inglesa	5	0,30
Facultad de Geografía e Historia	Licenciado en Geografía	6	0,36
	Licenciado en Historia	13	0,78

Continúa en la página siguiente >>

Estudiantes que han realizado prácticas en empresas nacionales por titulación (cont.) 2

Centro	Titulación	Datos	
		Nº Estudiantes	%
Área de Enseñanzas Técnicas		255	15,24
Escuela Técnica Superior de Arquitectura	Arquitecto	19	1,14
Escuela Técnica Superior de Ingeniería Industrial	Ingeniero en Automática y Electrónica Industrial (2º Ciclo)	7	0,42
	Ingeniero Industrial	20	1,20
	Ingeniero Químico	2	0,12
Escuela Técnica Superior de Ingenieros de Telecomunicación	Ingeniero de Telecomunicación	6	0,36
	Ingeniero en Electrónica (2º Ciclo)	7	0,42
Escuela Universitaria de Ingeniería Técnica de Telecomunicación	Ingeniero Técnico de Telecomunicación, especialidad en Sistemas de Telecomunicación	5	0,30
	Ingeniero Técnico de Telecomunicación, especialidad en Sistemas Electrónicos	3	0,18
	Ingeniero Técnico de Telecomunicación, especialidad en Sonido e Imagen	17	1,02
	Ingeniero Técnico de Telecomunicación, especialidad en Telemática	3	0,18
Escuela Universitaria Informática	Ingeniero Técnico en Informática de Gestión	18	1,08
	Ingeniero Técnico en Informática de Sistemas	21	1,26
Escuela Universitaria Politécnica	Ingeniero Técnico en Diseño Industrial	9	0,54
	Ingeniero Técnico Industrial, especialidad en Mecánica	25	1,49
	Ingeniero Técnico Industrial, especialidad en Química Industrial	20	1,20
	Ingeniero Técnico Naval (Plan Antiguo)	9	0,54
	Ingeniero Técnico en Obras Públicas (Plan Antiguo)	30	1,79
	Ingeniero Técnico en Topografía	8	0,48
Facultad de Informática	Ingeniero en Informática	26	1,55
TOTALES		1.673	100

7 SERVICIOS DE GESTIÓN MIXTA

2 Unidad de Cooperación Educativa y Fomento del Empleo (UCEFE)

3 Becarios de formación por titulación

Centro	Titulación	Datos	
		Nº Estudiantes	%
Área de CC. Experimentales y de la Salud		3	1,32
Facultad de Veterinaria	Licenciado en Veterinaria	3	1,32
Área de Ciencias Sociales y Jurídicas		95	41,67
Facultad de Ciencias Económicas y Empresariales	Diplomado en Turismo (Las Palmas)	1	0,44
	Diplomado en Ciencias Empresariales	5	2,19
	Licenciado en Administración y Dirección de Empresas	33	14,47
	Licenciado en Economía	14	6,14
Facultad de Ciencias Jurídicas	Diplomado en Relaciones Laborales	7	3,07
	Diplomado en Trabajo Social	1	0,44
	Licenciado en Derecho	23	10,09
Facultad de Formación del Profesorado	Diplomado en Educación Social	6	2,63
	Licenciado Psicopedagogía (2º Ciclo)	5	2,19
Área de Humanidades		21	9,21
Facultad de Filología	Licenciado en Filología Hispánica	4	1,75
	Licenciado en Filología Inglesa	1	0,44
Facultad de Geografía e Historia	Licenciado en Geografía	2	0,88
	Licenciado en Historia	14	6,14

Continúa en la página siguiente >>

Centro	Titulación	Datos	
		Nº Estudiantes	%
Área de Enseñanzas Técnicas		109	47,81
Escuela Técnica Superior de Arquitectura	Arquitecto	7	3,07
Escuela Técnica Superior de Ingeniería Industrial	Ingeniero Industrial	20	8,77
	Ingeniero en Organización Industrial (2º Ciclo)	2	0,88
	Ingeniero Químico	4	1,75
Escuela Técnica Superior de Ingenieros de Telecomunicación	Ingeniero de Telecomunicación	2	0,88
Escuela Universitaria de Ingeniería Técnica de Telecomunicación	Ingeniero Técnico de Telecomunicación, especialidad en Sistemas de Telecomunicación	2	0,88
	Ingeniero Técnico de Telecomunicación, especialidad en Sistemas Electrónicos	2	0,88
	Ingeniero Técnico de Telecomunicación, especialidad en Sonido e Imagen	5	2,19
	Ingeniero Técnico de Telecomunicación, especialidad en Telemática	3	1,32
Escuela Universitaria Informática	Ingeniero Técnico en Informática de Gestión	6	2,63
	Ingeniero Técnico en Informática de Sistemas	12	5,26
Escuela Universitaria Politécnica	Ingeniero Técnico en Diseño Industrial	4	1,75
	Ingeniero Técnico Industrial, especialidad en Electrónica Industrial	2	0,88
	Ingeniero Técnico Industrial, especialidad en Mecánica	6	2,63
	Ingeniero Técnico Industrial, especialidad en Química Industrial	5	2,19
	Ingeniero Técnico Naval (Plan Antigo)	4	1,75
	Ingeniero Técnico en Obras Públicas (Plan Antigo)	13	5,70
	Ingeniero Técnico en Topografía	1	0,44
Facultad de Informática	Ingeniero en Informática	9	3,95
TOTALES		228	100

7 SERVICIOS DE GESTIÓN MIXTA

2 Unidad de Cooperación Educativa y Fomento del Empleo (UCEFE)

4 Contratados a través de la bolsa de trabajo

Centro	Titulación	Datos	
		Nº Estudiantes	%
Área de CC. Experimentales y de la Salud		6	8,96
Facultad de Ciencias del Mar	Licenciado en Ciencias del Mar	2	2,99
Facultad de Veterinaria	Licenciado en Veterinaria	4	5,97
Área de Ciencias Sociales y Jurídicas		31	46,27
Facultad de Ciencias Económicas y Empresariales	Diplomado en Turismo (Las Palmas)	3	4,48
	Diplomado en Ciencias Empresariales	1	1,49
	Licenciado en Administración y Dirección de Empresas	14	20,90
	Licenciado en Economía	3	4,48
	Diplomado en Trabajo Social	1	1,49
	Licenciado en Derecho	2	2,99
Facultad de Formación del Profesorado	Diplomado en Educación Social	3	4,48
	Maestro, especialidad Educación Física	1	1,49
	Maestro, especialidad Lengua Extranjera	1	1,49
	Licenciado Psicopedagogía (2º Ciclo)	2	2,99
Área de Humanidades		3	4,48
Facultad de Filología	Licenciado en Filología Hispánica	2	2,99
Facultad de Traductores e Intérpretes	Licenciado en Traducción e Interpretación: Alemán	1	1,49

Continúa en la página siguiente >>

Centro	Titulación	Datos	
		Nº Estudiantes	%
Área de Enseñanzas Técnicas		27	40,30
Escuela Técnica Superior de Ingenieros de Telecomunicación	Ingeniero de Telecomunicación	2	2,99
Escuela Universitaria Informática	Ingeniero Técnico en Informática de Gestión	1	1,49
	Ingeniero Técnico en Informática de Sistemas	1	1,49
Escuela Universitaria Informática	Ingeniero Técnico de Telecomunicación, especialidad en Sistemas de Telecomunicación	1	1,49
	Ingeniero Técnico de Telecomunicación, especialidad en Telemática	2	2,99
Facultad de Informática	Ingeniero en Informática	2	2,99
Escuela Técnica Superior de Ingeniería Industrial	Ingeniero Industrial	3	4,48
Escuela Universitaria Politécnica	Ingeniero Técnico Industrial, especialidad en Electrónica Industrial	1	1,49
	Ingeniero Técnico Industrial, especialidad en Química Industrial	9	13,43
	Ingeniero Técnico Naval (Plan Antiguo)	2	2,99
	Ingeniero Técnico en Obras Públicas (Plan Antiguo)	3	4,48
TOTALES		67	100

SERVICIOS DE GESTIÓN MIXTA 7

**Servicio de Alojamiento
Universitario (SAU) 3**

Residencia Universitaria

Mes	Campus de Tafira	Las Palmas	Apartamentos Tafira	TOTAL
Enero	260	38	145	443
Febrero	259	51	144	454
Marzo	257	70	143	470
Abril	255	52	143	450
Mayo	256	43	142	441
Junio	255	56	144	455
Julio	246	68	122	436
Agosto	20	57	102	179
Septiembre	620	46	178	844
Octubre	254	51	158	463
Noviembre	252	53	150	455
Diciembre	250	48	150	448

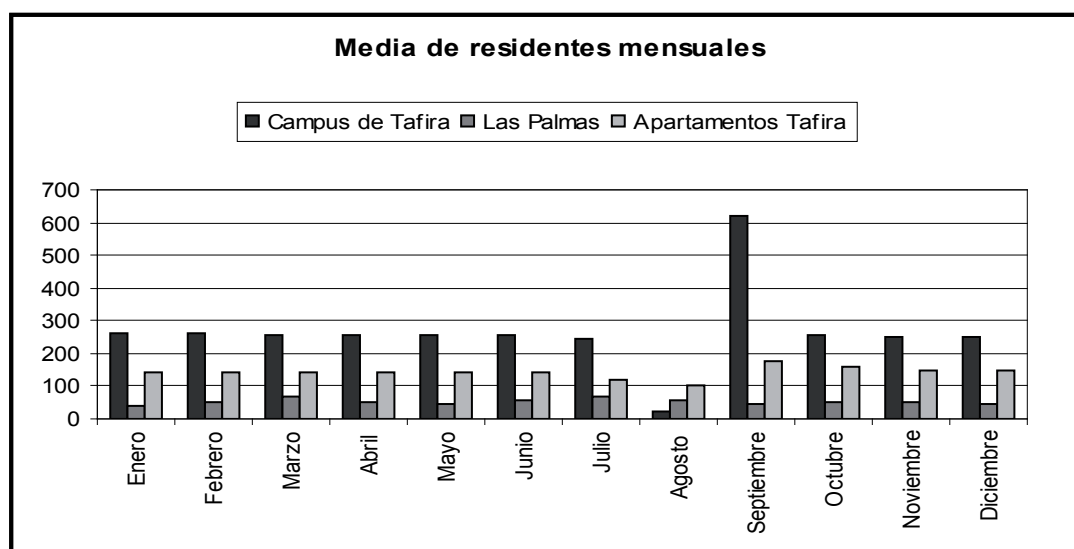

7 SERVICIOS DE GESTIÓN MIXTA

3 Servicio de Alojamiento Universitario (SAU)

2 Índice de ocupación por residencia universitaria

Residencia Universitaria

Mes	Campus de Tafira	Las Palmas	Apartamentos de Tafira	TOTAL
Enero	100%	57,24%	100%	94,61%
Febrero	100%	60,66%	99,37%	94,83%
Marzo	100%	70,00%	98,97%	95,88%
Abril	100%	71,17%	99,32%	96,14%
Mayo	99,07%	64,71%	98,68%	94,61%
Junio	93,30%	65,70%	95,21%	90,44%
Julio	30,90%	40,17%	27,59%	30,99%
Agosto	0,37%	31,72%	22,24%	11,45%
Septiembre	49,18%	16,53%	22,03%	36,21%
Octubre	99,27%	76,72%	99,87%	96,62%
Noviembre	99,21%	91,08%	100%	98,44%
Diciembre	97,88%	85,63%	99,74%	96,94%

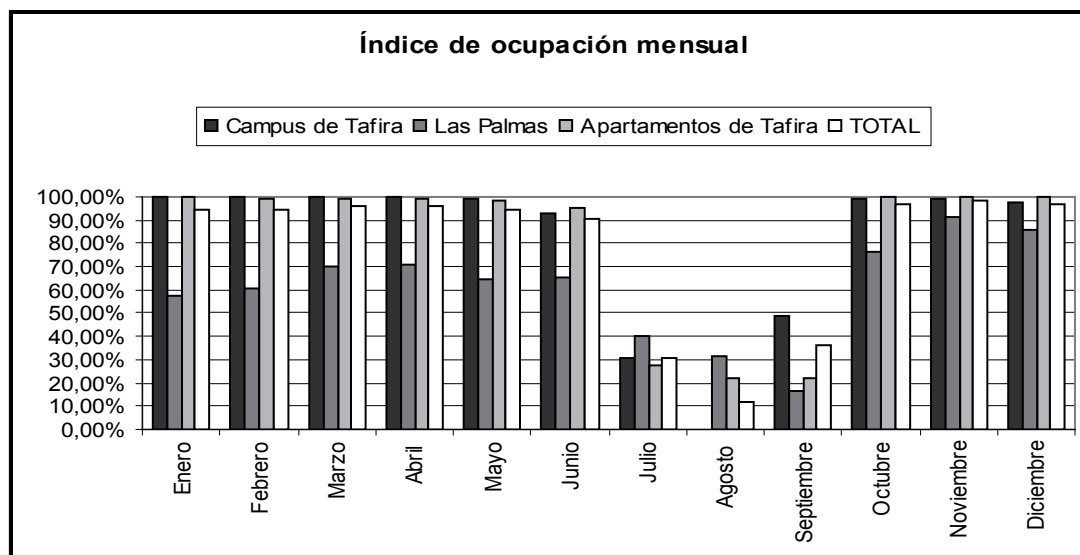

Residentes según procedencia geográfica en la Residencia Universitaria Campus de Tafira 3

Procedencia

Mes	Gran Canaria	Fuerteventura	Lanzarote	Tenerife	La Gomera	El Hierro	La Palma	Total Islas Canarias	Resto España y Extranjero	TOTAL GLOBAL
Enero	9	36	45	108	4	4	28	234	26	260
Febrero	9	36	45	107	4	4	28	233	26	259
Marzo	9	36	44	106	4	4	28	231	26	257
Abril	9	36	44	106	4	4	28	231	24	255
Mayo	9	36	43	107	4	4	30	233	23	256
Junio	8	32	43	104	4	4	29	224	31	255
Julio	5	19	33	42	2	3	19	123	123	246
Agosto	0	3	5	3	1	1	4	17	3	20
Septiembre	5	50	86	173	12	4	63	393	227	620
Octubre	6	31	50	92	9	4	41	233	21	254
Noviembre	6	30	49	92	9	4	41	231	21	252
Diciembre	6	30	49	91	9	4	41	230	20	250

El mes de septiembre incluye los alumnos de acogida de Erasmus, los que se examinan en septiembre y los que se incorporan para el nuevo curso.

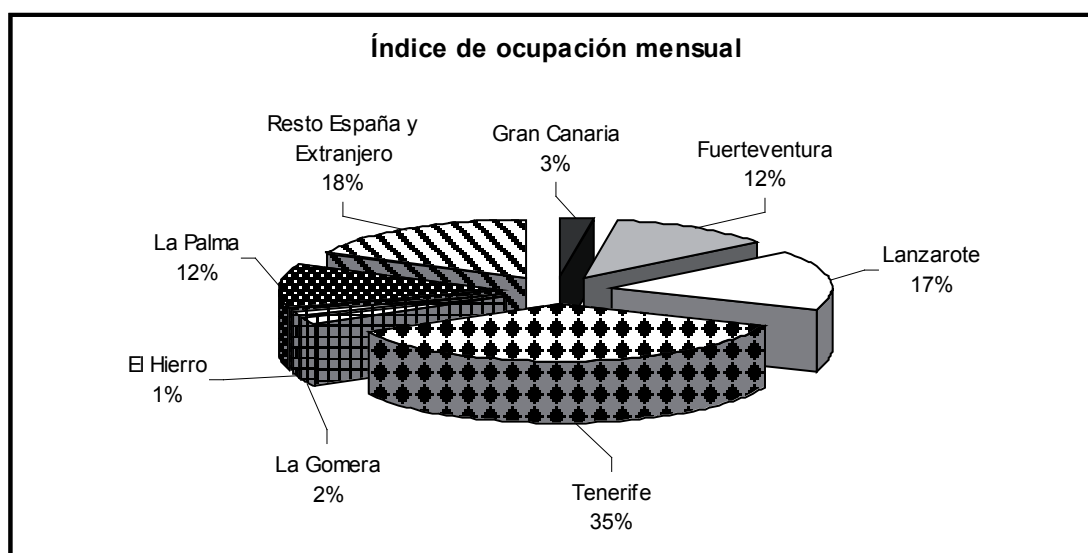

7 SERVICIOS DE GESTIÓN MIXTA

3 Servicio de Alojamiento Universitario (SAU)

4 Residentes según procedencia geográfica en los Apartamentos de Tafira

Procedencia

Mes	Gran Canaria	Fuerteventura	Lanzarote	Tenerife	La Gomera	El Hierro	La Palma	Total Islas Canarias	Resto España y Extranjero	TOTAL GLOBAL
Enero	1	30	52	26	2	2	26	139	6	145
Febrero	1	29	52	26	2	2	26	138	6	144
Marzo	1	29	51	26	2	2	26	137	6	143
Abril	1	29	50	26	2	2	27	137	6	143
Mayo	1	29	50	26	2	2	26	136	6	142
Junio	1	29	50	26	2	2	26	136	8	144
Julio	0	19	31	17	1	3	16	87	35	122
Agosto	0	1	4	4	0	0	1	10	92	102
Septiembre	1	33	61	38	2	0	31	166	12	178
Octubre	1	42	61	24	2	0	23	153	5	158
Noviembre	1	40	56	24	2	0	23	146	4	150
Diciembre	1	40	56	24	2	0	23	146	4	150

El mes de septiembre incluye los alumnos de acogida de Erasmus, los que se examinan en septiembre y los que se incorporan para el nuevo curso.

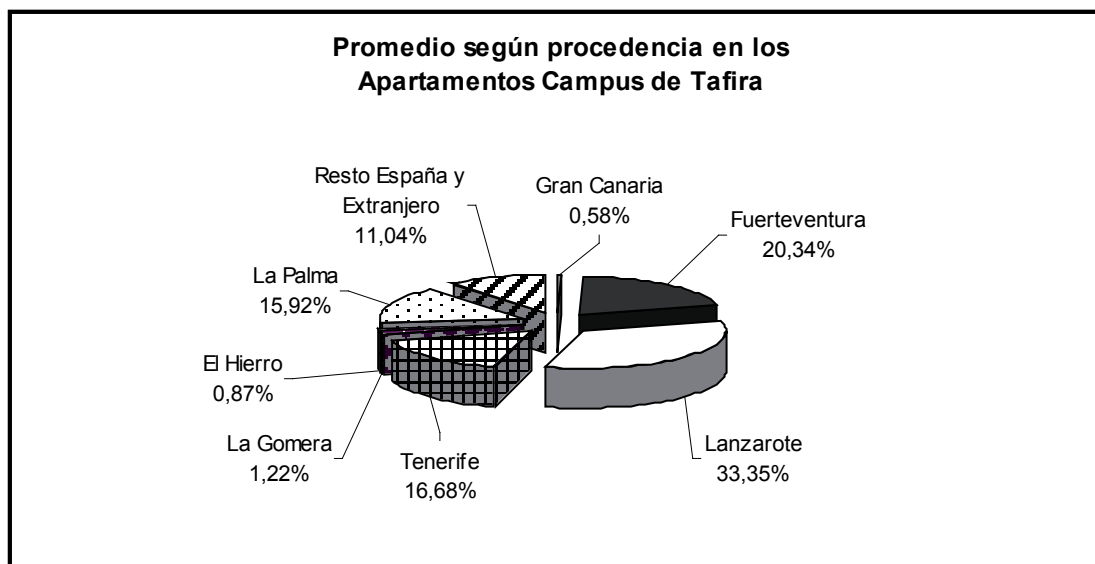

Residentes según procedencia geográfica en la Residencia Universitaria de Las Palmas 5

Procedencia

Mes	Gran Canaria	Fuerteventura	Lanzarote	Tenerife	La Gomera	El Hierro	La Palma	Total Islas Canarias	Resto España y Extranjero	TOTAL GLOBAL
Enero	0	5	7	8	1	1	7	29	9	38
Febrero	0	5	7	8	1	1	8	30	21	51
Marzo	0	5	7	8	1	1	7	29	41	70
Abril	0	5	7	8	1	1	7	29	23	52
Mayo	0	5	7	8	1	1	7	29	14	43
Junio	0	5	7	8	1	1	8	30	26	56
Julio	0	4	2	1	0	1	2	10	58	68
Agosto	0	0	1	1	0	0	0	2	55	57
Septiembre	1	7	9	18	1	1	3	40	6	46
Octubre	1	5	6	17	1	1	3	34	17	51
Noviembre	1	5	6	16	1	1	3	33	20	53
Diciembre	1	5	6	16	1	1	3	33	15	48

El mes de septiembre incluye los alumnos de acogida de Erasmus, los que se examinan en septiembre y los que se incorporan para el nuevo curso.

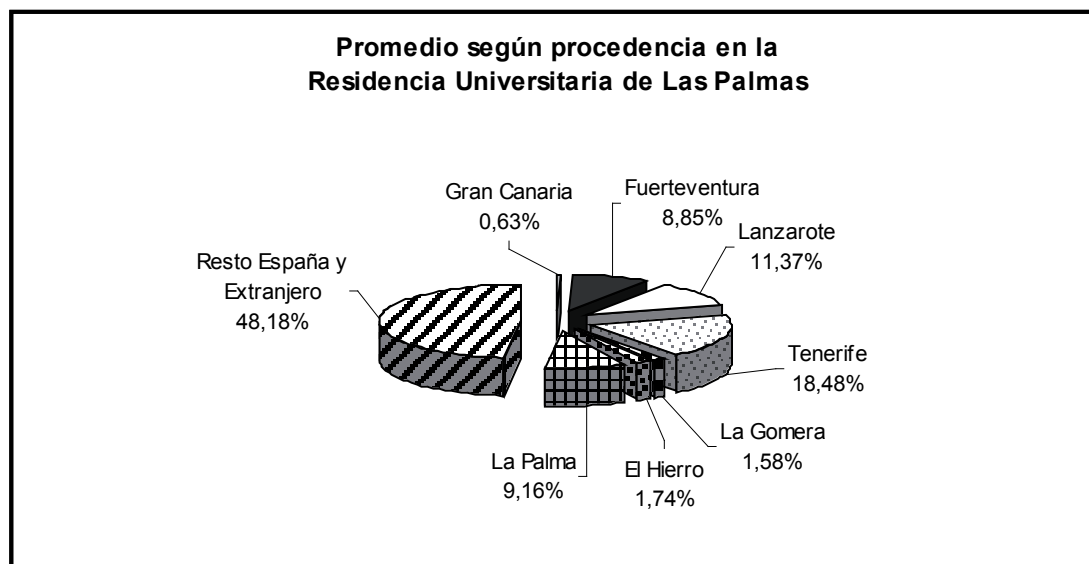

Estudiantes en el Aula de Idiomas por curso académico 1

Datos Globales por Curso Académico (*)

	04/05	05/06	06/07
Nº Estudiantes	1328	1151	1162
Lengua Inglesa	669	570	597
Otras Lenguas	659	581	565
Nº Grupos	105	91	93
Lengua Inglesa	57	46	49
Otras Lenguas	48	45	44

(*) Los valores que se incluyen se obtienen de sumar el número de alumnos matriculados en cada cuatrimestre (contando con los alumnos becados, los D.E.L.E y los alumnos del Curso de metodología de la Enseñanza del Español) y excluyendo los intensivos de verano.

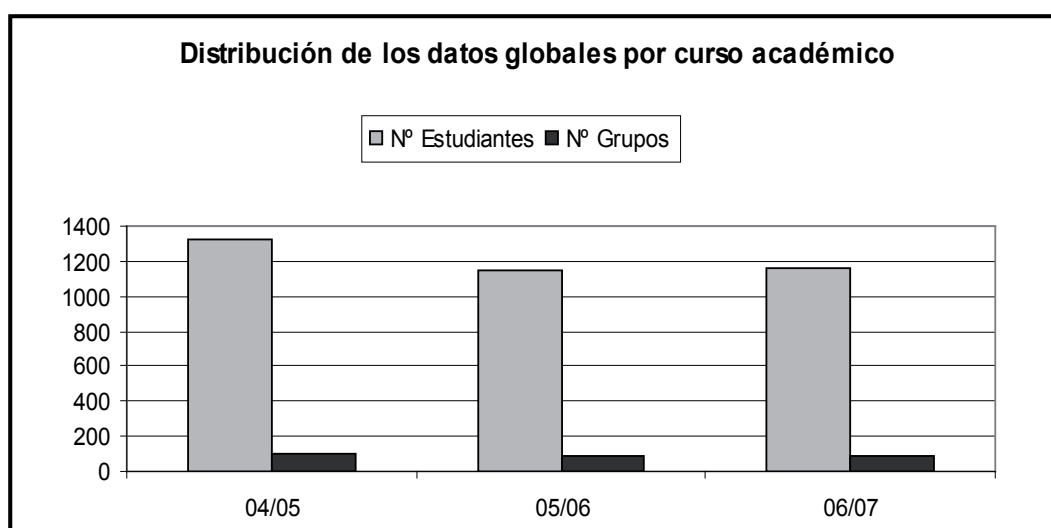

7 SERVICIOS DE GESTIÓN MIXTA

4 Aula de Idiomas

2 Estudiantes y grupos por módulo y curso académico

Curso Académico y Módulos

	04/05		05/06		06/07	
	I	II	I	II	I	II
Nº Estudiantes	484	555	454	414	437	451
Lengua Inglesa	265	337	260	245	251	268
Otras Lenguas	219	218	194	169	186	183
Nº Grupos	40	45	35	35	36	38
Lengua Inglesa	24	28	20	20	21	21
Otras Lenguas	16	17	15	15	15	17

(*) Los valores que se incluyen se obtienen de sumar el número de alumnos matriculados en cada cuatrimestre (contando con los alumnos becados, los D.E.L.E y los alumnos del Curso de metodología de la Enseñanza del Español) y excluyendo los intensivos de verano.

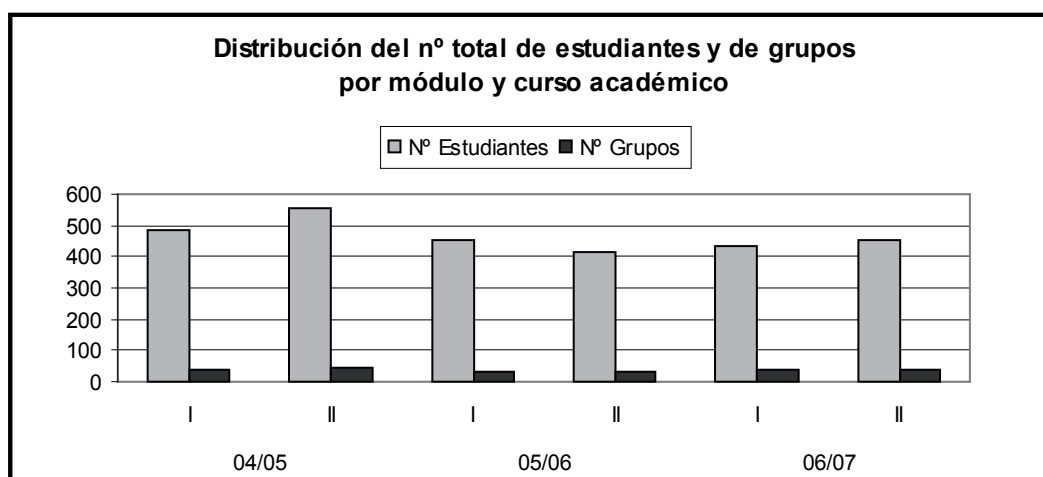

Distribución detallada de los estudiantes y grupos por módulo en el curso académico 2006-2007 3

Idioma	Datos Comparativos					
	Nº Estudiantes		Nº Grupos		Becas*	
	I	II	I	II	I	II
Lengua Inglesa	234	245	21	21	17	23
Inglés	193	214	17	18	15	22
First Certificate in English (FCE)	18	12	2	1	1	1
Certificate Advanced English (CAE)	23	19	2	2	1	0
Otras Lenguas	174	160	15	17	12	23
Alemán	28	26	4	4	4	7
Italiano	99	84	5	6	5	10
Francés	12	24	2	3	2	1
Portugués	27	19	3	3	1	5
Árabe	8	7	1	1	0	0
TOTALES	408	405	36	38	29	46

(*) A partir del año académico 2002-2003 el curso se divide en dos cuatrimestres de 50 horas lectivas cada uno

(*) Becas otorgadas por el Vicerrectorado de Estudiantes

7 SERVICIOS DE GESTIÓN MIXTA

4 Aula de Idiomas

4 Distribución de los estudiantes por tipo de matrícula

Tipo de Matrícula	Datos Comparativos			
	Cuantía de la matrícula (€)	Módulo I	Módulo II	Intensivo verano
Estudiantes/Tercer ciclo/Pas	240	315	309	0
Profesores de Universidad/Público General	315	93	96	0
Becas Vicerrectorado Estudiantes	0	29	46	0
Becas Erasmus	44	0	0	176
General	189	0	0	38

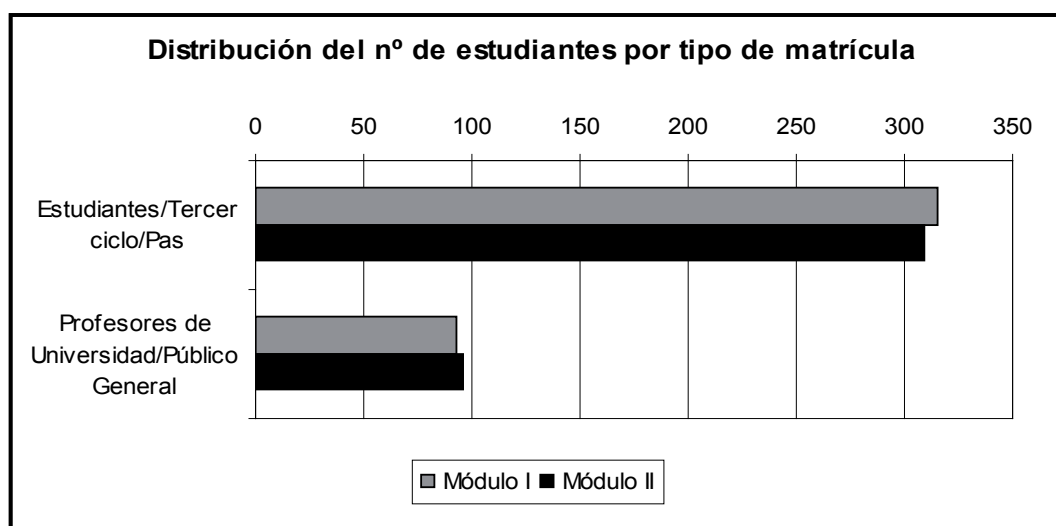

Estudiantes y grupos en cursos intensivos de verano por año académico 5

Cursos Intensivos de Verano	Año Académico		
	04/05	05/06	06/07
Nº Estudiantes	313	283	274
Lengua Inglesa	102	65	78
Otras Lenguas	206	218	196
Español para Extranjeros	5	0	0
Nº Grupos	24	21	19
Lengua Inglesa	10	6	7
Otras Lenguas	13	15	12
Español para Extranjeros	1	0	0

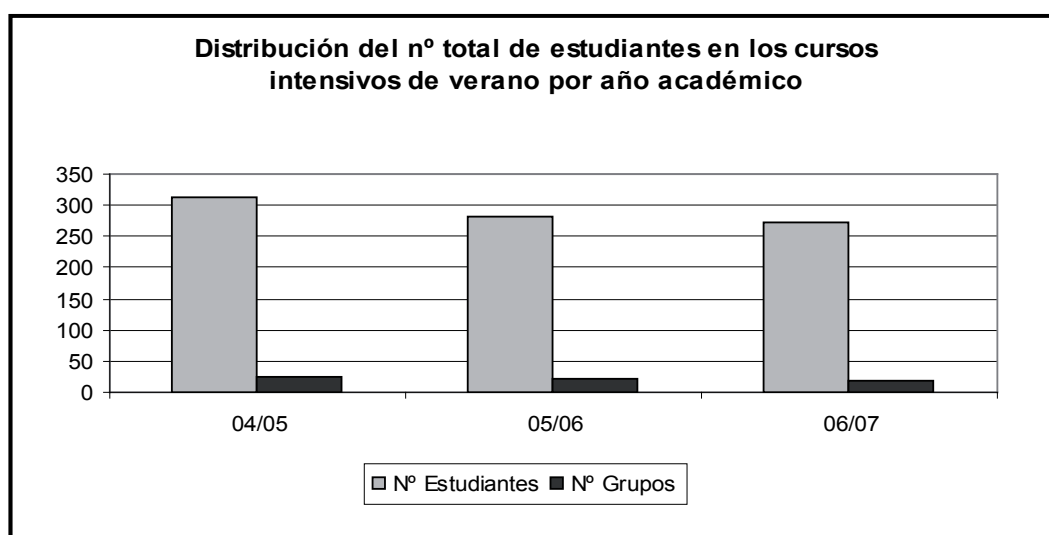

SERVICIOS DE GESTIÓN MIXTA 7

Centro de Formación Continua 5

Datos Comparativos

	2006			2007		
	Nº acciones	Nº Estudiantes	Cuánta	Nº acciones	Nº Estudiantes	Cuánta
Acciones gestionadas	113	2.345	2,84	102	1.634	2,59
Convenios	34	-	0,89	33	-	0,84
Subvenciones	7	-	0,22	9	-	0,24
Másteres, expertos y cursos	72	-	1,73	60	-	1,51
Acciones especiales gestionadas	83	1.914	1,81	55	946	0,99
Convenios SCE	83	1.914	1,81	55	946	0,99
TOTALES	196	4.259	4,65	157	2.580	3,49

Cuánta expresada en millones de Euros.

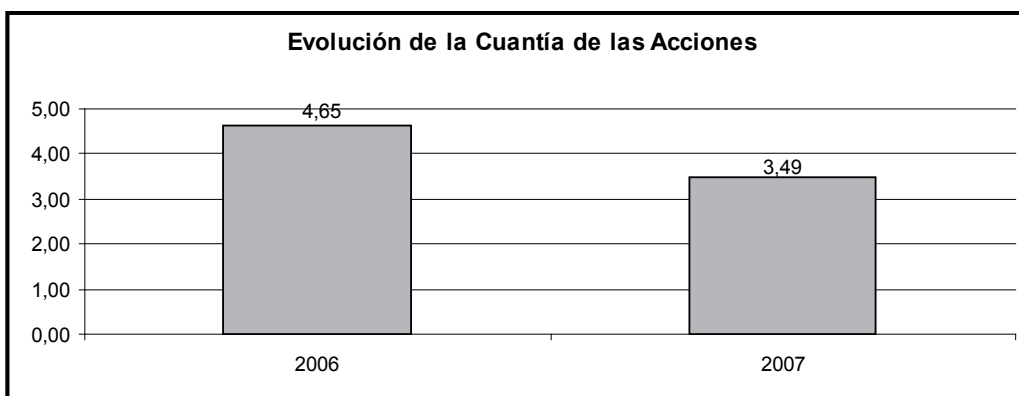
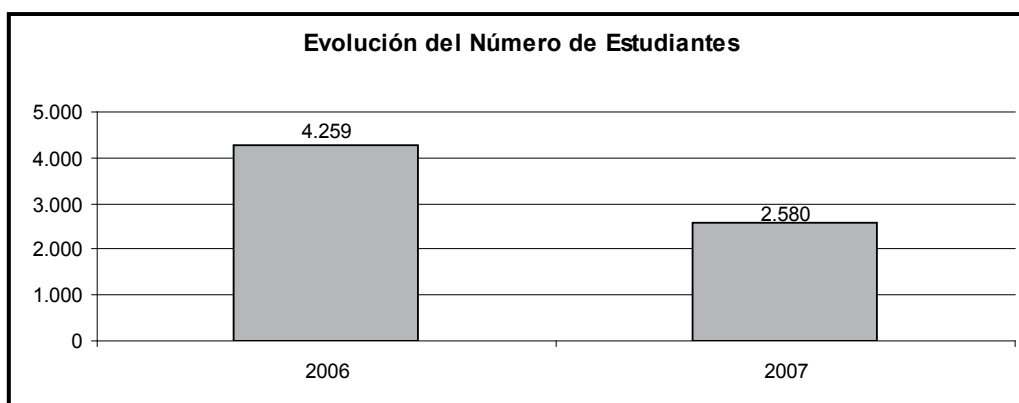

Animales Atendidos	Año		
	2.005	2.006	2.007
Pequeños animales	1.599	1.780	2.160
Perros	1.276	1.319	1.620
Gatos	279	405	451
Exóticos	44	56	89
Grandes animales	569	652	664
TOTALES	2.168	2.432	2.824

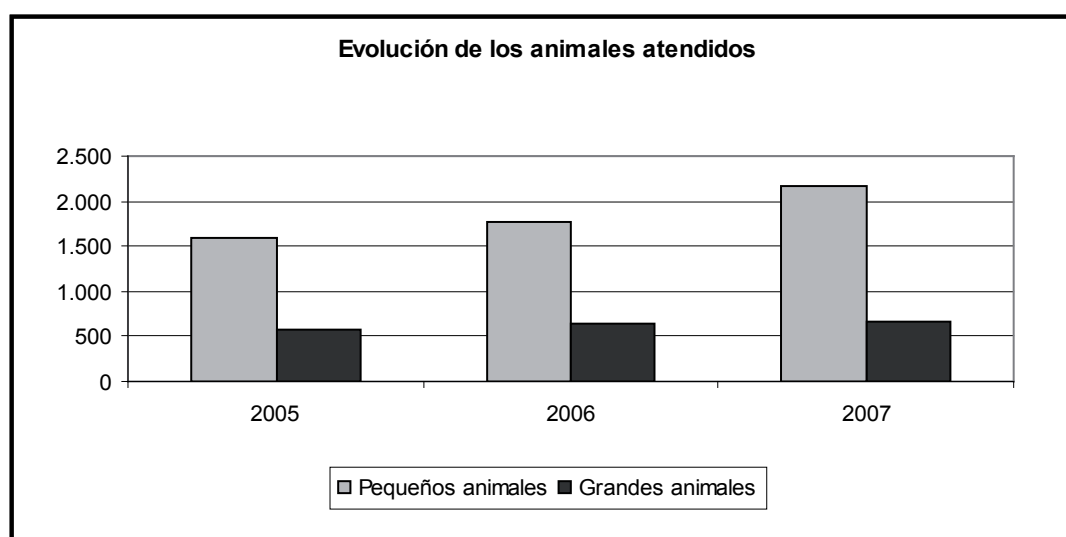

7 SERVICIOS DE GESTIÓN MIXTA

6 Hospital Clínico Veterinario

2 Actuaciones clínicas por servicio

Actuaciones clínicas por servicios	Año		
	2005	2006	2007
Análisis clínicos	789	605	608
Cardiorespiratorios	-	97	85
Dermatología	100	79	228
Reproducción y obstetricia	161	775	873
Traumatología	63	40	64
Tejidos blandos	71	37	125
Odontología	17	24	62
Diagnóstico por imagen	613	577	844
Oftalmología	332	154	158
Medicina general	748	788	931
Anestesia	347	342	465
Hospitalizaciones	205	158	190
Oncología	-	2	12
Infecciosos	141	339	269
Exóticos	48	44	74
Équidos	74	622	921
Rumiantes	43	27	254
TOTALES	3.752	4.710	6.163

