

ULPGC 2006 en cifras



ULPGC *en cifras* 2006



UNIVERSIDAD DE LAS PALMAS
DE GRAN CANARIA

Universidad de Las Palmas de Gran Canaria

C/ Juan de Quesada nº 30
35001 Las Palmas de Gran Canaria
Tel. (928) 45 10 23
Fax (928) 45 10 22
universidad@ulpgc.es

Edición:
Vicerrectorado de Calidad e Innovación Educativa

Dirección:
Raquel Espino Espino
Vicerrectora de Calidad e Innovación Educativa
Sara M. González Betancor
Directora de Evaluación Institucional

Realización:
Gabinete de Evaluación Institucional

Imágenes:
Sergio Rodríguez Matos

Depósito Legal:
GC 21-2008

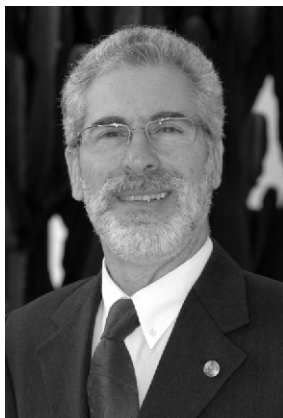

Dr. D. José Regidor García
Rector de la Universidad
de Las Palmas de Gran Canaria

Desde el año 2002 la Universidad de Las Palmas de Gran Canaria pone a disposición de la sociedad y de la comunidad universitaria los principales datos y cifras de la institución en cada ejercicio anual. El objetivo de este esfuerzo no es otro que el de apostar por la rendición de cuentas, no sólo ante los que han ayudado a alcanzar estas cifras con su trabajo y esfuerzo, sino ante quienes, desde fuera de la institución, ayudan a hacerla cada vez mejor.

Esta nueva edición, la quinta de la serie, sigue la estructura de años anteriores, y en ella se recogen los principales indicadores de la actividad docente, investigadora y de gestión de la ULPGC. En total, siete apartados son los que agrupan las cifras de la ULPGC correspondientes al año 2006: docencia y estudiantes, investigación, recursos humanos, financiación, infraestructuras, servicios de gestión directa y servicios de gestión mixta.

Esta continuidad en la estructura del estudio no se debe tanto al convencimiento de que este esquema sea el idóneo para ofrecer los principales indicadores de la actividad generada por la institución, como por la realidad que nos impone el saber que estas cifras corresponden a un ejercicio en el cual la Universidad estaba dirigida por el anterior equipo rectoral.

En efecto, "ULPGC en cifras 2006" supone un claro ejemplo de que, pese a los cambios que supone la llegada de un nuevo equipo para dirigir una institución como nuestra Universidad, los buenos proyectos, no sólo deben permanecer, sino que tienen que aspirar a ser mejorados.

Esa intención de mejora es nuestro compromiso para la próxima edición de este estudio, cuya realización recaerá en el personal de administración y servicios de las distintas unidades de esta institución involucradas en la obtención de los datos y cifras que aquí se exponen, así como en los responsables de Gerencia y del Vicerrectorado de Calidad e Innovación Educativa. Mi sincera gratitud a todos ellos por el buen trabajo realizado.

ÍNDICE

Magnitudes principales, 17

Abreviaturas, 19

Capítulo 1. DOCENCIA Y ESTUDIANTES, 23

1.1. Prematricula del curso, 25

- 1.1.1. Titulaciones con límite de plazas por colectivo, **27**
- 1.1.2. Demanda total de titulaciones por opción de preinscripción, **29**
- 1.1.3. Demanda de titulaciones en 1ª opción por sexo, **31**
- 1.1.4. Demanda total de titulaciones por colectivo, **33**
- 1.1.5. Notas de acceso mínimas en titulaciones con límite de plazas, **35**
- 1.1.6. Evolución de la demanda total por titulaciones 2000-2006, **37**
- 1.1.7. Evolución de la demanda total por titulaciones en 1ª opción 2000-2006, **39**
- 1.1.8. Resultados de la PAU por opción y sexo (Junio 2005 y 2006), **41**
- 1.1.9. Resultados de la PAU por opción y sexo (Septiembre 2005 y 2006), **42**
- 1.1.10. Demanda de titulaciones por opción de PAU, **43**
- 1.1.11. Demanda de titulaciones por opción de FP, **44**
- 1.1.12. Estudiantes mayores de 25 años por área temática, **47**

1.2. Estudiantes de 1º y 2º ciclo, 49

- 1.2.1. Distribución de estudiantes por tipología del ciclo de estudios, **51**
- 1.2.2. Estudiantes en titulaciones de ciclo largo y 2º ciclo, **52**
- 1.2.3. Estudiantes en titulaciones de ciclo corto, **53**
- 1.2.4. Estudiantes por titulaciones, **55**
- 1.2.5. Estudiantes por curso en titulaciones de ciclo largo y 2º ciclo por curso, **57**

-
- 1.2.6. Estudiantes en titulaciones de ciclo corto por curso, **58**
 - 1.2.7. Estudiantes por curso, **60**
 - 1.2.8. Estudiantes de nuevo ingreso en 1^{er} curso por colectivo y titulación, **61**
 - 1.2.9. Estudiantes de nuevo ingreso en 1^{er} curso por sexo y titulación, **63**
 - 1.2.10. Hombres de nuevo ingreso en 1^{er} curso por edad y titulación, **65**
 - 1.2.11. Mujeres de nuevo ingreso en 1^{er} curso por edad y titulación, **67**
 - 1.2.12. Estudiantes matriculados por titulación y convocatoria, **69**
 - 1.2.13. Estudiantes de nuevo ingreso en 1^{er} curso por opción de preinscripción, **71**
 - 1.2.14. Estudiantes matriculados en 1^a opción por sexo y titulación, **72**
 - 1.2.15. Estudiantes por sexo y emplazamiento, **74**
 - 1.2.16. Hombres en titulaciones de ciclo largo y 2^o ciclo por edad, **75**
 - 1.2.17. Mujeres en titulaciones de ciclo largo y 2^o ciclo por edad, **76**
 - 1.2.18. Hombres en titulaciones de ciclo corto por edad, **77**
 - 1.2.19. Mujeres en titulaciones de ciclo corto por edad, **79**
 - 1.2.20. Estudiantes extranjeros por país de origen, **81**
 - 1.2.21. Estudiantes extranjeros por titulación, **83**

 - 1.3. Perfil del estudiante de 1^{er} y 2^o ciclo, 85**
 - 1.3.1. Distribución de estudiantes por sexo, **87**
 - 1.3.2. Estudiantes en titulaciones de ciclo largo y 2^o ciclo por sexo, **88**
 - 1.3.3. Estudiantes en titulaciones de ciclo corto por sexo, **89**
 - 1.3.4. Estudiantes por sexo y edad, **91**
 - 1.3.5. Estudiantes por estado civil, **92**
 - 1.3.6. Estudiantes por situación laboral, **93**
 - 1.3.7. Estudiantes por estudios del padre, **94**
 - 1.3.8. Estudiantes por estudios de la madre, **95**
-

-
- 1.3.9. Estudiantes por profesión del padre, **96**
 - 1.3.10. Estudiantes por profesión de la madre, **97**
 - 1.3.11. Estudiantes por tipo de matrícula, **98**
 - 1.3.12. Estudiantes por procedencia geográfica, **99**
 - 1.3.13. Distribución de estudiantes por procedencia geográfica, **101**
 - 1.3.14. Estudiantes españoles por provincia de procedencia, **102**
 - 1.3.15. Estudiantes de Canarias por isla de procedencia, **103**
 - 1.3.16. Estudiantes de la provincia de Las Palmas por municipio, **104**

 - 1.4. Estudiantes de 3^{er} ciclo y postgrado, 107**
 - 1.4.1. Estudiantes de 3^{er} ciclo por bienio, **109**
 - 1.4.2. Estudiantes de 3^{er} ciclo por bienio y departamento, **110**
 - 1.4.3. Estudiantes extranjeros de 3^{er} ciclo por país de origen, **111**
 - 1.4.4. Estudiantes que concluyeron los estudios de doctorado durante el curso académico 2005-2006, **113**
 - 1.4.5. Estudiantes en másters y cursos de especialistas universitarios, **114**

 - 1.5. Perfil del Estudiante de 3^{er} ciclo, 117**
 - 1.5.1. Estudiantes por sexo y bienio, **119**
 - 1.5.2. Estudiantes por edad, **120**
 - 1.5.3. Estudiantes por clase de organización empleadora, **121**
 - 1.5.4. Estudiantes por su vinculación con la ULPGC, **122**
 - 1.5.5. Estudiantes por tipo de matrícula, **123**
 - 1.5.6. Estudiantes por título de acceso, **124**
 - 1.5.7. Estudiantes por universidad de origen, **127**
 - 1.5.8. Estudiantes por procedencia geográfica, **129**
-

- 1.5.9. Estudiantes españoles por provincia de procedencia, **130**
 - 1.5.10. Estudiantes de Canarias por isla de procedencia, **131**
 - 1.5.11. Estudiantes de la provincia de Las Palmas por municipio, **132**

 - 1.6. Planes de estudio, 135**
 - 1.6.1. Créditos asignados por titulación, **137**
 - 1.6.2. Planes de estudio por fecha de publicación en el BOE, **139**

 - 1.7. Rendimiento académico, 141**
 - 1.7.1. Estudiantes que han finalizado los estudios por titulación y sexo, **143**
 - 1.7.2. Hombres que han finalizado los estudios por titulación y edad, **146**
 - 1.7.3. Mujeres que han finalizado los estudios por titulación y edad, **148**
 - 1.7.4. Duración media de estancia por titulación, **150**
 - 1.7.5. Estudiantes que han presentado el proyecto fin de carrera en el curso 2005/06 por sexo, **153**
 - 1.7.6. Estudiantes que han presentado el proyecto fin de carrera en el curso 2005/06 por edad, **154**
 - 1.7.7. Evolución del número de estudiantes que han presentado el proyecto fin de carrera, **155**
 - 1.7.8. Abandonos producidos por áreas temáticas, **156**
 - 1.7.9. Ratios de rendimiento de los estudiantes de 1^{er} y 2^o ciclo, **157**

 - 1.8. Becas y ayudas, 159**
 - 1.8.1. Relación de becas solicitadas, concedidas y no concedidas, **161**
 - 1.8.2. Cuantía de las becas concedidas, **163**

 - 1.9. Formación complementaria, 165**
 - 1.9.1. Estudiantes de cursos para mayores de 25 años, **167**
 - 1.9.2. Estudiantes de Peritia et Doctrina, **168**
-

Capítulo 2. INVESTIGACIÓN, 169**2.1. Becas y ayudas de investigación, 171**

2.1.1. Relación de becas de investigación concedidas por año 2002-2006, **173**

2.2. Proyectos e ingresos por investigación, 175

2.2.1. Número de proyectos de investigación por origen, **177**

2.2.2. Cuantía de los proyectos de investigación por origen, **178**

2.2.3. Evolución del número total y de la cuantía total de los proyectos de investigación por origen 2002-2006, **179**

2.3. Tesis doctorales, 181

2.3.1. Número de cursos de doctorado, **183**

2.3.2. Estudiantes de 3^{er} ciclo con suficiencia investigadora, **184**

2.3.3. Calificaciones de doctorado, **185**

2.3.4. Tesis doctorales leídas por departamentos, **186**

2.4. Resultados de investigación 2002-2006, 189

2.4.1. Actividades de investigación por año, **191**

2.4.2. Total de las actividades de investigación, **192**

2.4.3. Nº de sexenios concedidos, **193**

2.4.4. Nº de grupos de investigación, **194**

Capítulo 3. RECURSOS HUMANOS, 195**3.1. Personal docente e investigador, 197**

3.1.1. Personal docente e investigador por sexo, **199**

3.1.2. Personal docente e investigador por edad y departamento, **200**

3.1.3. Evolución del personal docente e investigador por tipo de personal, **202**

3.1.4. Docentes contratados por sexo, categoría y departamento, **203**

- 3.1.5. Docentes funcionarios por sexo, categoría y departamento, **205**
- 3.1.6. Docentes contratados por sexo, categoría y departamento a tiempo completo, **207**
- 3.1.7. Docentes funcionarios por sexo, categoría y departamento a tiempo completo, **209**
- 3.1.8. Docentes contratados por sexo, categoría y departamento a tiempo parcial, **211**
- 3.1.9. Docentes funcionarios por sexo y categoría a tiempo parcial, **213**
- 3.1.10. Docentes contratados doctores por sexo, categoría y departamento, **214**
- 3.1.11. Docentes funcionarios doctores por sexo, categoría y departamento, **216**
- 3.1.12. Docentes contratados doctores a tiempo completo por sexo, categoría y departamento, **218**
- 3.1.13. Docentes funcionarios doctores a tiempo completo por sexo, categoría y departamento, **220**
- 3.1.14. Docentes doctores por categoría, **222**
- 3.1.15. Actividad docente del profesorado por área temática, **224**

3.2. Personal de administración y servicios, 225

- 3.2.1. Personal de administración y servicios por sexo, **227**
- 3.2.2. Personal de administración y servicios por edad, **228**
- 3.2.3. Personal de administración y servicios por tipo de personal, **229**
- 3.2.4. Funcionarios por nivel, escala y sexo, **230**
- 3.2.5. Laborales por grupo, categoría profesional y sexo, **231**
- 3.2.6. Funcionarios por nivel, escala y edad, **232**
- 3.2.7. Laborales por grupo, categoría profesional y edad, **233**
- 3.2.8. Funcionarios por cualificación y sexo, **234**
- 3.2.9. Laborales por cualificación y sexo, **235**

Capítulo 4. FINANCIACIÓN, 237

4.1 Estructura y procedencia de los recursos, 239

- 4.1.1. Presupuesto inicial de gastos 2004-2006, **241**
- 4.1.2. Presupuesto inicial de ingresos 2004-2006, **242**

- 4.1.3. Gastos de personal 2004-2006, **243**
- 4.1.4. Estado de liquidación del presupuesto de gastos 2004-2006, **245**
- 4.1.5. Estado de liquidación del presupuesto de ingresos 2004-2006, **247**
- 4.1.6. Presupuesto inicial por tipo de unidad de gasto, **249**

4.2. Indicadores, 251

- 4.2.1. Resumen general de indicadores financieros, **253**
- 4.2.2. Principales indicadores financieros, **254**

Capítulo 5. INFRAESTRUCTURAS, 255

5.1. Distribución de las superficies de la universidad, 257

- 5.1.1. Distribución de la superficie construida de los edificios e instalaciones universitarias, **259**
- 5.1.2. Distribución de espacios y puestos de estudio, docencia e investigación en los edificios universitarios, **262**
- 5.1.3. Distribución de espacios y puestos de servicios auxiliares en los edificios universitarios, **264**
- 5.1.4. Ratio de superficie construida por número de estudiantes en los edificios docentes Universitarios, **267**

Capítulo 6. SERVICIOS DE GESTIÓN DIRECTA, 269

6.1. Servicio de Biblioteca, 271

- 6.1.1. Resumen general de actividades del Servicio de Biblioteca, **273**
- 6.1.2. Evolución del número de usuarios y de la colección en volúmenes 2002-2006, **274**
- 6.1.3. Evolución del número de entradas a la biblioteca y de préstamos 2002-2006, **275**
- 6.1.4. Evolución del número de revistas y de los registros bibliográficos automatizados 2002-2006, **276**

6.1.5. Personal y presupuesto de biblioteca, **277**

6.1.6. Evolución del presupuesto de la Biblioteca Universitaria 2002-2006, **278**

6.2. Servicio de Deportes, 279

6.2.1. Participantes en actividades deportivas por centros, escuelas y equipos, **281**

6.2.2. Participantes en actividades físico-recreativas, **282**

6.2.3. Participantes en el Trofeo Rector, **283**

6.2.4. Resumen general de las actividades de la naturaleza, **284**

6.3. Cursos de extensión universitaria, 285

6.3.1. Relación de cursos de extensión universitaria y número de estudiantes matriculados, **287**

6.4. Relaciones internacionales (Programa Erasmus - Socrates), 289

6.4.1. Evolución de la movilidad de los estudiantes por curso académico 1993-2006, **291**

6.4.2. Evolución de la movilidad de los estudiantes por sexo en el curso académico 2003-2006, **292**

6.4.3. Evolución del número de estudiantes salientes por centro 2002-2006, **293**

6.4.4. Evolución del número de estudiantes entrantes por centro 2002-2006, **294**

6.4.5. Evolución del número de profesores salientes por departamento 2002-2006, **295**

Capítulo 7. SERVICIOS DE GESTIÓN MIXTA, 297

7.1. Servicio Universidad Empresa (SUE), 299

7.1.1. Destino genérico de las actividades contratadas, **301**

7.1.2. Acciones contratadas por el Servicio Universidad Empresa, **302**

7.1.3. Variación de las acciones contratadas y de los recursos captados 2005-2006, **303**

-
- 7.2. Unidad de Cooperación Educativa y Fomento del Empleo (UCEFE), 305**
- 7.2.1. Resumen general de datos de la UCEFE 2002-2006, **307**
 - 7.2.2. Estudiantes que han realizado prácticas en empresas nacionales por titulación, **310**
 - 7.2.3. Becarios de formación por titulación, **312**
 - 7.2.4. Contratados a través de la bolsa de trabajo, **314**
- 7.3. Servicio de Alojamiento Universitario (SAU), 317**
- 7.3.1. Número total de residentes por residencia universitaria, **319**
 - 7.3.2. Índice de ocupación por residencia universitaria, **320**
 - 7.3.3. Residentes según procedencia geográfica en la Residencia Universitaria Campus de Tafira, **321**
 - 7.3.4. Residentes según procedencia geográfica en los Apartamentos de Tafira, **322**
 - 7.3.5. Residentes según procedencia geográfica en la residencia Universidad de las Palmas , **323**
- 7.4. Aula de Idiomas, 325**
- 7.4.1. Estudiantes en el Aula de Idiomas por curso académico, **327**
 - 7.4.2. Estudiantes y grupos por módulo y curso académico, **328**
 - 7.4.3. Distribución detallada de los estudiantes y grupos por módulo en el curso académico 2005-2006, **329**
 - 7.4.4. Distribución de los estudiantes por tipo de matrícula, **330**
 - 7.4.5. Estudiantes y grupos en cursos intensivos de verano por año académico, **331**
- 7.5. Centro de Formación Continua, 333**
- 7.5.1. Datos comparativos, **335**
- 7.6. Hospital Clínico Veterinario, 337**
- 7.6.1. Animales atendidos, **339**
 - 7.6.2. Actuaciones clínicas por servicio, **340**
-

Magnitudes principales y abreviaturas



Magnitudes Principales	Curso 2005/06
	Valores
Datos Generales	
Campus	5
Edificios docentes	14
Edificios de Servicios	8
Parque Científico Tecnológico	2
Departamentos	37
Institutos de Investigación	3
Bibliotecas	13
Residencias	3
Docencia y Estudiantes	
Titulaciones 1 ^{er} y 2 ^o Ciclo	58
Titulaciones 1 ^{er} y 2 ^o Ciclo con Planes Antiguos	3
Titulaciones de Ciclo Largo	20
Titulaciones de Ciclo Largo con Planes Antiguos	0
Titulaciones de Ciclo Corto	31
Titulaciones de Ciclo Corto con Planes Antiguos	3
Titulaciones de 2 ^o Ciclo	4
Nº Cursos de Doctorado*	33
Cursos de Extensión Universitaria	277
Estudiantes Matriculados en 1 ^a Opción en 1 ^{er} y 2 ^o Ciclo	3.024
Estudiantes de 1 ^{er} y 2 ^o Ciclo	21.838
Estudiantes de 3 ^{er} Ciclo	971
Estudiantes Salientes en Programas Internacionales ¹	691
Estudiantes Entrantes en Programas Internacionales ¹	593
Estudiantes Matriculados en Cursos de Extensión Universitaria	6.625
Estudiantes Matriculados en Cursos de Idiomas: Módulo I	438
Estudiantes Matriculados en Cursos de Idiomas: Módulo II	371
Becas Concedidas por la ULPGC	4.052
Becas Concedidas por el Ministerio de Educación y Ciencia	3.030
Becas Concedidas por Comunidad Autónoma Canaria	1.280
Prácticas Realizadas en Empresas Nacionales	1.595
Prácticas Internacionales (Programa Leonardo Da Vinci)	75

MAGNITUDES PRINCIPALES

Magnitudes Principales	Curso 2005//06
-	Valores
Investigación²	
Becas de Investigación Concedidas	100
Proyectos de Investigación Otorgados a la ULPGC ³	364
Recursos Captados para Investigación ⁴	10.526.410,00
Artículos Publicados	714
Libros Publicados	154
Tesis Leídas	72
Recursos Humanos	
Personal Docente e Investigador	1.563
Personal de Administración y Servicios	791
Financiación	
Presupuesto 2002	127.343.360,92
Infraestructuras	
Metros cuadrados totales	205.006,93

*Bienio 2004-2006

(1) Programa Erasmus-Socrates

(2) Año 2006

(3) No se incluyen los proyectos de Investigación gestionados por SUE

(4) Incluye dotaciones de infraestructura y equipamiento

Académ.	Académico
Act.	Actividad
Adm.	Administración
ALC	Asignaturas de Libre Configuración
Alm.	Almacén
Aparc.	Aparcamiento
ART.	Artículo
Asignt.	Asignatura
Asoc.	Asociada
Autoed.	Autoedición
AYTE	Profesor Ayudante
AYTED	Profesor Ayudante Doctor
Bromatol.	Bromatología
C.	Complemento
CA	Comunidad Autónoma
CAC	Comunidad Autónoma Canaria
CC.	Ciencias
CEU	Catedrático de Escuela Universitaria
Compens.	Compensación
Conces.	Concesión
Construc.	Construcción
Cont.	Continuación
Conv.	Convocatoria
CU	Catedrático de Universidad
CUV	Catedrático de Universidad Vinculado
Desp.	Despacho
Dip.	Diplomado
Direc.	Dirección
Dpto.	Departamento
Edific.	Edificación
Educ.	Educación
EM	Emérito
Enc./Encuader.	Encuadernación
Esp.	Especialidad
Espac.	Espacio
E.T.S.	Escuela Técnica Superior
E.U.	Escuela Universitaria
F.	Facultad
FP	Formación Profesional
FP1	Formación Profesional de 1 ^{er} grado
FP2	Formación Profesional de 2 ^o grado
Func.	Funcionamiento

ABREVIATURAS

Gest.	Gestión
Inform.	Informática
Ing.	Ingeniero
Interp.	Interpretación
Inv./Invers.	Inversión
Lab.	Laboratorio
MEC	Ministerio de Educación y Ciencia
MTL	Maestro de Taller y Laboratorio
Lic.	Licenciado
LRU	Ley de Reforma Universitaria
Opc.	Opción
Prest.	Préstamo
Pas.	Pasarela. Curso puente para titulaciones de plan nuevo
PACS	Profesor Asociado de Ciencias de la Salud
PAS	Personal de Administración y Servicios
PAU	Prueba de Acceso a la Universidad
PCOL	Profesor Colaborador
PCS	Profesor de Comisión y Servicios
PDI	Personal Docente Investigador
Pdtes.	Pendientes
Planif.	Planificación
Postgr.	Postgrado
PRAS	Profesor Asociado
Prod.	Producción
Program.	Programa
Promoc.	Promoción
Públ.	Público
Relac.	Relaciones
REM	Reforma de las Enseñanzas Medias
Repr./Reprogr.	Reprografía
R.P.T.	Relación de Puestos de Trabajo
S.aux.	Servicios Auxiliares
S.inf.	Sala de Informática
S.lect.	Sala de Lectura
S.junt.	Sala de Juntas
S./Serv.	Servicio
Seg.	Seguridad
Sist.	Sistemas
T.	Telecomunicación
Tec.	Técnico
TEI	Técnico Especialista en Informática
Telecom.	Telecomunicaciones
TEU	Titular de Escuela Universitaria
TEUI	Titular de Escuela Universitaria Interino

TEV	Titular de Escuela Vinculado
Trad.	Traducción
TTL	Técnico de Taller y Laboratorio
TU	Titular de Universidad
TUI	Titular de Universidad Interino
TUIV	Titular de Universidad Interino Vinculado
U.	Universidad
Universit.	Universitario
Z.com.	Zonas Comunes
(en línea)	Titulaciones impartidas vía Web en la estructura Teleformación ULPGC
(PA)	Plan Antiguo
(2º ciclo)	Titulaciones de 2º ciclo



DOCENCIA Y ESTUDIANTES 1

Prematrícula del curso 1

Titulaciones con límite de plazas por colectivo 1

Centro	Titulación	Plazas					TOTAL
		Extranjeros	FP	Mayores de 25 años	PAU	Titulados	
Área de C.C. Experimentales y de la Salud		9	51	9	234	6	309
F. Ciencias de la Salud	Dip. Enfermería (Las Palmas)	3	27	3	73	2	108
	Dip. Enfermería (Lanzarote)	1	9	1	23	1	35
	Dip. Fisioterapia	1	10	1	27	1	40
	Lic. Medicina	2	5	2	44	1	54
F. Veterinaria	Lic. Veterinaria	2	0	2	67	1	72
Área de Ciencias Sociales y Jurídicas		55	354	55	1.268	43	1.775
F. Formación del Profesorado	Dip. Educación Social	2	14	2	33	1	52
	Maestro: Esp. Audición y Lenguaje	2	14	2	33	1	52
	Maestro: Esp. Educación Especial	2	13	2	34	1	52
	Maestro: Esp. Educación Física	2	16	2	41	1	62
	Maestro: Esp. Educación Infantil	2	16	2	41	1	62
	Maestro: Esp. Educación Musical	2	16	2	41	1	62
	Maestro: Esp. Educación Primaria	2	14	2	33	1	52
	Maestro: Esp. Educación Primaria (en línea)	3	26	3	66	10	108
	Maestro: Esp. Lengua Extranjera	2	16	2	41	1	62
F. Ciencias Económicas y Empresariales	Dip. Turismo (Las Palmas)	3	26	3	69	2	103
	Dip. Turismo (Lanzarote)	3	26	3	69	2	103
	Dip. Turismo (en línea)	3	26	3	66	2	100
	Dip. CC. Empresariales	7	61	7	155	5	235
	Lic. Adm. y Direc. Empresas	7	0	7	216	5	235
	Lic. Economía	3	0	3	95	2	103
F. Ciencias Jurídicas	Dip. Relaciones Laborales	4	34	4	84	3	129
	Dip. Trabajo Social	3	26	3	69	2	103
F. CC. Act. Física y del Deporte	Lic. CC. Act. Física y del Deporte	3	10	3	82	2	100
Área de Humanidades		7	22	6	180	0	215
F. Traductores e Intérpretes	Lic. Trad. e Interp. - Alemán	2	5	2	40	0	49
	Lic. Trad. e Interp. - Francés	2	5	2	40	0	49
	Lic. Trad. e Interp. - Inglés	3	12	2	100	0	117

1 DOCENCIA Y ESTUDIANTES

1 Prematricula del curso

1 Titulaciones con límite de plazas por colectivo (cont.)

Centro	Titulación	Plazas					TOTAL
		Extranjeros	FP	Mayores de 25 años	PAU	Titulados	
Área de Enseñanzas Técnicas		23	65	23	604	15	730
E.T.S. Arquitectura	Arquitecto	5	0	5	142	3	155
E.T.S. Telecomunicaciones	Ing. de Telecomunicación	3	0	3	92	2	100
F. Informática	Ing. Informático	3	0	3	92	2	100
E.T.S. Ingenieros Industriales	Ing. Industrial	4	0	4	114	3	125
E.U. Informática	Ingeniería Técnica de Informática de Sistemas	5	39	5	98	3	150
E.U. Politécnica	Ing. Tec. Diseño Industrial	3	26	3	66	2	100
TOTALES		94	492	93	2.286	64	3.029

Demanda total de titulaciones por opción de preinscripción 2

Centro	Titulación	Demanda de plazas								TOTAL
		1ª Opc.	2ª Opc.	3ª Opc.	4ª Opc.	5ª Opc.	6ª Opc.	7ª Opc.	8ª Opc.	
Área de C.C. Experimentales y de la Salud		1.851	1.345	964	576	426	306	255	257	5.980
F.Ciencias de la Salud	Dip. Enfermería (Las Palmas)	654	404	156	80	71	42	36	26	1.469
	Dip. Enfermería (Lanzarote)	110	361	118	49	31	11	8	11	699
	Dip. Fisioterapia	226	280	403	153	82	73	58	56	1.331
	Lic. Medicina	518	97	80	75	59	35	28	38	930
F. Veterinaria	Lic. Veterinaria	258	118	102	130	74	58	57	46	843
F. Ciencias del Mar	Lic. Ciencias del Mar	85	85	105	89	109	87	68	80	708
Área de Ciencias Sociales y Jurídicas		4.958	4.246	3.821	3.450	2.853	2.375	1.999	1.728	25.430
F. Formación del Profesorado	Dip. Educación Social	175	278	271	288	298	232	187	128	1.857
	Maestro: Esp. Audición y Lenguaje	126	129	171	142	148	123	133	97	1.069
	Maestro: Esp. Educación Especial	125	213	271	296	212	170	114	127	1.528
	Maestro: Esp. Educación Física	260	327	212	178	181	133	100	87	1.478
	Maestro: Esp. Educación Infantil	520	398	409	296	249	182	145	104	2.303
	Maestro: Esp. Educación Musical	82	58	92	101	94	94	92	78	691
	Maestro: Esp. Educación Primaria	165	385	315	302	195	177	143	111	1.793
	Maestro: Esp. Ed. Primaria (en línea)	441	47	0	0	0	0	0	0	488
	Maestro: Esp. Lengua Extranjera	104	106	131	105	89	94	76	80	785
F. Ciencias Económicas y Empresariales	Dip. Turismo (Las Palmas)	243	204	232	254	209	172	168	148	1.630
	Dip. Turismo (en línea)	140	116	0	0	0	0	0	0	256
	Dip. Turismo (Lanzarote)	63	67	23	33	27	20	31	27	291
	Dip. CC. Empresariales	284	385	275	163	122	89	92	82	1.492
	Lic. Adm. y Direc. Empresas	594	350	188	144	93	101	82	72	1.624
	Lic. Economía	150	239	287	129	124	78	83	57	1.147
F. Ciencias Jurídicas	Dip. Relaciones Laborales	354	243	274	288	195	206	156	139	1.855
	Dip. Trabajo Social	372	378	347	382	335	241	182	139	2.376
	Lic. Derecho	431	167	195	194	169	170	144	158	1.628
F. CC. Act. Física y del Deporte	Lic. CC. Act. Física y Deporte	329	156	128	155	113	93	71	94	1.139
Área de Humanidades		470	353	374	350	316	326	310	329	2.828
F. Traductores e Intérpretes	Lic. Trad. e Interp. - Alemán	9	18	24	15	16	17	9	19	127
	Lic. Trad. e Interp. - Francés	13	23	21	7	19	15	11	15	124
	Lic. Trad. e Interp. - Inglés	182	85	84	80	85	68	65	67	716
F. Filología	Lic. Filología Hispánica	62	48	46	46	29	43	34	34	342
	Lic. Filología Inglesa	70	86	71	61	35	43	40	40	446
F. Geografía e Historia	Lic. Geografía	27	32	53	40	48	62	70	66	398
	Lic. Historia	107	61	75	101	84	78	81	88	675

1 DOCENCIA Y ESTUDIANTES

1 Prematricula del curso

2 Demanda total de titulaciones por opción de preinscripción (cont.)

Centro	Titulación	Demanda de plazas								
		1ª Opc.	2ª Opc.	3ª Opc.	4ª Opc.	5ª Opc.	6ª Opc.	7ª Opc.	8ª Opc.	TOTAL
Área de Enseñanzas Técnicas		1.828	1.406	1.326	1.150	979	840	753	713	8.995
E.T.S. Arquitectura	Arquitecto	367	84	70	68	39	34	37	53	752
E.T.S. Telecomunicaciones	Ing. de Telecomunicación	58	61	68	63	41	42	33	29	395
E.U. Informática	Ing. Tec. Inform. de Gestión	95	81	87	48	47	40	37	32	467
	Ing. Tec. Inform. de Sistemas	130	123	64	43	39	39	32	31	501
E.U. Ing. Tec. Telecom.	Ing. Tec. T. Esp. Sist. de Telecom.	48	69	62	63	59	47	37	35	420
	Ing. Tec. T. Esp. Sist. Electrónicos	32	43	58	76	48	33	33	25	348
	Ing. Tec. T. Esp. Sonido e Imagen	84	70	95	94	79	75	56	46	599
	Ing. Tec. T. Esp. Telemática	43	46	38	56	28	27	24	21	283
F. Informática	Ing. Informático	108	86	109	75	83	66	55	56	638
E.T.S. Ingenieros Industriales	Ing. Industrial	131	95	94	71	40	31	40	41	543
	Ing. Química	51	59	53	68	62	52	57	51	453
E.U. Politécnica	Ing. Tec. Diseño Industrial	149	98	82	59	75	55	36	40	594
	Ing. Tec. Industrial Esp. Electrón. I.	60	55	47	40	39	19	27	25	312
	Ing. Tec. Industrial Esp. Electricidad	66	50	50	35	37	34	29	23	324
	Ing. Tec. Industrial Esp. Mecánica	144	68	47	45	41	28	39	27	439
	Ing. Tec. Industrial Esp. Química I.	67	23	24	20	27	18	18	23	220
	Ing. Tec. Naval Esp. Estr. Marinas	4	32	24	35	29	37	23	31	215
	Ing. Tec. Naval Esp. Pro. y S. Buque	16	20	27	17	29	21	26	15	171
	Ing. Tec. OP Esp. Construcc. Civiles	100	116	75	51	49	45	30	33	499
	Ing. Tec. OP Esp. Transp. y Ser. Urb.	15	63	76	47	32	41	37	27	338
	Ing. Tec. OP Esp. Hidrología	19	27	40	31	22	26	20	27	212
	Ing. Tec. Topografía	41	37	36	45	34	30	27	22	272
TOTALES		9.107	7.350	6.485	5.526	4.574	3.847	3.317	3.027	43.233

Demanda de titulaciones en 1ª opción por sexo 3

Centro	Titulación	Sexo				TOTAL
		Hombres	%	Mujeres	%	
Área de C.C. Experimentales y de la Salud		558	15,06	1.293	23,93	1.851
F.Ciencias de la Salud	Dip. Enfermería (Las Palmas)	153	4,13	501	9,27	654
	Dip. Enfermería (Lanzarote)	19	0,51	91	1,68	110
	Dip. Fisioterapia	78	2,11	148	2,74	226
	Lic. Medicina	185	4,99	333	6,16	518
F. Veterinaria	Lic. Veterinaria	93	2,51	165	3,05	258
F. Ciencias del Mar	Lic. Ciencias del Mar	30	0,81	55	1,02	85
Área de Ciencias Sociales y Jurídicas		1.651	44,57	3.307	61,21	4.958
F. Formación del Profesorado	Dip. Educación Social	32	0,86	143	2,65	175
	Maestro: Esp. Audición y Lenguaje	14	0,38	112	2,07	126
	Maestro: Esp. Educación Especial	13	0,35	112	2,07	125
	Maestro: Esp. Educación Física	178	4,81	82	1,52	260
	Maestro: Esp. Educación Infantil	34	0,92	486	9,00	520
	Maestro: Esp. Educación Musical	44	1,19	38	0,70	82
	Maestro: Esp. Educación Primaria	45	1,21	120	2,22	165
	Maestro: Esp. Ed. Primaria (en línea)	96	2,59	345	6,39	441
	Maestro: Esp. Lengua Extranjera	24	0,65	80	1,48	104
F. Ciencias Económicas y Empresariales	Dip. Turismo (Las Palmas)	60	1,62	183	3,39	243
	Dip. Turismo (en línea)	59	1,59	81	1,50	140
	Dip. Turismo (Lanzarote)	17	0,46	46	0,85	63
	Dip. CC. Empresariales	126	3,40	158	2,92	284
	Lic. Adm. y Direc. Empresas	251	6,78	343	6,35	594
	Lic. Economía	75	2,02	75	1,39	150
F. Ciencias Jurídicas	Dip. Relaciones Laborales	115	3,10	239	4,42	354
	Dip. Trabajo Social	60	1,62	312	5,77	372
	Lic. Derecho	172	4,64	259	4,79	431
F. CC. Act. Física y del Deporte	Lic. CC. Act. Física y Deporte	236	6,37	93	1,72	329
Área de Humanidades		168	4,54	302	5,59	470
F. Traductores e Intérpretes	Lic. Trad. e Interp. - Alemán	2	0,05	7	0,13	9
	Lic. Trad. e Interp. - Francés	0	0,00	13	0,24	13
	Lic. Trad. e Interp. - Inglés	44	1,19	138	2,55	182
F. Filología	Lic. Filología Hispánica	17	0,46	45	0,83	62
	Lic. Filología Inglesa	23	0,62	47	0,87	70
F. Geografía e Historia	Lic. Geografía	18	0,49	9	0,17	27
	Lic. Historia	64	1,73	43	0,80	107

1 DOCENCIA Y ESTUDIANTES

1 Prematricula del curso

3 Demanda de titulaciones en 1ª opción por sexo (cont.)

Centro	Titulación	Sexo				TOTAL	
		Hombres	%	Mujeres	%		
Área de Enseñanzas Técnicas		1.327	36	501	9	1.828	
E.T.S. Arquitectura	Arquitecto	200	5,40	167	3,09	367	
E.T.S. Telecomunicaciones	Ing. de Telecomunicación	47	1,27	11	0,20	58	
E.U. Informática	Ing. Tec. Inform. de Gestión	72	1,94	23	0,43	95	
	Ing. Tec. Inform. de Sistemas	118	3,19	12	0,22	130	
E.U. Ing. Tec. Telecom.	Ing. Tec. T. Esp. Sist. de Telecom.	41	1,11	7	0,13	48	
	Ing. Tec. T. Esp. Sist. Electrónicos	27	0,73	5	0,09	32	
	Ing. Tec. T. Esp. Sonido e Imagen	66	1,78	18	0,33	84	
	Ing. Tec. T. Esp. Telemática	38	1,03	5	0,09	43	
F. Informática	Ing. Informático	93	2,51	15	0,28	108	
E.T.S. Ingenieros Industriales	Ing. Industrial	101	2,73	30	0,56	131	
	Ing. Química	22	0,59	29	0,54	51	
E.U. Politécnica	Ing. Tec. Diseño Industrial	90	2,43	59	1,09	149	
	Ing. Tec. Industrial Esp. Electrón. I.	51	1,38	9	0,17	60	
	Ing. Tec. Industrial Esp. Electricidad	59	1,59	7	0,13	66	
	Ing. Tec. Industrial Esp. Mecánica	126	3,40	18	0,33	144	
	Ing. Tec. Industrial Esp. Química I.	29	0,78	38	0,70	67	
	Ing. Tec. Naval Esp. Estr. Marinas	4	0,11	0	0,00	4	
	Ing. Tec. Naval Esp. Pro. y S. Buque	13	0,35	3	0,06	16	
	Ing. Tec. OP Esp. Construcc. Civiles	76	2,05	24	0,44	100	
	Ing. Tec. OP Esp. Transp. y Ser. Urb.	8	0,22	7	0,13	15	
	Ing. Tec. OP Esp. Hidrología	12	0,32	7	0,13	19	
	Ing. Tec. Topografía	34	0,92	7	0,13	41	
	TOTALES		3.704	100,00	5.403	100,00	9.107

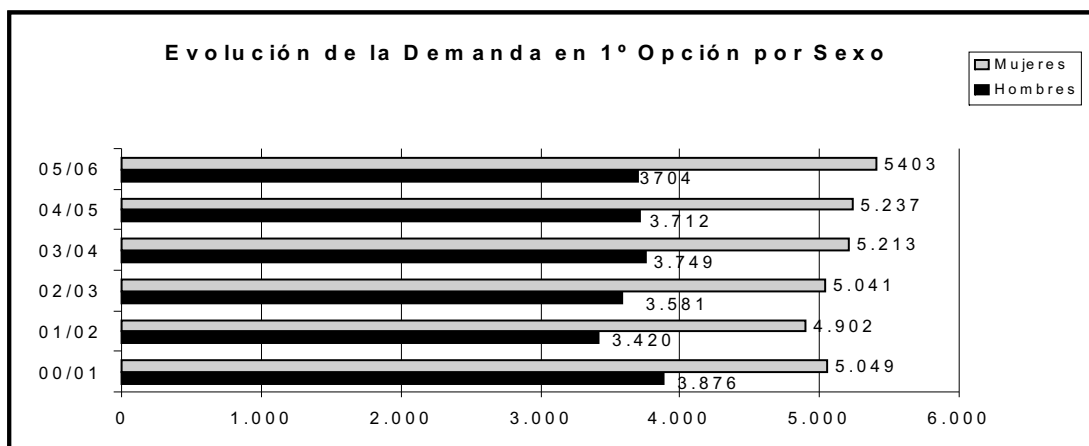

Demanda total de titulaciones por colectivo 4

Centro	Titulación	Colectivo					TOTAL
		Extranjeros	FP	Mayores de 25 años	PAU	Titulados	
Área de C.C. Experimentales y de la Salud		31	604	113	4.981	251	5.980
F. Ciencias de la Salud	Dip. Enfermería (Las Palmas)	5	258	30	1.110	66	1.469
	Dip. Enfermería (Lanzarote)	0	180	19	463	37	699
	Dip. Fisioterapia	3	165	23	1.096	44	1.331
	Lic. Medicina	15	0	16	820	79	930
F. Veterinaria	Lic. Veterinaria	4	0	17	803	19	843
F. Ciencias del Mar	Lic. Ciencias del Mar	4	1	8	689	6	708
Área de Ciencias Sociales y Jurídicas		32	2.777	565	21.550	506	25.430
F. Formación del Profesorado	Dip. Educación Social	0	287	47	1.489	34	1.857
	Maestro: Esp. Audición y Lenguaje	0	212	32	783	42	1.069
	Maestro: Esp. Educación Especial	0	256	40	1.191	41	1.528
	Maestro: Esp. Educación Física	1	205	32	1.221	19	1.478
	Maestro: Esp. Educación Infantil	1	311	54	1.887	50	2.303
	Maestro: Esp. Educación Musical	0	132	21	521	17	691
	Maestro: Esp. Educación Primaria	2	284	42	1.430	35	1.793
	Maestro: Esp. Ed. Primaria (en línea)	0	98	17	291	82	488
	Maestro: Esp. Lengua Extranjera	0	120	20	621	24	785
F. Ciencias Económicas y Empresariales	Dip. Turismo (Las Palmas)	4	145	17	1.451	13	1.630
	Dip. Turismo (en línea)	0	68	8	169	11	256
	Dip. Turismo (Lanzarote)	0	28	2	258	3	291
	Dip. CC. Empresariales	4	130	26	1.318	14	1.492
	Lic. Adm. y Direc. Empresas	6	0	20	1.581	17	1.624
	Lic. Economía	3	0	12	1.123	9	1.147
F. Ciencias Jurídicas	Dip. Relaciones Laborales	4	169	51	1.603	28	1.855
	Dip. Trabajo Social	2	311	51	1.986	26	2.376
	Lic. Derecho	3	2	62	1.524	37	1.628
F. CC. Act. Física y del Deporte	Lic. CC. Act. Física y Deporte	2	19	11	1.103	4	1.139
Área de Humanidades		3	10	77	2.692	46	2.828
F. Traductores e Intérpretes	Lic. Trad. e Interp. - Alemán	0	0	0	127	0	127
	Lic. Trad. e Interp. - Francés	0	0	1	122	1	124
	Lic. Trad. e Interp. - Inglés	2	0	10	701	3	716
F. Filología	Lic. Filología Hispánica	0	0	19	318	5	342
	Lic. Filología Inglesa	0	0	12	427	7	446
F. Geografía e Historia	Lic. Geografía	1	0	16	373	8	398
	Lic. Historia	0	10	19	624	22	675

1 DOCENCIA Y ESTUDIANTES

1 Prematricula del curso

4 Demanda total de titulaciones por colectivo (cont.)

Centro	Titulación	Colectivo					TOTAL
		Extranjeros	FP	Mayores de 25 años	PAU	Titulados	
Área de Enseñanzas Técnicas		48	510	91	8.225	121	8.995
E.T.S. Arquitectura	Arquitecto	12	0	5	724	11	752
E.T.S. Telecomunicaciones	Ing. de Telecomunicación	2	0	3	388	2	395
E.U. Informática	Ing. Tec. Inform. de Gestión	2	71	3	388	3	467
	Ing. Tec. Inform. de Sistemas	2	55	2	439	3	501
E.U. Ing. Tec. Telecom.	Ing. Tec. T. Esp. Sist. de Telecom.	1	26	3	385	5	420
	Ing. Tec. T. Esp. Sist. Electrónicos	2	23	2	320	1	348
	Ing. Tec. T. Esp. Sonido e Imagen	2	26	2	566	3	599
	Ing. Tec. T. Esp. Telemática	1	32	0	246	4	283
F. Informática	Ing. Informático	4	0	5	628	1	638
E.T.S. Industriales	Ing. Industrial	2	0	2	533	6	543
	Ing. Química	1	0	4	439	9	453
E.U. Politécnica	Ing. Tec. Diseño Industrial	3	41	7	540	3	594
	Ing. Tec. Industrial Esp. Electrón. I.	1	32	2	266	11	312
	Ing. Tec. Industrial Esp. Electricidad	2	27	5	282	8	324
	Ing. Tec. Industrial Esp. Mecánica	1	29	8	391	10	439
	Ing. Tec. Industrial Esp. Química I.	2	14	2	193	9	220
	Ing. Tec. Naval Esp. Estr. Marinas	0	13	4	197	1	215
	Ing. Tec. Naval Esp. Pro. y S. Buque	0	15	3	151	2	171
	Ing. Tec. OP Esp. Construcc. Civiles	2	40	10	438	9	499
	Ing. Tec. OP Esp. Transp. y Ser. Urb.	3	24	4	303	4	338
	Ing. Tec. OP Esp. Hidrología	1	20	6	176	9	212
	Ing. Tec. Topografía	2	22	9	232	7	272
	TOTALES		114	3.901	846	37.448	924

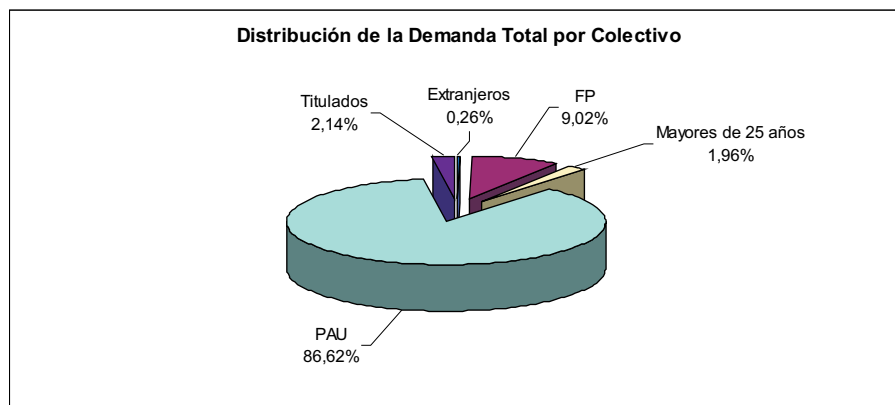

Notas de acceso mínimas en titulaciones con límite de plazas 5

Centro	Titulación	Notas de Acceso				
		Extranjeros	FP	Mayores de 25 años	PAU	Titulados**
Área de CC. Experimentales y de la Salud						
F. Ciencias de la Salud	Dip. Enfermería	5	9,6	7,467	7,663	2,368
	Dip. Enfermería (Lanzarote)	5	9,2	6,967	7,21	2,172
	Dip. Fisioterapia	5	9,3	7,484	7,495	1,000
	Lic. Medicina	6,97	0	7,667	8,922	2,896
F. Veterinaria	Lic. Veterinaria	5	*	6,283	6,5	1,972
Área de Ciencias Sociales y Jurídicas						
F. Formación del Profesorado	Dip. Educación Social	5,000	7,800	7,134	6,319	1,992
	Maestro: Esp. Audición y Lenguaje	5,000	6,700	8,600	6,179	2,000
	Maestro: Esp. Educación Especial	5,000	7,000	6,300	6,255	1,972
	Maestro: Esp. Educación Física	5,000	7,300	7,317	6,424	2,114
	Maestro: Esp. Educación Infantil	5,000	7,800	7,367	6,684	1,993
	Maestro: Esp. Educación Musical	5,000	6,000	6,933	5,814	1,671
	Maestro: Esp. Educación Primaria	5,000	6,900	6,467	6,459	2,417
	Maestro: Esp. Educación Primaria (en línea)	5,000	5,960	6,900	6,150	1,957
	Maestro: Esp. Lengua Extranjera	5,000	6,200	6,183	6,131	1,790
F. Ciencias Económicas y Empresariales	Dip. Turismo (Las Palmas)	5,000	5,000	5,167	6,259	1,333
	Dip. Turismo (Lanzarote)	5,000	5,000	5,000	5,000	1,000
	Dip. Turismo (en línea)	5,000	5,570	6,400	5,334	1,884
	Dip. CC. Empresariales	5,000	6,100	5,000	5,000	1,000
	Lic. Adm. y Direc. Empresas	5,000	*	5,000	5,848	1,000
	Lic. Economía	5,000	*	1,000	5,000	1,000
F. Ciencias Jurídicas	Dip. Relaciones Laborales	5,000	6,400	7,634	5,959	1,759
	Dip. Trabajo Social	5,000	7,400	6,984	6,482	1,815
F. CC. Act. Física y del Deporte	Lic. CC. Act. Física y Deporte	5,000	5,000	5,000	5,168	1,000
Área de Humanidades						
F. Traductores e Intérpretes	Lic. Trad. e Interp. - Alemán	5,000	5,000	5,000	5,000	1,000
	Lic. Trad. e Interp. - Francés	5,000	5,000	5,000	5,000	1,000
	Lic. Trad. e Interp. - Inglés	5,000	5,000	5,000	5,000	1,000

1 DOCENCIA Y ESTUDIANTES

1 Prematricula del curso

5 Notas de acceso mínimas en titulaciones con límite de plazas (cont.)

Centro	Titulación	Notas de Acceso				
		Extranjeros	FP	Mayores de 25 años	PAU	Titulados**
Área de Enseñanzas Técnicas						
E.T.S. Arquitectura	Arquitecto	5,000	*	5,000	6,040	1,185
E.T.S. Telecomunicaciones	Ing. de Telecomunicación	5,000	*	5,000	5,000	1,000
F. Informática	Ing. Informático	5,000	*	5,000	5,000	1,000
E.T.S. Ingenieros Industriales	Ing. Industrial	5,000	*	5,000	5,000	1,000
E.U. Informática	Ingeniería Técnica Informática de Sistemas	5,000	5,000	5,000	5,000	1,000
E.U. Politécnica	Ing. Tec. Diseño Industrial	5,000	6,400	5,000	5,000	1,000

(*) No se permite el acceso desde FP por tratarse de una titulación de ciclo largo

(**) El baremo de notas de acceso de titulados se mueve entre un valor mínimo de 1,000 y un máximo de 5,000

Evolución de la demanda total por titulaciones 2000-2006 6

Centro	Titulación	Demanda					
		00/01	01/02	02/03	03/04	04/05	05/06
Área de CC. Experimentales y de la Salud		8.322	7.944	6.923	6.621	6.636	5.980
F. Ciencias de la Salud	Dip. Enfermería (Las Palmas)	1.824	1.736	1.554	1.544	1.605	1.469
	Dip. Enfermería (Lanzarote)	930	980	803	787	799	699
	Dip. Fisioterapia	1.902	1.790	1.534	1.509	1.505	1.331
	Lic. Medicina	1.085	1.040	1.044	984	1.009	930
F. Veterinaria	Lic. Veterinaria	1.356	1.236	1.011	929	978	843
F. Ciencias del Mar	Lic. Ciencias del Mar	1.225	1.162	977	868	740	708
Área de Ciencias Sociales y Jurídicas		30.018	28.470	24.596	27.736	26.017	25.430
F. Formación del Profesorado	Dip. Educación Social	1.856	2.173	1.765	2.205	2.035	1.857
	Maestro: Esp. Audición y Lenguaje	1.133	1.138	1.094	1.288	1.147	1.069
	Maestro: Esp. Educación Especial	1.671	1.644	1.477	1.604	1.619	1.528
	Maestro: Esp. Educación Física	1.543	1.445	1.240	1.576	1.486	1.478
	Maestro: Esp. Educación Infantil	2.338	2.309	2.063	2.390	2.385	2.303
	Maestro: Esp. Educación Musical	691	669	549	695	707	691
	Maestro: Esp. Educación Primaria	1.809	1.734	1.462	1.830	1.914	1.793
	Maestro: Esp. Ed. Primaria (en línea)	0	0	0	0	0	488
	Maestro: Esp. Lengua Extranjera	857	820	753	871	875	785
F. Ciencias Económicas y Empresariales	Dip. Turismo (Las Palmas)	2.540	2.231	1.930	2.144	1.792	1.630
	Dip. Turismo (en línea)	0	0	0	0	0	256
	Dip. Turismo (Lanzarote)	445	585	397	426	362	291
	Dip. CC. Empresariales	2.368	2.030	1.821	1.791	1.666	1.492
	Lic. Adm. y Direc. Empresas	2.432	2.351	1.962	1.684	1.549	1.624
	Lic. Economía	1.625	1.430	1.291	1.255	1.115	1.147
F. Ciencias Jurídicas	Dip. Relaciones Laborales	2.343	2.161	1.810	2.151	2.038	1.855
	Dip. Trabajo Social	3.241	2.935	2.241	2.854	2.632	2.376
	Lic. Derecho	1.826	1.660	1.719	1.831	1.664	1.628
F. CC. Act. Física y del Deporte	Lic. CC. Act. Física y Deporte	1.300	1.155	1.022	1.141	1.031	1.139
Área de Humanidades		4.583	3.921	3.527	3.778	3.059	2.828
F. Traductores e Intérpretes	Lic. Trad. e Interp. - Alemán	269	231	222	229	168	127
	Lic. Trad. e Interp. - Francés	263	241	221	226	174	124
	Lic. Trad. e Interp. - Inglés	1.106	1.003	871	958	814	716
F. Filología	Lic. Filología Hispánica	616	458	499	382	311	342
	Lic. Filología Inglesa	757	636	588	555	497	446
F. Geografía e Historia	Lic. Geografía	646	554	498	559	429	398
	Lic. Historia	926	798	628	869	666	675

1 DOCENCIA Y ESTUDIANTES

1 Prematrícula del curso

6 Evolución de la demanda total por titulaciones 2000-2006 (cont.)

Centro	Titulación	Demanda					
		00/01	01/02	02/03	03/04	04/05	05/06
Área de Enseñanzas Técnicas		13.059	11.888	11.919	10.501	9.955	8.995
E.T.S. Arquitectura	Arquitecto	725	635	864	714	751	752
E.T.S. Telecomunicaciones	Ing. de Telecomunicación	868	894	793	581	515	395
E.U. Informática	Ing. Tec. Inform. de Gestión	1.005	826	665	599	537	467
	Ing. Tec. Inform. de Sistemas	1.126	906	744	721	651	501
E.U. Ing. Tec. Telecom.	Ing. Tec. T. Esp. Sist. de Telecom.	1.026	782	807	590	485	420
	Ing. Tec. T. Esp. Sist. Electrónicos	740	627	579	482	377	348
	Ing. Tec. T. Esp. Sonido e Imagen	1.429	1.178	1.155	736	661	599
	Ing. Tec. T. Esp. Telemática	575	519	508	391	300	283
F. Informática	Ing. Informático	1.055	1.083	744	836	743	638
E.T.S. Ingenieros Industriales	Ing. Industrial	771	692	662	550	629	543
	Ing. Química	0	0	442	486	469	453
E.U. Politécnica	Ing. Tec. Diseño Industrial	831	670	632	588	618	594
	Ing. Tec. Industrial Esp. Electrón. I.	0	351	332	356	326	312
	Ing. Tec. Industrial Esp. Electricidad	0	378	445	410	360	324
	Ing. Tec. Industrial Esp. Mecánica	0	367	383	419	395	439
	Ing. Tec. Industrial Esp. Química I.	0	307	359	279	249	220
	Ing. Tec. Industrial (PA)	973	0	0	0	0	0
	Ing. Tec. Naval Esp. Estr. Marinas	0	281	215	233	232	215
	Ing. Tec. Naval Esp. Pro. y S. Buque	0	201	143	186	221	171
	Ing. Tec. Naval (PA)	616	0	0	0	0	0
	Ing. Tec. OP Esp. Construcc. Civiles	0	467	428	516	569	499
	Ing. Tec. OP Esp. Transp. y Ser. Urb.	0	317	257	330	343	338
	Ing. Tec. OP Esp. Hidrología	0	0	391	225	248	212
	Ing. Tec. Obras Públicas (PA)	835	0	0	0	0	0
	Ing. Tec. Topografía	484	407	371	273	276	272
	TOTALES		55.982	52.223	46.965	48.636	45.667

(PA) Plan Antiguo

Evolución de la demanda por titulación en 1ª opción 2000-2006 7

Centro	Titulación	Demanda					
		00/01	01/02	02/03	03/04	04/05	05/06
Área de CC. Experimentales y de la Salud		1.952	1.920	1.895	1.870	1.990	1.851
F. Ciencias de la Salud	Dip. Enfermería (Las Palmas)	566	592	623	640	726	654
	Dip. Enfermería (Lanzarote)	123	141	126	115	122	110
	Dip. Fisioterapia	363	343	300	261	270	226
	Lic. Medicina	374	355	441	450	486	518
F. Veterinaria	Lic. Veterinaria	343	344	258	252	265	258
F. Ciencias del Mar	Lic. Ciencias del Mar	183	145	147	152	121	85
Área de Ciencias Sociales y Jurídicas		4.403	4.147	4.064	4.507	4.473	4.958
F. Formación del Profesorado	Dip. Educación Social	222	222	193	203	212	175
	Maestro: Esp. Audición y Lenguaje	159	144	134	205	145	126
	Maestro: Esp. Educación Especial	147	117	145	141	149	125
	Maestro: Esp. Educación Física	214	180	186	247	236	260
	Maestro: Esp. Educación Infantil	321	306	316	387	461	520
	Maestro: Esp. Educación Musical	107	94	85	106	113	82
	Maestro: Esp. Educación Primaria	89	97	86	121	154	165
	Maestro: Esp. Ed. Primaria (en línea)	0	0	0	0	0	441
	Maestro: Esp. Lengua Extranjera	60	62	80	75	98	104
F. Ciencias Económicas y Empresariales	Dip. Turismo (Las Palmas)	426	443	363	362	315	243
	Dip. Turismo (en línea)	0	0	0	0	0	140
	Dip. Turismo (Lanzarote)	100	72	101	96	71	63
	Dip. CC. Empresariales	348	324	344	363	310	284
	Lic. Adm. y Direc. Empresas	512	564	564	492	447	594
	Lic. Economía	209	158	115	135	133	150
F. Ciencias Jurídicas	Dip. Relaciones Laborales	316	316	301	326	418	354
	Dip. Trabajo Social	453	409	313	419	437	372
	Lic. Derecho	422	335	459	489	459	431
F. CC. Act. Física y del Deporte	Lic. CC. Act. Física y Deporte	298	304	279	340	315	329
Área de Humanidades		588	493	593	629	533	470
F. Traductores e Intérpretes	Lic. Trad. e Interp. - Alemán	21	21	35	20	24	9
	Lic. Trad. e Interp. - Francés	20	21	18	23	20	13
	Lic. Trad. e Interp. - Inglés	206	214	210	228	177	182
F. Filología	Lic. Filología Hispánica	84	51	88	61	56	62
	Lic. Filología Inglesa	91	56	76	90	93	70
F. Geografía e Historia	Lic. Geografía	57	37	50	60	44	27
	Lic. Historia	109	93	116	147	119	107

(PA) Plan Antiguo

1 DOCENCIA Y ESTUDIANTES

1 Prematricula del curso

7 Evolución de la demanda por titulaciones en 1ª opción 2000-2006 (cont.)

Centro	Titulación	Demanda					
		00/01	01/02	02/03	03/04	04/05	05/06
Área de Enseñanzas Técnicas		1.982	1.762	2.070	1.956	1.953	1.828
E.T.S. Arquitectura	Arquitecto	247	188	379	304	332	367
E.T.S. Telecomunicaciones	Ing. de Telecomunicación	168	143	123	90	84	58
E.U. Informática	Ing. Tec. Inform. de Gestión	121	119	96	89	117	95
	Ing. Tec. Inform. de Sistemas	200	171	223	203	190	130
E.U. Ing. Tec. Telecom.	Ing. Tec. T. Esp. Sist. de Telecom.	81	71	81	72	52	48
	Ing. Tec. T. Esp. Sist. Electrónicos	60	45	53	40	31	32
	Ing. Tec. T. Esp. Sonido e Imagen	159	149	156	114	106	84
	Ing. Tec. T. Esp. Telemática	52	58	72	54	22	43
F. Informática	Ing. Informático	162	194	137	137	98	108
E.T.S. Ingenieros Industriales	Ing. Industrial	132	143	145	110	168	131
	Ing. Química	0	0	39	61	56	51
E.U. Politécnica	Ing. Tec. Diseño Industrial	165	149	130	151	144	149
	Ing. Tec. Industrial Esp. Electrón. I.	0	30	27	54	73	60
	Ing. Tec. Industrial Esp. Electricidad	0	42	40	68	68	66
	Ing. Tec. Industrial Esp. Mecánica	0	70	88	126	117	144
	Ing. Tec. Industrial Esp. Química I.	0	45	68	66	52	67
	Ing. Tec. Industrial (PA)	263	0	0	0	0	0
	Ing. Tec. Naval Esp. Estr. Marinas	0	16	12	16	18	4
	Ing. Tec. Naval Esp. Pro. y S. Buque	0	19	9	11	13	16
	Ing. Tec. Naval (PA)	37	0	0	0	0	0
	Ing. Tec. OP Esp. Construcc. Civiles	0	78	93	132	140	100
	Ing. Tec. OP Esp. Transp. y Ser. Urb.	0	7	13	15	21	15
	Ing. Tec. OP Esp. Hidrología	0	0	44	19	23	19
	Ing. Tec. Obras Públicas (PA)	98	0	0	0	0	0
	Ing. Tec. Topografía	37	25	42	24	28	41
TOTALES		8.925	8.322	8.622	8.962	8.949	9.107

(PA) Plan Antiguo

Resultados de la PAU por opción y sexo (Junio 2005 y 2006) 8

Año 2005

Opción	Nº Estudiantes						
	Apto		No Apto		No Presentados		TOTAL
	Hombres	Mujeres	Hombres	Mujeres	Hombres	Mujeres	
Artes	41	75	4	4		2	
Ciencias de la Salud	250	652	12	23	2	14	953
Ciencias Sociales	268	639	20	41	6	11	985
Científico-Técnica	486	266	31	14	5	1	803
Humanidades	105	356	4	14	2	9	490
TOTALES	1.150	1.988	71	96	15	37	3.357

Año 2006

Opción	Nº Estudiantes						
	Apto		No Apto		No Presentados		TOTAL
	Hombres	Mujeres	Hombres	Mujeres	Hombres	Mujeres	
Artes	64	93	2	2	3	1	
Ciencias de la Salud	273	665	13	26	6	14	997
Ciencias Sociales	274	573	18	35	2	11	913
Científico-Técnica	443	218	47	13	4	3	728
Humanidades	124	384	6	9	2	4	529
TOTALES	1.178	1.933	86	85	17	33	3.332

1 DOCENCIA Y ESTUDIANTES

1 Prematrícula del curso

9 Resultados de la PAU por opción y sexo (Septiembre 2005 y 2006)

Año 2005

Opción	Nº Estudiantes						
	Apto		No Apto		No Presentados		TOTAL
	Hombres	Mujeres	Hombres	Mujeres	Hombres	Mujeres	
Artes	9	24	4	4	0	0	
Ciencias de la Salud	80	116	17	18	0	6	237
Ciencias Sociales	87	149	24	43	6	9	318
Científico-Técnica	133	35	60	17	3	3	251
Humanidades	47	111	11	27	2	5	203
TOTALES	356	435	116	109	11	23	1.050

Año 2006

Opción	Nº Estudiantes						
	Apto		No Apto		No Presentados		TOTAL
	Hombres	Mujeres	Hombres	Mujeres	Hombres	Mujeres	
Artes	8	19	2	3	1	1	
Ciencias de la Salud	57	133	10	25	3	5	233
Ciencias Sociales	109	139	16	29	1	11	305
Científico-Técnica	118	29	44	10	6	1	208
Humanidades	56	117	5	16	1	3	198
TOTALES	348	437	77	83	12	21	978

Demanda de áreas temáticas en 1ª opción por opción de PAU 10

Rama	Área Temática				TOTAL
	Ciencias Experimentales y de la Salud	Ciencias Sociales y Jurídicas	Humanidades	Enseñanzas Técnicas	
Prueba de Acceso a la Universidad					
Artes	3	94	10	52	159
Biosanitaria	73	120	5	26	224
Ciencias de la Salud	1.060	381	29	142	1.612
Ciencias Sociales	19	1.532	108	39	1.698
Científico-Técnica	24	262	19	1.022	1.327
Científico-Tecnológico	22	150	4	98	274
Humanidades	3	537	182	12	734
Humanística-Lingüística	2	108	7	1	118
REM -Administración y Gestión	0	2	0	0	2
REM -Ciencias Naturaleza	1	4	0	0	5
REM -Ciencias Sociales	0	2	0	0	2
REM -Lingüística	0	1	0	0	1
REM -Técnico Industrial	0	0	0	0	0
Sin Clasificar	229	835	61	234	1.359
TOTALES	1.436	4.028	425	1.626	7.515

REM: Reforma de las Enseñanzas Medias

1 DOCENCIA Y ESTUDIANTES

1 Prematricula del curso

11 Demanda de áreas temáticas en 1ª opción por opción de FP

Rama	Área Temática				TOTAL
	Ciencias Experimentales y de la Salud	Ciencias Sociales y Jurídicas	Enseñanzas Técnicas	Humanidades	
Formación Profesional	235	584	121	3	943
Administración de Empresas	0	3	0	0	3
Administración de Sistemas Informáticos	0	10	6	0	16
Administración Empresarial	0	2	0	0	2
Administración Hostelera	0	2	0	0	2
Administración y Finanzas: Administración	0	100	1	0	101
Administrativa	0	64	1	0	65
Agencias de Viajes	0	11	0	0	11
Alojamiento	0	10	0	0	10
Análisis y Control	2	0	0	0	2
Análisis y Procesos Básicos	2	0	0	0	2
Anatomía patológica	1	0	0	0	1
Anatomía Patológica y Citológica	4	1	0	0	5
Anatomía Patológica-Citología	1	0	0	0	1
Animación de Activ. Físicas y Deportivas	9	51	0	0	60
Animación Sociocultural	6	55	0	0	61
Animación Turística	0	2	0	0	2
Artes aplicadas a la Escultura	0	1	1	0	2
Automoción	0	0	1	0	1
Cerámica Artística	0	0	0	1	1
Comercial	0	1	0	0	1
Comercio Exterior	0	2	0	0	2
Comercio Exterior y Transportes	0	2	0	0	2
Comercio Internacional	0	3	0	0	3
Contabilidad	0	6	0	0	6
Contabilidad y Gestión	0	1	0	0	1
Corte y confección	0	1	0	0	1
Delineante de Edificios y Urbanismo	0	0	1	0	1
Desarrollo de Aplicaciones Informáticas	0	0	7	0	7
Desarrollo de Productos Electrónicos	0	0	4	0	4
Desarrollo de Proyectos Urbanísticos y Op. Topogr.	0	0	7	0	7
Desarrollo y Aplicación de Proyectos de Construcción	0	0	8	0	8
Dietética	7	1	0	0	8
Dietética y Nutrición	2	2	0	0	4

Demanda de áreas temáticas en 1ª opción por opción de FP (cont.) 11

Rama	Área Temática				TOTAL
	Ciencias Experimentales y de la Salud	Ciencias Sociales y Jurídicas	Enseñanzas Técnicas	Humanidades	
Electrónica de Comunicaciones	0	0	7	0	7
Diseño	0	0	1	0	1
Diseño del mueble	0	1	0	0	1
Diseño industrial	0	1	0	0	1
Documentación Sanitaria	9	5	0	0	14
Edificios y Obras	0	0	3	0	3
Educación Infantil	6	70	0	0	76
Educador de Disminuidos Psíquicos	11	3	0	0	14
Electrónica Industrial	0	0	2	0	2
Escultura: técnicas artísticas de la madera	0	1	0	0	1
Estética	2	0	0	0	2
Fotografía artística	0	0	0	1	1
Gestión Comercial y Marketing	0	18	0	0	18
Gestión del Transporte	0	4	0	0	4
Gestión y Organiz. de Recursos Nat. y Paisajístic.	0	0	3	0	3
Gráfica Publicitaria	0	1	0	0	1
Higiene Bucodental	28	6	0	0	34
Higienista Dental	7	0	0	0	7
Hostelería	0	3	0	0	3
Imagen para el Diagnóstico	20	0	0	0	20
Información y Comercialización Turísticas	0	10	0	0	10
Informática de Empresa	0	2	0	0	2
Informática de Gestión	0	5	0	0	5
Informática Empresarial	0	3	0	0	3
Instalaciones Electrotécnicas	0	0	4	0	4
Instalaciones y Líneas Eléctricas	0	0	10	0	10
Integración Social	2	34	0	0	36
Jardín de Infancia	1	5	0	0	6
Laboratorio	22	16	0	0	38
Laboratorio de Diagnóstico Clínico	62	9	0	0	71
Máquinas eléctricas	0	0	1	0	1
Marketing	0	1	0	0	1
Mecánica y electricidad del automóvil	0	0	2	0	2
Mobiliario	0	0	1	1	2
Modelismo y Maquetismo	0	2	0	0	2
Navegación, Pesca y Transporte Marítimo	0	0	1	0	1
Producción de Audiovisuales, Radios y Espectáculos	0	1	1	0	2
Programador de Gestión Administrativa	0	1	0	0	1

1 DOCENCIA Y ESTUDIANTES

1 Prematricula del curso

11 Demanda de áreas temáticas en 1ª opción por opción de FP (cont.)

Rama	Área Temática				TOTAL
	Ciencias Experimentales y de la Salud	Ciencias Sociales y Jurídicas	Enseñanzas Técnicas	Humanidades	
Prótesis Dental	8	1	0	0	9
Proyectos y Dirección de Obras de Decoración	0	4	4	0	8
Química Ambiental	2	0	4	0	6
Radiodiagnóstico	8	1	0	0	9
Radioterapia	3	0	0	0	3
Realización de Audiovisuales y Espectáculos	0	0	1	0	1
Realización de Programas	0	3	0	0	3
Realización y Planes de obra	0	0	4	0	4
Realización, Producción y operación de programas	0	0	1	0	1
Restauración	0	2	0	0	2
Salud Ambiental	10	3	0	0	13
Secretariado	0	28	0	0	28
Servicios al Consumidor	0	4	0	0	4
Sistemas de Regulación y Control Automáticos	0	0	2	0	2
Sistemas de Telecomunicación Informáticos	0	0	30	0	30
Sonido	0	0	2	0	2
Técnico Comercial	0	4	0	0	4
Técnico Deportivo Superior en Fútbol	0	1	0	0	1

Estudiantes mayores de 25 años por área temática 12

Áreas Temáticas	Nº Estudiantes 04/05							
	Apto				No Apto			
	Hombres	Mujeres	TOTAL	%	Hombres	Mujeres	TOTAL	%
Ciencias Experimentales y de la Salud	6	17	23	8,95	37	58	95	19,87
Ciencias Sociales y Jurídicas	46	77	123	47,86	80	105	185	38,70
Humanidades	33	62	95	36,96	41	24	65	13,60
Enseñanzas Técnicas	15	1	16	6,23	72	61	133	27,82
TOTALES	100	157	257	100,00	230	248	478	100,00

Áreas Temáticas	Nº Estudiantes 05/06							
	Apto				No Apto			
	Hombres	Mujeres	TOTAL	%	Hombres	Mujeres	TOTAL	%
Ciencias Experimentales y de la Salud	9	18	27	12,92	11	24	35	20,47
Ciencias Sociales y Jurídicas	43	54	97	46,41	29	23	52	30,41
Humanidades	15	2	17	8,13	11	4	15	8,77
Enseñanzas Técnicas	24	44	68	32,54	29	40	69	40,35
TOTALES	91	118	209	100,00	80	91	171	100,00

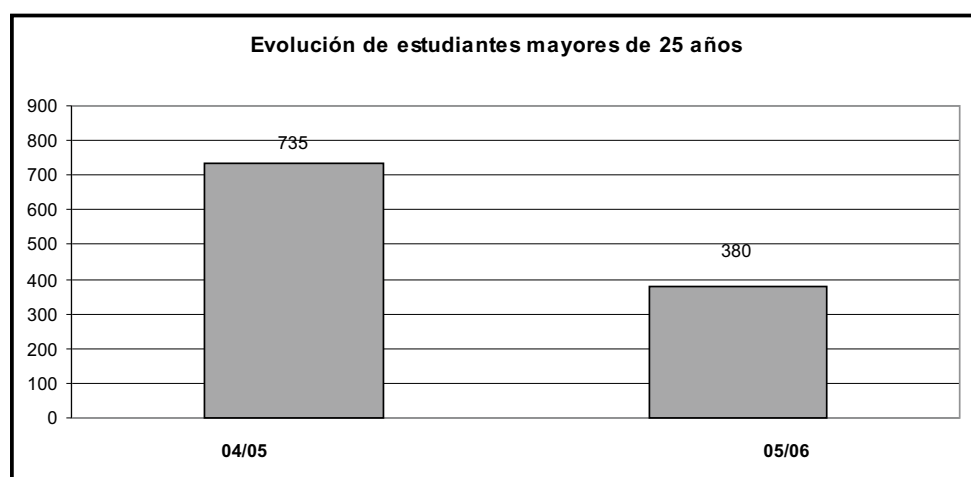

Distribución de estudiantes por tipología del ciclo de estudios 1

Ciclo	Estudiantes	
	Nº Estudiantes	%
Corto	9.695	44,40
Largo	11.570	52,98
Segundo	573	2,62
TOTALES	21.838	100,00

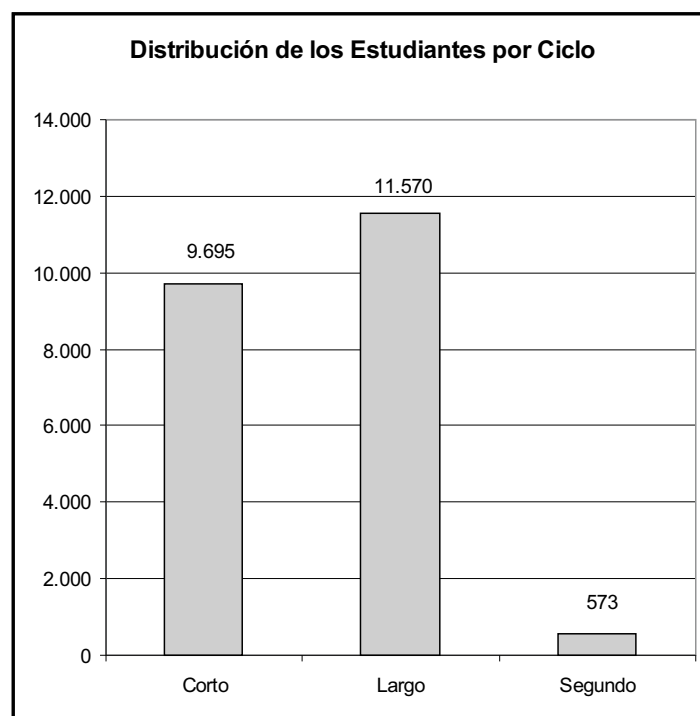

1 DOCENCIA Y ESTUDIANTES

2 Estudiantes de 1^{er} y 2^o ciclo

2 Estudiantes en titulaciones de ciclo largo y 2^o ciclo

Centro	Titulación	Estudiantes	
		Nº Estudiantes	%
Área de CC. Experimentales y de la Salud		1.382	11,38
F. Ciencias de la Salud	Lic. Medicina	432	3,56
F. Veterinaria	Lic. Veterinaria	513	4,22
F. Ciencias del Mar	Lic. Ciencias del Mar	437	3,60
Área de Ciencias Sociales y Jurídicas		5.827	47,99
F. Formación del profesorado	Lic. Psicopedagogía (2º ciclo)	196	1,61
	Lic. Psicopedagogía (en línea)	238	1,96
F. Ciencias Económicas y Empresariales	Lic. Adm. y Direc. Empresas	1.760	14,49
	Lic. Economía	565	4,65
F. Ciencias Jurídicas	Lic. Derecho	2.356	19,40
F. CC. Física y Deporte	Lic. CC Activ. Física y Deporte	712	5,86
Área de Humanidades		2.114	17,41
F. Traductores e Intérpretes	Lic. Trad. e Interp. Alemán	87	0,72
	Lic. Trad. e Interp. Francés	83	0,68
	Lic. Trad. e Interp. Inglés	714	5,88
F. Filología	Lic. Filología Hispánica	322	2,65
	Lic. Filología Inglesa	379	3,12
F. Geografía e Historia	Lic. Geografía	158	1,30
	Lic. Historia	371	3,06
Área de Enseñanzas Técnicas		2.820	23,22
E.T.S. Arquitectura	Arquitecto	1.036	8,53
E.T.S. Telecomunicaciones	Ing. de Telecomunicación	406	3,34
	Ing. Electrónica (2º Ciclo)	20	0,16
F. Informática	Ing. Informático	431	3,55
E.T.S. Industriales	Ing. Automática y Elec. Industrial (2º Ciclo)	19	0,16
	Ing. Industrial	690	5,68
	Ing. Organizac. Industrial (2º Ciclo)	100	0,82
	Ing. Química	118	0,97
TOTALES		12.143	100,00

Centro	Titulación	Estudiantes	
		Nº Estudiantes	%
Área de CC. Experimentales y de la Salud		651	6,71
F. Ciencias de la Salud	Dip. Enfermería (Las Palmas)	393	4,05
	Dip. Enfermería (Lanzarote)	127	1,31
	Dip. Fisioterapia	131	1,35
Área de Ciencias Sociales y Jurídicas		4.884	50,38
F. Formación del profesorado	Dip. Educación Social	168	1,73
	Maestro: Esp. Audición y Lenguaje	157	1,62
	Maestro: Esp. Educación Especial	182	1,88
	Maestro: Esp. Educación Física	271	2,80
	Maestro: Esp. Educación Infantil	221	2,28
	Maestro: Esp. Educación Musical	211	2,18
	Maestro: Esp. Educación Primaria	213	2,20
	Maestro: Esp. Educación Primaria (en línea)	139	1,43
	Maestro: Esp. Lengua Extranjera	227	2,34
F. Ciencias Económicas y Empresariales	Dip. Turismo (Las Palmas)	515	5,31
	Dip. Turismo (Lanzarote)	302	3,12
	Dip. Turismo (en línea)	74	0,76
	Dip. CC. Empresariales	1275	13,15
F. Ciencias Jurídicas	Dip. Relaciones Laborales	546	5,63
	Dip. Trabajo Social	383	3,95
Área de Enseñanzas Técnicas		4.160	42,91
E.U. Informática	Ing. Tec. Inform. de Gestión	333	3,43
	Ing. Tec. Inform. de Sistemas	542	5,59
	Ing. Tec. T. Esp. Sist. de Telecom.	232	2,39
E.U. Ing. Tec. Telecom.	Ing. Tec. T. Esp. Sist. Electrónicos	147	1,52
	Ing. Tec. T. Esp. Sonido e Imagen	295	3,04
	Ing. Tec. T. Esp. Telemática	219	2,26

1 DOCENCIA Y ESTUDIANTES2 Estudiantes de 1^{er} y 2^o ciclo**3 Estudiantes en titulaciones de ciclo corto (cont.)**

Centro	Titulación	Estudiantes	
		Nº Estudiantes	%
E.U. Politécnica	Ing. Tec. Diseño Industrial	365	3,76
	Ing. Tec. Industrial Esp. Electrón. I.	169	1,74
	Ing. Tec. Industrial Esp. Electricidad	184	1,90
	Ing. Tec. Industrial Esp. Mecánica	415	4,28
	Ing. Tec. Industrial Esp. Química I.	276	2,85
	Ing. Tec. Industrial (Plan Antiguo)	110	1,13
	Ing. Tec. Naval Esp. Estr. Marinas	34	0,35
	Ing. Tec. Naval Esp. Pro. y S. Buque	56	0,58
	Ing. Tec. Naval (Plan Antiguo)	2	0,02
	Ing. Tec. OP Esp. Construcc. Civiles	458	4,72
	Ing. Tec. OP Esp. Transp. y Ser. Urb.	41	0,42
	Ing. Tec. OP Esp. Hidrología	42	0,43
	Ing. Tec. Obras Públicas (Plan Antiguo)	104	1,07
	Ing. Tec. Topografía	136	1,40
TOTALES		9.695	100,00

Centro	Titulación	Estudiantes	
		Nº Estudiantes	%
Área de CC. Experimentales y de la Salud		2.033	9,31
F. Ciencias de la Salud	Dip. Enfermería (Las Palmas)	393	1,80
	Dip. Enfermería (Lanzarote)	127	0,58
	Dip. Fisioterapia	131	0,60
	Lic. Medicina	432	1,98
F. Veterinaria	Lic. Veterinaria	513	2,35
F. Ciencias del Mar	Lic. Ciencias del Mar	437	2,00
Área de Ciencias Sociales y Jurídicas		10.711	49,05
F. Formación del profesorado	Dip. Educación Social	168	0,77
	Maestro: Esp. Audición y Lenguaje	157	0,72
	Maestro: Esp. Educación Especial	182	0,83
	Maestro: Esp. Educación Física	271	1,24
	Maestro: Esp. Educación Infantil	221	1,01
	Maestro: Esp. Educación Musical	211	0,97
	Maestro: Esp. Educación Primaria	213	0,98
	Maestro: Esp. Educación Primaria (en línea)	139	0,64
	Maestro: Esp. Lengua Extranjera	227	1,04
	Lic. Psicopedagogía (2º Ciclo)	196	0,90
	Lic. Psicopedagogía (en línea)	238	1,09
	F. Ciencias Económicas y Empresariales	Dip. Turismo (Las Palmas)	515
Dip. Turismo (Lanzarote)		302	1,38
Dip. Turismo (en línea)		74	0,34
Dip. CC. Empresariales		1275	5,84
Lic. Adm. y Direc. Empresas		1760	8,06
Lic. Economía		565	2,59
F. Ciencias Jurídicas	Dip. Relaciones Laborales	546	2,50
	Dip. Trabajo Social	383	1,75
	Lic. Derecho	2356	10,79
F. CC. Física y Deporte	Lic. CC Activ. Física y Deporte	712	3,26
Área de Humanidades		2.114	9,68
F. Traductores e Intérpretes	Lic. Trad. e Interp. Alemán	87	0,40
	Lic. Trad. e Interp. Francés	83	0,38
	Lic. Trad. e Interp. Inglés	714	3,27

1 DOCENCIA Y ESTUDIANTES2 Estudiantes de 1^{er} y 2^o ciclo**4 Estudiantes por titulaciones (cont.)**

Centro	Titulación	Estudiantes	
		Nº Estudiantes	%
F. Filología	Lic. Filología Hispánica	322	1,47
	Lic. Filología Inglesa	379	1,74
F. Geografía e Historia	Lic. Geografía	158	0,72
	Lic. Historia	371	1,70
Área de Enseñanzas Técnicas		6.980	31,96
E.T.S. Arquitectura	Arquitecto	1036	4,74
E.T.S. Telecomunicaciones	Ing. de Telecomunicación	406	1,86
	Ing. Electrónica (2º Ciclo)	20	0,09
E.U. Informática	Ing. Tec. Inform. de Gestión	333	1,52
	Ing. Tec. Inform. de Sistemas	542	2,48
E.U. Ing. Tec. Telecom.	Ing. Tec. T. Esp. Sist. de Telecom.	232	1,06
	Ing. Tec. T. Esp. Sist. Electrónicos	147	0,67
	Ing. Tec. T. Esp. Sonido e Imagen	295	1,35
	Ing. Tec. T. Esp. Telemática	219	1,00
F. Informática	Ing. Informático	431	1,97
E.T.S. Industriales	Ing. Automática y Electr. Industrial (2º Ciclo)	19	0,09
	Ing. Industrial	690	3,16
	Ing. Organizac. Industrial (2º ciclo)	100	0,46
	Ing. Química	118	0,54
E.U. Politécnica	Ing. Tec. Diseño Industrial	365	1,67
	Ing. Tec. Industrial Esp. Electr. I.	169	0,77
	Ing. Tec. Industrial Esp. Electricidad	184	0,84
	Ing. Tec. Industrial Esp. Mecánica	415	1,90
	Ing. Tec. Industrial Esp. Química I.	276	1,26
	Ing. Tec. Industrial (Plan Antiguo)	110	0,50
	Ing. Tec. Naval Esp. Estr. Marinas	34	0,16
	Ing. Tec. Naval Esp. Pro. y S. Buque	56	0,26
	Ing. Tec. Naval (Plan Antiguo)	2	0,01
	Ing. Tec. OP Esp. Construcc. Civiles	458	2,10
	Ing. Tec. OP Esp. Transp. y Ser. Urb.	41	0,19
	Ing. Tec. OP Esp. Hidrología	42	0,19
	Ing. Tec. Obras Públicas (Plan Antiguo)	104	0,48
	Ing. Tec. Topografía	136	0,62
	TOTALES		21.838

Estudiantes en titulaciones de ciclo largo y 2^o ciclo por curso 5

Centro	Titulación	Curso									
		1º	2º	3º	4º	5º	6º	CP	ALC	TOTAL	%
Área de CC. Experimentales y de la Salud		218	145	176	262	342	82	1	156	1.382	11,38
F. Ciencias de la Salud	Lic. Medicina	71	27	57	57	75	82	0	63	432	3,56
F. Veterinaria	Lic. Veterinaria	76	71	65	99	170	0	0	32	513	4,22
F. Ciencias del Mar	Lic. Ciencias del Mar	71	47	54	106	97	0	1	61	437	3,60
Área de Ciencias Sociales y Jurídicas		1.011	948	1.203	1.445	995	0	37	188	5.827	47,99
F. Formación del Profesorado	Lic. Psicopedagogía (2º Ciclo)	0	0	0	69	123	0	3	1	196	1,61
	Lic. Psicopedagogía (en línea)	0	0	0	9	224	0	5	0	238	1,96
F. Ciencias Económicas y Empresariales	Lic. Adm. y Direc. Empresas	305	294	546	508	0	0	23	84	1.760	14,49
	Lic. Economía	154	92	85	205	0	0	0	29	565	4,65
F. Ciencias Jurídicas	Lic. Derecho	445	458	415	371	648	0	0	19	2.356	19,40
F. CC. Act. Física y Deporte	Lic. CC. Act. Física y Deporte	107	104	157	283	0	0	6	55	712	5,86
Área de Humanidades		407	351	416	640	95	0	4	201	2.114	17,41
F. Traductores e Intérpretes	Lic. Trad. e Interp. - Alemán	10	13	20	36	0	0	0	8	87	0,72
	Lic. Trad. e Interp. - Francés	15	9	25	26	0	0	2	6	83	0,68
	Lic. Trad. e Interp. - Inglés	128	129	172	209	0	0	1	75	714	5,88
F. Filología	Lic. Filología Hispánica	71	40	40	138	0	0	0	33	322	2,65
	Lic. Filología Inglesa	84	78	77	115	0	0	1	24	379	3,12
F. Geografía e Historia	Lic. Geografía	26	21	35	37	27	0	0	12	158	1,30
	Lic. Historia	73	61	47	79	68	0	0	43	371	3,06
Área de Enseñanzas Técnicas		439	457	340	500	740	151	5	188	2.820	23,22
E.T.S. Arquitectura	Arquitecto	166	208	144	161	306	0	0	51	1.036	8,53
E.T.S. Telecomunicaciones	Ing. de Telecomunicación	47	53	41	75	132	0	0	58	406	3,34
	Ing. Electrónica (2º Ciclo)	0	0	0	2	16	0	0	2	20	0,16
F. Informática	Ing. Informático	81	62	35	95	126	0	0	32	431	3,55
E.T.S. Ingenieros Industriales	Ing. Automática y Electr. Industrial (2º Ciclo)	0	0	0	9	7	0	3	0	19	0,16
	Ing. Industrial	99	105	96	96	110	151	0	33	690	5,68
	Ing. Organizac. Industrial (2º Ciclo)	0	0	0	50	43	0	2	5	100	0,82
	Ing. Química	46	29	24	12	0	0	0	7	118	0,97
TOTALES		2.075	1.901	2.135	2.847	2.172	233	47	733	12.143	100,00

1 DOCENCIA Y ESTUDIANTES2 Estudiantes de 1^{er} y 2^o ciclo**6 Estudiantes en titulaciones de ciclo corto por curso**

Centro	Titulación	Curso					TOTAL	%
		1º	2º	3º	4º	ALC		
Área de CC. Experimentales y de la Salud		200	214	234	0	3	651	6,71
F. Ciencias de la Salud	Dip. Enfermería (Las Palmas)	112	127	151	0	3	393	4,05
	Dip. Enfermería (Lanzarote)	42	40	45	0	0	127	1,31
	Dip. Fisioterapia	46	47	38	0	0	131	1,35
Área de Ciencias Sociales y Jurídicas		1.586	1.141	2.091	0	66	4.884	50,38
F. Formación del Profesorado	Dip. Educación Social	56	48	61	0	3	168	1,73
	Maestro: Esp. Audición y Lenguaje	57	52	48	0	0	157	1,62
	Maestro: Esp. Educación Especial	54	55	71	0	2	182	1,88
	Maestro: Esp. Educación Física	103	72	95	0	1	271	2,80
	Maestro: Esp. Educación Infantil	70	60	86	0	5	221	2,28
	Maestro: Esp. Educación Musical	89	49	71	0	2	211	2,18
	Maestro: Esp. Educación Primaria	74	56	78	0	5	213	2,20
	Maestro: Esp. Educación Primaria (en línea)	139	0	0	0	0	139	1,43
	Maestro: Esp. Lengua Extranjera	66	48	113	0	0	227	2,34
F. Ciencias Económicas y Empresariales	Dip. Turismo (Las Palmas)	115	125	242	0	33	515	5,31
	Dip. Turismo (Lanzarote)	66	71	165	0	0	302	3,12
	Dip. Turismo (en línea)	74	0	0	0	0	74	0,76
	Dip. CC. Empresariales	352	276	645	0	2	1.275	13,15
F. Ciencias Jurídicas	Dip. Relaciones Laborales	152	130	259	0	5	546	5,63
	Dip. Trabajo Social	119	99	157	0	8	383	3,95
Área de Enseñanzas Técnicas		1.035	1.084	1.699	211	131	4.160	42,91
E.U. Informática	Ing. Tec. Inform. de Gestión	92	113	121	0	7	333	3,43
	Ing. Tec. Inform. de Sistemas	110	217	169	0	46	542	5,59
E.U. Ing. Tec. Telecom.	Ing. Tec. T. Esp. Sist. de Telecom.	52	20	156	0	4	232	2,39
	Ing. Tec. T. Esp. Sist. Electrónicos	30	28	79	0	10	147	1,52
	Ing. Tec. T. Esp. Sonido e Imagen	80	67	146	0	2	295	3,04
	Ing. Tec. T. Esp. Telemática	34	41	139	0	5	219	2,26

Estudiantes en titulaciones de ciclo corto por curso (cont.) 6

Centro	Titulación	Curso						TOTAL	%
		1º	2º	3º	4º	ALC			
E.U. Politécnica	Ing. Tec. Diseño Industrial	116	114	120	0	15	365	3,76	
	Ing. Tec. Industrial Esp. Electrón. I.	45	39	83	0	2	169	1,74	
	Ing. Tec. Industrial Esp. Electricidad	65	52	67	0	0	184	1,90	
	Ing. Tec. Industrial Esp. Mecánica	131	113	165	0	6	415	4,28	
	Ing. Tec. Industrial Esp. Química I.	64	73	133	0	6	276	2,85	
	Ing. Tec. Industrial (Plan Antiguo)	0	0	8	102	0	110	1,13	
	Ing. Tec. Naval Esp. Estr. Marinas	4	11	15	0	4	34	0,35	
	Ing. Tec. Naval Esp. Pro. y S. Buque	17	9	24	0	6	56	0,58	
	Ing. Tec. Naval (Plan Antiguo)	0	0	2	0	0	2	0,02	
	Ing. Tec. OP Esp. Construcc. Civiles	135	137	175	0	11	458	4,72	
	Ing. Tec. OP Esp. Transp. y Ser. Urb.	12	16	12	0	1	41	0,42	
	Ing. Tec. OP Esp. Hidrología	14	7	20	0	1	42	0,43	
	Ing. Tec. Obras Públicas (Plan Antiguo)	0	0	4	100	0	104	1,07	
	Ing. Tec. Topografía	34	27	61	9	5	136	1,40	
TOTALES		2.821	2.439	4.024	211	200	9.695	100,00	

ALC: Asignaturas de Libre Configuración

1 DOCENCIA Y ESTUDIANTES

2 Estudiantes de 1^{er} y 2^o ciclo

7 Estudiantes por curso

Curso	Nº Estudiantes			TOTAL
	Ciclo Corto	Ciclo Largo	2º Ciclo	
Primero	2.821	2.075	0	4.896
Segundo	2.439	1.901	0	4.340
Tercero	4.024	2.135	0	6.159
Cuarto	211	2.708	139	3.058
Quinto	0	1.759	413	2.172
Sexto	0	233	0	233
Curso Puente	0	34	13	47
Asignaturas de Libre Configuración	200	725	8	933
TOTALES	9.695	11.570	573	21.838

NOTA: Los estudiantes son asignados al curso más alto en el que están matriculados

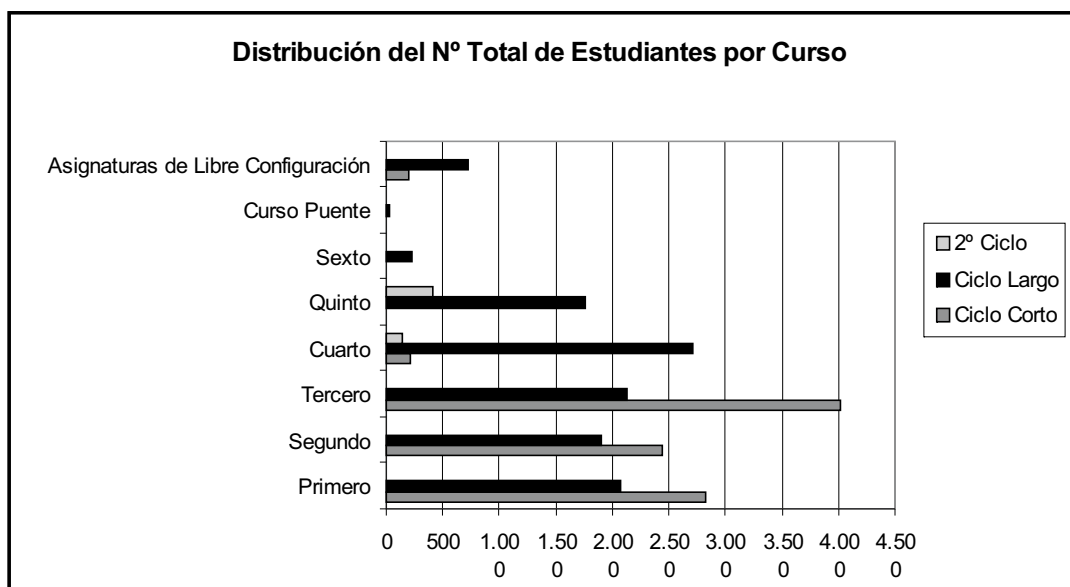

Estudiantes de nuevo ingreso en 1^{er} curso por colectivo y titulación 8

Centro	Titulación	Colectivo					Sin Clasificar	TOTAL
		Extranjeros	FP	Mayores de 25 Años	PAU	Titulados		
Área de CC. Experimentales y de la Salud		6	57	9	324	6	1	403
F. Ciencias de la Salud	Dip. Enfermería (Las Palmas)	2	32	3	73	2	0	112
	Dip. Enfermería (Lanzarote)	0	12	1	24	0	0	37
	Dip. Fisioterapia	1	12	1	26	2	0	42
	Lic. Medicina	2	0	2	59	1	1	65
F. Veterinaria	Lic. Veterinaria	1	0	1	71	0	0	73
F. Ciencias del Mar	Lic. Ciencias del Mar	0	1	1	71	1	0	74
Área de Ciencias Sociales y Jurídicas		7	308	76	1.651	41	1	2.084
F. Formación del Profesorado	Dip. Educación Social	0	18	2	34	0	0	54
	Maestro: Esp. Audición y Lenguaje	0	15	2	33	0	0	50
	Maestro: Esp. Educación Especial	0	13	2	34	0	0	49
	Maestro: Esp. Educación Física	0	17	2	47	1	0	67
	Maestro: Esp. Educación Infantil	0	16	2	41	0	0	59
	Maestro: Esp. Educación Musical	0	13	2	45	0	0	60
	Maestro: Esp. Educac. Primaria	0	13	1	32	1	0	47
	Maestro: Esp. Educ. Prim. (en línea)	0	31	8	89	10	0	138
	Maestro: Esp. Lengua Extranjera	0	14	2	43	0	0	59
F. Ciencias Económicas y Empresariales	Dip. Turismo (Las Palmas)	0	21	1	77	1	1	101
	Dip. Turismo (Lanzarote)	0	2	0	50	1	0	53
	Dip. Turismo (en línea)	0	20	4	45	1	0	70
	Dip. CC. Empresariales	2	44	6	179	1	0	232
	Lic. Adm. y Direc. Empresas	3	0	4	212	4	0	223
	Lic. Economía	0	0	0	112	1	0	113
F. Ciencias Jurídicas	Dip. Relaciones Laborales	0	35	5	84	1	0	125
	Dip. Trabajo Social	0	26	3	75	0	0	104
	Lic. Derecho	2	2	29	322	19	0	374
F. CC. Física y Deporte	Lic. CC Activ. Física y Deporte	0	8	1	97	0	0	106
Área de Humanidades		0	4	16	329	17	1	367
F. Traductores e Intérpretes	Lic. Trad. e Interp. - Alemán	0	0	0	10	0	0	10
	Lic. Trad. e Interp. - Francés	0	0	0	12	0	0	12
	Lic. Trad. e Interp. - Inglés	0	0	1	115	0	1	117
F. Filología	Lic. Filología Hispánica	0	0	5	54	2	0	61
	Lic. Filología Inglesa	0	0	6	67	2	0	75
F. Geografía e Historia	Lic. Geografía	0	0	1	19	2	0	22
	Lic. Historia	0	4	3	52	11	0	70

1 DOCENCIA Y ESTUDIANTES2 Estudiantes de 1^{er} y 2^o ciclo**8 Estudiantes de nuevo ingreso en 1^{er} curso por colectivo y titulación (cont.)**

Centro	Titulación	Colectivo					Sin Clasificar	TOTAL
		Extranjeros	FP	Mayores de 25 Años	PAU	Titulados		
Área de Enseñanzas Técnicas		6	79	16	1.036	37	1	1.175
E.T.S. Arquitectura	Arquitecto	3	0	1	146	2	0	152
E.T.S. Telecomunicaciones	Ing. de Telecomunicación	0	0	0	42	0	0	42
E.U. Informática	Ing. Tec. Inform. de Gestión	0	12	2	58	0	0	72
	Ing. Tec. Inform. de Sistemas	0	2	0	77	2	0	81
E.U. Ing. Tec. Telecom.	Ing. Tec. T. Esp. Sist. de Telecom.	0	7	0	26	1	0	34
	Ing. Tec. T. Esp. Sist. Electrónicos	0	1	0	18	0	0	19
	Ing. Tec. T. Esp. Sonido e Imagen	1	4	0	40	0	0	45
	Ing. Tec. T. Esp. Telemática	0	7	0	23	1	0	31
F. Informática	Ing. Informático	1	0	0	60	0	0	61
E.T.S. Industriales	Ing. Industrial	0	0	0	85	0	1	86
	Ing. Químico	0	0	0	34	0	0	34
E.U. Politécnica	Ing. Tec. Diseño Industrial	0	10	3	77	0	0	90
	Ing. Tec. Industrial Esp. Electr. I.	0	7	0	31	8	0	46
	Ing. Tec. Industrial Esp. Electricidad	0	6	2	39	2	0	49
	Ing. Tec. Industrial Esp. Mecánica	0	2	2	103	5	0	112
	Ing. Tec. Industrial Esp. Química I.	1	1	1	53	9	0	65
	Ing. Tec. Naval Esp. Estr. Marinas	0	0	0	1	0	0	1
	Ing. Tec. Naval Esp. Pro. y S. Buque	0	2	0	10	0	0	12
	Ing. Tec. OP Esp. Construcc. Civiles	0	9	3	75	3	0	90
	Ing. Tec. OP Esp. Transp. y Ser. Urb	0	3	0	7	0	0	10
	Ing. Tec. OP Esp. Hidrología	0	1	1	10	4	0	16
	Ing. Tec. Topografía	0	5	1	21	0	0	27
TOTALES		19	448	117	3.340	101	4	4.029

Estudiantes de nuevo ingreso en 1^{er} curso por sexo y titulación 9

Centro	Titulación	Sexo				TOTAL
		Hombres	%	Mujeres	%	
Área de CC. Experimentales y de la Salud		117	6,57	286	12,72	403
F. Ciencias de la Salud	Dip. Enfermería (Las Palmas)	26	1,46	86	3,83	112
	Dip. Enfermería (Lanzarote)	2	0,11	35	1,56	37
	Dip. Fisioterapia	11	0,62	31	1,38	42
	Lic. Medicina	21	1,18	44	1,96	65
F. Veterinaria	Lic. Veterinaria	30	1,68	43	1,91	73
F. Ciencias del Mar	Lic. Ciencias del Mar	27	1,52	47	2,09	74
Área de Ciencias Sociales y Jurídicas		711	39,92	1.373	61,08	2.084
F. Formación del Profesorado	Dip. Educación Social	9	0,51	45	2,00	54
	Maestro: Esp. Audición y Lenguaje	4	0,22	46	2,05	50
	Maestro: Esp. Educación Especial	7	0,39	42	1,87	49
	Maestro: Esp. Educación Física	44	2,47	23	1,02	67
	Maestro: Esp. Educación Infantil	5	0,28	54	2,40	59
	Maestro: Esp. Educación Musical	24	1,35	36	1,60	60
	Maestro: Esp. Educación Primaria	8	0,45	39	1,73	47
	Maestro: Esp. Educ. Prim. (en línea)	24	1,35	114	5,07	138
	Maestro: Esp. Lengua Extranjera	8	0,45	51	2,27	59
F. Ciencias Económicas y Empresariales	Dip. Turismo (Las Palmas)	25	1,40	76	3,38	101
	Dip. Turismo (Lanzarote)	15	0,84	38	1,69	53
	Dip. Turismo (en línea)	33	1,85	37	1,65	70
	Dip. CC. Empresariales	105	5,90	127	5,65	232
	Lic. Adm. y Direc. Empresas	80	4,49	143	6,36	223
	Lic. Economía	52	2,92	61	2,71	113
F. Ciencias Jurídicas	Dip. Relaciones Laborales	35	1,97	90	4,00	125
	Dip. Trabajo Social	13	0,73	91	4,05	104
	Lic. Derecho	140	7,86	234	10,41	374
F. CC. Física y Deporte	Lic. CC Activ. Física y Deporte	80	4,49	26	1,16	106
Área de Humanidades		113	6,34	254	11,30	367
F. Traductores e Interpretes	Lic. Trad. e Interp. - Alemán	3	0,17	7	0,31	10
	Lic. Trad. e Interp. - Francés	1	0,06	11	0,49	12
	Lic. Trad. e Interp. - Inglés	25	1,40	92	4,09	117
F. Filología	Lic. Filología Hispánica	13	0,73	48	2,14	61
	Lic. Filología Inglesa	18	1,01	57	2,54	75
F. Geografía e Historia	Lic. Geografía	11	0,62	11	0,49	22
	Lic. Historia	42	2,36	28	1,25	70

1 DOCENCIA Y ESTUDIANTES2 Estudiantes de 1^{er} y 2^o ciclo**9 Estudiantes de nuevo ingreso en 1^{er} curso por sexo y titulación (cont.)**

Centro	Titulación	Sexo				TOTAL
		Hombres	%	Mujeres	%	
Área de Enseñanzas Técnicas		840	47,16	335	14,90	1.175
E.T.S. Arquitectura	Arquitecto	77	4,32	75	3,34	152
E.T.S. Telecomunicaciones	Ing. de Telecomunicación	34	1,91	8	0,36	42
E.U. Informática	Ing. Tec. Inform. de Gestión	54	3,03	18	0,80	72
	Ing. Tec. Inform. de Sistemas	71	3,99	10	0,44	81
E.U. Ing. Tec. Telecom.	Ing. Tec. T. Esp. Sist. de Telecom.	28	1,57	6	0,27	34
	Ing. Tec. T. Esp. Sist. Electrónicos	15	0,84	4	0,18	19
	Ing. Tec. T. Esp. Sonido e Imagen	36	2,02	9	0,40	45
	Ing. Tec. T. Esp. Telemática	28	1,57	3	0,13	31
F. Informática	Ing. Informático	49	2,75	12	0,53	61
E.T.S. Industriales	Ing. Industrial	60	3,37	26	1,16	86
	Ing. Químico	13	0,73	21	0,93	34
E.U. Politécnica	Ing. Tec. Diseño Industrial	55	3,09	35	1,56	90
	Ing. Tec. Industrial Esp. Electr. I.	39	2,19	7	0,31	46
	Ing. Tec. Industrial Esp. Electricidad	43	2,41	6	0,27	49
	Ing. Tec. Industrial Esp. Mecánica	96	5,39	16	0,71	112
	Ing. Tec. Industrial Esp. Química I.	26	1,46	39	1,73	65
	Ing. Tec. Naval Esp. Estr. Marinas	1	0,06	0	0,00	1
	Ing. Tec. Naval Esp. Pro. y S. Buque	10	0,56	2	0,09	12
	Ing. Tec. OP Esp. Construcc. Civiles	67	3,76	23	1,02	90
	Ing. Tec. OP Esp. Transp. y Ser. Urb	6	0,34	4	0,18	10
	Ing. Tec. OP Esp. Hidrología	11	0,62	5	0,22	16
	Ing. Tec. Topografía	21	1,18	6	0,27	27
	TOTALES		1.781	100,00	2.248	100,00

Hombres de nuevo ingreso en 1^{er} curso por edad y titulación 10

Centro	Titulación	Edad									TOTAL
		<=18	19	20	21	22	23	24	25-29	>=30	
Área de CC. Experimentales y de la Salud		54	17	9	8	5	3	2	11	8	117
F. Ciencias de la Salud	Dip. Enfermería (Las Palmas)	8	1	1	5	2	0	1	5	3	26
	Dip. Enfermería (Lanzarote)	1	0	0	0	0	0	0	0	1	2
	Dip. Fisioterapia	1	1	1	0	2	2	1	2	1	11
	Lic. Medicina	19	1	0	1	0	0	0	0	0	21
F. Veterinaria	Lic. Veterinaria	14	7	2	1	0	1	0	3	2	30
F. Ciencias del Mar	Lic. Ciencias del Mar	11	7	5	1	1	0	0	1	1	27
Área de Ciencias Sociales y Jurídicas		201	118	75	63	38	28	23	72	93	711
F. Formación del Profesorado	Dip. Educación Social	1	1	0	1	1	1	0	2	2	9
	Maestro: Esp. Audición y Lenguaje	1	0	1	0	0	0	0	0	2	4
	Maestro: Esp. Educación Especial	0	1	1	1	0	0	1	2	1	7
	Maestro: Esp. Educación Física	16	4	4	2	5	1	2	9	1	44
	Maestro: Esp. Educación Infantil	0	1	1	0	1	0	1	1	0	5
	Maestro: Esp. Educación Musical	4	2	2	4	1	1	2	3	5	24
	Maestro: Esp. Educación Primaria	3	0	1	1	0	1	0	2	0	8
	Maestro: Esp. Educ. Prim. (en línea)	0	0	0	1	0	0	1	4	18	24
Maestro: Esp. Lengua Extranjera	1	1	0	1	0	0	2	3	0	8	
F. Ciencias Económicas y Empresariales	Dip. Turismo (Las Palmas)	6	1	4	6	1	1	2	3	1	25
	Dip. Turismo (Lanzarote)	3	3	2	1	2	1	2	1	0	15
	Dip. Turismo (en línea)	1	0	1	2	3	0	3	10	13	33
	Dip. CC. Empresariales	28	17	13	15	11	5	2	10	4	105
	Lic. Adm. y Direc. Empresas	46	12	7	3	2	2	0	4	4	80
	Lic. Economía	26	11	7	3	2	2	0	0	1	52
F. Ciencias Jurídicas	Dip. Relaciones Laborales	4	4	6	5	2	3	0	4	7	35
	Dip. Trabajo Social	5	2	2	0	1	0	0	0	3	13
	Lic. Derecho	39	28	8	9	4	6	4	12	30	140
F. CC. Física y Deporte	Lic. CC Activ. Física y Deporte	17	30	15	8	2	4	1	2	1	80
Área de Humanidades		33	23	11	7	3	5	4	7	20	113
F. Traductores e Interpretes	Lic. Trad. e Interp. - Alemán	1	2	0	0	0	0	0	0	0	3
	Lic. Trad. e Interp. - Francés	1	0	0	0	0	0	0	0	0	1
	Lic. Trad. e Interp. - Inglés	8	7	1	2	1	2	0	2	2	25
F. Filología	Lic. Filología Hispánica	3	3	1	2	0	0	1	1	2	13
	Lic. Filología Inglesa	6	2	2	0	2	1	1	1	3	18
F. Geografía e Historia	Lic. Geografía	3	2	1	0	0	0	0	1	4	11
	Lic. Historia	11	7	6	3	0	2	2	2	9	42

1 DOCENCIA Y ESTUDIANTES**2** Estudiantes de 1^{er} y 2^o ciclo**10** Hombres de nuevo ingreso en 1^{er} curso por edad y titulación (cont.)

Centro	Titulación	Edad									TOTAL
		<=18	19	20	21	22	23	24	25-29	>=30	
Área de Enseñanzas Técnicas		389	127	64	55	44	26	18	71	46	840
E.T.S. Arquitectura	Arquitecto	53	14	0	1	0	3	1	3	2	77
E.T.S. Telecomunicaciones	Ing. de Telecomunicación	30	3	0	1	0	0	0	0	0	34
E.U. Informática	Ing. Tec. Inform. de Gestión	14	9	4	0	5	2	3	16	1	54
	Ing. Tec. Inform. de Sistemas	35	9	7	5	6	4	1	3	1	71
E.U. Ing. Tec. Telecom.	Ing. Tec. T. Esp. Sist. de Telecom.	12	2	0	4	4	2	2	0	2	28
	Ing. Tec. T. Esp. Sist. Electrónicos	3	2	6	0	3	0	1	0	0	15
	Ing. Tec. T. Esp. Sonido e Imagen	15	6	8	2	3	0		1	1	36
	Ing. Tec. T. Esp. Telemática	6	5	2	4	4	1	3	3	0	28
F. Informática	Ing. Informático	35	9	2	2	1	0	0	0	0	49
E.T.S. Industriales	Ing. Industrial	49	6	2	0	2	0	0	1	0	60
	Ing. Químico	9	3	0	1	0	0	0	0	0	13
E.U. Politécnica	Ing. Tec. Diseño Industrial	17	9	9	4	1	3	1	5	6	55
	Ing. Tec. Industrial Esp. Electr. I.	14	5	2	5	1	1	1	5	5	39
	Ing. Tec. Industrial Esp. Electricidad	17	4	3	7	2	2	0	3	5	43
	Ing. Tec. Industrial Esp. Mecánica	40	18	7	6	3	4	2	10	6	96
	Ing. Tec. Industrial Esp. Química I.	4	4	1	2	2	0	2	5	6	26
	Ing. Tec. Naval Esp. Estr. Marinas	0	0	0	0	0	1	0	0	0	1
	Ing. Tec. Naval Esp. Pro. y S. Buque	5	1	2	0	0	0	0	0	2	10
	Ing. Tec. OP Esp. Construcc. Civiles	27	14	4	5	3	2	0	8	4	67
	Ing. Tec. OP Esp. Transp. y Ser. Urb	0	0	0	4	0	0	0	1	1	6
	Ing. Tec. OP Esp. Hidrología	0	1	1	1	1	0	1	3	3	11
Ing. Tec. Topografía	4	3	4	1	3	1	0	4	1	21	
TOTALES		677	285	159	133	90	62	47	161	167	1.781

Mujeres de nuevo ingreso en 1^{er} curso por edad y titulación 11

Centro	Titulación	Edad									TOTAL
		<=18	19	20	21	22	23	24	25-29	>=30	
Área de CC. Experimentales y de la Salud		168	31	21	9	11	10	6	15	15	286
F. Ciencias de la Salud	Dip. Enfermería (Las Palmas)	45	3	6	3	6	6	4	6	7	86
	Dip. Enfermería (Lanzarote)	18	2	3	1		2	1	3	5	35
	Dip. Fisioterapia	15	2	3	2	2	1	0	4	2	31
	Lic. Medicina	38	2	1	0	0	0	0	2	1	44
F. Veterinaria	Lic. Veterinaria	27	10	2	2	1	1	0	0	0	43
F. Ciencias del Mar	Lic. Ciencias del Mar	25	12	6	1	2	0	1	0	0	47
Área de Ciencias Sociales y Jurídicas		571	164	86	94	68	47	35	143	165	1.373
F. Formación del Profesorado	Dip. Educación Social	17	3	4	6	5	3	0	5	2	45
	Maestro: Esp. Audición y Lenguaje	16	2	2	3	5	6	1	7	4	46
	Maestro: Esp. Educación Especial	15	4	3	9	4	0	0	4	3	42
	Maestro: Esp. Educación Física	8	1	5	4	2	0	0	2	1	23
	Maestro: Esp. Educación Infantil	22	7	2	6	2	3	3	5	4	54
	Maestro: Esp. Educación Musical	6	6	3	1	9	1	0	3	7	36
	Maestro: Esp. Educación Primaria	12	5	2	6	4	3	1	5	1	39
	Maestro: Esp. Educ. Prim.(en línea)	1	2	2	1	1	3	6	33	65	114
	Maestro: Esp. Lengua Extranjera	8	7	2	2	4	2	3	13	10	51
F. Ciencias Económicas y Empresariales	Dip. Turismo (Las Palmas)	36	10	9	5	3	5	0	5	3	76
	Dip. Turismo (Lanzarote)	12	9	6	2	2	1	0	3	3	38
	Dip. Turismo (en línea)	0	2	3	2	2	0	2	11	15	37
	Dip. CC. Empresariales	40	22	13	13	7	6	5	16	5	127
	Lic. Adm. y Direc. Empresas	121	10	2	1	1	2	2	1	3	143
	Lic. Economía	46	10	3	1	1	0	0	0	0	61
F. Ciencias Jurídicas	Dip. Relaciones Laborales	23	9	8	10	6	5	6	14	9	90
	Dip. Trabajo Social	53	7	5	10	3	2	3	5	3	91
	Lic. Derecho	125	41	10	9	4	4	3	11	27	234
F. CC. Física y Deporte	Lic. CC Activ. Física y Deporte	10	7	2	3	3	1	0	0	0	26
Área de Humanidades		140	48	16	13	3	5	8	7	14	254
F. Traductores e Interpretes	Lic. Trad. e Interp. - Alemán	2	3	1	1	0	0	0	0	0	7
	Lic. Trad. e Interp. - Francés	6	2	1	0	0	0	2	0	0	11
	Lic. Trad. e Interp. - Inglés	67	10	5	4	1	1	3	1	0	92
F. Filología	Lic. Filología Hispánica	17	15	5	1	1	2	1	2	4	48
	Lic. Filología Inglesa	26	13	4	4	1	2	1	3	3	57
F. Geografía e Historia	Lic. Geografía	8	1	0	2	0	0	0	0	0	11
	Lic. Historia	14	4	0	1	0	0	1	1	7	28

1 DOCENCIA Y ESTUDIANTES**2** Estudiantes de 1^{er} y 2^o ciclo**11** Mujeres de nuevo ingreso en 1^{er} curso por edad y titulación (cont.)

Centro	Titulación	Edad								TOTAL	
		<=18	19	20	21	22	23	24	25-29		>=30
Área de Enseñanzas Técnicas		208	39	23	9	13	8	4	22	9	335
E.T.S. Arquitectura	Arquitecto	64	7	1	1	0	0	0	2	0	75
E.T.S. Telecomunicaciones	Ing. de Telecomunicación	8	0	0	0	0	0	0	0	0	8
E.U. Informática	Ing. Tec. Inform. de Gestión	5	6	3	1	1	0	1	0	1	18
	Ing. Tec. Inform. de Sistemas	7	0	1	1	0	1	0	0	0	10
E.U. Ing. Tec. Telecom.	Ing. Tec. T. Esp. Sist. de Telecom.	2	2	0	1	0	0	0	0	1	6
	Ing. Tec. T. Esp. Sist. Electrónicos	2	0	1	0	1	0	0	0	0	4
	Ing. Tec. T. Esp. Sonido e Imagen	7	1	0	0	0	1	0	0	0	9
	Ing. Tec. T. Esp. Telemática	2	0	0	0	0	0	0	1	0	3
F. Informática	Ing. Informático	8	2	0	0	0	1	0	1	0	12
E.T.S. Industriales	Ing. Industrial	21	3	0	1	0	0	0	0	1	26
	Ing. Química	18	1	1	0	0	0	0	1	0	21
E.U. Politécnica	Ing. Tec. Diseño Industrial	15	5	5	1	2	2	1	3	1	35
	Ing. Tec. Industrial Esp. Electr. I.	2	0	1	0	2	1	0	1	0	7
	Ing. Tec. Industrial Esp. Electricidad	5	0	0	0	1	0	0	0	0	6
	Ing. Tec. Industrial Esp. Mecánica	7	1	1	2		1	0	4	0	16
	Ing. Tec. Industrial Esp. Química I.	17	7	2	0	2	0	1	7	3	39
	Ing. Tec. Naval Esp. Pro. y S. Buque	1	1	0	0	0	0	0	0	0	2
	Ing. Tec. OP Esp. Construcc. Cíviles	7	3	5	1	2	1	1	1	2	23
	Ing. Tec. OP Esp. Transp. y Ser. Urb	2	0	1	0	1	0	0	0	0	4
	Ing. Tec. OP Esp. Hidrología	4	0	0	0	1	0	0	0	0	5
	Ing. Tec. Topografía	4	0	1	0	0	0	0	1	0	6
TOTALES		1.087	282	146	125	95	70	53	187	203	2.248

Estudiantes matriculados por titulación y convocatoria 12

Centro	Titulación	Convocatoria						Total
		Asignt. 1 ^a Conv.	Asignt. 2 ^a Conv.	Asignt. 3 ^a Conv.	Asignt. 4 ^a Conv.	Asignt. 5 ^a Conv.	Más de 5 ^a Conv.	
Área de CC. Experimentales y de la Salud		18.365	2.201	540	191	68	14	21.379
F. Ciencias de la Salud	Dip. Enfermería	3.508	280	81	14	10	0	3.893
	Dip. Enfermería (Lanzarote)	1.144	154	35	15	3	4	1.355
	Dip. Fisioterapia	939	61	11	2	2	1	1.016
	Lic. Medicina	4.566	265	86	31	17	1	4.966
F. Veterinaria	Lic. Veterinaria	4.511	711	145	58	12	1	5.438
F. Ciencias del Mar	Lic. Ciencias del Mar	3.697	730	182	71	24	7	4.711
Área de Ciencias Sociales y Jurídicas		71.297	9.749	3.379	1.382	491	138	86.436
F. Formación del Profesorado	Dip. Educación Social	1.379	65	5	0	0	0	1.449
	Maestro: Esp. Audición y Lenguaje	1.172	111	13	5	1	0	1.302
	Maestro: Esp. Educación Especial	1.374	149	33	9	1	0	1.566
	Maestro: Esp. Educación Física	2.286	215	46	26	12	8	2.593
	Maestro: Esp. Educación Infantil	2.078	62	9	2	3	0	2.154
	Maestro: Esp. Educación Musical	1.809	165	37	9	4	0	2.024
	Maestro: Esp. Educación Primaria	1.594	137	31	14	4	0	1.780
	Maestro: Esp. Educ. Prim.(en línea)	923	59	0	0	0	0	982
	Maestro: Esp. Lengua Extranjera	1.720	126	32	17	5	4	1.904
	Lic. Psicopedagogía (2ºCiclo)	1.723	107	11	5	2	1	1.849
	Lic. Psicopedagogía (en línea)	1.186	153	15	2	0	1	1.357
F. Ciencias Económicas y Empresariales	Dip. Turismo (Las Palmas)	3.702	570	184	62	17	5	4.540
	Dip. Turismo (Lanzarote)	2.382	303	76	29	13	0	2.803
	Dip. Turismo (en línea)	359	31	0	0	0	0	390
	Dip. CC. Empresariales	8.086	1.336	620	303	119	30	10.494
	Lic. Adm. y Direc. Empresas	13.472	2.371	875	355	106	27	17.206
	Lic. Economía	4.327	863	313	134	44	17	5.698
F. Ciencias Jurídicas	Dip. Relaciones Laborales	3.793	577	176	63	22	8	4.639
	Dip. Trabajo Social	3.069	275	70	11	5	0	3.430
	Lic. Derecho	8.729	1.286	589	264	114	34	11.016
F. CC. Act. Física y Deporte	Lic. CC. Act. Física y Deporte	6.134	788	244	72	19	3	7.260
Área de Humanidades		12.440	1.448	432	175	76	18	14.589
F. Traductores e Intérpretes	Lic. Trad. e Interp. - Alemán	624	52	14	9	2	0	701
	Lic. Trad. e Interp. - Francés	497	77	25	6	3	0	608
	Lic. Trad. e Interp. - Inglés	4.164	573	172	75	29	7	5.020

1 DOCENCIA Y ESTUDIANTES

2 Estudiantes de 1^{er} y 2^o ciclo

12 Estudiantes matriculados por titulación y convocatoria (cont.)

Centro	Titulación	Convocatoria						Total
		Asignt. 1 ^a Conv.	Asignt. 2 ^a Conv.	Asignt. 3 ^a Conv.	Asignt. 4 ^a Conv.	Asignt. 5 ^a Conv.	Más de 5 ^a Conv.	
F. Filología	Lic. Filología Hispánica	1.801	188	49	12	12	2	2.064
	Lic. Filología Inglesa	2.008	269	100	53	19	7	2.456
F. Geografía e Historia	Lic. Geografía	1.010	120	30	12	4	0	1.176
	Lic. Historia	2.336	169	42	8	7	2	2.564
Área de Enseñanzas Técnicas		48.726	7.537	2.497	977	268	62	60.067
E.T.S. Arquitectura	Arquitecto	6.201	1.106	391	159	41	8	7.906
E.T.S. Telecomunicaciones	Ing. de Telecomunicación	3.052	572	166	91	23	8	3.912
	Ing. Electrónica (2ºCiclo)	117	11	2	0	0	0	130
E.U. Informática	Ing. Tec. Inform. de Gestión	2.295	393	134	55	17	3	2.897
	Ing. Tec. Inform. de Sistemas	3.891	551	210	79	21	2	4.754
E.U. Ing. Tec. Telecom.	Ing. Tec. T. Esp. Sist. de Telecom.	1.214	279	121	35	10	4	1.663
	Ing. Tec. T. Esp. Sist. Electrónicos	765	140	56	21	6	3	991
	Ing. Tec. T. Esp. Sonido e Imagen	1.649	389	133	70	15	5	2.261
	Ing. Tec. T. Esp. Telemática	1.314	220	99	41	18	4	1.696
F. Informática	Ing. Informático	3.389	446	158	46	12	5	4.056
E.T.S. Ingenieros Industriales	Ing. Automática y Electr. Industrial (2º Ciclo)	123	1	0	0	0	0	124
	Ing. Industrial	6.202	773	214	66	18	3	7.276
	Ing. Organizac. Industrial (2º Ciclo)	612	56	6	2	1	0	677
	Ing. Químico	1.050	132	27	14	5	1	1.229
E.U. Politécnica	Ing. Tec. Diseño Industrial	1.924	262	55	30	10	0	2.281
	Ing. Tec. Industrial Esp. Electr. I.	1.523	179	36	8	3	0	1.749
	Ing. Tec. Industrial Esp. Electricidad	1.433	206	52	18	9	2	1.720
	Ing. Tec. Industrial Esp. Mecánica	3.239	439	147	43	11	1	3.880
	Ing. Tec. Industrial Esp. Química I.	2.539	311	112	41	12	1	3.016
	Ing. Tec. Industrial (Plan Antiguo)	162	52	29	20	4	0	267
	Ing. Tec. Naval Esp. Estr. Marinas	198	20	5	7	1	0	231
	Ing. Tec. Naval Esp. Pro. y S. Buque	465	32	9	7	0	0	513
	Ing. Tec. Naval (Plan Antiguo)	1	0	1	0	0	0	2
	Ing. Tec. OP Esp. Construcc. Civiles	3.537	604	195	68	16	5	4.425
	Ing. Tec. OP Esp. Transp. y Ser. Urb	378	44	16	4	0	0	442
	Ing. Tec. OP Esp. Hidrología	381	65	15	6	3	0	470
	Ing. Tec. Obras Públicas (Plan Antiguo)	178	86	57	28	8	6	363
	Ing. Tec. Topografía	894	168	51	18	4	1	1.136
TOTALES		150.828	20.935	6.848	2.725	903	232	182.471

Estudiantes de nuevo ingreso en 1^{er} curso por opción de preinscripción 13

Opción de Preinscripción	Estudiantes	
	Nº Estudiantes	%
1ª Opción	3.127	77,61
2ª Opción	379	9,41
3ª Opción	138	3,43
4ª Opción	79	1,96
5ª Opción	49	1,22
6ª Opción	31	0,77
7ª Opción	17	0,42
8ª Opción	13	0,32
Sin preinscripción	20	0,50
Otros	176	4,37
TOTALES	4.029	100,00

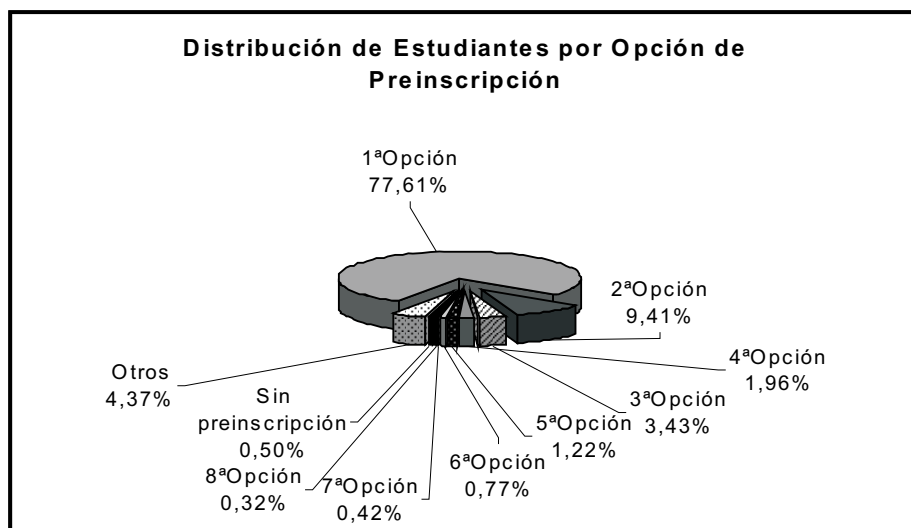

1 DOCENCIA Y ESTUDIANTES**2** Estudiantes de 1^{er} y 2^o ciclo**14** Estudiantes matriculados en 1^a opción por sexo y titulación

Centro	Titulación	Sexo			Plazas Ofertadas
		Hombres	Mujeres	TOTAL	
Área de CC. Experimentales y de la Salud		88	208	296	309
F. Ciencias de la Salud	Dip. Enfermería (Las Palmas)	22	74	96	108
	Dip. Enfermería (Lanzarote)	0	11	11	35
	Dip. Fisioterapia	7	19	26	40
	Lic. Medicina	21	44	65	54
F. Veterinaria	Lic. Veterinaria	22	35	57	72
F. Ciencias del Mar	Lic. Ciencias del Mar	16	25	41	Sin Límite
Área de Ciencias Sociales y Jurídicas		495	917	1.412	1.551
F. Formación del Profesorado	Dip. Educación Social	8	37	45	52
	Maestro: Esp. Audición y Lenguaje	2	22	24	52
	Maestro: Esp. Educación Especial	3	22	25	52
	Maestro: Esp. Educación Física	30	14	44	62
	Maestro: Esp. Educación Infantil	4	48	52	62
	Maestro: Esp. Educación Musical	15	13	28	62
	Maestro: Esp. Educación Primaria	6	24	30	52
	Maestro: Esp. Lengua Extranjera	5	30	35	62
F. Ciencias Económicas y Empresariales	Dip. Turismo (Las Palmas)	21	69	90	103
	Dip. Turismo (Lanzarote)	10	33	43	103
	Dip. CC. Empresariales	60	80	140	227
	Lic. Adm. y Direc. Empresas	77	138	215	227
	Lic. Economía	31	40	71	103
F. Ciencias Jurídicas	Dip. Relaciones Laborales	33	79	112	129
	Dip. Trabajo Social	9	72	81	103
	Lic. Derecho	107	171	278	Sin Límite
F. CC. Act. Física y Deporte	Lic. CC Activ. Física y Deporte	74	25	99	100
Área de Humanidades		87	190	286	215
F. Traductores e Intérpretes	Lic. Trad. e Interp. - Alemán	2	5	7	49
	Lic. Trad. e Interp. - Francés	0	10	10	49
	Lic. Trad. e Interp. - Inglés	24	88	114	117
F. Filología	Lic. Filología Hispánica	10	31	43	Sin Límite
	Lic. Filología Inglesa	11	31	41	Sin Límite
F. Geografía e Historia	Lic. Geografía	6	6	14	Sin Límite
	Lic. Historia	34	19	57	Sin Límite

Estudiantes matriculados 1^a opción por sexo y titulación (cont.) 14

Centro	Titulación	Sexo		TOTAL	Plazas Ofertadas
		Hombres	Mujeres		
Área de Enseñanzas Técnicas		740	290	1.030	570
E.T.S. Arquitectura	Arquitecto	76	75	151	155
E.T.S. Telecomunicaciones	Ing. de Telecomunicación	30	7	37	100
E.U. Informática	Ing. Tec. Inform. de Gestión	48	14	62	Sin Límite
	Ing. Tec. Inform. de Sistemas	63	7	70	Sin Límite
E.U. Ing. Tec. Telecom.	Ing. Tec. T. Sist. de Telecom.	25	5	30	Sin Límite
	Ing. Tec. T. Sist. Electrónicos	13	4	17	Sin Límite
	Ing. Tec. T. Sonido e Imagen	32	8	40	Sin Límite
	Ing. Tec. T. Telemática	26	3	29	Sin Límite
F. Informática	Ing. Informático	46	10	56	100
E.T.S. Industriales	Ing. Industrial	56	23	79	125
	Ing. Químico	10	15	25	Sin Límite
E.U. Politécnica	Ing. Tec. Diseño Industrial	48	28	76	90
	Ing. Tec. Industrial Esp. Electr. I.	32	6	38	Sin Límite
	Ing. Tec. Industrial Esp. Electricidad	38	6	44	Sin Límite
	Ing. Tec. Industrial Esp. Mecánica	81	12	93	Sin Límite
	Ing. Tec. Industrial Esp. Química I.	23	38	61	Sin Límite
	Ing. Tec. Naval Esp. Pro. y S. Buque	8	1	7	Sin Límite
	Ing. Tec. OP Esp. Construcc. Civiles	52	16	71	Sin Límite
	Ing. Tec. OP Esp. Transp. y Ser. Urb	5	4	9	Sin Límite
	Ing. Tec. OP Esp. Hidrología	11	4	13	Sin Límite
	Ing. Tec. Topografía	17	4	22	Sin Límite
TOTALES		1.410	1.605	3.024	2.645

1 DOCENCIA Y ESTUDIANTES

2 Estudiantes de 1^{er} y 2^o ciclo

15 Estudiantes por sexo y emplazamiento

Emplazamiento	Sexo		Total	
	Hombres	Mujeres	TOTAL	%
Campus de Tafira	8.245	7.284	15.529	71,11
Campus del Obelisco	1.056	2.904	3.960	18,13
Campus de San Cristóbal	264	692	956	4,38
Campus Virtual	118	333	451	2,07
Campus de Arucas	170	343	513	2,35
Lanzarote	93	336	429	1,96
TOTALES	9.946	11.892	21.838	100,00

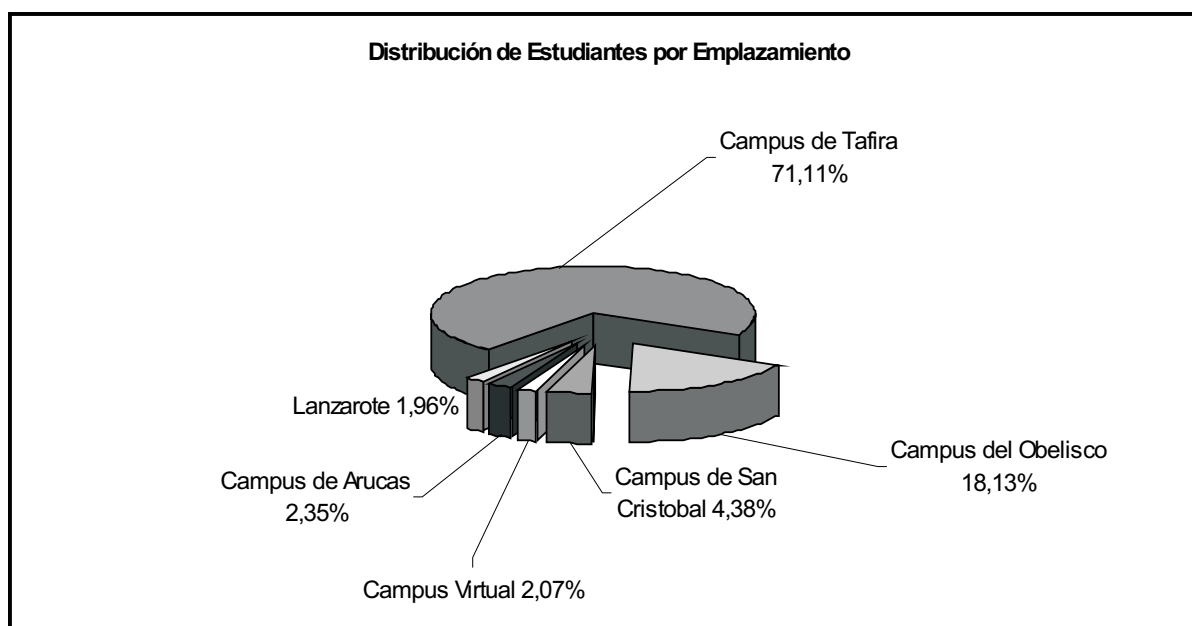

Hombres en titulaciones de ciclo largo y 2^o ciclo por edad 16

Centro	Titulación	Edad								TOTAL	
		<=18	19	20	21	22	23	24	25-29		>=30
Área de CC. Experimentales y de la Salud		46	55	49	56	36	45	48	82	57	474
F. Ciencias de la Salud	Lic. Medicina	19	19	12	16	10	13	12	19	16	136
	Lic. Veterinaria	14	18	21	19	14	15	11	32	26	170
F. Ciencias del Mar	Lic. Ciencias del Mar	13	18	16	21	12	17	25	31	15	168
Área de Ciencias Sociales y Jurídicas		138	214	203	216	217	223	191	568	478	2.448
F. Formación del Profesorado	Lic. Psicopedagogía (2 ^o Ciclo)	0	0	0	1	4	4	4	13	13	39
	Lic. Psicopedagogía (en línea)	0	0	1	1	1	1	0	5	51	60
F. Ciencias Económicas y Empresariales	Lic. Adm. y Direc. Empresas	48	61	50	58	51	49	58	191	102	668
	Lic. Economía	29	35	29	22	35	25	11	59	11	256
F. Ciencias Jurídicas	Lic. Derecho	44	71	62	74	63	78	66	176	271	905
F. CC. Act. Física y Deporte	Lic. CC. Act. Física y Deporte	17	47	61	60	63	66	52	124	30	520
Área de Humanidades		36	46	55	67	43	52	49	144	126	618
F. Traductores e Intérpretes	Lic. Trad. e Interp. - Alemán	1	2	1	4	0	0	4	5	4	21
	Lic. Trad. e Interp. - Francés	1	0	0	3	0	1	2	2	3	12
	Lic. Trad. e Interp. - Inglés	8	13	13	23	13	13	13	35	17	148
F. Filología	Lic. Filología Hispánica	4	4	2	7	2	4	5	18	18	64
	Lic. Filología Inglesa	6	8	9	5	5	3	5	21	18	80
F. Geografía e Historia	Lic. Geografía	3	6	9	7	7	12	4	15	19	82
	Lic. Historia	13	13	21	18	16	19	16	48	47	211
Área de Enseñanzas Técnicas		188	214	152	177	173	183	176	382	239	1.884
E.T.S. Arquitectura	Arquitecto	56	70	53	68	49	48	56	107	83	590
E.T.S. Telecomunicaciones	Ing. de Telecomunicación	31	39	25	35	34	46	31	57	20	318
	Ing. Electrónica (2 ^o Ciclo)	0	0	0	0	1	2	2	5	8	18
F. Informática	Ing. Informático	39	36	26	37	48	37	45	78	10	356
E.T.S. Ingenieros Industriales	Ing. Automática y Electr. Industrial (2 ^o Ciclo)	0	0	0	0	0	0	0	4	11	15
	Ing. Industrial	50	61	40	31	39	39	40	106	67	473
	Ing. Org. Industrial (2 ^o Ciclo)	0	0	0	1	1	10	2	24	37	75
	Ing. Químico	12	8	8	5	1	1	0	1	3	39
TOTALES		408	529	459	516	469	503	464	1.176	900	5.424

1 DOCENCIA Y ESTUDIANTES

2 Estudiantes de 1^{er} y 2^o ciclo

17 Mujeres en titulaciones de ciclo largo y 2^o ciclo por edad

Centro	Titulación	Edad									TOTAL
		<=18	19	20	21	22	23	24	25-29	>=30	
Área de CC. Experimentales y de la Salud		94	96	103	112	142	112	67	126	56	908
F. Ciencias de la Salud	Lic. Medicina	40	32	37	39	42	48	8	34	16	296
	Lic. Veterinaria	28	39	41	41	57	31	33	46	27	343
F. Ciencias Experimentales	Lic. Ciencias del mar	26	25	25	32	43	33	26	46	13	269
Área de Ciencias Sociales y Jurídicas		317	302	298	340	317	263	247	706	589	3.379
F. Formación del Profesorado	Lic. Psicopedagogía (2 ^o Ciclo)	0	0	0	24	25	22	13	47	26	157
	Lic. Psicopedagogía (en línea)	0	0	0	3	3	7	9	43	113	178
F. Ciencias Económicas y Empresariales	Lic. Adm. y Direc. Empresas	126	97	110	115	105	83	90	250	116	1.092
	Lic. Economía	51	51	37	31	35	28	22	43	11	309
F. Ciencias Jurídicas	Lic. Derecho	129	133	137	128	127	102	96	281	318	1.451
F. CC. Act. Física y Deporte	Lic. CC. Act. Física y Deporte	11	21	14	39	22	21	17	42	5	192
Área de Humanidades		151	148	180	182	141	112	112	267	203	1.496
F. Traductores e Intérpretes	Lic. Trad. e Interp. - Alemán	2	6	7	11	9	3	5	9	14	66
	Lic. Trad. e Interp. - Francés	6	7	6	8	4	7	6	9	18	71
	Lic. Trad. e Interp. - Inglés	70	62	92	82	60	34	45	86	35	566
F. Filología	Lic. Filología Hispánica	20	25	25	20	18	26	15	62	47	258
	Lic. Filología Inglesa	28	33	31	41	24	23	20	64	35	299
F. Geografía e Historia	Lic. Geografía	9	7	9	10	11	6	4	11	9	76
	Lic. Historia	16	8	10	10	15	13	17	26	45	160
Área de Enseñanzas Técnicas		131	133	86	105	83	72	90	167	69	936
E.T.S. Arquitectura	Arquitecto	70	65	39	44	32	40	34	91	31	446
E.T.S. Telecomunicaciones	Ing. de Telecomunicación	8	7	7	11	16	9	12	13	5	88
	Ing. Electrónica (2 ^o Ciclo)	0	0	0	0	0	0	1	1	0	2
F. Informática	Ing. Informático	9	12	8	7	2	5	13	16	3	75
E.T.S. Ingenieros Industriales	Ing. Automática y Electr. Industrial (2 ^o Ciclo)	0	0	0	0	1	0	1	2	0	4
	Ing. Industrial	21	32	19	29	25	16	26	36	13	217
	Ing. Organizac. Industrial (2 ^o Ciclo)	0	0	0	1	2	1	2	4	15	25
	Ing. Químico	23	17	13	13	5	1	1	4	2	79
TOTALES		693	679	667	739	683	559	516	1.266	917	6.719

Hombres en titulaciones de ciclo corto por edad 18

Centro	Titulación	Edad									TOTAL
		<=18	19	20	21	22	23	24	25-29	>=30	
Área de CC. Experimentales y de la Salud		12	23	16	19	9	8	7	28	21	143
F. Ciencias de la Salud	Dip. Enfermería (Las Palmas)	9	15	7	13	5	2	6	16	11	84
	Dip. Enfermería (Lanzarote)	2	1	2	3		1		2	4	15
	Dip. Fisioterapia	1	7	7	3	4	5	1	10	6	44
Área de Ciencias Sociales y Jurídicas		85	85	119	138	125	101	116	362	264	1.395
F. Formación del Profesorado	Dip. Educación Social	2	2	1	2	2	5	1	6	6	27
	Maestro: Esp. Audición y Lenguaje	1	1	3	0	1	1	1	5	3	16
	Maestro: Esp. Educación Especial	0	1	1	2	1	2	1	5	7	20
	Maestro: Esp. Educación Física	18	13	14	19	18	7	13	43	14	159
	Maestro: Esp. Educación Infantil	1	1	1	2	1	0	3	6	3	18
	Maestro: Esp. Educación Musical	6	5	9	7	8	6	6	15	18	80
	Maestro: Esp. Educación Primaria	3	0	6	2	4	2	2	9	8	36
	Maestro: Esp. Educ. Prim.(en línea)	0	0	0	1	1	0	1	4	18	25
	Maestro: Esp. Lengua Extranjera	1	4	4	3	2	2	8	11	8	43
F. Ciencias Económicas y Empresariales	Dip. Turismo (Las Palmas)	6	7	11	27	11	7	13	30	7	119
	Dip. Turismo (Lanzarote)	4	5	9	6	11	11	9	15	8	78
	Dip. Turismo (en línea)	1	0	1	2	3	0	3	10	13	33
	Dip. CC. Empresariales	31	32	33	44	46	37	47	142	102	514
F. Ciencias Jurídicas	Dip. Relaciones Laborales	6	9	13	14	11	16	6	44	41	160
	Dip. Trabajo Social	5	5	13	7	5	5	2	17	8	67
Área de Enseñanzas Técnicas		229	263	303	310	303	254	214	671	437	2.984
E.U. Informática	Ing. Tec. Inform. de Gestión	15	20	26	17	21	28	29	65	23	244
	Ing. Tec. Inform. de Sistemas	35	50	64	68	64	34	26	75	57	473
E.U. Ing. Tec. Telecom.	Ing. Tec. T. Esp. Sist. de Telecom.	14	8	6	22	24	22	8	44	23	171
	Ing. Tec. T. Esp. Sist. Electrónicos	4	5	14	6	12	11	13	39	26	130
	Ing. Tec. T. Esp. Sonido e Imagen	18	18	19	19	26	14	17	50	22	203
	Ing. Tec. T. Esp. Telemática	7	11	17	24	18	19	22	36	27	181

1 DOCENCIA Y ESTUDIANTES**2** Estudiantes de 1^{er} y 2^o ciclo**18** Hombres en titulaciones de ciclo corto por edad (cont.)

Centro	Titulación	Edad									TOTAL
		<=18	19	20	21	22	23	24	25-29	>=30	
E.U. Politécnica	Ing. Tec. Diseño Industrial	17	18	33	19	17	14	14	46	26	204
	Ing. Tec. Industrial Esp. Electrón. I.	14	12	11	19	13	11	3	25	32	140
	Ing. Tec. Industrial Esp. Electricidad	17	15	10	19	14	17	11	34	22	159
	Ing. Tec. Industrial Esp. Mecánica	41	43	38	39	38	31	24	63	32	349
	Ing. Tec. Industrial Esp. Química I.	6	8	13	12	12	10	10	21	22	114
	Ing. Tec. Industrial (Plan Antiguo)	0	0	0	0	0	0	3	36	34	73
	Ing. Tec. Naval Esp. Estr. Marinas	0	2		3	0	1	3	7	5	21
	Ing. Tec. Naval Esp. Pro. y S. Buque	5	3	5	3	3	2	3	16	3	43
	Ing. Tec. Naval (Plan Antiguo)	0	0	0	0	0	0	0	1	0	1
	Ing. Tec. OP Esp. Construcc. Civiles	32	38	35	31	31	29	19	57	41	313
	Ing. Tec. OP Esp. Transp. y Ser. Urb.	0	3	1	4	0	2	1	4	7	22
	Ing. Tec. OP Esp. Hidrología	0	2	2	4	3	0	2	5	6	24
	Ing. Tec. Obras Públicas (Plan Antiguo)	0	0	0	0	0	2	3	26	16	47
	Ing. Tec. Topografía	4	7	9	1	7	7	3	21	13	72
TOTALES		326	371	438	467	437	363	337	1.061	722	4.522

Mujeres en titulaciones de ciclo corto por edad 19

Centro	Titulación	Edad									TOTAL
		<=18	19	20	21	22	23	24	25-29	>=30	
Área de CC. Experimentales y de la Salud		83	72	87	35	41	34	29	71	56	508
F. Ciencias de la Salud	Dip. Enfermería (Las Palmas)	49	40	56	21	24	22	16	47	34	309
	Dip. Enfermería (Lanzarote)	18	15	15	10	11	6	5	17	15	112
	Dip. Fisioterapia	16	17	16	4	6	6	8	7	7	87
Área de Ciencias Sociales y Jurídicas		295	340	407	363	331	278	229	762	484	3.489
F. Formación del Profesorado	Dip. Educación Social	17	21	25	14	10	11	10	20	13	141
	Maestro: Esp. Audición y Lenguaje	20	7	20	8	11	14	10	35	16	141
	Maestro: Esp. Educación Especial	17	16	22	19	21	14	9	32	12	162
	Maestro: Esp. Educación Física	8	16	13	11	7	13	4	26	14	112
	Maestro: Esp. Educación Infantil	24	32	41	22	17	12	15	26	14	203
	Maestro: Esp. Educación Musical	7	16	19	8	26	13	7	15	20	131
	Maestro: Esp. Educación Primaria	17	21	18	28	19	18	8	31	17	177
	Maestro: Esp. Educ. Prim.(en línea)	1	2	2	1	1	3	6	33	65	114
	Maestro: Esp. Lengua Extranjera	8	12	20	13	15	14	12	56	34	184
F. Ciencias Económicas y Empresariales	Dip. Turismo (Las Palmas)	38	47	69	56	46	35	21	66	18	396
	Dip. Turismo (Lanzarote)	12	20	27	30	24	21	18	51	21	224
	Dip. Turismo (en línea)	0	2	3	2	2	0	3	11	18	41
	Dip. CC. Empresariales	45	50	59	65	79	63	58	215	127	761
F. Ciencias Jurídicas	Dip. Relaciones Laborales	25	35	28	46	27	25	32	97	71	386
	Dip. Trabajo Social	56	43	41	40	26	22	16	48	24	316
Área de Enseñanzas Técnicas		96	114	147	127	109	108	77	276	122	1.176
E.U. Informática	Ing. Tec. Inform. de Gestión	5	8	9	13	8	8	8	20	10	89
	Ing. Tec. Inform. de Sistemas	7	8	8	7	1	8	2	17	11	69
E.U. Ing. Tec. Telecom.	Ing. Tec. T. Esp. Sist. de Telecom.	2	5	4	8	10	6	2	17	7	61
	Ing. Tec. T. Esp. Sist. Electrónicos	2	1	4	2	1	1	1	5	0	17
	Ing. Tec. T. Esp. Sonido e Imagen	9	12	14	13	12	7	4	16	5	92
	Ing. Tec. T. Esp. Telemática	2	0	4	4	4	4	4	11	5	38

1 DOCENCIA Y ESTUDIANTES**2** Estudiantes de 1^{er} y 2^o ciclo**19** Mujeres en titulaciones de ciclo corto por edad (cont.)

Centro	Titulación	Edad								TOTAL	
		<=18	19	20	21	22	23	24	25-29		>=30
E.U. Politécnica	Ing. Tec. Diseño Industrial	15	17	28	19	15	18	10	31	8	161
	Ing. Tec. Industrial Esp. Electrón. I.	2	1	6	5	5	2	2	4	2	29
	Ing. Tec. Industrial Esp. Electricidad	5	3	2	1	3	4	2	2	3	25
	Ing. Tec. Industrial Esp. Mecánica	7	6	3	4	5	11	6	21	3	66
	Ing. Tec. Industrial Esp. Química I.	18	21	26	18	18	12	10	24	15	162
	Ing. Tec. Industrial (Plan Antiguo)	0	0	0	0	0	1	1	20	15	37
	Ing. Tec. Naval Esp. Estr. Marinas	0	1	1	1	2	2	0	3	3	13
	Ing. Tec. Naval Esp. Pro. y S. Buque	1	1	2	2	2	2	1	2	0	13
	Ing. Tec. Naval (Plan Antiguo)	0	0	0	0	0	0	1	0	0	1
	Ing. Tec. OP Esp. Construcc. Civiles	11	21	23	22	13	15	7	25	8	145
	Ing. Tec. OP Esp. Transp. y Ser. Urb.	2	1	6	4	3	2	0	0	1	19
	Ing. Tec. OP Esp. Hidrología	4	3	2	2	3	1	2	1	0	18
	Ing. Tec. Obras Públicas (Plan Antiguo)	0	0	0	0	0	1	8	36	12	57
	Ing. Tec. Topografía	4	5	5	2	4	3	6	21	14	64
TOTALES		474	526	641	525	481	420	335	1.109	662	5.173

Estudiantes extranjeros por país de origen 20

Continente	País de Origen	Estudiantes	
		Nº Estudiantes	%
Europa		407	95,76
Unión Europea		401	94,35
	Alemania	108	25,41
	Francia	60	14,12
	Italia	135	31,76
	Portugal	16	3,76
	Bélgica	7	1,65
	Irlanda (Eire)	3	0,71
	Austria	10	2,35
	Dinamarca	8	1,88
	Holanda	3	0,71
	Gran Bretaña	6	1,41
	Polonia	17	4,00
	Grecia	6	1,41
	Noruega	2	0,47
	Estonia	5	1,18
	Hungría	2	0,47
	Rep. Checa	1	0,24
	Rumanía	6	1,41
	Finlandia	6	1,41
Otros países		6	1,41
	Andorra	1	0,24
	Suiza	3	0,71
	Islas Feroes	2	0,47
América		15	3,53
Iberoamérica		15	3,53
	Venezuela	3	0,71
	Chile	1	0,24
	México	10	2,35
	Colombia	1	0,24

1 DOCENCIA Y ESTUDIANTES

2 Estudiantes de 1^{er} y 2^o ciclo

20 Estudiantes extranjeros por país de origen (cont.)

Continente	País de Origen	Estudiantes	
		Nº Estudiantes	%
África		3	0,71
	Marruecos	2	0,47
	Guinea Ecuatorial	1	0,24
TOTALES		425	100,00

Centro	Titulación	Datos	
		Nº Estudiantes	%
Área de CC. Experimentales y de la Salud		42	9,88
F. Ciencias de la Salud	Lic. Medicina	12	2,82
	Lic. Veterinaria	17	4,00
F. Ciencias del Mar	Lic. Ciencias del Mar	13	3,06
Área de Ciencias Sociales y Jurídicas		187	44,00
F. Formación del Profesorado	Maestro: Esp. Educación Especial	1	0,24
	Maestro: Esp. Educación Primaria	3	0,71
	Maestro: Educación Infantil	3	0,71
	Maestro: Educación Musical	1	0,24
F. Ciencias Económicas y Empresariales	Diplomatura en Turismo	31	7,29
	Dip. CC. Empresariales	1	0,24
	Lic. Adm. y Direc. Empresas	65	15,29
F. Ciencias Jurídicas	Lic. Economía	19	4,47
	Dip. Trabajo Social	5	1,18
	Lic. Derecho	21	4,94
	Dip. Relaciones Laborales	2	0,47
F. CC. Act. Física y Deporte	Licenc. Ciencias de la Activ. Física y del Deporte	35	8,24
Área de Humanidades		99	21,88
F. Traductores e Intérpretes	Lic. Trad. e Interp. - Alemán	6	1,41
	Lic. Trad. e Interp. - Francés	4	0,94
	Lic. Trad. e Interp. - Inglés	52	12,24
F. Filología	Lic. Filología Hispánica	20	4,71
	Lic. Filología Inglesa	4	0,94
F. Geografía e Historia	Lic. Geografía	8	1,88
	Lic. Historia	5	1,18

1 DOCENCIA Y ESTUDIANTES2 Estudiantes de 1^{er} y 2^o ciclo**21 Estudiantes extranjeros por titulación (cont.)**

Centro	Titulación	Datos	
		Nº Estudiantes	%
Área de Enseñanzas Técnicas		97	22,82
E.T.S. Arquitectura	Arquitecto	30	7,06
E.T.S. Telecomunicaciones	Ing. de Telecomunicación	7	1,65
E.U. Informática	Ing. Tec. de Inform. de Sistemas	6	1,41
	Ing. Tec. De Inform. De Gestión	3	0,71
E.U. Ing. Tec. Telecom.	Ing. Tec. Telecomunicación	4	0,94
	Ing. Informática	9	2,12
E.T.S. Industriales	Ing. Industrial	12	2,82
E.U. Politécnica	Ing. Tec. Diseño Industrial	4	0,94
	Ing. Tec. Industrial, Mecánica	3	0,71
	Ingen. Téc. Naval, Propulsión y Serv. del Buque	2	0,47
	Ingen. Téc. Obras Públicas, Construcciones Civiles	11	2,59
	Ing. Tec. OP Esp. Hidrología	1	0,24
	Ingen. de Organización Industrial (sólo 2º ciclo)	5	1,18
TOTALES		425	98,59

Sexo		Estudiantes	
	Nº Estudiantes	%	
Hombres	9.946	45,54	
Mujeres	11.892	54,46	
TOTALES	21.838	100,00	

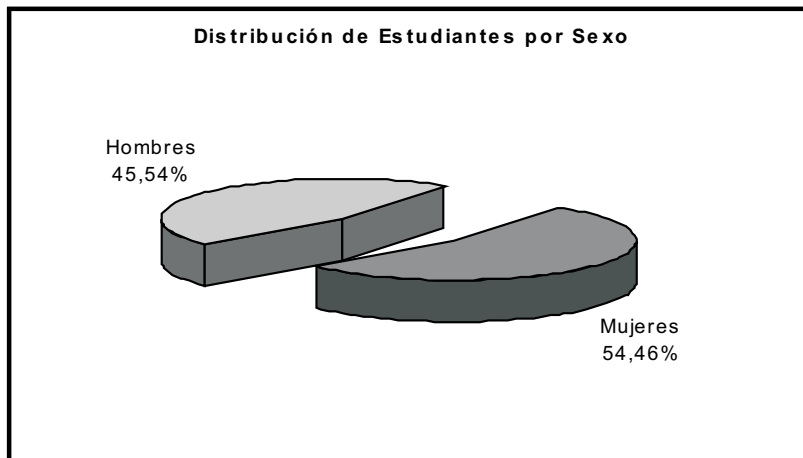

1 DOCENCIA Y ESTUDIANTES

3 Perfil del estudiante de 1^{er} y 2^o ciclo

2 Estudiantes en titulaciones de ciclo largo y 2^o ciclo por sexo

Centro	Titulación	Sexo				
		Hombres	%	Mujeres	%	TOTAL
Área de CC. Experimentales y de la Salud		474	8,74	908	13,51	1.382
F. Ciencias de la Salud	Lic. Medicina	136	2,51	296	4,41	432
F. Veterinaria	Lic. Veterinaria	170	3,13	343	5,10	513
F. Ciencias del Mar	Lic. Ciencias del Mar	168	3,10	269	4,00	437
Área de Ciencias Sociales y Jurídicas		2.448	45,13	3.379	50,29	5.827
F. Formación del Profesorado	Lic. Psicopedagogía (2ºCiclo)	39	0,72	157	2,34	196
	Lic. Psicopedagogía (en línea)	60	1,11	178	2,65	238
F. Ciencias Económicas y Empresariales	Lic. Adm. y Direc. Empresas	668	12,32	1.092	16,25	1.760
	Lic. Economía	256	4,72	309	4,60	565
F. Ciencias Jurídicas	Lic. Derecho	905	16,69	1.451	21,60	2.356
F. CC. Act. Física y Deporte	Lic. CC. Act. Física y Deporte	520	9,59	192	2,86	712
Área de Humanidades		618	11,39	1.496	22,27	2.114
F. Traductores e Intérpretes	Lic. Trad. e Interp. - Alemán	21	0,39	66	0,98	87
	Lic. Trad. e Interp. - Francés	12	0,22	71	1,06	83
	Lic. Trad. e Interp. - Inglés	148	2,73	566	8,42	714
F. Filología	Lic. Filología Hispánica	64	1,18	258	3,84	322
	Lic. Filología Inglesa	80	1,47	299	4,45	379
F. Geografía e Historia	Lic. Geografía	82	1,51	76	1,13	158
	Lic. Historia	211	3,89	160	2,38	371
Área de Enseñanzas Técnicas		1.884	34,73	936	13,93	2.820
E.T.S. Arquitectura	Arquitecto	590	10,88	446	6,64	1.036
E.T.S. Telecomunicaciones	Ing. de Telecomunicación	318	5,86	88	1,31	406
	Ing. Electrónica (2ºCiclo)	18	0,33	2	0,03	20
F. Informática	Ing. Informático	356	6,56	75	1,12	431
E.T.S. Ingenieros Industriales	Ing. Automática Y Electr. Industrial (2º Ciclo)	15	0,28	4	0,06	19
	Ing. Industrial	473	8,72	217	3,23	690
	Ing. Organizac. Industrial	75	1,38	25	0,37	100
	Ing. Química	39	0,72	79	1,18	118
TOTALES		5.424	100,00	6.719	100,00	12.143

Estudiantes en titulaciones de ciclo corto por sexo 3

Centro	Titulación	Sexo				TOTAL
		Hombres	%	Mujeres	%	
Área de CC. Experimentales y de la Salud		143	3,16	508	9,82	651
F. Ciencias de la Salud	Dip. Enfermería (Las Palmas)	84	1,86	309	5,97	393
	Dip. Enfermería (Lanzarote)	15	0,33	112	2,17	127
	Dip. Fisioterapia	44	0,97	87	1,68	131
Área de Ciencias Sociales y Jurídicas		1.395	30,17	3.489	75,84	4.884
F. Formación del Profesorado	Dip. Educación Social	27	0,60	141	2,73	168
	Maestro: Esp. Audición y Lenguaje	16	0,35	141	2,73	157
	Maestro: Esp. Educación Especial	20	0,44	162	3,13	182
	Maestro: Esp. Educación Física	159	3,52	112	2,17	271
	Maestro: Esp. Educación Infantil	18	0,40	203	3,92	221
	Maestro: Esp. Educación Musical	80	1,77	131	2,53	211
	Maestro: Esp. Educación Primaria	36	0,80	177	3,42	213
	Maestro: Esp. Educación Primaria (en línea)	25	2,63	114	2,20	139
	Maestro: Esp. Lengua Extranjera	43	0,95	184	3,56	227
F. Ciencias Económicas y Empresariales	Dip. Turismo (Las Palmas)	119	2,63	396	7,66	515
	Dip. Turismo (Lanzarote)	78	1,72	224	4,33	302
	Dip. Turismo (en línea)	33	1,72	41	0,79	74
	Dip. CC. Empresariales	514	11,37	761	14,71	1.275
F. Ciencias Jurídicas	Dip. Relaciones Laborales	160	3,54	386	7,46	546
	Dip. Trabajo Social	67	1,48	316	6,11	383
Área de Enseñanzas Técnicas		2.984	65,99	1.176	22,73	4.160
E.U. Informática	Ing. Tec. Inform. de Gestión	244	5,40	89	1,72	333
	Ing. Tec. Inform. de Sistemas	473	10,46	69	1,33	542
E.U. Ing. Tec. Telecom.	Ing. Tec. T. Esp. Sist. de Telecom.	171	3,78	61	1,18	232
	Ing. Tec. T. Esp. Sist. Electrónicos	130	2,87	17	0,33	147
	Ing. Tec. T. Esp. Sonido e Imagen	203	4,49	92	1,78	295
	Ing. Tec. T. Esp. Telemática	181	4,00	38	0,73	219

1 DOCENCIA Y ESTUDIANTES

3 Perfil del estudiante de 1^{er} y 2^o ciclo

3 Estudiantes en titulaciones de ciclo corto por sexo (cont.)

Centro	Titulación	Sexo				TOTAL
		Hombres	%	Mujeres	%	
E.U. Politécnica	Ing. Tec. Diseño Industrial	204	4,51	161	3,11	365
	Ing. Tec. Industrial Esp. Electrón. I.	140	3,10	29	0,56	169
	Ing. Tec. Industrial Esp. Electricidad	159	3,52	25	0,48	184
	Ing. Tec. Industrial Esp. Mecánica	349	7,72	66	1,28	415
	Ing. Tec. Industrial Esp. Química I.	114	2,52	162	3,13	276
	Ing. Tec. Industrial (Plan Antiguo)	73	1,61	37	0,72	110
	Ing. Tec. Naval Esp. Estr. Marinas	21	0,46	13	0,25	34
	Ing. Tec. Naval Esp. Pro. y S. Buque	43	0,95	13	0,25	56
	Ing. Tec. Naval (Plan Antiguo)	1	0,02	1	0,02	2
	Ing. Tec. OP Esp. Construcc. Civiles	313	6,92	145	2,80	458
	Ing. Tec. OP Esp. Transp. y Ser. Urb.	22	0,49	19	0,37	41
	Ing. Tec. OP Esp. Hidrología	24	0,53	18	0,35	42
	Ing. Tec. Obras Públicas (Plan Antiguo)	47	1,04	57	1,10	104
	Ing. Tec. Topografía	72	1,59	64	1,24	136
	TOTALES		4.522	100,00	5.173	100,00

Edad	Sexo		TOTAL	%
	Hombres	Mujeres		
<=18	734	1.167	1.901	8,71
19	900	1.205	2.105	9,64
20	897	1.308	2.205	10,10
21	983	1.264	2.247	10,29
22	906	1.164	2.070	9,48
23	866	979	1.845	8,45
24	801	851	1.652	7,56
25-29	2.237	2.375	4.612	21,12
>=30	1.622	1.579	3.201	14,66
TOTALES	9.946	11.892	21.838	100,00

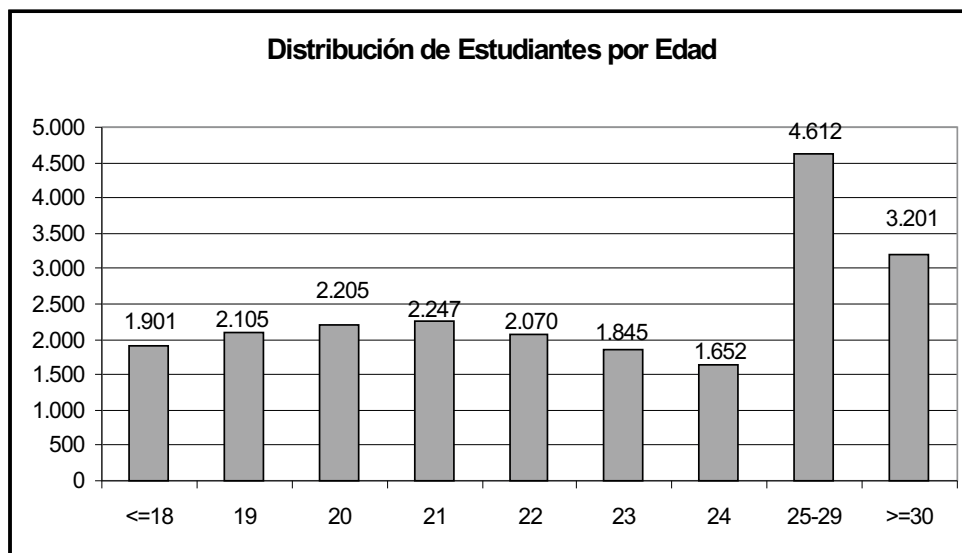

1 DOCENCIA Y ESTUDIANTES

3 Perfil del estudiante de 1^{er} y 2^o ciclo

5 Estudiantes por estado civil

Estado Civil	Estudiantes	
	Nº Estudiantes	%
Soltero	19.959	91,40
Casado	1.129	5,17
Viudo	14	0,06
Otros	736	3,37
TOTALES	21.838	100,00

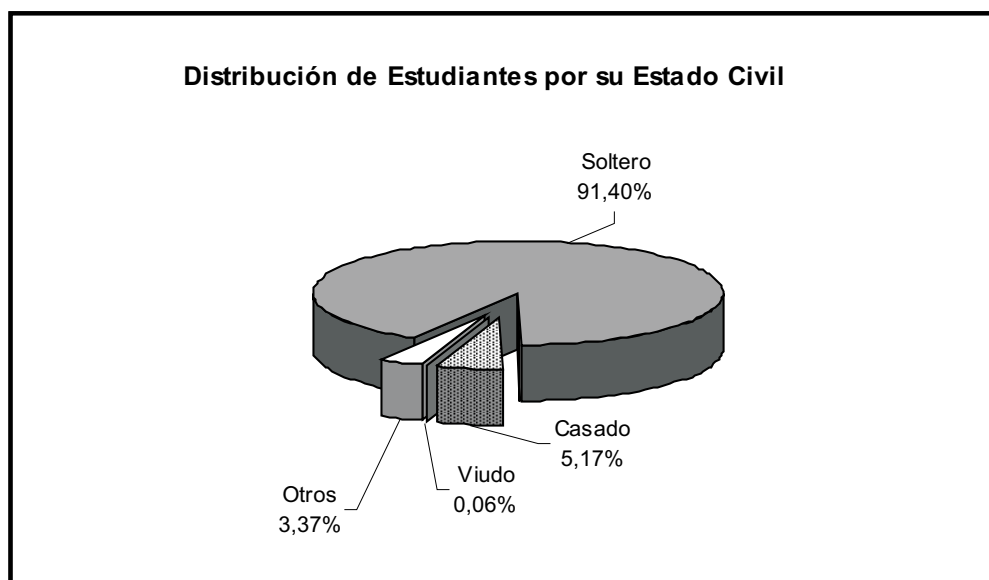

Situación Laboral	Estudiantes	
	N° Estudiantes	%
Sin Trabajo Remunerado	16.717	76,55
Empleados Administración o Servicios	2.179	9,98
Técnicos o Profesionales	1.142	5,23
Directores o Gerentes	53	0,24
No Cualificados	956	4,38
Cualificados Industria, Construcción y Minería	135	0,62
Profesionales Fuerzas Armadas	107	0,49
Trabajadores Agricultura o Pesca	41	0,19
Estudiantes de Intercambio - Sin Datos	508	2,33
TOTALES	21.838	100,00

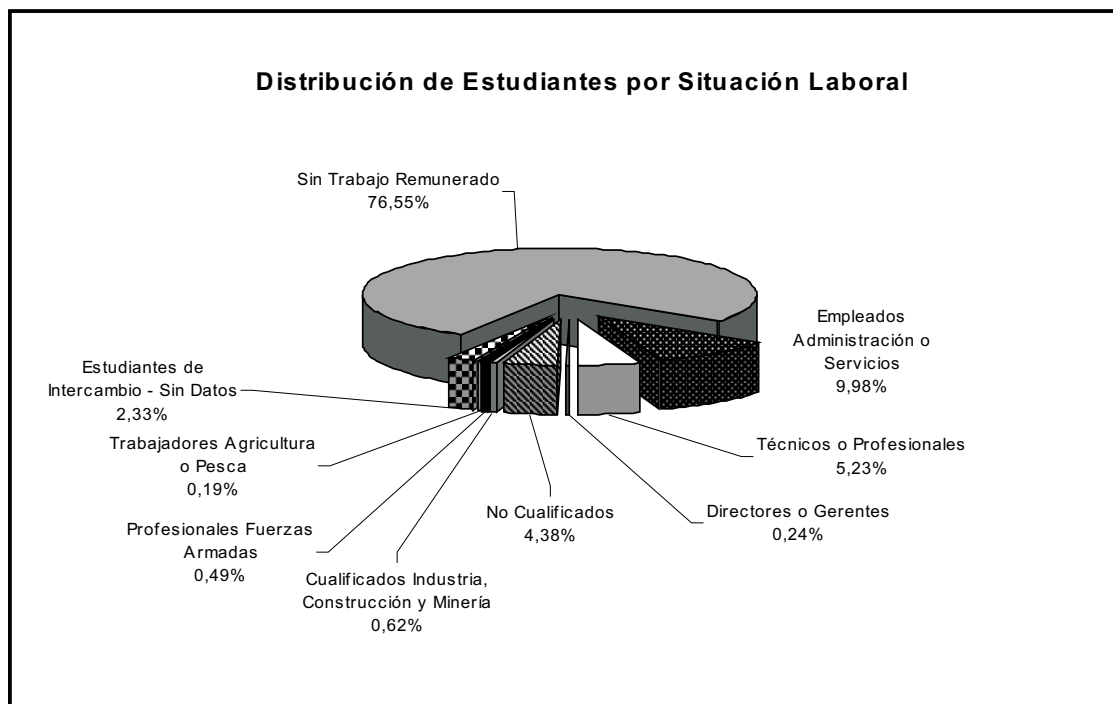

1 DOCENCIA Y ESTUDIANTES

3 Perfil del estudiante de 1^{er} y 2^o ciclo

7 Estudiantes por estudios del padre

Nivel de Estudios		Estudiantes	
	Nº Estudiantes	%	
Primarios	6.877	31,49	
EGB o FP1	3.885	17,79	
BUP o FP2	3.769	17,26	
Estudios Medios	2.797	12,81	
Superiores	2.758	12,63	
Sin Estudios	1.244	5,70	
Estudiantes de Intercambio - Sin Datos	508	2,33	
TOTALES	21.838	100,00	

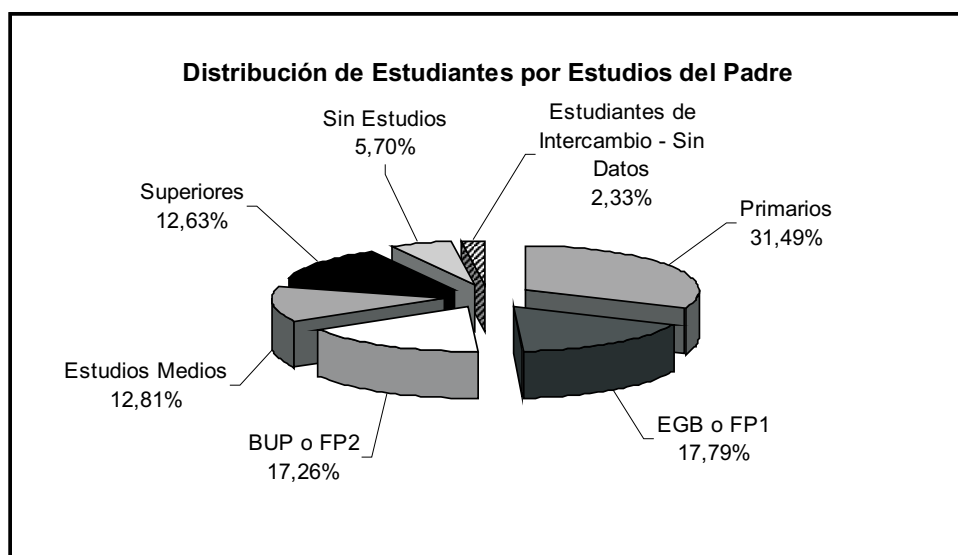

Nivel de Estudios	Estudiantes	
	Nº Estudiantes	%
Primarios	7.546	34,55
EGB o FP1	4.622	21,16
BUP o FP2	3.545	16,23
Estudios Medios	2.979	13,64
Superiores	1.405	6,43
Sin Estudios	1.233	5,65
Estudiantes de Intercambio - Sin Datos	508	2,33
TOTALES	21.838	100,00

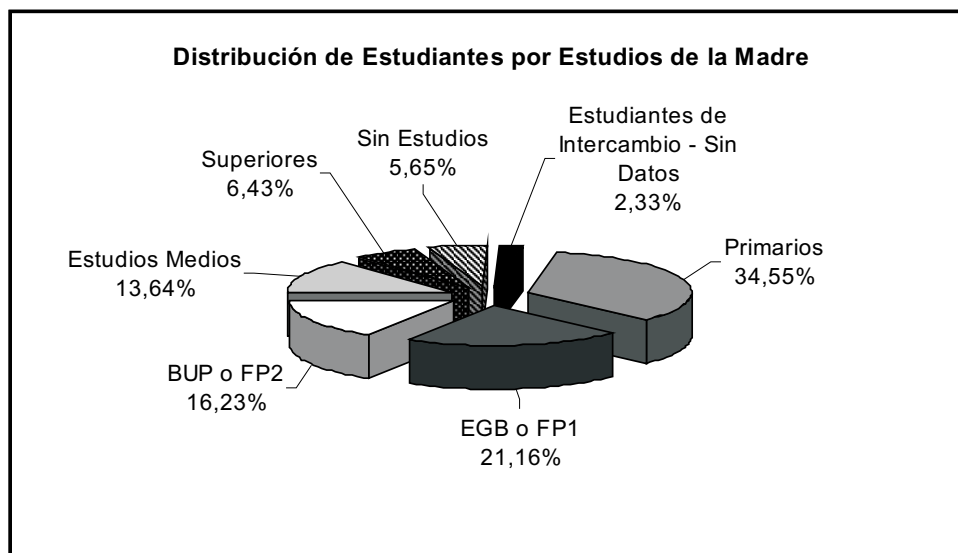

1 DOCENCIA Y ESTUDIANTES

3 Perfil del estudiante de 1^{er} y 2^o ciclo

9 Estudiantes por profesión del padre

Profesiones	Estudiantes	
	Nº Estudiantes	%
Empleados Administración o Servicios	7.342	33,62
Técnicos o Profesionales	3.999	18,31
No Cualificados	3.787	17,34
Cualificados Industria, Construcción y Minería	2.795	12,80
Sin Trabajo Remunerado	994	4,55
Profesionales Fuerzas Armadas	713	3,26
Directores o Gerentes	956	4,38
Trabajadores Agricultura o Pesca	744	3,41
Estudiantes de Intercambio - Sin Datos	508	2,33
TOTALES	21.838	100,00

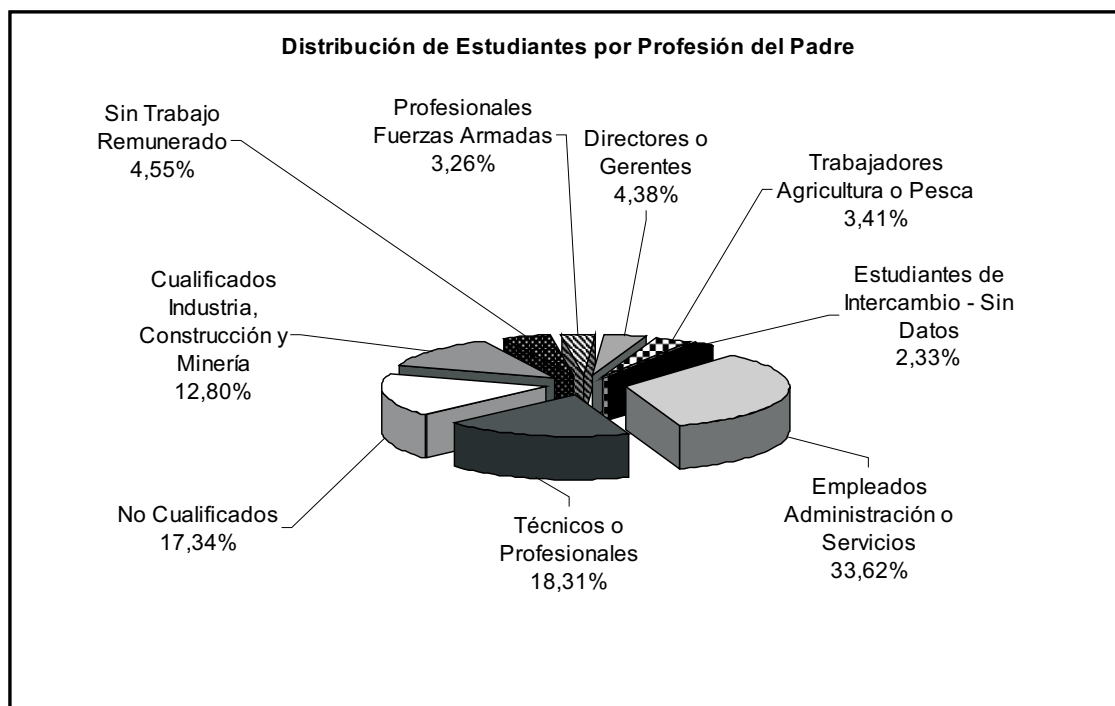

Profesiones	Estudiantes	
	Nº Estudiantes	%
Sin Trabajo Remunerado	8.449	38,69
Empleados Administración o Servicios	5.564	25,48
Técnicos o Profesionales	2.758	12,63
No Cualificados	3.476	15,92
Trabajadores Agricultura o Pesca	384	1,76
Directores o Gerentes	409	1,87
Cualificados Industria, Construcción y Minería	250	1,14
Profesionales Fuerzas Armadas	40	0,18
Estudiantes de Intercambio - Sin Datos	508	2,33
TOTALES	21.838	100,00

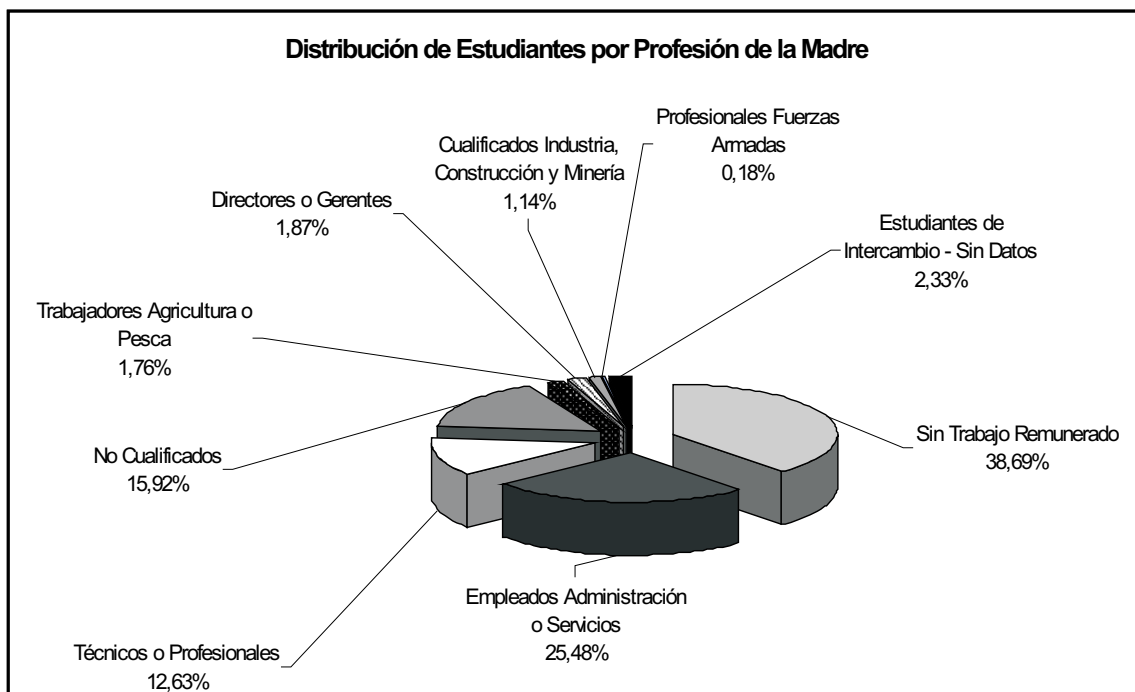

1 DOCENCIA Y ESTUDIANTES

3 Perfil del estudiante de 1^{er} y 2^o ciclo

11 Estudiantes por tipo de matrícula

Tipo de Matrícula	Datos	
	Nº Estudiantes	%
Ordinaria	14.467	66,25
Familia Numerosa de 1ª (FN 1ª)	1.461	6,69
Familia Numerosa de 2ª (FN 2ª)	72	0,33
Personal ULPGC	392	1,80
Personal ULPGC + FN 1ª	25	0,11
Personal Laboral Universidades Canarias	12	0,05
Becarios de la Comunidad Autónoma	671	3,07
Becarios de la Comunidad Autónoma + FN 1ª	127	0,58
Becarios de la Comunidad Autónoma + FN 2ª	4	0,02
Becarios MEC	3.172	14,53
Becarios MEC + FN 1ª	572	2,62
Becarios MEC + FN 2ª	36	0,16
Alumnos con minusvalía	118	0,54
Alumnos con minusvalía + FN 1ª	14	0,06
Convalidaciones	79	0,36
Convalidaciones + FN 1ª	1	0,00
Matrícula de Honor COU	81	0,37
Matrícula de Honor COU + FN 1ª	14	0,06
Matrícula de Honor CFGS (CF3)	1	0,00
Exención de la ULPGC	31	0,14
Estudiantes de Intercambio - Sin Datos	488	2,23
TOTALES	21.838	100,00

CF3: Ciclo formativo de grado superior

Estudiantes por procedencia geográfica 12

País y CC.AA.	Provincia	Estudiantes	
		Nº Estudiantes	%
Canarias		20.970	96,03
	Las Palmas	19.780	90,58
	Santa Cruz de Tenerife	1.190	5,45
Resto de España		443	2,03
Andalucía		104	0,48
	Almería	8	0,04
	Cádiz	15	0,07
	Sevilla	27	0,12
	Córdoba	6	0,03
	Granada	15	0,07
	Huelva	12	0,05
	Jaén	5	0,02
	Málaga	16	0,07
Aragón		12	0,05
	Teruel	2	0,01
	Zaragoza	10	0,05
Asturias		17	0,08
Baleares		25	0,11
Cantabria		11	0,05
Castilla La Mancha		3	0,01
	Albacete	1	0,00
	Toledo	2	0,01
Castilla y León		20	0,09
	Ávila	1	0,00
	Burgos	4	0,02
	León	3	0,01
	Salamanca	5	0,02
	Palencia	1	0,00
	Valladolid	3	0,01

1 DOCENCIA Y ESTUDIANTES

3 Perfil del estudiante de 1^{er} y 2^o ciclo

12 Estudiantes por procedencia geográfica (cont.)

País y CC.AA.	Provincia	Estudiantes	
		Nº Estudiantes	%
	Zamora	2	0,01
	Soria	1	0,00
Cataluña		62	0,28
	Barcelona	42	0,19
	Girona	15	0,07
	Lleida	1	0,00
	Tarragona	4	0,02
Extremadura		12	0,05
	Cáceres	3	0,01
	Badajoz	9	0,04
Galicia		35	0,16
	A Coruña	13	0,06
	Lugo	3	0,01
	Ourense	2	0,01
	Pontevedra	17	0,08
La Rioja		5	0,02
Madrid		31	0,14
Melilla		4	0,02
Murcia		11	0,05
Navarra		6	0,03
Pais Vasco		35	0,16
	Alava	2	0,01
	Guipúzcoa	9	0,04
	Vizcaya	24	0,11
Valencia		49	0,22
	Castellón	8	0,04
	Valencia	24	0,11
	Alicante	17	0,08
Ceuta		1	0,00
Extranjero		425	1,95
TOTALES		21.838	100,00

Distribución de estudiantes por procedencia geográfica 13

Procedencia	Estudiantes	
	Nº Estudiantes	%
Canarias	20.970	96,03
Resto de España	443	2,03
Extranjeros	425	1,95
TOTALES	21.838	100,00

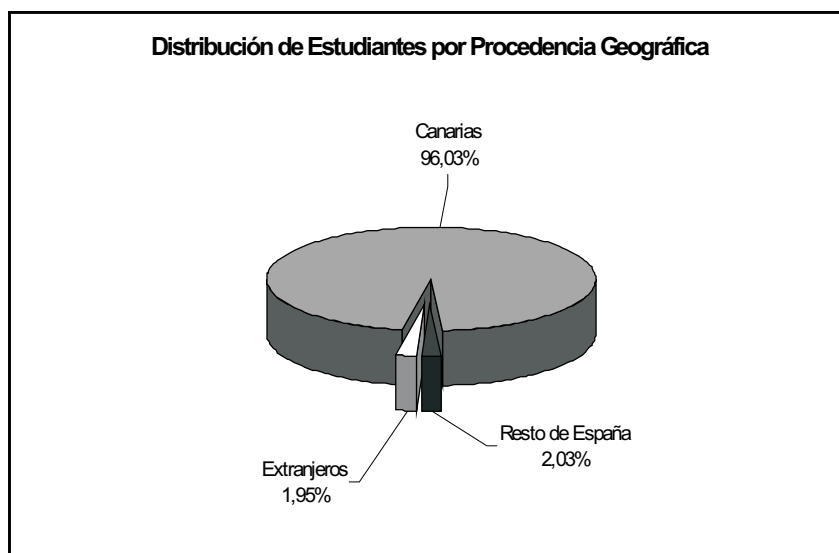

1 DOCENCIA Y ESTUDIANTES

3 Perfil del estudiante de 1^{er} y 2^o ciclo

14 Estudiantes españoles por provincia de procedencia

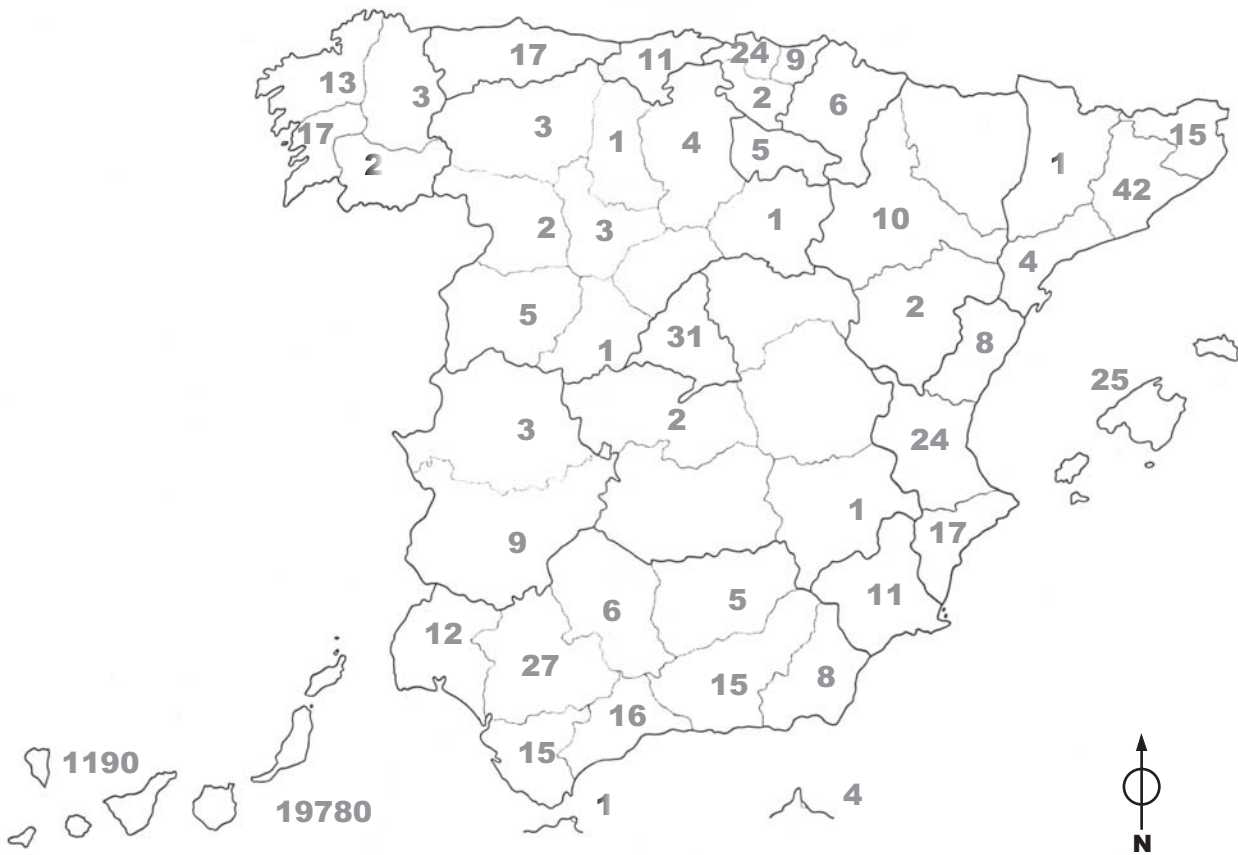

Estudiantes de Canarias por isla de procedencia 15

Islas	Estudiantes	
	Nº Estudiantes	%
Gran Canaria	18.486	88,15
Tenerife	917	4,37
Lanzarote	777	3,71
Fuerteventura	517	2,47
La Palma	218	1,04
La Gomera	31	0,15
El Hierro	24	0,11
TOTALES	20.970	100,00

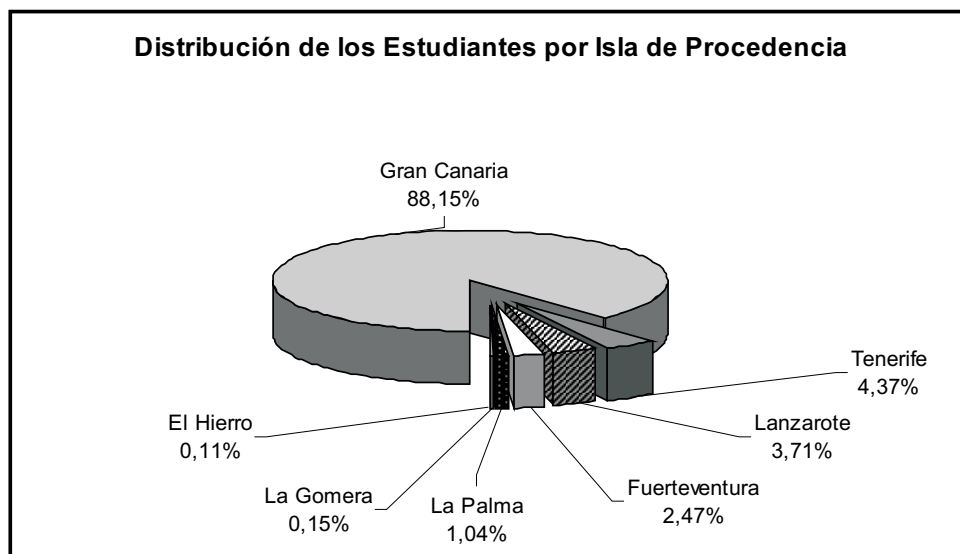

1 DOCENCIA Y ESTUDIANTES**3** Perfil del estudiante de 1^{er} y 2^o ciclo**16** Estudiantes de la provincia de Las Palmas por municipio

Isla	Municipio	Estudiantes	
		Nº Estudiantes	%
Gran Canaria		18.484	93,46
	Las Palmas de Gran Canaria	10.600	53,59
	Telde	1.978	10,00
	Aruacas	771	3,90
	Santa Brígida	583	2,95
	Santa Lucía de Tirajana	807	4,08
	Gáldar	511	2,58
	Ingenio	536	2,71
	San Bartolomé de Tirajana	645	3,26
	Agüimes	403	2,04
	Teror	266	1,34
	Santa María de Guía de Gran Canaria	311	1,57
	Moya	145	0,73
	Vega de San Mateo	153	0,77
	Firgas	142	0,72
	San Nicolás de Tolentino	112	0,57
	Valsequillo de Gran Canaria	162	0,82
	Mogán	151	0,76
	Agaete	95	0,48
	Valleseco	59	0,30
	Tejeda	30	0,15
	Artenara	24	0,12
Lanzarote		777	3,93
	Arrecife	339	1,71
	Teguise	119	0,60
	Tías	98	0,50
	San Bartolomé	144	0,73
	Tinajo	34	0,17
	Haría	26	0,13
	Yaiza	17	0,09

Estudiantes de la provincia de Las Palmas por municipio (cont.) 16

Isla	Municipio	Estudiantes	
		Nº Estudiantes	%
Fuerteventura		517	2,61
	Puerto del Rosario	267	1,35
	Tuineje	88	0,44
	La Oliva	73	0,37
	Pájara	59	0,30
	Antigua	26	0,13
	Betancuria	4	0,02
TOTALES		19.778	100,00

1 DOCENCIA Y ESTUDIANTES

3 Perfil del estudiante de 1^{er} y 2^o ciclo

16 Estudiantes de la provincia de Las Palmas por municipio (cont.)

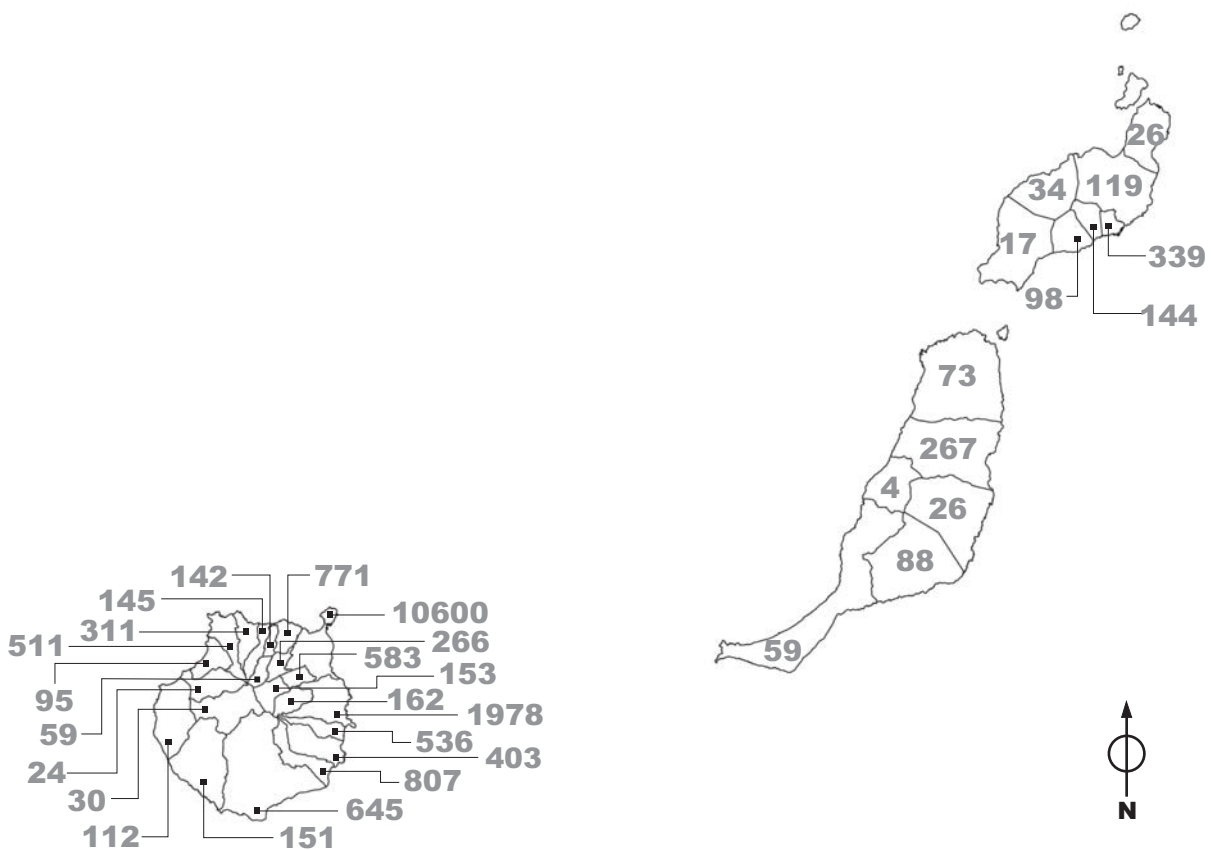

Bienio		Estudiantes	
	Nº Estudiantes		%
04/06	463		47,68
05/07	508		52,32
TOTALES	971		100,00

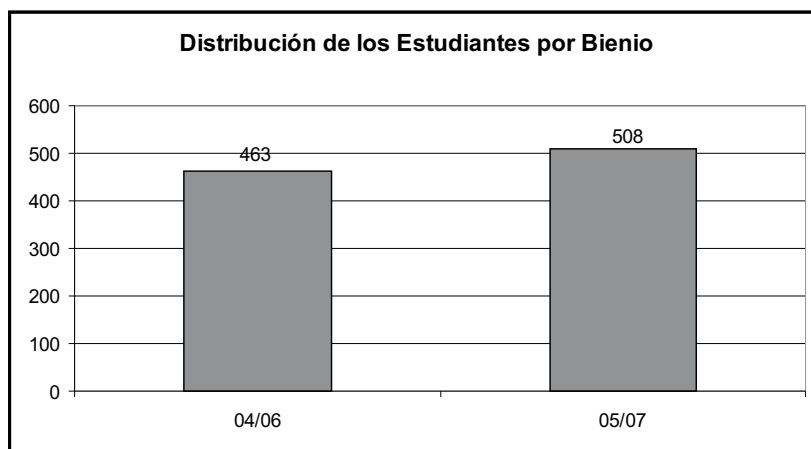

1 DOCENCIA Y ESTUDIANTES4 Estudiantes de 3^{er} ciclo y postgrado**2 Estudiantes de 3^{er} ciclo por bienio y departamento**

Departamento	Bienio		Nº Estudiantes	
	04/06	05/07	TOTAL	%
Área de CC. Experimentales y de la Salud	155	195	350	36,05
Biología	25	47	72	7,42
Ciencias Clínicas	8	39	47	4,84
Ciencias Médicas y Quirúrgicas	68	49	117	12,05
Física	20	10	30	3,09
Patología Animal, Produc. Animal, Bromatol. y CC. y Tecnol. de los Alimentos	30	35	65	6,69
Química	4	15	19	1,96
Área de Ciencias Sociales y Jurídicas	176	156	332	34,19
Ciencias Jurídicas Básicas	26	31	57	5,87
Derecho Público	22	23	45	4,63
Didácticas Especiales	0	41	41	4,22
Anaálisis Económico Aplicado	11	0	11	1,13
Economía y Dirección de Empresas	30	19	49	5,05
Educación	16	0	16	1,65
Educación Física	15	12	27	2,78
Métodos Cuantitativos en Economía y Gestión	0	19	19	1,96
Psicología y Sociología	56	11	67	6,90
Área de Humanidades	64	76	140	14,42
Ciencias Históricas	19	24	43	4,43
Filología Española, Clásica y Árabe	17	2	19	1,96
Filología Moderna	24	44	68	7,00
Geografía	4	0	4	0,41
Libre Elección de Doctorado	0	6	6	0,62
Área de Enseñanzas Técnicas	68	81	149	15,35
Arte, Ciudad y Territorio	16	19	35	3,60
Construcción arquitectónica	14	0	16	1,65
Informática y Sistemas	12	31	43	4,43
Ingeniería de Procesos	19	16	35	3,60
Ingeniería Electrónica y Automática	7	0	7	0,72
Ingeniería Mecánica	0	15	15	1,54
TOTALES	463	508	971	100,00

Estudiantes extranjeros de 3^{er} ciclo por país de origen 3

Continente	País de Origen	Nº Estudiantes			
		04/06	05/07	TOTAL	%
Europa		10	24	34	29,63
Unión Europea		6	16	22	20,37
	Portugal	1	2	3	2,78
	Alemania	1	3	4	3,70
	Eslovaquia	1	0	1	0,93
	Italia	1	2	3	2,78
	Francia	1	3	4	3,70
	Bélgica	0	2	2	1,85
	Polonia	0	2	2	1,85
	Rusia	0	1	1	0,93
	Reino Unido	1	1	2	1,85
Otros países		4	8	12	9,26
	Albania	0	1	1	0,93
	Bosnia_Herzegovina	1	0	1	0,93
	Rumanía	1	2	3	2,78
	Ucrania	0	3	3	2,78
	Yugoslavia	1	1	2	1,85
	Zona neutral	1	1	2	1,85
América		25	34	59	54,63
	Venezuela	4	0	4	3,70
	Cuba	2	6	8	7,41
	Chile	7	2	9	8,33
	Brasil	4	8	12	11,11
	Argentina	2	3	5	4,63
	México	2	3	5	4,63
	Colombia	0	3	3	2,78
	Perú	0	6	6	5,56
	El Salvador	1	0	1	0,93
	Uruguay	1	1	2	1,85
	Ecuador	2	2	4	3,70

1 DOCENCIA Y ESTUDIANTES

4 Estudiantes de 3^{er} ciclo y postgrado

3 Estudiantes extranjeros de 3^{er} ciclo por país de origen (cont.)

Continente	País de Origen	N° Estudiantes			
		04/06	05/07	TOTAL	%
África		2	13	15	12,04
	Cabo Verde	0	2	2	1,85
	Marruecos	1	6	7	6,48
	Mauritania	1	3	4	3,70
	Senegal	0	2	2	1,85
TOTALES		37	71	108	100,00

Estudiantes que concluyeron los estudios de doctorado durante el curso académico 2005-2006 4

Departamento	Estudiantes	
	Nº Estudiantes	%
Área de CC. Experimentales y de la Salud	166	45,60
Biología	13	3,57
Bioquímica y Biología Molecular, Fisiología, Genética e Inmunología	24	6,59
Ciencias Clínicas	23	6,32
Ciencias Médicas y Quirúrgicas	63	17,31
Física	9	2,47
Patología Animal, Produc. Animal, Bromatol. y CC. y Technol. de los Alimentos	34	9,34
Área de Ciencias Sociales y Jurídicas	97	26,65
Ciencias Jurídicas Básicas	34	9,34
Derecho Público	22	6,04
Didácticas Especiales	15	4,12
Economía y Dirección de Empresas	10	2,75
Educación Física	10	2,75
Métodos Cuantitativos en Economía y Gestión	6	1,65
Área de Humanidades	43	11,81
Ciencias Históricas	14	3,85
Filología Española, Clásica y Árabe	9	2,47
Filología Moderna	20	5,49
Área de Enseñanzas Técnicas	58	15,93
Construcción Arquitectónica	13	3,57
Informática y Sistemas	24	6,59
Ingeniería de Procesos	9	2,47
Ingeniería Eléctrica	5	1,37
Ingeniería Electrónica y Automática	6	1,65
Ingeniería Mecánica	1	0,27
TOTALES	364	100,00

1 DOCENCIA Y ESTUDIANTES4 Estudiantes de 3^{er} ciclo y postgrado**5 Estudiantes en másters y cursos de especialistas universitarios**

Organizador	Denominación	Datos	
		Nº Edición y Duración	Nº Estudiantes
Dpto. Ingeniería Civil	Experto en Ingeniería de Puertos y Costas	2005-2006	25
Dpto. de Derecho Público	Experto en Derecho de la Extranjería y la Inmigración	2005-2006	24
	Máster / Experto en Prevención de RRLI VII Edición (en línea)	2005-2007	98
	Máster / Experto en Prevención de Riesgos Laborales	2003-2005	90
		2004-2006	98
Dpto. de Economía y Dirección de Empresas	Experto en Alta Dirección en Retail	2005-2006	15
	Experto en Comercio Internacional y Logística (semipresencial)	2004-2005	27
		2005-2006	20
	Máster en Dirección de Marketing	2003-2005	20
	Máster en Dirección de Marketing II Edición	2005-2007	24
	Máster en Dirección y Gestión de las Organ. y Serv. Deportivos	2003-2005	45
Dpto. de Arte, Ciudad y Territorio	Máster / Experto en Proyección Urbanística y Paisaje	2004-2005	11
		2005-2007	15
Dpto. de Economía Financiera y Contabilidad	Máster en Banca y Finanzas	2005-2007	34
Dpto. Métodos Cuantitativos en Economía y Gestión y Dpto. Análisis Económ. y Aplicado	Máster en Economía	2004-2005	5
		2005-2007	2
Dpto. de Didácticas Especiales	Experto en Tabaquismo (en línea)	2005-2006	5
	Máster de Educación para la Salud (en línea)	2005-2007	8
Dpto. de Ciencias Jurídicas Básicas	Máster en Protocolo, Comunicac. y Rel. Externas (en línea)	2005-2007	26
Dpto. de Ciencias Médicas y Quirúrgicas	Experto en Geriatria y Gerontología III Edición (semipresencial)	2005-2006	37
Dpto. de Psicología y Sociología	Experto en Mediación Familiar	2004-2005	25
Dpto. Química	Máster en CC. Y Tecn. Marinas Aplic. a la Gestión. (en línea)	2003-2005	2
Dpto. Morfología	Máster en Educación y Promoción para la Salud	2004-2006	31
Dpto. de Ingeniería de Procesos	Máster Internacional de Turismo	2004-2006	20
		2005-2007	25
Dpto. de Ciencias Clínicas	Experto en Obesidad (en línea)	2005-2006	43
	Experto en Nutrición Comunitaria	2004-2005	52
Dpto. de Geografía	Experto en Guía e Intérprete del Patrimonio Natural	2004-2005	15
Escuela Universitaria Politécnica	Experto Mantenimiento de Instalaciones de Edificios	2004-2005	29
		2005-2006	32
Facultad de Traducción e Interpretación	Máster en Enseñanza de Español como Lengua Extranjera	2004-2006	32
		2005-2007	32
	Máster en Subtitulado y Audiodescripción	2005-2007	15
Instituto Universitario de Sanidad Animal y Seguridad Alimentaria	Máster / Experto en Acuicultura	2005-2007	23

Organizador	Denominación	Datos	
		Nº Edición y Duración	Nº Estudiantes
Centro de Formación Continua	Experto Dcho Tributario.Tribut. Gral. y Espec. Canarias	2005-2006	40
	Experto Formac. Gestores Entidades y Proy. Volunt.	2005-2006	21
	Experto en Admin. y Dirección de Empresas	2004-2005	12
	Experto en Admin. y Dirección de Empresas (en línea)	2005-2006	10
	Experto en Identificación e Intervención Educativa y Familiar con el Alumnado de Altas Capacidades Intelect (en línea)	2004-2005	33
	Experto en Fundamentos Psicológicos III Edición (en línea)	2005-2006	18
	Experto en Gestión de la I+D+I (en línea)	2005-2006	5
	Experto en Dirección de Recursos Humanos (en línea)	2005-2006	53
	Experto en Dirección de Recursos Humanos (en línea)	2005-2006	25
	Experto en Resol. de Conflictos en el Aula (en línea)	2004-2005	2
		2005-2006	1
	Experto en Orientación Educativa (en línea)	2004-2005	8
		2005-2005	5
	Experto en Atención a las Necesidades Educativas	2004-2005	9
		2005-2006	15
	Experto en Alta Dirección Universitaria (en línea)	2005-2006	70
	Experto en Gestión Hotelera: Aplicaciones de la Innovación, la Calidad y la Sostenibilidad (en línea)	2004-2005	7
		2005-2006	2
	Máster en Estudios Políticos y Sociales	2005-2007	16
	Máster Interuniversitario de Bioética II Edición (en línea)	2005-2007	26
Máster en Admin. y Dirección Empresas II Edición (en línea)	2005-2007	17	
Máster en Enfermería Laboral (semipresencial)	2005-2007	11	
TOTAL DE ESTUDIANTES			1.411

Nota:

La tabla muestra el número total de estudiantes matriculados en másters y cursos de postgrado organizados en la ULPGC en el período 2004-2006 (a fecha de diciembre 2005)

(en línea) Impartido vía Web en la estructura Teleformación ULPGC

Bienio	Sexo		TOTAL
	Hombres	Mujeres	
04/06	225	238	463
05/07	270	238	508
TOTALES	495	476	971

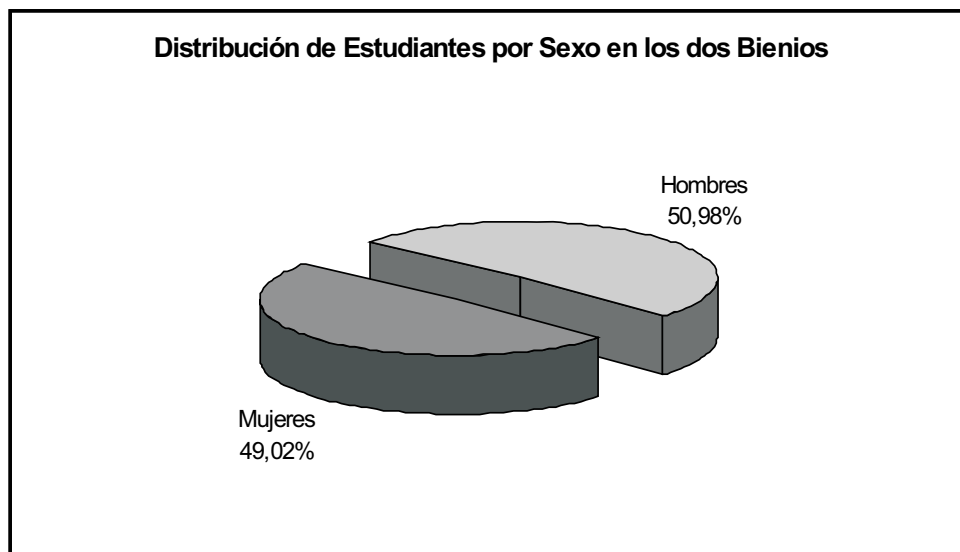

1 DOCENCIA Y ESTUDIANTES

5 Perfil del estudiante de 3^{er} ciclo

2 Estudiantes por edad

Edad	Nº Estudiantes			
	04/06	05/07	TOTAL	%
<23		7	7	0,72
23-24	30	51	81	8,34
25-26	74	103	177	18,23
27-28	72	58	130	13,39
29-30	24	23	47	4,84
31-32	75	68	143	14,73
33-34	37	31	68	7,00
35-36	15	11	26	2,68
37-38	27	26	53	5,46
39-40	36	29	65	6,69
41-42	12	18	30	3,09
43-44	9	22	31	3,19
45-46	15	18	33	3,40
47-48	12	15	27	2,78
49-50	9	6	15	1,54
>50	16	22	38	3,91
TOTALES	463	508	971	100,00

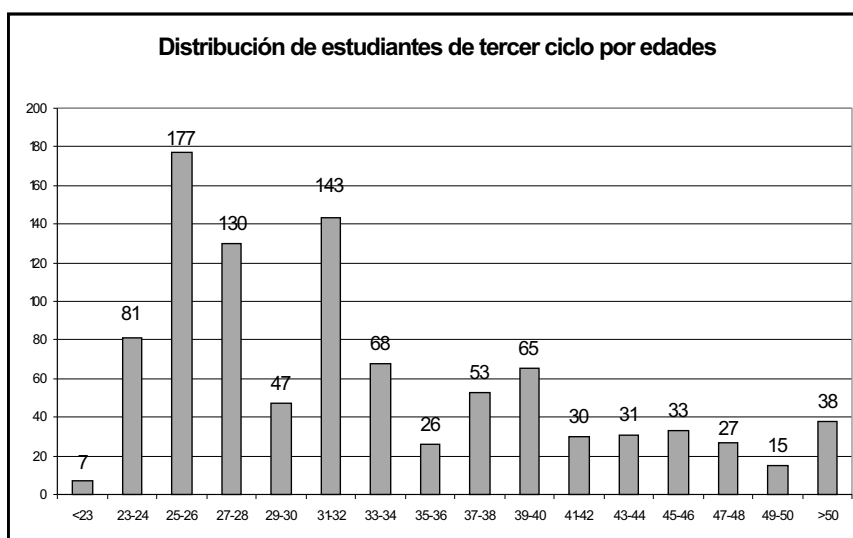

Organización	N° Estudiantes		
	04/06	05/07	TOTAL
Universidad	40	36	76
Administración del Estado	114	143	257
Empresa Privada	118	127	245
No Trabaja	191	202	393
TOTALES	463	508	971

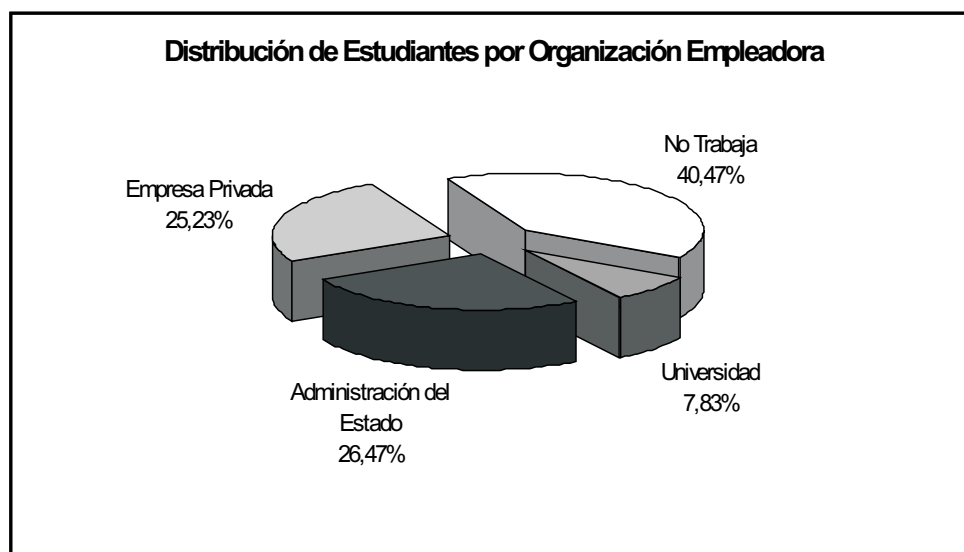

1 DOCENCIA Y ESTUDIANTES

5 Perfil del estudiante de 3^{er} ciclo

4 Estudiantes por su vinculación con la ULPGC

Vinculación ULPGC	Nº Estudiantes			
	04/06	05/07	TOTAL	%
Becario	18	16	34	3,50
Docente	25	29	54	5,56
Otro tipo de Contrato	24	43	67	6,90
PAS	4	5	9	0,93
Sin Vinculación	392	415	807	83,11
TOTALES	463	508	971	100,00

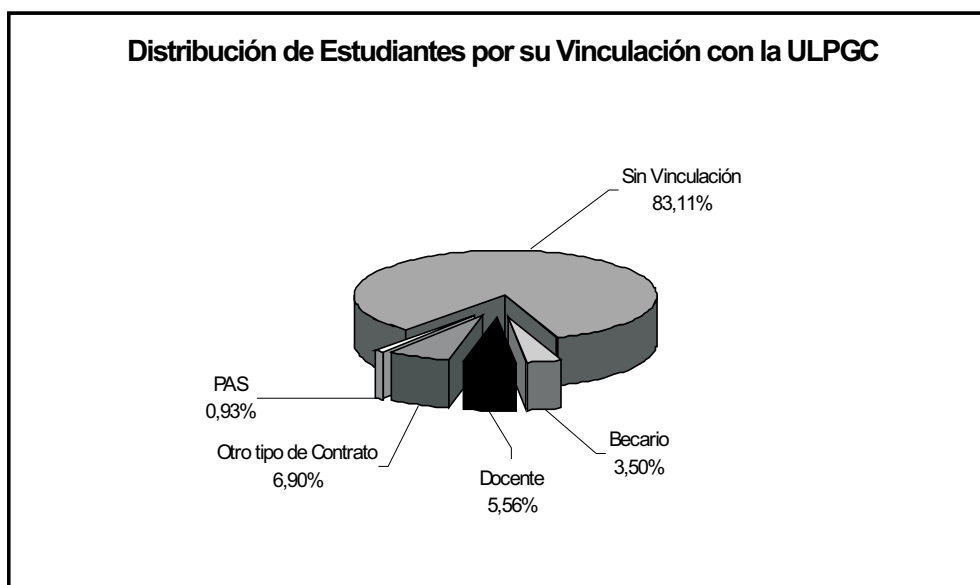

Tipo de Matrícula	N° Estudiantes			
	04/06	05/07	TOTAL	%
Ordinaria	394	418	812	83,63
Familia numerosa de 1ª (FN 1ª)	13	11	24	2,47
Familia numerosa de 2ª (FN 2ª)	0	2	2	0,21
Personal ULPGC	39	46	85	8,75
Becarios de Investigación	13	25	38	3,91
Becarios de Investigación + FN 1ª	0	1	1	0,10
Becarios MEC	0	1	1	0,10
Becarios de la Comunidad Autónoma	0	1	1	0,10
Convalidaciones	2	0	2	0,21
Minusvalía	2	2	4	0,41
Alumnos con minusvalía + FN 1ª	0	1	1	0,10
TOTALES	463	508	971	100,00

1 DOCENCIA Y ESTUDIANTES

5 Perfil del estudiante de 3^{er} ciclo

6 Estudiantes por título de acceso

Título	Nº Estudiantes			
	04/06	05/07	TOTAL	%
Área de CC. Experimentales y de la Salud	143	176	319	34,71
Lic. Biología	4	8	12	1,31
Lic. Biología Ambiental	1	1	2	0,22
Lic. Ciencias	0	1	1	0,11
Lic. Ciencias Ambientales	4	1	5	0,54
Lic. Ciencias Biológicas	1	4	5	0,54
Lic. Ciencias del Mar	25	35	60	6,53
Lic. Ciencias Físicas	2	5	7	0,76
Lic. Ciencias Geológicas	1	0	1	0,11
Lic. Ciencias Matemáticas	5	1	6	0,65
Lic. Ciencias Químicas	3	1	4	0,44
Lic. Farmacia	4	12	16	1,74
Lic. Geología	0	1	1	0,11
Lic. Matemáticas	1	0	1	0,11
Lic. Medicina	30	47	77	8,38
Lic. Medicina y cirugía	34	25	59	6,42
Lic. Odontología	0	1	1	0,11
Lic. Química	1	1	2	0,22
Lic. Veterinaria	27	32	59	6,42
Área de Ciencias Sociales y Jurídicas	145	126	271	29,49
Lic. Administración y Dirección de Empresas	5	2	7	0,76
Lic. Antropología Social	4	0	4	0,44
Lic. Ciencias de la Actividad Física y Deporte	15	5	20	2,18
Lic. Ciencias de la Educación	6	0	6	0,65
Lic. Ciencias de la Información	0	4	4	0,44
Lic. Ciencias del Trabajo	1	0	1	0,11
Lic. Ciencias Económicas	1	0	1	0,11
Lic. Ciencias Económicas y Empresariales	10	16	26	2,83
Lic. Ciencias Políticas y Sociológicas	1	1	2	0,22

Lic. Derecho	44	48	92	10,01
Lic. Económicas	2	5	7	0,76
Lic. Educación Física	8	13	21	2,29
Lic. Estadística e Investigación Operativa	1	0	1	0,11
Lic. Gestión y Organización Industrial	0	1	1	0,11
Lic. Musicología	8	0	8	0,87
Lic. Profesor Superior de Música	5	7	12	1,31
Lic. Psicología	9	6	15	1,63
Lic. Psicopedagogía	24	18	42	4,57
Lic. Publicidad y Relaciones públicas	1	0	1	0,11
Área de Humanidades	64	47	111	12,08
Lic. Bellas Artes	1	4	5	0,54
Lic. Documentación	1	1	2	0,22
Lic. Filología	2	0	2	0,22
Lic. Filología Francesa	0	1	1	0,11
Lic. Filología Hispánica	16	4	20	2,18
Lic. Filología Inglesa	4	4	8	0,87
Lic. Filología Moderna	0	1	1	0,11
Lic. Filosofía y ciencias de la educación	1	0	1	0,11
Lic. Filosofía y Letras	0	2	2	0,22
Lic. Geografía	3	3	6	0,65
Lic. Geografía e Historia	13	9	22	2,39
Lic. Historia	12	10	22	2,39
Lic. Historia del Arte	0	1	1	0,11
Lic. Literatura española	1	0	1	0,11
Lic. Periodismo	0	1	1	0,11
Lic. Prehistoria y Arqueología	1	0	1	0,11
Lic. Traducción e Interpretación	9	6	15	1,63

1 DOCENCIA Y ESTUDIANTES

5 Perfil del estudiante de 3^{er} ciclo

6 Estudiantes por título de acceso (cont.)

Título	Nº Estudiantes			
	03/05	04/06	TOTAL	%
Área de Enseñanzas Técnicas	55	49	104	11,32
Arquitecto	20	7	27	2,94
Ing. Mecánica y Materiales	1	0	1	0,11
Ing. Agrónomo	0	1	1	0,11
Ing. Caminos, Canales y Puertos	3	0	3	0,33
Ing. Industrial	13	22	35	3,81
Ing. Industrial Eléctrico	2	0	2	0,22
Ing. Industrial Químico	2	2	4	0,44
Ing. Informática	0	1	1	0,11
Ing. Mecánica	0	1	1	0,11
Ing. Organización Industrial	0	1	1	0,11
Ing. Químico	1	0	1	0,11
Ing. Superior Electromecánico del I.C.A.I.	1	0	1	0,11
Ing. Telecomunicaciones	8	11	19	2,07
Ingeniero. Técnicas energéticas	0	1	1	0,11
Lic. Urbanismo	1	0	1	0,11
Lic. Informática	3	2	5	0,54
Resto	34	80	114	12,40
Estudios de origen de Doctor, no homologados	32	76	108	11,75
Estudios de carácter profesional de Grado Superior	1	4	5	0,54
Estudios de CC. Eclesiásticas Equivalente a Licenciado	1	0	1	0,11
TOTALES	441	478	919	100,00

Universidad de Origen	Nº Estudiantes			
	04/06	05/07	TOTAL	%
U. de Las Palmas de Gran Canaria	247	230	477	49,12
U. extranjeras	39	97	136	14,01
U. de La Laguna	46	62	108	11,12
U. Complutense de Madrid	14	11	25	2,57
U. Nacional de Educación a Distancia	14	9	23	2,37
U. de Granada	8	9	17	1,75
U. Politécnica de Madrid	8	4	12	1,24
U. Autónoma de Barcelona	2	2	4	0,41
U. de Barcelona	0	5	5	0,51
U. de Salamanca	6	8	14	1,44
U. de Zaragoza	5	2	7	0,72
U. del País Vasco	2	1	3	0,31
U. de Oviedo	0	4	4	0,41
U. Autónoma de Madrid	7	2	9	0,93
U. de Valladolid	3	2	5	0,51
U. de Santiago de Compostela	4	3	7	0,72
U. de Sevilla	5	5	10	1,03
U. de Córdoba	3	3	6	0,62
U. Politécnica de Valencia	0	0	0	0,00
U. de Cádiz	4	1	5	0,51
U. Vigo	1	1	2	0,21
U. de Jaén	1	0	1	0,10
U. de Valencia (Estudi General)	3	3	6	0,62
U. León	1	3	4	0,41
U. Alicante	1	0	1	0,10

1 DOCENCIA Y ESTUDIANTES5 Perfil del estudiante de 3^{er} ciclo**7 Estudiantes por universidad de origen (cont.)**

Universidad de Origen	Nº Estudiantes			
	04/06	05/07	TOTAL	%
U. Católica San Antonio de Murcia	1	2	3	0,31
U. Politécnica de Cataluña	0	0	0	0,00
U. Alcalá de Henares	1	0	1	0,10
U. Pública de Navarra	1	2	3	0,31
U. Navarra (Universidad de la Iglesia)	0	1	1	0,10
Universidad Miguel Hernández de Elche	2	0	2	0,21
U. Murcia	5	0	5	0,51
U. Málaga	1	2	3	0,31
U. De Almería	3	0	3	0,31
Universidad de Cantabria	1	0	1	0,10
U. de Extremadura	0	0	0	0,00
Universidad de Girona	0	1	1	0,10
U. de La Coruña	1	1	2	0,21
Universidad Deusto	0	1	1	0,10
U. Oberta de Cataluña	2	2	4	0,41
U. Pablo de Olavide	0	0	0	0,00
Universidad Pompeu Fabra	0	1	1	0,10
U. Europea de Madrid	1	1	2	0,21
U. Dos Açores	0	0	0	0,00
U. De San Pablo - CEU	1	4	5	0,51
U. Alfonso X El Sabio	1	3	4	0,41
U. Rovira I Virgili	0	1	1	0,10
Subdirección General de Títulos, Conv. y Homolog.	0	0	0	0,00
Ministerio de Educación y Cultura	16	15	31	3,19
Pontificia de Comillas (U. de la Iglesia)	1	1	2	0,21
Ámbito militar	0	0	0	0,00
Pontificia de Salamanca (U. de la Iglesia)	1	1	2	0,21
Sin clasificar	0	2	2	0,21
TOTALES	463	508	971	100,00

País y CC.AA.	Provincia	Nº Estudiantes			
		04/06	05/07	TOTAL	%
Canarias		432	453	885	91,14
	Las Palmas	426	432	858	88,36
	Santa Cruz de Tenerife	6	21	27	2,78
España		13	20	33	3,40
Andalucía		3	2	5	0,51
	Sevilla	0	1	1	0,10
	Málaga	2	0	2	0,21
	Córdoba	1	1	2	0,21
Asturias		1	0	1	0,10
Cataluña		3	9	12	1,24
	Barcelona	3	8	11	1,13
	Girona	0	1	1	0,10
Comunidad Valenciana		2	2	4	0,41
	Alicante	1	1	2	0,21
	Castellón	1	0	1	0,10
	Valencia	0	1	1	0,10
Baleares		1	0	1	0,10
Castilla y León		1	1	2	0,21
	Burgos	1	0	1	0,10
	Salamanca	0	1	1	0,10
Galicia		1	1	2	0,21
	Lugo	1	0	1	0,10
	Pontevedra	0	1	1	0,10
La Rioja		0	1	1	0,10
Madrid		1	2	3	0,31
País Vasco		0	2	2	0,21
	Guipúzcoa	0	1	1	0,10
	Vizcaya	0	1	1	0,10
Extranjero		16	37	53	5,46
TOTALES		461	510	971	100,00

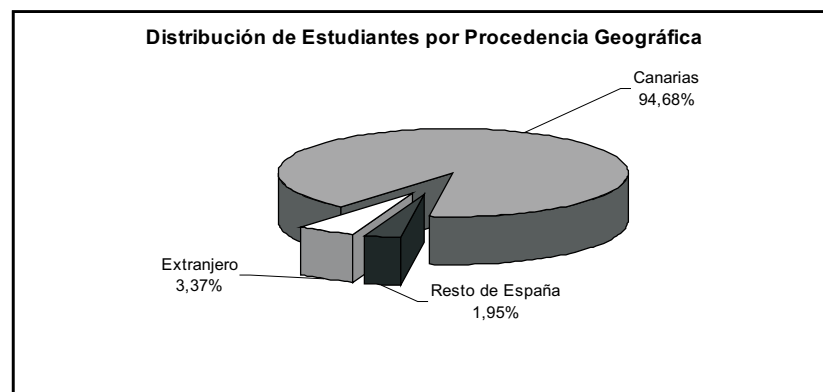

Estudiantes de Canarias por isla de procedencia 10

Isla de Procedencia	Nº Estudiantes			
	04/06	05/07	TOTAL	%
Gran Canaria	416	416	832	94,33
Lanzarote	7	9	16	1,81
Tenerife	5	18	23	2,61
Fuerteventura	3	4	7	0,79
La Palma	1	2	3	0,34
El Hierro	0	1	1	0,11
La Gomera	0	0	0	0,00
TOTALES	432	450	882	100,00

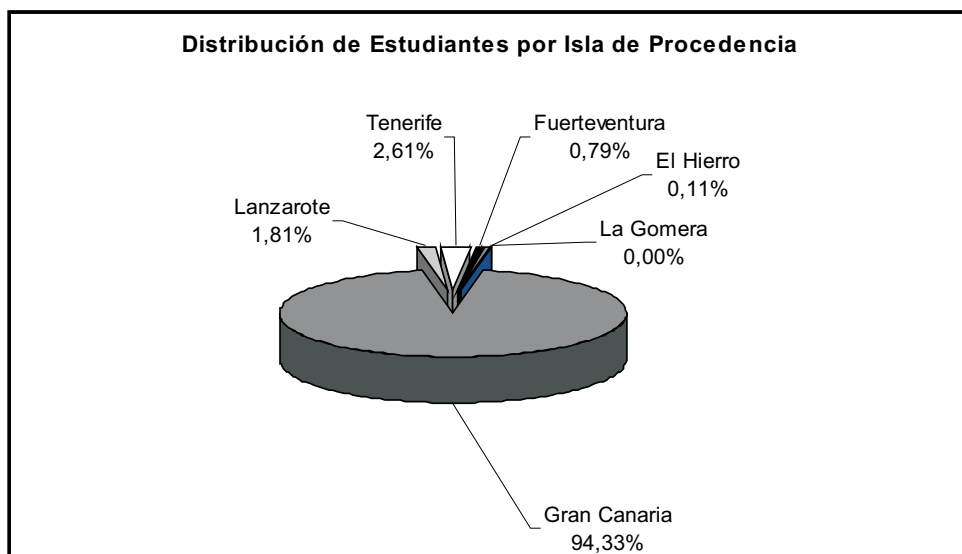

1 DOCENCIA Y ESTUDIANTES**5** Perfil del estudiante de 3^{er} ciclo**11** Estudiantes de la provincia de Las Palmas por municipio

Isla	Municipio	Nº Estudiantes			
		04/06	05/07	TOTAL	%
Gran Canaria		416	416	832	97,31
	Las Palmas de Gran Canaria	294	287	581	67,95
	Telde	36	35	71	8,30
	Aruca	16	21	37	4,33
	Santa Brígida	13	20	33	3,86
	Santa Lucía de Tirajana	6	8	14	1,64
	Ingenio	7	9	16	1,87
	Gáldar	7	6	13	1,52
	San Bartolomé de Tirajana	5	10	15	1,75
	Mogán	0	2	2	0,23
	Firgas	3	3	6	0,70
	Santa María de Guía de Gran Canaria	5	2	7	0,82
	Valsequillo de Gran Canaria	4	3	7	0,82
	Agáete	1	1	2	0,23
	Agüimes	5	6	11	1,29
	Moya	3	0	3	0,35
	Vega de San Mateo	2	2	4	0,47
	Valleseco	1	0	1	0,12
	Teror	7	1	8	0,94
	San Nicolás de Tolentino	1	0	1	0,12
Lanzarote		7	9	16	1,87
	Arrecife	3	8	11	1,29
	San Bartolomé	1	0	1	0,12
	Teguise	0	1	1	0,12
	Tias	1	0	1	0,12
	Tinajo	1	0	1	0,12
	Haría	1	0	1	0,12
Fuerteventura		3	4	7	0,82
	Antigua	0	0	0	0,00
	Puerto del Rosario	3	4	7	0,82
TOTALES		426	429	855	100,00

Centro	Titulación	Datos	
		Año Plan	Créditos Totales
Área de CC. Experimentales y de la Salud			
F. Ciencias de la Salud	Dip. Enfermería	1997	236,00
	Dip. Enfermería (Lanzarote)	1997	236,00
	Dip. Fisioterapia	2004	207,00
	Lic. Medicina	1997	540,00
F. Veterinaria	Lic. Veterinaria	2000	415,00
F. Ciencias del Mar	Lic. Ciencias del Mar	2001	345,00
Área de Ciencias Sociales y Jurídicas			
F. Formación del Profesorado	Dip. Educación Social	1998	199,00
	Maestro: Esp. Audición y Lenguaje	2001	195,50
	Maestro: Esp. Educación Especial	2000	204,50
	Maestro: Esp. Educación Física	2000	204,50
	Maestro: Esp. Educación Infantil	2000	204,50
	Maestro: Esp. Educación Musical	2000	204,50
	Maestro: Esp. Educación Primaria	2000	204,50
	Maestro: Esp. Lengua Extranjera	2000	206,00
	Lic. Psicopedagogía (2ºCiclo)	2000	127,50
	Lic. Psicopedagogía (en línea)	2000	127,50
F. Ciencias Económicas y Empresariales	Dip. Turismo (Las Palmas)	1996	207,00
	Dip. Turismo (Lanzarote)	1996	207,00
	Dip. CC. Empresariales	1994	207,00
	Lic. Adm. y Direc. Empresas	1994	307,00
	Lic. Economía	1994	311,00
F. Ciencias Jurídicas	Dip. Relaciones Laborales	1993	214,00
	Dip. Trabajo Social	1998	200,00
	Lic. Derecho	1991	6,25
F. CC. Act. Física y Deporte	Lic. CC. Act. Física y Deporte	2001	340,00
Área de Humanidades			
F. Traductores e Intérpretes	Lic. Trad. e Interp. - Alemán	2000	300,00
	Lic. Trad. e Interp. - Francés	2000	300,00
	Lic. Trad. e Interp. - Inglés	2000	300,00

(*) Titulaciones que no están distribuidas por créditos

Nota: En la tabla se muestran los planes vigentes en el curso 2005-2006

1 DOCENCIA Y ESTUDIANTES**6 Planes de estudio****1 Créditos asignados por titulación (cont.)**

Centro	Titulación	Datos	
		Año Plan	Créditos Totales
F. Filología	Lic. Filología Hispánica	1993	290,00
	Lic. Filología Inglesa	1994	309,00
F. Geografía e Historia	Lic. Geografía	2000	303,00
	Lic. Historia	2001	324,00
Área de Enseñanzas Técnicas			
E.T.S. Arquitectura	Arquitecto	2001	447,00
E.T.S. Telecomunicaciones	Ing. de Telecomunicación	2000	423,00
	Ing. Electrónica (2ºCiclo)	2000	166,00
E.U. Informática	Ing. Tec. Inform. de Gestión	2000	225,00
	Ing. Tec. Inform. de Sistemas	2000	225,00
E.U. Ing. Tec. Telecom.	Ing. Tec. T. Esp. Sist. de Telecom.	2000	241,50
	Ing. Tec. T. Esp. Sist. Electrónicos	2000	241,50
	Ing. Tec. T. Esp. Sonido e Imagen	2000	241,50
	Ing. Tec. T. Esp. Telemática	2000	241,50
	Ing. Tec. Telecomunicaciones (Plan Antiguo)	1989	(*)
F. Informática	Ing. Informático	1997	423,00
	Lic. Informática (2ºCiclo)	1989	162,00
E.T.S. Ingenieros Industriales	Ing. Automática y Electr. Industrial (2ºCiclo)	2001	159,00
	Ing. Industrial	2001	431,50
	Ing. Organización Industrial (2ºciclo)	2001	159,00
	Ingeniería Química	2001	417,00
E.U. Politécnica	Ing. Tec. Diseño Industrial	1997	248,00
	Ing. Tec. Industrial Esp. Electr. I.	2001	254,00
	Ing. Tec. Industrial Esp. Electricidad	2001	254,00
	Ing. Tec. Industrial Esp. Mecánica	2001	254,00
	Ing. Tec. Industrial Esp. Química I.	2001	254,00
	Ing. Tec. Industrial (Plan Antiguo)	1976	(*)
	Ing. Tec. Naval Esp. Estr. Marinas	2001	243,00
	Ing. Tec. Naval Esp. Pro. y S. Buque	2001	243,00
	Ing. Tec. Naval (Plan Antiguo)	1976	(*)
	Ing. Tec. OP, Construcc. Civiles	2001	254,00
	Ing. Tec. OP, Transp. y Serv. Urb	2001	254,00
	Ing. Tec. OP, espec. Hidrología	2001	254,00
	Ing. Tec. Obras Públicas (Plan Antiguo)	1976	(*)
	Ing. Tec. Topografía	2001	243,00

Planes de estudio por fecha de publicación en el BOE 2

Centro	Titulación	Datos	
		Fecha BOE	Situación
Área de CC. Experimentales y de la Salud			
F. Ciencias de la Salud	Dip. Enfermería	06-NOV-1997	Activo
	Dip. Enfermería (Lanzarote)	06-NOV-1997	Activo
	Dip. Fisioterapia	13-ENE-2004	Activo
	Lic. Medicina	23-JUL-1997	Activo
F. Veterinaria	Lic. Veterinaria	20-ENE-2000	Activo
F. Ciencias del Mar	Lic. Ciencias del Mar	19-FEB-2001	Activo
Área de Ciencias Sociales y Jurídicas			
F. Formación del Profesorado	Dip. Educación Social	04-NOV-1998	Activo
	Maestro: Esp. Audición y Lenguaje	19-FEB-2001	Activo
	Maestro: Esp. Educación Especial	14-NOV-2000	Activo
	Maestro: Esp. Educación Física	15-NOV-2000	Activo
	Maestro: Esp. Educación Infantil	14-NOV-2000	Activo
	Maestro: Esp. Educación Musical	14-NOV-2000	Activo
	Maestro: Esp. Educación Primaria	15-NOV-2000	Activo
	Maestro: Esp. Ed. Primaria (en línea)	01-ENE-0001	
	Maestro: Esp. Lengua Extranjera	14-NOV-2000	Activo
	Lic. Psicopedagogía (2ºCiclo)	15-NOV-2000	Activo
	Lic. Psicopedagogía (en línea)	15-NOV-2000	Activo
F. Ciencias Económicas y Empresariales	Dip. Turismo (Las Palmas)	21-NOV-1996	Activo
	Dip. Turismo (en línea)	01-ENE-0001	
	Dip. Turismo (Lanzarote)	21-NOV-1996	Activo
	Dip. CC. Empresariales	21-OCT-1994	Activo
	Lic. Adm. y Direc. Empresas	21-OCT-1994	Activo
	Lic. Economía	10-SEP-1994	Activo
	Dip. Relaciones Laborales	14-JUN-1993	Activo
F. Ciencias Jurídicas	Dip. Trabajo Social	28-MAR-1998	Activo
	Lic. Derecho	06-SEP-1991	Activo
F. CC. Act. Física y Deporte	Lic. CC. Act. Física y Deporte	28-JUL-2001	Activo
Área de Humanidades			
F. Traductores e Intérpretes	Lic. Trad. e Interp. - Alemán	19-SEP-2000	Activo
	Lic. Trad. e Interp. - Francés	19-SEP-2000	Activo
	Lic. Trad. e Interp. - Inglés	19-SEP-2000	Activo

1 DOCENCIA Y ESTUDIANTES**6 Planes de estudio****2 Planes de estudio por fecha publicación en el BOE (cont.)**

Centro	Titulación	Datos	
		Fecha BOE	Situación
F. Filología	Lic. Filología Hispánica	23-DIC-1993	Activo
	Lic. Filología Inglesa	26-OCT-1994	Activo
F. Geografía e Historia	Lic. Geografía	19-SEP-2000	Activo
	Lic. Historia	28-AGO-2001	Activo
Área de Enseñanzas Técnicas			
E.T.S. Arquitectura	Arquitecto	03-SEP-2001	Activo
E.T.S. Telecomunicaciones	Ing. de Telecomunicación	14-NOV-2000	Activo
	Ing. Electrónica (2º Ciclo)	15-NOV-2000	Activo
E.U. Informática	Ing. Tec. Inform. de Gestión	19-SEP-2000	Activo
	Ing. Tec. Inform. de Sistemas	19-SEP-2000	Activo
E.U. Ing. Tec. Telecom.	Ing. Tec. T. Esp. Sist. de Telecom.	15-NOV-2000	Activo
	Ing. Tec. T. Esp. Sist. Electrónicos	14-NOV-2000	Activo
	Ing. Tec. T. Esp. Sonido e Imagen	15-NOV-2000	Activo
	Ing. Tec. T. Esp. Telemática	14-NOV-2000	Activo
F. Informática	Ing. Informático	20-NOV-1997	Activo
	Lic. Informática (2º Ciclo)	01-DIC-1989	A Extinguir
E.T.S. Ingenieros Industriales	Ing. Automática y Electr. Industrial (2º Ciclo)	14-DIC-2001	Activo
	Ing. Industrial	25-AGO-2001	Activo
	Ing. Organización Industrial (2º Ciclo)	25-AGO-2001	Activo
	Ing. Química	27-AGO-2001	Activo
E.U. Politécnica	Ing. Tec. Diseño Industrial	14-NOV-1997	Activo
	Ing. Tec. Industrial (Plan Antiguo)	24-DIC-1976	Extinguido
	Ing. Tec. Industrial Esp. Electr. I.	03-SEP-2001	Activo
	Ing. Tec. Industrial Esp. Electricidad	03-SEP-2001	Activo
	Ing. Tec. Industrial Esp. Mecánica	13-SEP-2001	Activo
	Ing. Tec. Industrial Esp. Química I.	01-ENE-2001	Activo
	Ing. Tec. Naval (Plan Antiguo)	24-DIC-1976	A Extinguir
	Ing. Tec. Naval Esp. Estr. Marinas	01-ENE-2001	Activo
	Ing. Tec. Naval Esp. Pro. y S. Buque	01-ENE-2001	Activo
	Ing. Tec. Obras Públicas (Plan Antiguo)	24-DIC-1976	A Extinguir
	Ing. Tec. OP Esp. Construcc. Civiles	04-SEP-2001	Activo
	Ing. Tec. OP Esp. Hidrología	14-DIC-2001	Activo
	Ing. Tec. OP Esp. Transp. y Ser. Urb.	14-DIC-2001	Activo
	Ing. Tec. Topografía	30-AGO-2001	Activo
	Ing. Tec. Topografía (Plan Antiguo)	24-DIC-1976	A Extinguir

Estudiantes que han finalizado los estudios por titulación y sexo 1

Centro	Titulación	Sexo		
		Hombres	Mujeres	TOTAL
Área de CC. Experimentales y de la Salud		89	228	317
F. Ciencias de la Salud	Dip. Enfermería (Las Palmas)	22	82	104
	Dip. Enfermería (Lanzarote)	1	29	30
	Dip. Fisioterapia	9	19	28
	Lic. Medicina	16	45	61
F. Veterinaria	Lic. Veterinaria	25	30	55
F. Ciencias del Mar	Lic. Ciencias del Mar	16	23	39
Área de Ciencias Sociales y Jurídicas		387	788	1.175
F. Formación del Profesorado	Dip. Educación Social	10	45	55
	Maestro: Esp. Audición y Lenguaje	3	23	26
	Maestro: Esp. Educación Especial	4	25	29
	Maestro: Esp. Educación Física	26	24	50
	Maestro: Esp. Educación Infantil	6	54	60
	Maestro: Esp. Educación Musical	10	26	36
	Maestro: Esp. Educación Primaria	7	29	36
	Maestro: Esp. Lengua Extranjera	4	34	38
	Lic. Psicopedagogía (en línea)	9	19	28
	Lic. Psicopedagogía (2ºCiclo)	6	32	38
F. Ciencias Económicas y Empresariales	Dip. Turismo (Las Palmas)	8	52	60
	Dip. Turismo (Lanzarote)	7	16	23
	Dip. CC. Empresariales	48	55	103
	Lic. Adm. y Direc. Empresas	56	79	135
	Lic. Economía	27	18	45
F. Ciencias Jurídicas	Dip. Relaciones Laborales	21	35	56
	Dip. Trabajo Social	12	60	72
	Lic. Derecho	81	135	216
F. CC. Act. Física y Deporte	Lic. CC. Act. Física y Deporte	42	27	69
Área de Humanidades		55	130	185
F. Traductores e Intérpretes	Lic. Trad. e Interp. - Alemán	5	2	7
	Lic. Trad. e Interp. - Francés	1	4	5
	Lic. Trad. e Interp. - Inglés	10	62	72

1 DOCENCIA Y ESTUDIANTES

7 Rendimiento académico

1 Estudiantes que han finalizado los estudios por titulación y sexo (cont.)

Centro	Titulación	Sexo		TOTAL
		Hombres	Mujeres	
F. Filología	Lic. Filología Hispánica	8	27	35
	Lic. Filología Inglesa	7	23	30
F. Geografía e Historia	Lic. Geografía	10	4	14
	Lic. Historia	14	8	22
Área de Enseñanzas Técnicas		491	229	720
E.T.S. Arquitectura	Arquitecto	45	30	75
E.T.S. Telecomunicaciones	Ing. de Telecomunicación	21	10	31
	Ing. Electrónica (2º Ciclo)	5	1	6
E.U. Informática	Ing. Tec. Inform. de Gestión	17	10	27
	Ing. Tec. Inform. de Sistemas	44	7	51
E.U. Ing. Tec. Telecom.	Ing. Tec. T. Esp. Sist. de Telecom.	27	13	40
	Ing. Tec. T. Esp. Sist. Electrónicos	24	4	28
	Ing. Tec. T. Esp. Sonido e Imagen	40	18	58
	Ing. Tec. T. Esp. Telemática	48	12	60
F. Informática	Ing. Informático	13	3	16
E.T.S. Ingenieros Industriales	Ing. Industrial	56	25	81
	Ingen. en Automática y Electr. Indus. (2º ciclo)	2	1	3
	Ing. Organización Industrial (2º Ciclo)	6	2	8
E.U. Politécnica	Ing. Tec. Diseño Industrial	9	14	23
	Ing. Tec. Industrial Esp. Química I.	9	8	17
	Ing. Tec. Industrial Esp. Electr. I.	8	2	10
	Ing. Tec. Industrial Esp. Electricidad	9	4	13
	Ing. Tec. Industrial Esp. Mecánica	26	5	31
	Ing. Tec. Industrial	33	14	47
	Ing. Tec. Naval	2	2	4
	Ing. Tec. Naval Esp. Estr. Marinas	7	4	11
	Ing. Tec. Naval Esp. Pro. Y S. Buque	6	2	8
	Ing. Tec. Obras Públicas	16	24	40
	Ingen. Téc. Obras Públicas, Construcciones Civiles	9	4	13
	Ingen. Téc. Obras Públicas, transporte y ser.urb	2	0	2
	Ing. Tec. Topografía	7	10	17
TOTALES		1.022	1.375	2.397

Estudiantes que han finalizado los estudios por titulación y sexo (cont.) 1

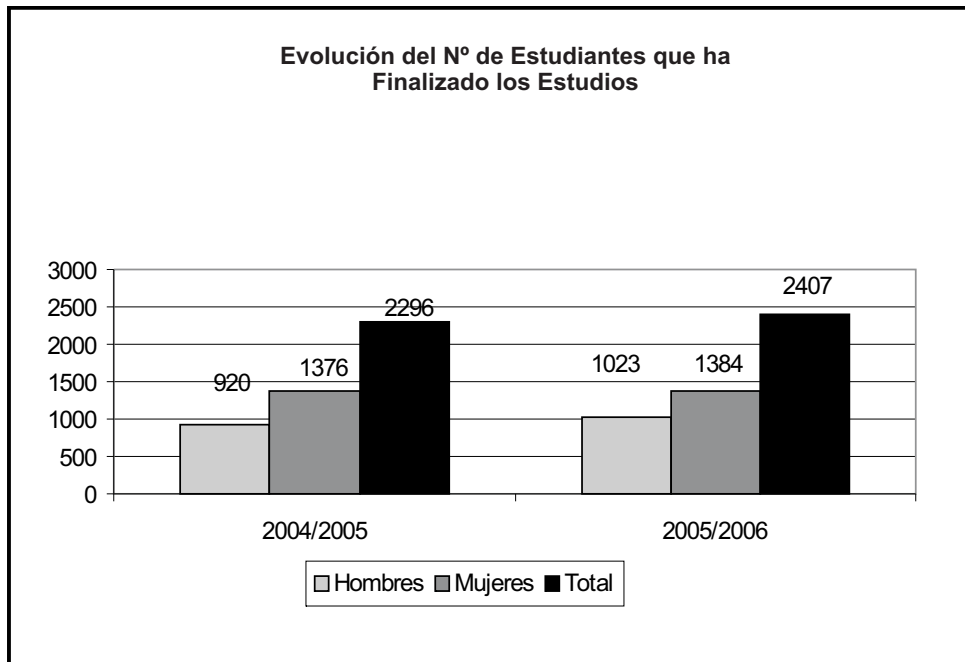

1 DOCENCIA Y ESTUDIANTES

7 Rendimiento académico

2 Hombres que han finalizado los estudios por titulación y edad

Centro	Titulación	Edad									TOTAL
		20	21	22	23	24	25	26	27-29	>=30	
Área de CC. Experimentales y de la Salud		10	6	6	17	14	9	4	10	13	89
F. Ciencias de la Salud	Dip. Enfermería (Las Palmas)	4	5	1	0	2	2	2	1	5	22
	Dip. Enfermería (Lanzarote)	0	1	0	0	0	0	0	0	0	1
	Dip. Fisioterapia	6	0	0	0	0	1	0	2	0	9
	Lic. Medicina	0	0	0	10	3	0	2	1	0	16
F. Veterinaria	Lic. Veterinaria	0	0	5	5	4	3	0	3	5	25
F. Ciencias del Mar	Lic. Ciencias del Mar	0	0	0	2	5	3	0	3	3	16
Área de Ciencias Sociales y Jurídicas		10	15	33	36	50	34	38	74	97	387
F. Formación del Profesorado	Dip. Educación Social	0	0	2	1	1	0	1	3	2	10
	Maestro: Esp. Educación Especial	0	1	0	1	0	0	0	0	2	4
	Maestro: Esp. Educación Física	2	5	3	2	1	7	2	1	3	26
	Maestro: Esp. Educación Infantil	0	1	1	0	0	1	0	1	2	6
	Maestro: Esp. Educación Musical	2	0	2	1	0	1	0	2	2	10
	Maestro: Esp. Educación Primaria	2	0	1	0	1	0	0	1	2	7
	Maestro: Esp. Lengua Extranjera	0	0	0	1	0	1	0	1	1	4
	Diplomatura en Audición y Lenguaje	0	0	0	0	1	0	0	2	0	3
	Lic. Psicopedagogía (en línea)	0	0	0	0	0	0	0	1	8	9
Lic. Psicopedagogía (2ºCiclo)	0	0	1	1	2	0	0	1	1	6	
F. Ciencias Económicas y Empresariales	Dip. Turismo (Las Palmas)	0	1	0	0	4	1	0	0	2	8
	Dip. Turismo (Lanzarote)	1	0	0	2	0	1	0	1	2	7
	Dip. CC. Empresariales	0	0	0	2	9	2	10	10	15	48
	Lic. Adm. y Direc. Empresas	0	2	4	6	9	4	9	14	8	56
	Lic. Economía	0	0	7	4	4	5	1	4	2	27
F. Ciencias Jurídicas	Dip. Relaciones Laborales	0	2	3	2	1	1	3	2	7	21
	Dip. Trabajo Social	3	3	1	1	0	0	0	3	1	12
	Lic. Derecho	0	0	4	8	9	5	6	17	32	81
F. CC. Act. Física y Deporte	Lic. CC. Act. Física y Deporte	0	0	4	4	8	5	6	10	5	42
Área de Humanidades		0	4	3	10	4	4	3	13	14	55
F. Traductores e Intérpretes	Lic. Trad. e Interp. - Alemán	0	1	0	0	0	0	1	1	2	5
	Lic. Trad. e Interp. - Francés	0	0	0	0	0	0	0	0	1	1
	Lic. Trad. e Interp. - Inglés	0	0	1	4	1	1	0	1	2	10

Hombres que han finalizado los estudios por titulación y edad (cont.) 2

Centro	Titulación	Edad									TOTAL
		20	21	22	23	24	25	26	27-29	>=30	
F. Filología	Lic. Filología Hispánica	0	2	0	0	0	0	0	2	4	8
	Lic. Filología Inglesa	0	1	0	0	1	0	1	3	1	7
F. Geografía e Historia	Lic. Geografía	0	0	2	2	1	1	1	1	2	10
	Lic. Historia	0	0	0	4	1	2	0	5	2	14
Área de Enseñanzas Técnicas		5	20	25	41	48	52	49	99	152	491
E.T.S. Arquitectura	Arquitecto	0	0	0	6	8	5	2	11	13	45
E.T.S. Telecomunicaciones	Ing. de Telecomunicación	0	0	0	5	5	3	3	4	1	21
	Ing. Electrónica (2º Ciclo)	0	0	0	1	1	0	0	1	2	5
E.U. Informática	Ing. Tec. Inform. de Gestión	0	0	2	2	2	2	5	2	2	17
	Ing. Tec. Inform. de Sistemas	3	3	9	2	2	6	1	3	15	44
E.U. Ing. Tec. Telecom.	Ing. Tec. T. Esp. Sist. de Telecom.	0	2	3	2	3	1	3	4	9	27
	Ing. Tec. T. Esp. Sist. Electrónicos	0	0	3	0	0	3	1	3	14	24
	Ing. Tec. T. Esp. Sonido e Imagen	0	0	0	0	1	2	4	7	26	40
	Ing. Tec. T. Esp. Telemática	0	2	0	4	2	0	3	14	23	48
F. Informática	Ing. Informático	0	0	0	2	3	3	2	2	1	13
E.T.S. Ingenieros Industriales	Ing. Industrial	0	0	1	6	10	6	13	10	10	56
	Ing. Automática y Electrónica (2º Ciclo)	0	0	0	0	0	0	0	0	2	2
	Ing. Organización Industrial (2º Ciclo)	0	0	0	0	0	1	0	1	4	6
E.U. Politécnica	Ing. Tec. Diseño Industrial	0	0	0	2	0	2	0	4	1	9
	Ing. Tec. Industrial Esp. Electr. I.	0	0	0	1	0	1	0	2	4	8
	Ing. Tec. Industrial Esp. Electricidad	1	0	1	1	1	2	0	3	0	9
	Ing. Tec. Industrial Esp. Mecánica	1	4	4	3	5	1	2	2	4	26
	Ing. Tec. Industrial Esp. Química I.	0	2	0	1	0	1	1	1	3	9
	Ing. Tec. Industrial	0	0	0	0	0	2	2	16	13	33
	Ing. Tec. Naval Esp. Pro. Y S. Buque	0	2	1	0	0	1	1	0	1	6
	Ing. Tec. Naval Esp. Estr. Marinas	0	2	0	0	1	2	1	1	0	7
	Ing. Tec. Naval	0	0	0	0	0	2	0	0	0	2
	Ing. Tec. Obras Públicas	0	0	0	1	0	5	3	5	2	16
	Ingen. Téc. Obras Públicas, Construcciones Civiles	0	2	1	2	2	1	0	1	0	9
	Ingen. Téc. Obras Públicas, transporte y ser.urb	0	0	0	0	1	0	0	0	1	2
	Ing. Tec. Topografía	0	1	0	0	1	0	2	2	1	7
TOTALES		25	45	67	104	116	99	94	196	276	1.022

1 DOCENCIA Y ESTUDIANTES

7 Rendimiento académico

3 Mujeres que han finalizado los estudios por titulación y edad

Centro	Titulación	Edad								TOTAL	
		20	21	22	23	24	25	26	27-29		>=30
Área de CC. Experimentales y de la Salud		55	12	15	49	35	14	7	18	23	228
F. Ciencias de la Salud	Dip. Enfermería	35	8	5	5	9	3	2	9	6	82
	Dip. Enfermería (Lanzarote)	9	4	2	2	2	2	0	3	5	29
	Dip. Fisioterapia	11	0	0	3	2	0	0	0	3	19
	Lic. Medicina	0	0	0	30	6	4	3	2	0	45
F. Veterinaria	Lic. Veterinaria	0	0	5	6	10	3	1	0	5	30
F. Ciencias del Mar	Lic. Ciencias del Mar	0	0	3	3	6	2	1	4	4	23
Área de Ciencias Sociales y Jurídicas		89	62	95	102	82	79	48	106	125	788
F. Formación del Profesorado	Dip. Educación Social	15	4	5	7	5	3	2	1	3	45
	Maestro: Esp. Educación Especial	5	3	2	6	3	1	1	3	1	25
	Maestro: Esp. Educación Física	4	2	3	4	2	1	2	2	4	24
	Maestro: Esp. Educación Infantil	26	7	4	3	4	5	1	1	3	54
	Maestro: Esp. Educación Musical	5	1	5	4	3	1	0	3	4	26
	Maestro: Esp. Educación Primaria	5	7	3	1	4	3	1	1	4	29
	Maestro: Esp. Lengua Extranjera	3	2	5	2	2	3	4	5	8	34
	Diplomatura Audición y Lenguaje	9	2	0	2	1	4	0	4	1	23
	Lic. Psicopedagogía (en línea)	0	0	1	0	0	1	1	0	16	19
	Lic. Psicopedagogía (2ºCiclo)	0	0	2	7	3	10	2	3	5	32
F. Ciencias Económicas y Empresariales	Dip. Turismo (Las Palmas)	2	11	13	10	1	9	1	3	2	52
	Dip. Turismo (Lanzarote)	0	2	0	2	2	1	3	4	2	16
	Dip. CC. Empresariales	1	0	2	3	8	4	5	17	15	55
	Lic. Adm. y Direc. Empresas	0	5	8	16	15	5	10	11	9	79
	Lic. Economía	0	0	3	5	2	2	2	3	1	18
F. Ciencias Jurídicas	Dip. Relaciones Laborales	2	6	4	3	3	4	1	6	6	35
	Dip. Trabajo Social	12	9	10	5	5	4	3	7	5	60
	Lic. Derecho	0	1	21	17	11	14	6	29	36	135
F. CC. Act. Física y Deporte	Lic. CC. Act. Física y Deporte	0	0	4	5	8	4	3	3	0	27
Área de Humanidades		0	13	30	17	16	13	10	21	10	130
F. Traductores e Intérpretes	Lic. Trad. e Interp. - Alemán	0	0	2	0	0	0	0	0	0	2
	Lic. Trad. e Interp. - Francés	0	0	0	0	2	0	0	0	2	4
	Lic. Trad. e Interp. - Inglés	0	9	17	10	4	2	7	11	2	62

Mujeres que han finalizado los estudios por titulación y edad (cont.) 3

Centro	Titulación	Edad									TOTAL
		20	21	22	23	24	25	26	27-29	>=30	
F. Filología	Lic. Filología Hispánica	0	1	3	4	2	4	1	10	2	27
	Lic. Filología Inglesa	0	3	4	3	5	5	0	0	3	23
F. Geografía e Historia	Lic. Geografía	0	0	3	0	0	0	1	0	0	4
	Lic. Historia	0	0	1	0	3	2	1	0	1	8
Área de Enseñanzas Técnicas		2	8	11	27	31	28	21	62	39	229
E.T.S. Arquitectura	Arquitecto	0	0	0	8	5	3	3	9	2	30
E.T.S. Telecomunicaciones	Ing. de Telecomunicación	0	0	0	1	2	0	1	5	1	10
	Ing. Electrónica (2º Ciclo)	0	0	0	0	1	0	0	0	0	1
E.U. Informática	Ing. Tec. Inform. de Gestión	0	1	1	1	1	3	2	0	1	10
	Ing. Tec. Inform. de Sistemas	1	1	0	1	0	0	0	0	4	7
E.U. Ing. Tec. Telecom.	Ing. Tec. T. Esp. Sist. de Telecom.	0	1	1	1	0	1	2	3	4	13
	Ing. Tec. T. Esp. Sist. Electrónicos	0	0	0	0	1	0	0	2	1	4
	Ing. Tec. T. Esp. Sonido e Imagen	0	0	1	1	1	6	1	4	4	18
	Ing. Tec. T. Esp. Telemática	0	0	1	1	0	0	0	3	7	12
F. Informática	Ing. Informático	0	0	0	0	0	1	0	2	0	3
E.T.S. Ingenieros Industriales	Ing. Industrial	0	0	0	3	8	3	2	7	2	25
	Ing.en Automática y Electrónica (2ºCiclo)	0	0	0	0	0	0	0	1	0	1
	Ing. Organización Industrial (2º Ciclo)	0	0	0	0	0	0	0	0	2	2
E.U. Politécnica	Ing. Tec. Diseño Industrial	1	0	0	5	4	3	0	1	0	14
	Ing. Tec. Industrial Esp. Electr. I.	0	1	0	1	0	0	0	0	0	2
	Ing. Tec. Industrial Esp. Electricidad	0	0	2	0	0	1	0	1	0	4
	Ing. Tec. Industrial Esp. Mecánica	0	0	2	1	0	0	1	1	0	5
	Ing. Tec. Industrial Esp. Química I.	0	1	2	1	0	1	1	2	0	8
	Ing. Tec. Industrial	0	0	0	0	1	2	2	5	4	14
	Ing. Tec. Naval Esp. Estr. Marinas	0	1	0	0	0	2	0	0	1	4
	Ing. Tec. Naval Esp. Pro. Y S. Buque	0	1	0	0	0	1	0	0	0	2
	Ing. Técnica Naval (Plan Antiguo)	0	0	0	0	2	0	0	0	0	2
	Ingen. Téc. Obras Públicas, Construc. Civiles	0	1	1	2	0	0	0	0	0	4
	Ing. Tec. Obras Públicas	0	0	0	0	4	1	3	12	4	24
	Ing. Tec. Topografía	0	0	0	0	1	0	3	4	2	10
TOTALES		146	95	151	195	164	134	86	207	197	1.375

1 DOCENCIA Y ESTUDIANTES

7 Rendimiento académico

4 Duración media de estancia por titulación

Centro	Titulación	Años			
		02/03	03/04	04/05	05/06
Área de CC. Experimentales y de la Salud		5,11	4,91	5,09	5,19
F. Ciencias de la Salud	Dip. Enfermería	3,13	3,23	3,33	3,37
	Dip. Enfermería (Lanzarote)	3,17	3,24	3,24	3,20
	Dip. Fisioterapia	3,14	3,08	3,06	3,32
	Lic. Medicina	6,88	6,19	5,81	6,17
F. Veterinaria	Lic. Veterinaria	7,08	6,38	6,52	6,69
F. Ciencias del Mar	Lic. Ciencias del Mar	7,24	7,37	8,59	8,41
Área de Ciencias Sociales y Jurídicas		4,33	4,21	4,42	4,55
F. Formación del Profesorado	Dip. Educación Social	3,13	3,08	3,24	3,15
	Maestro: Esp. Audición y Lenguaje	2,96	2,97	2,98	2,99
	Maestro: Esp. Educación Especial	3,85	3,58	3,57	4,15
	Maestro: Esp. Educación Física	3,69	3,93	4,47	3,79
	Maestro: Esp. Educación Infantil	3,64	3,39	3,46	3,17
	Maestro: Esp. Educación Musical	3,50	3,36	3,67	4,07
	Maestro: Esp. Educación Primaria	3,80	3,50	3,73	3,91
	Maestro: Esp. Lengua Extranjera	3,80	4,24	3,89	3,63
	Lic. Psicopedagogía (en línea)	-	3,27	3,07	3,42
	Lic. Psicopedagogía (2ºCiclo)	2,94	2,70	2,79	2,77
F. Ciencias Económicas y Empresariales	Dip. Turismo (Las Palmas)	3,85	3,91	4,45	4,89
	Dip. Turismo (Lanzarote)	3,93	4,00	4,56	4,24
	Dip. CC. Empresariales	5,82	6,08	5,62	6,58
	Lic. Adm. y Direc. Empresas	6,31	6,29	6,28	7,04
	Lic. Economía	5,75	5,63	6,25	6,59
F. Ciencias Jurídicas	Dip. Relaciones Laborales	4,13	4,03	4,44	4,51
	Dip. Trabajo Social	3,55	3,44	3,61	3,72
	Lic. Derecho	8,29	8,12	8,21	8,33
F. CC. Act. Física y Deporte	Lic. CC. Act. Física y Deporte	4,95	4,43	5,72	5,58
Área de Humanidades		5,59	6,13	6,15	6,15
F. Traductores e Intérpretes	Lic. Trad. e Interp. - Alemán	5,75	5,11	5,00	4,73
	Lic. Trad. e Interp. - Francés	5,63	4,67	6,00	5,56
	Lic. Trad. e Interp. - Inglés	5,36	5,97	6,05	5,77
F. Filología	Lic. Filología Hispánica	6,00	5,95	7,32	7,23
	Lic. Filología Inglesa	5,85	5,91	6,08	6,82

Centro	Titulación	Años			
		02/03	03/04	04/05	05/06
F. Geografía e Historia	Lic. Geografía	4,81	5,27	5,72	5,23
	Lic. Historia	6,18	6,30	6,71	7,70
Área de Enseñanzas Técnicas		6,77	7,09	6,64	6,82
E.T.S. Arquitectura	Arquitecto	10,67	10,20	10,31	10,97
E.T.S. Telecomunicaciones	Ing. de Telecomunicación	6,70	7,00	8,31	9,16
	Ingeniería en Electrónica (sólo 2º ciclo)	-	-	4,00	4,73
E.U. Informática	Ing. Tec. Inform. de Gestión	5,71	5,69	5,82	6,63
	Ing. Tec. Inform. de Sistemas	6,94	6,13	6,12	6,07
E.U. Ing. Tec. Telecom.	Ing. Tec. T. Esp. Sist. de Telecom.	7,61	7,43	7,83	7,82
	Ing. Tec. T. Esp. Sist. Electrónicos	7,53	7,20	7,23	7,55
	Ing. Tec. T. Esp. Sonido e Imagen	6,94	7,83	9,28	9,07
	Ing. Tec. T. Esp. Telemática	7,35	8,54	8,80	8,31
F. Informática	Ing. Informático	3,25	6,04	7,46	8,75
	Lic. Informática	7,33	7,50	-	-
	Dip. en Informática	10	-	-	-
E.T.S. Ingenieros Industriales	Ing. Industrial	10,73	10,17	11,09	10,85
	Ingen. en Automática y Electr. Indus. (2º ciclo)	-	-	-	3,00
	Ingen. de Organización Industrial (2º ciclo)	-	-	3,00	3,52
E.U. Politécnica	Ing. Tec. Diseño Industrial	5,43	5,73	5,64	6,23
	Ing. Tec. Industrial	8,43	8,71	8,72	9,38
	Ing. Tec. Naval	7,22	7,00	8,54	8,64
	Ing. Tec. Obras Públicas	8,91	9,48	9,41	9,15
	Ingen. Téc. Industrial, espec. Electr. Industrial	-	-	4,00	5,50
	Ingen. Téc. Industrial, espec. Química Industrial	-	-	4,00	4,33
	Ingeniería Técnica Industrial, espec. Mecánica	-	-	4,41	5,10
	Ingen. Téc. Naval, Propulsión y Serv. del Buque	-	-	4,00	5,38
	Ingen. Téc. Obras Públicas, Construcciones Civiles	-	-	5,00	5,23
	Ingen. Téc. Obras Públicas, transporte y ser.urb	-	-	-	4,00
	Ingen. Técn. Industrial, espec. en Electricidad	-	-	4,20	5,44
	Ingeniería Téc. Naval, espec. Estructuras Marinas	-	-	3,00	3,56
	Ing. Tec. Topografía	8,60	9,07	9,19	9,09
	TOTALES		5,45	5,59	5,58

Nota:

- En el caso de las titulaciones del Área de Enseñanzas Técnicas se incluye el Proyecto de Fin de Carrera para el cálculo de la duración media
- El tiempo de estancia por titulación está medido en años naturales

1 DOCENCIA Y ESTUDIANTES

7 Rendimiento académico

4 Duración media de estancia por titulación (cont.)

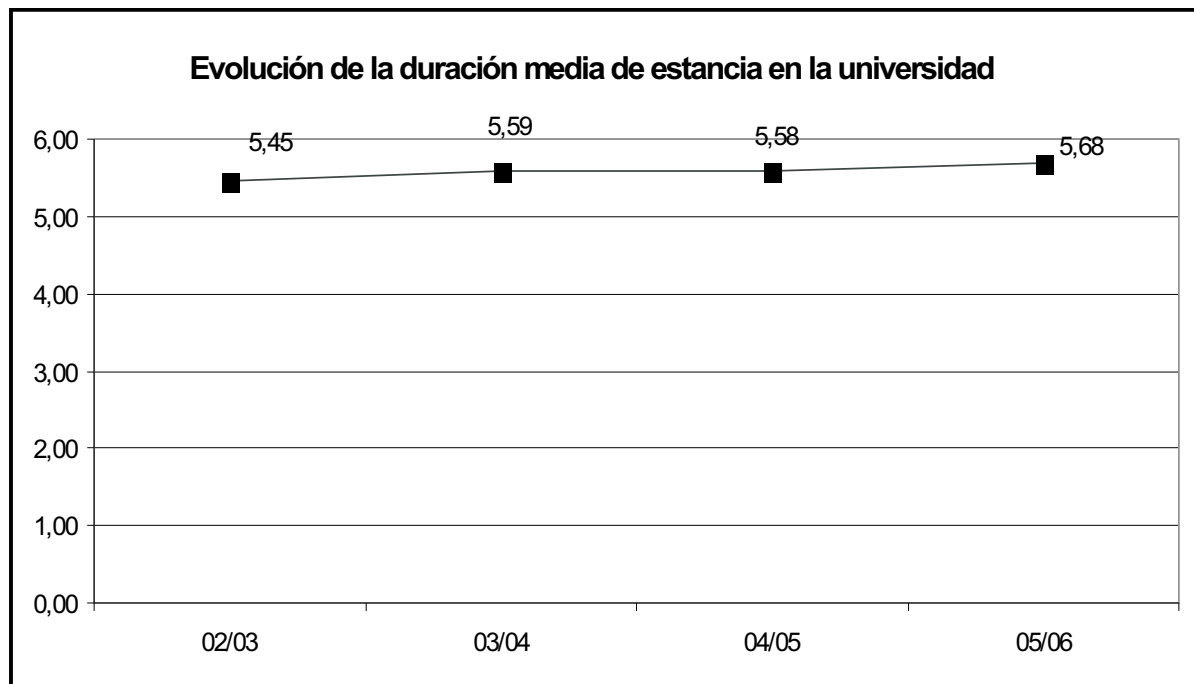

Estudiantes que han presentado el proyecto fin de carrera en el curso 2005/06 por sexo 5

Sexo	Estudiantes	
	Nº Estudiantes	%
Hombres	356	67,68
Mujeres	170	32,32
TOTALES	526	100,00

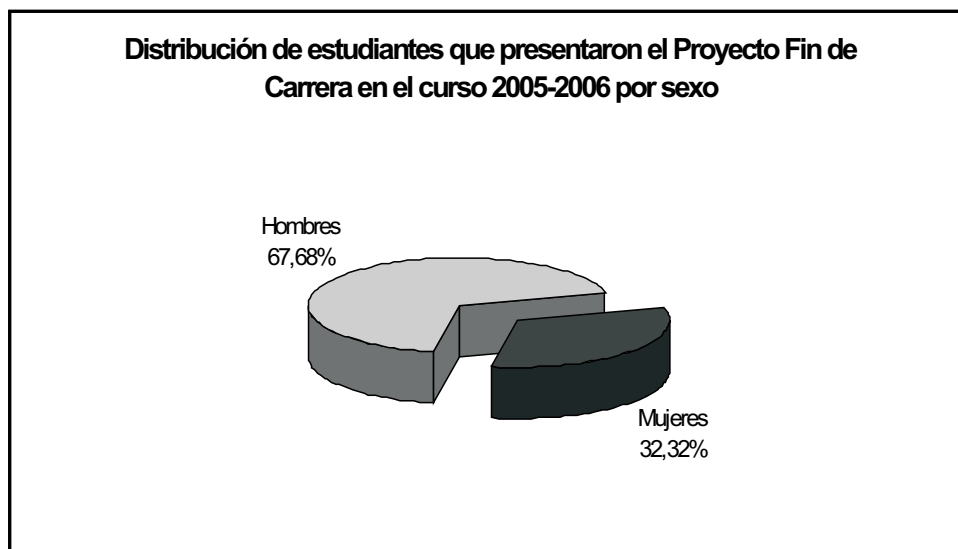

1 DOCENCIA Y ESTUDIANTES

7 Rendimiento académico

6 Estudiantes que han presentado el proyecto fin de carrera en el curso 2005/06 por edad

Edad	Estudiantes	
	Nº Estudiantes	%
20	1	0,19
21	6	1,14
22-23	40	7,60
24-25	109	20,72
26-27	142	27,00
28-29	98	18,63
30-31	57	10,84
32-33	36	6,84
34-35	20	3,80
36-37	9	1,71
38-39	4	0,76
>40	4	0,76
TOTALES	526	98,67

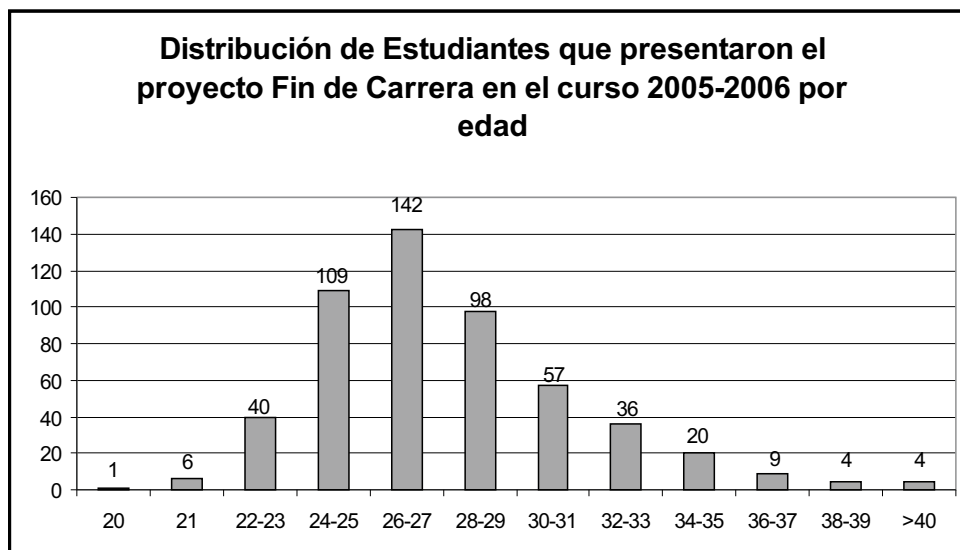

Evolución del número de estudiantes que han presentado el proyecto fin de carrera 7

Curso Académico	Datos
	Nº Estudiantes
99/00	506
00/01	611
01/02	857
02/03	711
03/04	633
04/05	611
05/06	526

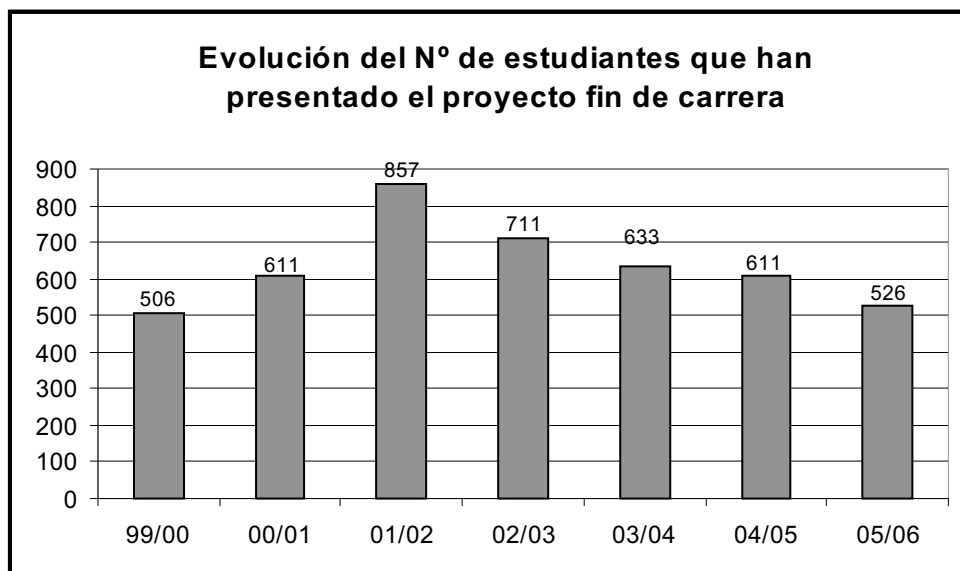

1 DOCENCIA Y ESTUDIANTES

7 Rendimiento académico

8 Abandonos producidos por áreas temáticas

Área Temática	Nº abandonos						
	98/99	99/00	00/01	01/02	02/03	03/04	04/05
Área de CC. Experimentales y de la Salud	115	83	67	95	89	86	72
Área de Ciencias Sociales y Jurídicas	756	783	675	1.030	841	809	814
Área de Humanidades	193	205	189	173	156	150	179
Área de Enseñanzas Técnicas	556	550	420	432	578	473	584
Totales	1.620	1.621	1.351	1.730	1.664	1.518	1.649

(*) Nota: Los datos indican los estudiantes que abandonaron los estudios en cada año académico y que aún no han vuelto a matricularse. Esto implica que los valores tienden a ser mayores a medida que nos acercamos al momento presente, ya que disminuye el margen de tiempo que le estamos dando para volver a matricularse.

Área Temática	% de abandonos respecto al total de matriculados						
	98/99	99/00	00/01	01/02	02/03	03/04	04/05
Área de CC. Experimentales y de la Salud	4,46%	3,41%	2,90%	4,04%	3,96%	3,98%	3,46%
Área de Ciencias Sociales y Jurídicas	7,04%	7,38%	6,50%	9,56%	7,81%	7,59%	7,68%
Área de Humanidades	7,59%	8,27%	8,12%	7,66%	6,78%	6,72%	8,16%
Área Enseñanzas Técnicas	7,02%	7,24%	5,65%	5,66%	7,93%	6,75%	8,30%
Totales	6,81%	7,01%	6,02%	7,52%	7,36%	6,88%	7,53%

Ratios de rendimiento de los estudiantes de 1^{er} y 2^o ciclo 9

Área	ETC	Contador de Alumnos	Total Créd. Matriculados	Créditos Aptos	Créd. No Aptos	Créd. No Presentados
Área de Ciencias de la Salud	1.996,0	1.596	129.739	93.932	13.012	22.796
Área de Ciencias Experimentales	478,5	471	31.100	17.579	5.588	7.934
Área de Ciencias Sociales y Jurídicas	9.635,8	10.813	626.328	323.611	112.294	190.423
Área de Humanidades	2.015,8	2.114	131,027,50	68.188	23.609	39.232
Área de Enseñanzas Técnicas	6.777,0	6.980	440.506	209.276	78.661	152.569
Total	20.903,1	21.974	1.227.674	712.585	233.163	412.953

Área	Tasa de rendimiento	Tasa de Éxito
Área de Ciencias de la Salud	72,4%	87,8%
Área de Ciencias Experimentales	56,5%	75,9%
Área de Ciencias Sociales y Jurídicas	51,7%	74,2%
Área de Humanidades	54,2%	74,3%
Área de Enseñanzas Técnicas	47,5%	72,7%
Total	58,0%	75,3%

Tasa de rendimiento: $\text{Créditos Aptos} / \text{Total Créditos}$

Tasa de Éxito: $\text{Créditos Aptos} / (\text{Créditos Aptos} + \text{Créditos No Aptos})$

DOCENCIA Y ESTUDIANTES 1

Becas y ayudas 8

Relación de becas solicitadas, concedidas y no concedidas 1

Becas	Curso Académico							
	02/03		03/04		04/05		05/06	
	Nº Becas	%	Nº Becas	%	Nº Becas	%	Nº Becas	%
Datos totales MEC								
Solicitadas	5.857		5.804		6.083		6.141	
Concedidas	3.797	65,42	3.724	61,22	4.216	61,43	3.030	30,80
Convocatoria General y Movilidad								
Solicitadas	5.857		5.804		6.083		6.141	
No concedidas	2.060	35,49	2.080	34,19	2.346	38,57	3.758	61,20
Concedidas	3.797	65,42	3.724	61,22	3.737	61,43	2.383	30,80
Colaboración en Departamentos								
Concedidas	-		-		41		45	
Introducción a la Investigación								
Concedidas	-		-		1		0	
Movilidad "Séneca"								
Concedidas	-		-		67		118	
Ayudas Programas Sócrates/Erasmus								
Concedidas	-		-		370		484	
Comunidad Autónoma de Canarias								
Total de Becas Solicitadas	1.389		1.268		1.935		484	
Total de Becas Concedidas	595		813		1.016		484	
Becas y Ayudas								
Concedidas	359	28,31	522	41,17	694	35,87	853	176,24
Movilidad, Programas Europeos								
Concedidas	236		291		322		427	

1 DOCENCIA Y ESTUDIANTES**8 Becas y ayudas****1 Relación de becas solicitadas, concedidas y no concedidas (cont.)**

Becas	Curso Académico							
	02/03		03/04		04/05		05/06	
	Nº Becas	%	Nº Becas	%	Nº Becas	%	Nº Becas	%
ULPGC(1)								
Concedidas	3.580		3403		3777		4052	
Becas de Colaboración y Ayudas								
Concedidas	3.580		3.108		3.407		3.568	
Ayudas Programas Sócrates/Erasmus								
Concedidas	-		295		370		484	
CA de País Vasco (carácter general)								
Solicitadas	5		2		2		1	
No concedidas	4	80,00	2	100,00	0	0,00	1	100,00
Concedidas	1	20,00	0	0,00	2	100,00	0	0,00

(1) Becas de colaboración en departamentos, centros, bibliotecas, aulas de informática, aula de idiomas, aula de la naturaleza, aula de la mujer, aula de la naturaleza, aula de la mujer, colaboración en servicios, ayudas asistenciales, etc.

Becas	Tipos	Curso Académico			
		02/03	03/04	04/05	05/06
MEC		7.409.094,87	7.616.361,78	8.339.100,50	9.459.638,00
	Carácter General y Movilidad	-	7.025.980,79	7.653.383,70	8.323.956,81
	Colaboración en Departamentos	-	89.708,99	95.981,00	105.345,00
	Introducción a la Investigación	-	2.187,00	4.000,00	0,00
	Movilidad "Séneca"	-	242.640,00	293.240,00	530.480,00
	Programas Sócrates/Erasmus	-	255.845,00	292.495,80	499.856,19
CA de Canarias		665.315,80	1.109.376,99	1.480.870,83	1.870.414,44
	Tasas	213.462,24	260.476,99	394.110,33	541.203,44
	Residencia y transporte aéreo o marítimo, libros y desplazam.	232.645,00	505.859,00	601.683,00	711.591,00
	Movilidad	219.208,56	343.041,00	485.077,50	617.620,00
ULPGC		1.057.943,93	1.190.654,73	1.255.628,67	1.418.402,81
CA de País Vasco		3.251,95	0,00	3.343,76	3.559,56

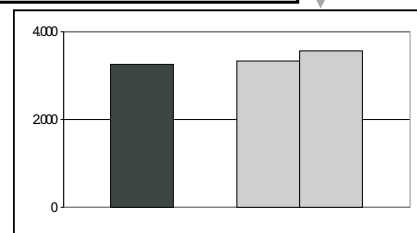
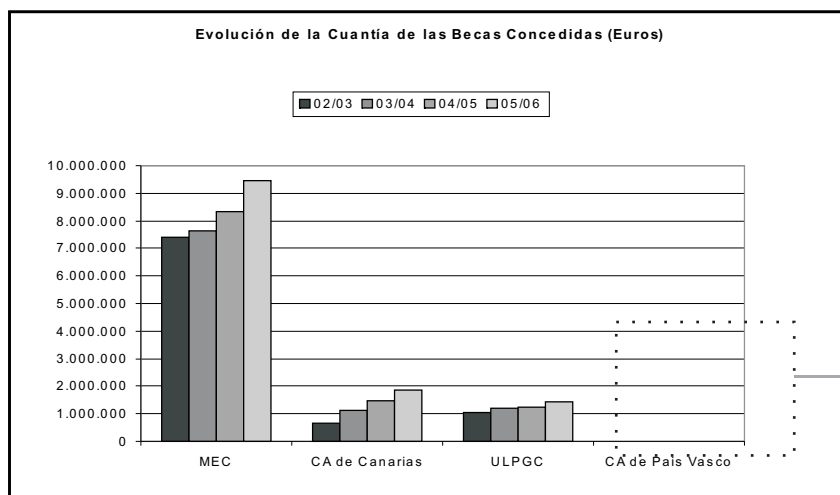

DOCENCIA Y ESTUDIANTES 1

Formación complementaria 9

Sede	Nº Estudiantes			
	04/05	%	05/06	%
ULPGC-La Granja	329	44,76	433	49,09
CEAD-Las Palmas	175	23,81	133	15,08
CEPA-Santa Lucía (Vecindario)	126	17,14	153	17,35
Gáldar (IES Saulo Torón)	16	2,18	19	2,15
CEPA-Fuerteventura-Norte	32	4,35	46	5,22
Lanzarote (IES Austín Espinosa)	57	7,76	78	8,84
Ceentro Adultos Ciudad Alta (Sordos)	0	0,00	20	2,27
TOTAL	735	100,00	882	100,00

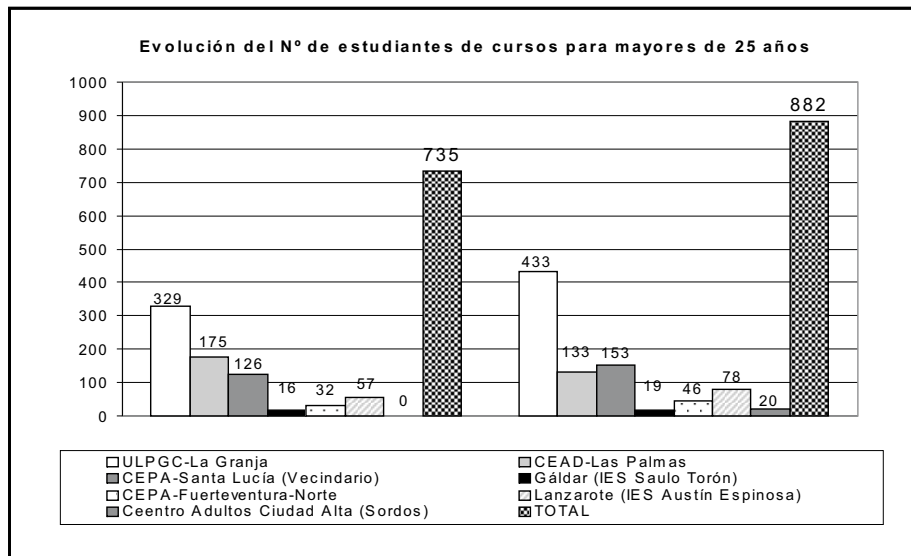

1 DOCENCIA Y ESTUDIANTES

9 Formación complementaria

2 Estudiantes de Peritia et Doctrina

Curso	Nº Estudiantes		
	03/04	04/05	05/06
Primero	139	198	156
Segundo	100	144	178
Tercero	76	87	168
TOTAL	315	429	502

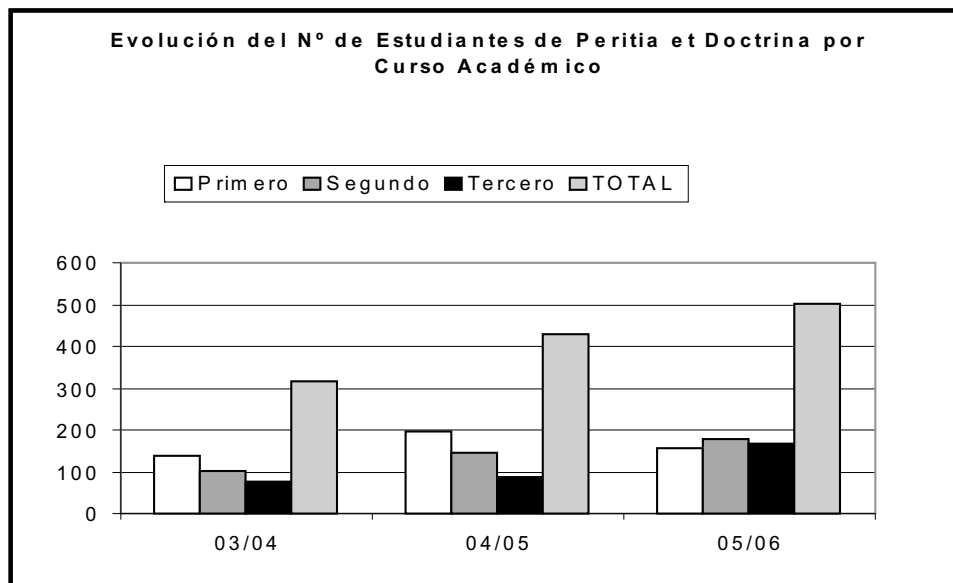



Relación de becas de investigación concedidas por año 2002-2006 1

Tipo de Becas	Año				
	2002	2003	2004	2005	2006
CAC	32	31	25	21	27
MEC	21	18	19	22	17
ULPGC	23	25	29	29	31
Postdoctorales ULPGC	4	2	4	-	-
C. Ramón y Cajal	2	3	4	5	5
Cabildo de Gran Canaria	-	-	10	20	20
TOTALES	82	79	91	97	100

CAC: Comunidad Autónoma Canaria

MEC: Ministerio de Educación y Ciencias

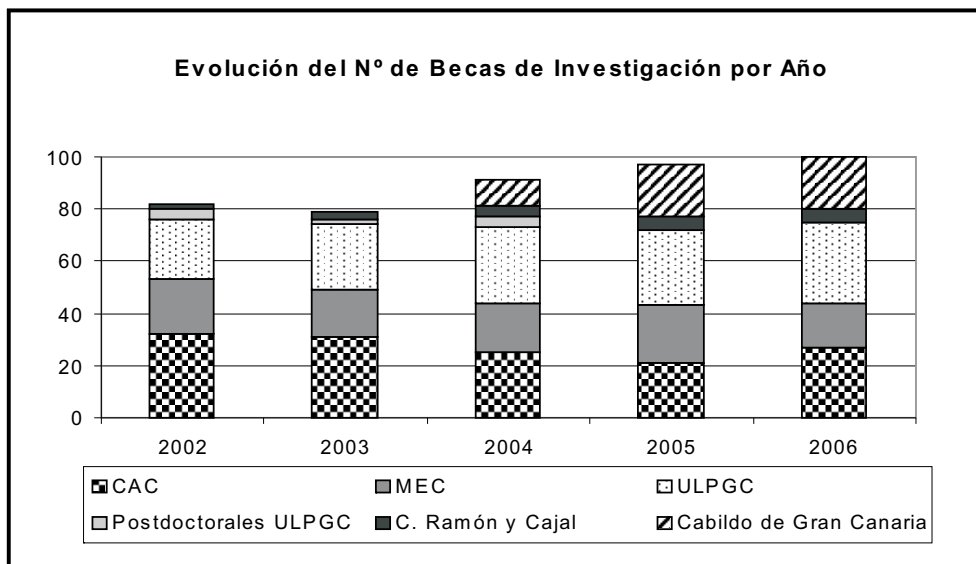

Organismo Financiador	Año				
	2002	2003	2004	2005	2006
Proyectos de investigación					
Unión Europea*	2	17	16	4	5
Ministerios del Estado	20	27	33	23	57
Gobierno de Canarias	42	42	40	40	58
Universidad de Las Palmas de Gran Canaria (Proyectos)	28	33	51	51	29
Otros Organismos	-	-	-	-	6
Dotaciones de infraestructuras y equipamiento					
Universidad de Las Palmas de Gran Canaria (Infraestructura)	41	109	160	140	165
CAC (Dotación de Infraestructura para Departamentos e Institutos Universitarios de Investigación)	59	52	56	44	44
TOTALES	192	280	356	302	364

CAC: Comunidad Autónoma Canaria

*Incluye infraestructura científica y técnica financiada a cargo de los fondos FEDER (Fondos Europeos de Desarrollo Regional) e INTERREG

Nota:

En la tabla se muestran los proyectos gestionados por el Servicio de investigación y 3^{er} ciclo. Los proyectos de investigación gestionados por el Servicio Universidad Empresa (SUE) se encuentran en el epígrafe 7.1.

2 INVESTIGACIÓN

2 Proyectos e ingresos por investigación

2 Cuantía de los proyectos de investigación por origen

Organismo Financiador	Año				
	2002	2003	2004	2005	2006
Proyectos de investigación					
Unión Europea*	702.272,00	4.464.706,13	4.169.588,00	4.348.325,00	3.173.000,00
Ministerios del Estado	1.186.628,90	1.421.119,00	2.074.361,00	2.018.395,00	4.027.355,00
Gobierno Autónomo de Canarias	495.503,57	495.503,57	772.079,00	243.880,00	939.991,00
Universidad de Las Palmas de Gran Canaria (Proyectos)	106.980,15	106.200,00	142.700,00	142.700,00	82.000,00
Otros Organismos	-	-	-	-	1.109.447,00
Dotaciones de infraestructuras y equipamiento					
Universidad de Las Palmas de Gran Canaria (Infraestructura)	126.420,72	337.926,96	264.000,00	560.000,00	594.628,00
CAC (Dotación de Infraestructura para Departamentos e Institutos Universitarios de la ULPGC)	601.012,10	600.939,14	600.000,00	599.912,00	599.989,00
TOTALES	3.218.817,44	7.426.394,80	8.022.728,00	7.913.212,00	10.526.410,00

Nota:

*Incluye infraestructura científica y técnica financiada a cargo de los fondos FEDER (Fondos Europeos de Desarrollo Regional), e INTERREG

Los datos de cuantía que se incluyen en la tabla están en euros

3
Evolución del número total y de la cuantía total de los proyectos de investigación por origen 2002-2006

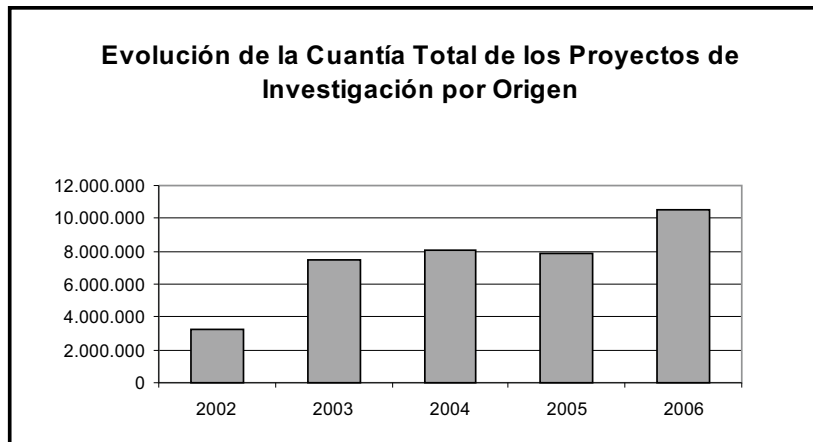
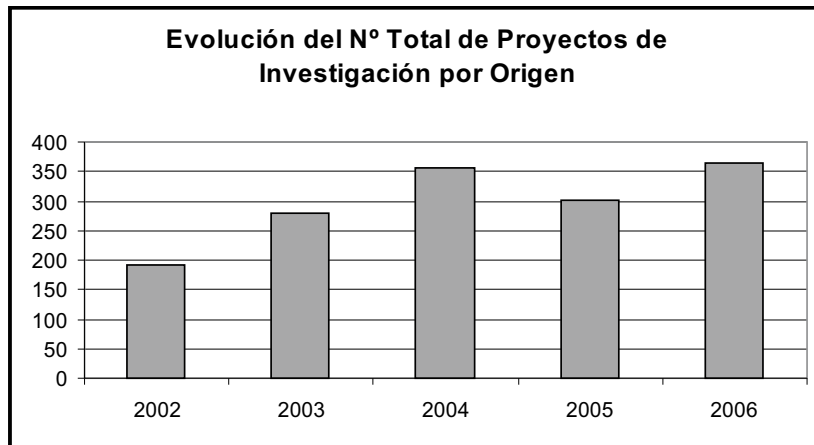

INVESTIGACIÓN 2

Tesis doctorales **3**

Bienio	Cursos de doctorado
	Nº
00/02	35
01/03	23
02/04	35
03/05	37
04/06	38
05/07	35
06/08	33

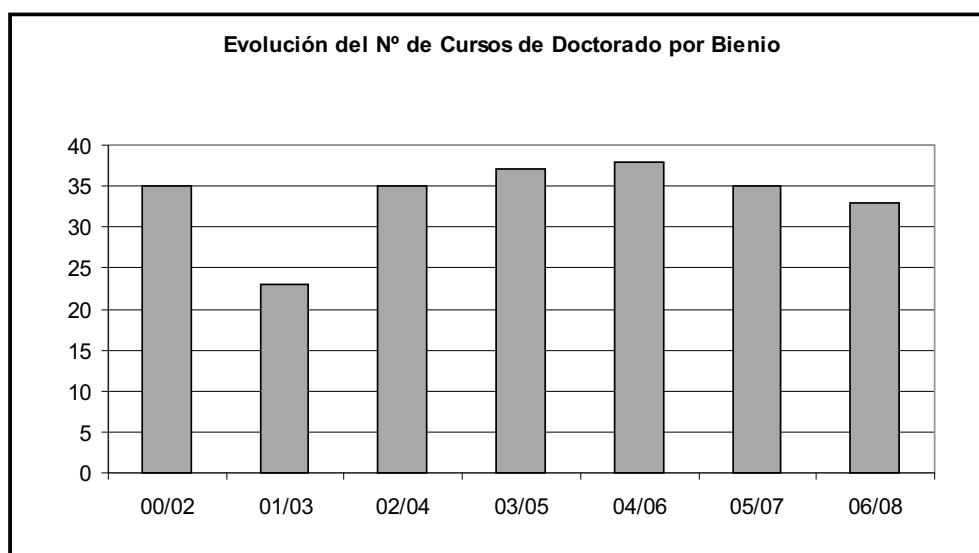

2 INVESTIGACIÓN

3 Tesis doctorales

2 Estudiantes de 3^{er} ciclo con suficiencia investigadora

Curso Académico	Estudiantes
	Nº
97/98	147
98/99	179
99/00	165
00/01	124
01/02	349
02/03	665
03/04	270
04/05	294
05/06	282

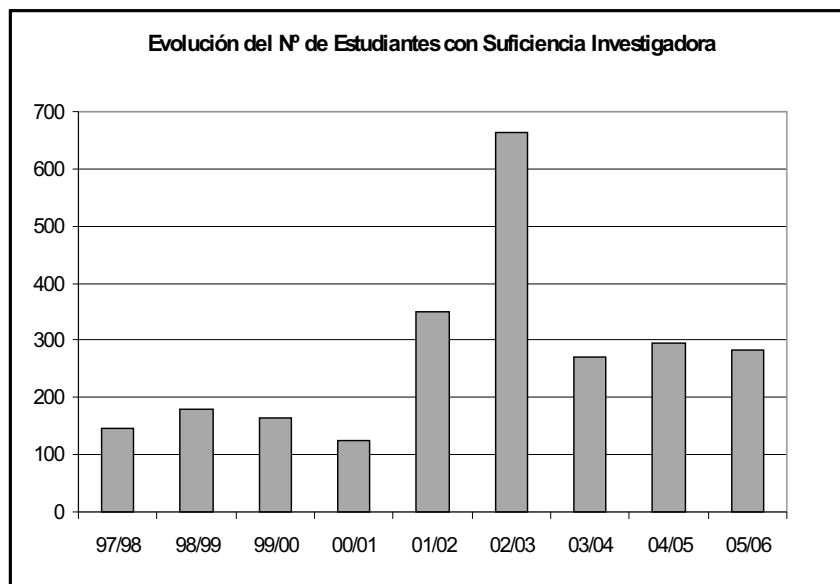

Curso Académico	Calificación			
	Apto	Matrícula Honor	Cum Laude	TOTAL
96/97	1	56	8	65
97/98	-	77	1	78
98/99	-	74	1	75
99/00	-	60	1	61
00/01	-	69	-	69
01/02	-	82	2	84
02/03	1	118	4	123
03/04	5	66	2	73
04/05	7	60	5	72
05/06	2	51	-	53

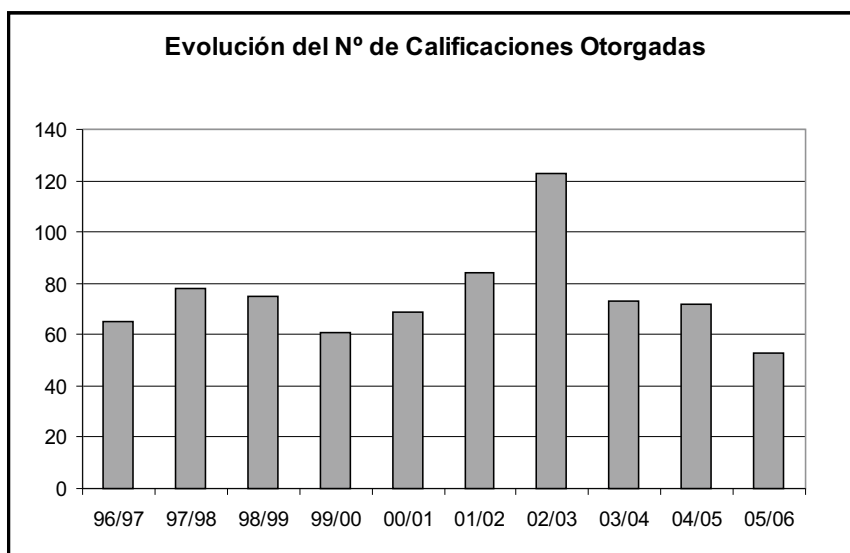

2 INVESTIGACIÓN

3 Tesis doctorales

4 Tesis doctorales leídas por departamentos

Departamentos	Año					
	2002	2003	2004	2005	2006	TOTAL
Área de CC. Experimentales y de la Salud	33	32	33	24	20	142
Biología	6	5	4	5	5	25
Bioquímica, Biología Molecular y Fisiología	1	0	0	1	1	3
Ciencias Clínicas	3	5	7	4	4	23
Ciencias Médicas y Quirúrgicas	8	5	5	2	5	25
Endocrinología Celular y Molecular	0	0	1	0	0	1
Enfermería	0	0	0	1	0	1
Física	3	5	2	2	1	13
Matemáticas	1	4	2	1	0	8
Morfología	5	2	6	5	2	20
Patología Animal, Prod. Animal, Bromatol. y CC. y Tecnol. de los Alimentos	5	4	5	1	2	17
Química	1	2	1	2	0	6
Área de Ciencias Sociales y Jurídicas	18	53	19	25	15	130
Análisis Económico Aplicado	3	0	0	1	0	4
Ciencias Jurídicas Básicas	2	2	4	2	1	11
Derecho Público	1	0	0	2	0	3
Didácticas Especiales	1	6	2	2	4	15
Economía Aplicada	2	3	1	1	3	10
Economía Financiera y Contabilidad	2	7	2	2	0	13
Economía y Dirección de Empresas	4	19	0	4	1	28
Educación	1	4	1	0	0	6
Educación Física	2	6	8	10	6	32
Métodos Cuantitativos en Economía y Gestión	0	3	0	1	0	4
Psicología y Sociología	0	3	1	0	0	4
Área de Humanidades	13	16	10	13	10	62
Ciencias Históricas	1	5	3	3	1	13
Filología Española, Clásica y Árabe	1	3	1	1	5	11
Filología Moderna	11	8	3	5	2	29
Geografía	0	0	3	4	2	9

Departamentos	Año					TOTAL
	2002	2003	2004	2005	2006	
Área de Enseñanzas Técnicas	20	22	11	10	8	71
Arte, Ciudad y Territorio	0	6	1	0	1	8
Construcción Arquitectónica	1	0	0	0	0	1
Electrónica, Telemática y Automática	6	1	1	1	1	10
Expresión Gráfica y Proyectos Arquitectónicos	0	0	1	2	1	4
Informática y Sistemas	6	8	3	4	4	25
Ingeniería Civil	0	1	0	0	0	1
Ingeniería de Procesos	3	2	1	3	0	9
Ingeniería Eléctrica	0	0	1	0	0	1
Ingeniería Electrónica y Automática	1	0	0	0	0	1
Ingeniería Mecánica	1	2	2	0	1	6
Ingeniería Telemática	0	0	0	0	0	0
Señales y Comunicaciones	2	2	1	0	0	5
TOTALES	84	123	73	72	53	405

Resultados de investigación 4
2002-2006

Actividades de Investigación	Año					TOTAL
	2002	2003	2004	2005	2006	
Artículos	601	594	832	728	714	3.469
Capítulos	320	348	378	431	477	1.954
Libros	159	150	179	208	154	850
Proyectos	422	426	410	497	539	2.294
Congresos	1.153	1.190	1.382	1.630	1.492	6.847
Estancias	107	102	97	101	108	515
Tesis dirigidas	78	70	136	72	72	428
Exposiciones	10	16	25	30	24	105
Premios	12	34	46	33	33	158
Traducciones	-	-	21	8	8	37
TOTALES	2.862	2.930	3.485	3.738	3.621	16.657

Nota:

Los datos de Exposiciones y Premios se incorporan por primera vez en el año 2002 y los de Traducciones en 2004, por lo que no figuran en tabla valores de años anteriores.

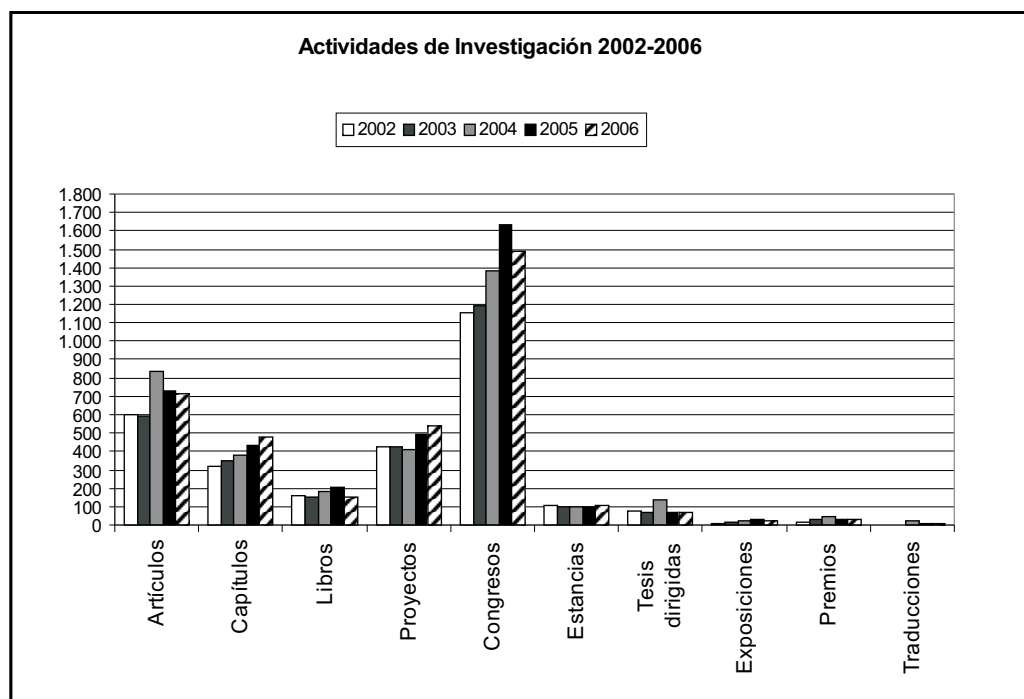

2 INVESTIGACIÓN

4 Resultados de investigación 2002-2006

2 Total de las actividades de investigación

Actividades de Investigación

Artículos	3.469
Capítulos	1.954
Libros	850
Proyectos	2.294
Congresos	6.847
Estancias	515
Tesis dirigidas	428
Exposiciones	105
Premios	158
Traducciones	37



Año	Datos	
	Sexenios concedidos	Sexenios acumulados
1988-1998	146	146
1999	31	177
2000	43	220
2001	82	302
2002	64	366
2003	44	410
2004	67	477
2005	48	525
2006	62	587



2 INVESTIGACIÓN

4 Resultados de investigación 2002-2006

4 N° de grupos de investigación

Área Temática	Datos			
	N° de Grupos	%	N° de Miembros	%
Área de CC. Experimentales	34	22,82%	273	21,34%
Área de CC. de la Salud	30	20,13%	286	22,36%
Área de Ciencias Sociales y Jurídicas	38	25,50%	309	24,16%
Área de Humanidades	28	18,79%	249	19,47%
Área de Enseñanzas Técnicas	19	12,75%	162	12,67%
TOTALES	149	100,00%	1.279	100,00%

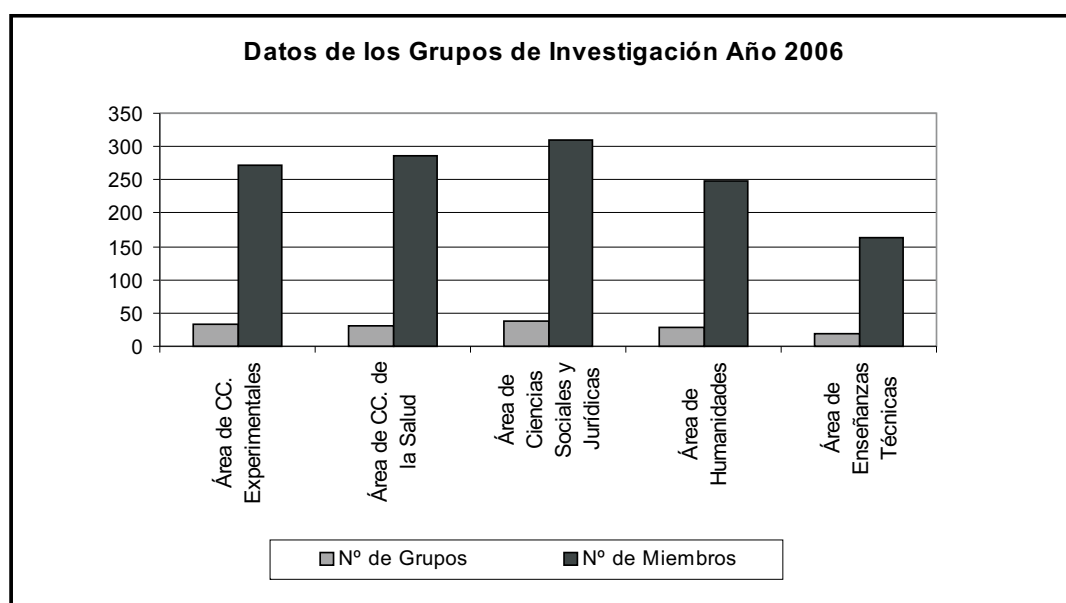



Sexo		Docentes		
	Docentes Contratados	Docentes Funcionarios	TOTAL	%
Hombres	436	612	1.048	67,05
Mujeres	239	276	515	32,95
TOTALES	675	888	1.563	100,00

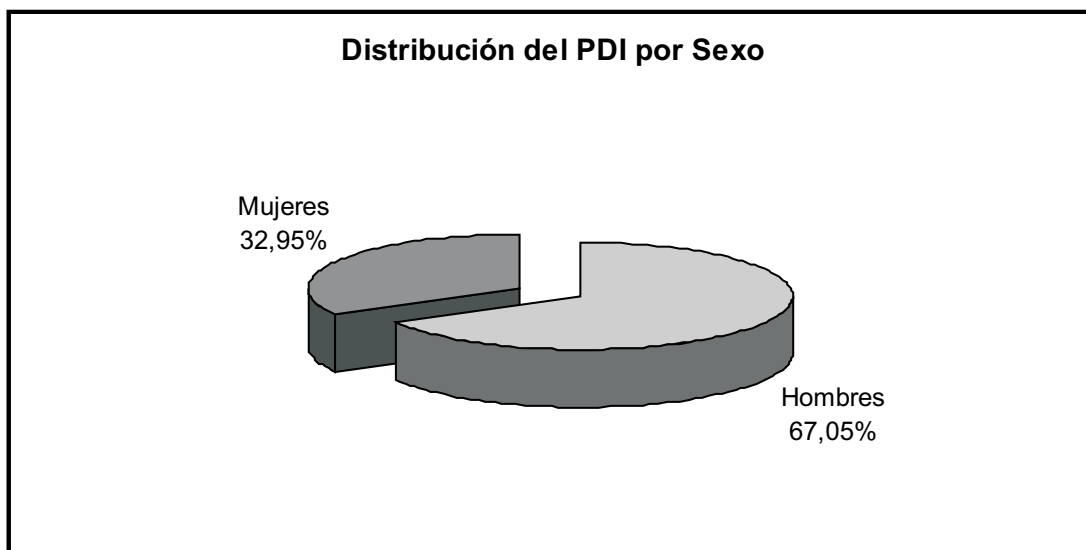

3 RECURSOS HUMANOS

1 Personal docente e investigador

2 Personal docente e investigador por edad y departamento

Departamento	Edad								TOTAL
	26-30	31-35	36-40	41-45	46-50	51-55	56-60	>60	
Área de CC. Experimentales y de la Salud	1	8	56	112	133	96	62	46	514
Biología	0	0	1	7	5	5	3	1	22
Bioquímica, Biología Molecular y Fisiología	0	0	1	7	5	2	2	2	19
Ciencias Clínicas	0	1	1	7	12	15	9	6	51
Ciencias Médicas y Quirúrgicas	0	1	8	17	38	32	21	13	130
Enfermería	1	1	12	25	27	15	6	3	90
Física	0	1	9	15	6	6	5	10	52
Matemáticas	0	0	5	8	11	11	5	7	47
Morfología	0	1	5	7	4	4	6	2	29
Patología Animal, Prod. Animal, Bromatol. y CC. y Tecnol. de los Alimentos	0	3	11	12	17	2	1	0	46
Química	0	0	3	7	8	4	4	2	28
Área de Ciencias Sociales y Jurídicas	5	30	78	100	90	58	29	34	424
Análisis Económico Aplicado	1	4	8	8	11	4	2	1	39
Ciencias Jurídicas Básicas	0	1	7	18	18	7	5	5	61
Derecho Público	0	2	1	14	8	7	3	3	38
Didácticas Especiales	1	0	2	5	3	7	6	6	30
Economía Financiera y Contabilidad	1	7	11	10	6	2	1	0	38
Economía y Dirección de Empresas	0	11	29	15	16	8	1	4	84
Educación	0	1	1	4	12	1	3	3	25
Educación Física	0	0	3	10	7	8	2	3	33
Métodos Cuantitativos en Economía y Gestión	2	3	5	11	3	5	1	0	30
Psicología y Sociología	0	1	11	5	6	9	5	9	46
Área de Humanidades	2	17	37	39	38	28	24	16	201
Ciencias Históricas	0	2	7	4	9	7	6	1	36
Filología Española, Clásica y Árabe	1	4	3	14	4	8	9	7	50
Filología Moderna	1	11	20	18	19	8	8	8	93
Geografía	0	0	7	3	6	5	1	0	22
Área de Enseñanzas Técnicas	3	23	63	109	87	56	52	31	424
Arte, Ciudad y Territorio	0	1	1	1	4	9	5	1	22
Cartografía y Expresión Gráfica en la Ingeniería	0	2	4	14	6	2	8	2	38
Construcción Arquitectónica	0	0	0	1	6	6	5	4	22

Personal docente e investigador por edad y departamento (cont.) 2

Departamento	Edad								TOTAL
	26-30	31-35	36-40	41-45	46-50	51-55	56-60	>60	
Expresión Gráfica y Proyectos Arquitectónicos	0	1	2	9	10	9	6	4	41
Informatica y Sistemas	1	4	13	22	16	7	3	2	68
Ingeniería Civil	0	4	5	6	12	5	2	6	40
Ingeniería de Procesos	0	2	1	2	4	6	8	4	27
Ingeniería Eléctrica	0	1	1	5	5	1	4	3	20
Ingeniería Electrónica y Automática	1	4	13	17	12	3	3	0	53
Ingeniería Mecánica	0	1	4	2	6	6	5	4	28
Ingeniería Telemática	1	2	8	11	1	1	1	0	25
Señales y Comunicaciones	0	1	11	19	5	1	2	1	40
TOTALES	11	78	234	360	348	238	167	127	1.563

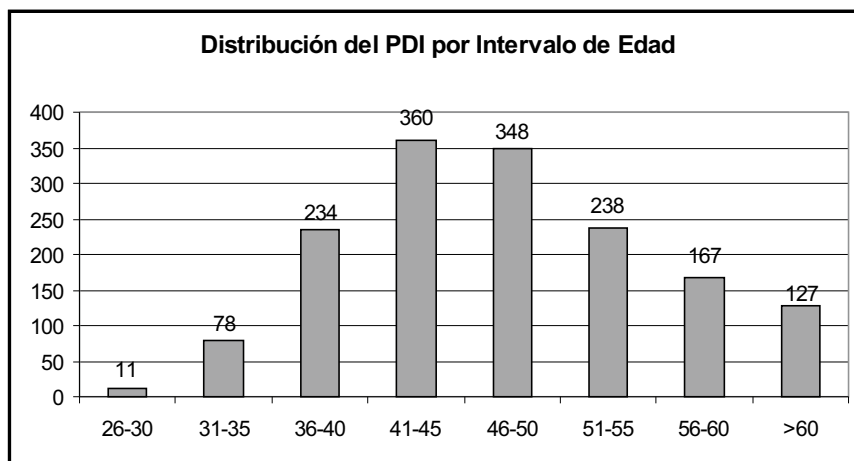

3 RECURSOS HUMANOS

1 Personal docente e investigador

3 Evolución del personal docente e investigador por tipo de personal

Categoría	Año 2005		Año 2006		Variación
	NºPDI	%	NºPDI	%	%
Contratados	653	42,02	675	43,19	3,37
EM	6	0,39	3	0,19	-50,00
PRAS	278	17,89	53	3,39	-80,94
PACS	155	9,97	41	2,62	-73,55
PCOL	20	1,29	126	8,06	530,00
PCS	2	0,13	2	0,13	-
AYTED	8	0,51	12	0,77	50,00
PRAS L	122	7,85	141	9,02	15,57
AYTE	19	1,22	17	1,09	-10,53
PCD	43	2,77	137	8,77	218,60
Prof. Asociado Lab. Tp 85% Atc	-	-	4	0,26	-
Profesor Asociado Cc.Salud Laboral	-	-	125	8,00	-
Profesor Colaborador Temporal	-	-	10	0,64	-
Profesor Visitante	-	-	1	0,06	-
Titular De Univers. Interino Vinculado	-	-	1	0,06	-
Titular De Universid. Interino	-	-	2	0,13	-
Funcionarios	901	57,98	888	56,81	-1,44
CU	105	6,76	107	6,85	1,90
CUV	8	0,51	8	0,51	0,00
TU	387	24,90	384	24,57	-0,78
TUV	25	1,61	26	1,66	4,00
CEU	81	5,21	81	5,18	0,00
TEU	276	17,76	272	17,40	-1,45
TUIV	1	0,06	-	-	-
TUI	1	0,06	-	-	-
TEUI	6	0,39	-	-	-
TEV	3	0,19	3	0,19	-
MTL	8	0,51	7	0,45	-12,50
TOTALES	1.554	100,00	1.563	100,00	0,58

(*)Variación en valor absoluto

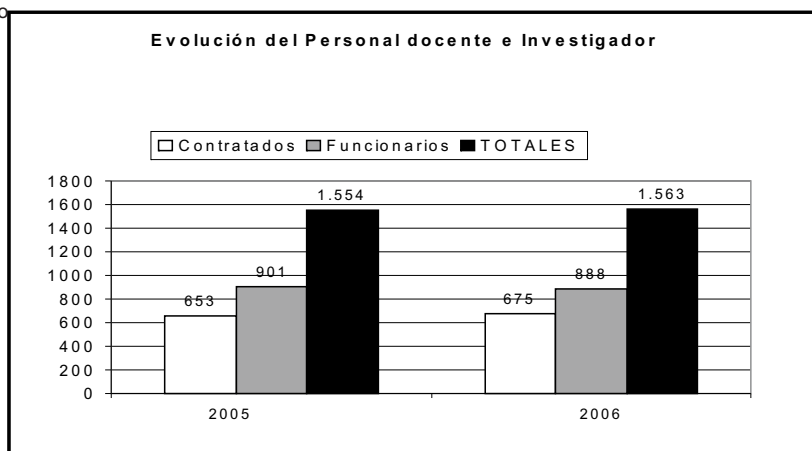

3 RECURSOS HUMANOS

1 Personal docente e investigador

4 Docentes contratados por sexo, categoría y departamento (cont.)

Departamento	Categorías																								TOTAL						
	EM		PRAS		PRASL		PACS		PACSL		PCS		AYTE		PCOL		PCD		AYTED		PRASL TP		PCOLT.			PV		TUIV		TUI	
	H	M	H	M	H	M	H	M	H	M	H	M	H	M	H	M	H	M	H	M	H	M	H	M	H	M	H	M	H	M	
Expresión Gráfica y Proyectos Arquitectónicos	0	0	0	0	1	0	0	0	0	0	0	0	1	0	15	5	0	0	0	0	0	0	0	0	0	0	0	0	1	0	23
Informática y Sistemas	0	0	1	0	1	1	0	0	0	0	0	0	0	0	0	0	7	0	0	0	0	1	2	0	0	0	0	0	0	13	
Ingeniería Civil	0	0	3	1	11	1	0	0	0	0	0	0	2	0	0	1	2	0	1	0	0	0	1	0	0	0	0	0	0	23	
Ingeniería de Procesos	0	0	2	0	2	0	0	0	0	0	0	0	3	0	0	0	0	1	1	0	0	0	0	0	0	0	0	0	0	9	
Ingeniería Eléctrica	0	0	0	0	1	0	0	0	0	0	0	0	0	0	3	0	0	0	0	0	0	0	2	0	0	0	0	0	0	6	
Ingeniería Electrónica y Automática	0	0	0	0	5	1	0	0	0	0	0	0	2	0	4	2	2	0	0	0	0	0	4	0	0	0	0	0	0	20	
Ingeniería Mecánica	0	0	4	0	0	0	0	0	0	0	0	0	0	0	0	1	2	0	0	0	0	0	0	0	0	0	0	0	0	7	
Ingeniería Telemática	0	0	0	0	2	0	0	0	0	0	0	0	0	3	0	1	1	1	0	1	0	0	0	0	0	0	0	0	0	9	
Señales y Comunicaciones	1	0	2	0	2	0	0	0	0	0	0	0	0	5	0	1	0	0	0	1	0	0	0	0	0	0	0	0	0	12	
TOTALES	2	1	45	8	110	31	27	14	66	59	2	0	14	3	81	45	68	69	6	6	3	1	10	0	1	0	0	1	1	675	

AYTE: Ayudante

AYTED: Profesor Ayudante de Doctor

PRAS: Profesor Asociado

PACS: Profesor Asociado de Ciencias de la Salud

PACS L: Profesor Asociado de Ciencias de la Salud Laboral

PRAS L: Profesor Asociado de Ciencias de la Salud Laboral

PCOL: Profesor Colaborador

PCD: Profesor Contratado Doctor

EM: Emérito

PCS: Profesor de Comisión y Servicios

PRAS L TP Profesor Asociado a tiempo parcial

PCOL T: Profesor Colaborador temporal

PV: Profesor vinculado

TUIV: Titular de Universidad Interino Vinculado

TUI: Titular de Universidad Interino

Docentes funcionarios por sexo, categoría y departamento 5

Departamento	Categorías																				TOTAL				
	CU		CUV		TU		TUV		CEU		TEU		TEV		TEUI		TUIV		TUI			MTL			
	H	M	H	M	H	M	H	M	H	M	H	M	H	M	H	M	H	M	H	M		H	M		
Área de CC. Experimentales y de la Salud	35	5	7	1	80	36	23	3	26	13	23	27	3	0	0	0	0	0	0	0	0	3	0	285	
Biología	4	1	0	0	10	4	0	0	1	0	0	1	0	0	0	0	0	0	0	0	0	0	0	0	21
Bioquímica y Biología Molecular	1	0	1	1	8	1	0	0	0	1	0	0	0	0	0	0	0	0	0	0	0	0	0	0	13
Ciencias Clínicas	1	0	2	0	10	5	4	2	1	0	0	1	0	0	0	0	0	0	0	0	0	0	0	0	26
Ciencias Médicas y Quirúrgicas	0	0	3	0	2	1	19	1	0	0	0	0	2	0	0	0	0	0	0	0	0	0	0	0	28
Enfermería	0	0	0	0	0	0	0	0	3	7	5	13	1	0	0	0	0	0	0	0	0	0	0	0	29
Física	11	2	0	0	13	2	0	0	5	0	6	3	0	0	0	0	0	0	0	0	0	0	1	0	43
Matemáticas	5	0	0	0	9	3	0	0	12	0	11	6	0	0	0	0	0	0	0	0	0	0	0	0	46
Morfología	5	1	1	0	6	7	0	0	0	0	0	0	0	0	0	0	0	0	0	0	0	0	0	0	20
Pat. Animal, Prod. Animal, Bromat. y CC. y Tecno. Alim.	1	0	0	0	16	11	0	0	0	0	0	0	0	0	0	0	0	0	0	0	0	0	0	0	32
Química	4	0	0	0	6	2	0	0	4	5	1	3	0	0	0	0	0	0	0	0	0	0	2	0	27
Área de Ciencias Sociales y Jurídicas	14	4	0	0	79	52	0	0	13	10	21	34	0	0	0	0	0	0	0	0	0	0	0	0	227
Análisis Económico Aplicado	3	0	0	0	12	4	0	0	0	0	0	1	0	0	0	0	0	0	0	0	0	0	0	0	20
Ciencias Jurídicas Básicas	4	1	0	0	11	9	0	0	0	0	3	3	0	0	0	0	0	0	0	0	0	0	0	0	31
Derecho Público	1	0	0	0	5	4	0	0	0	0	2	0	0	0	0	0	0	0	0	0	0	0	0	0	12
Didácticas Especiales	1	0	0	0	4	0	0	0	4	3	1	11	0	0	0	0	0	0	0	0	0	0	0	0	24
Economía Financiera y Contabilidad	1	1	0	0	3	8	0	0	0	0	0	3	0	0	0	0	0	0	0	0	0	0	0	0	16
Economía y Dirección de Empresas	2	1	0	0	12	11	0	0	1	0	8	3	0	0	0	0	0	0	0	0	0	0	0	0	38
Educación	0	0	0	0	3	3	0	0	2	3	0	6	0	0	0	0	0	0	0	0	0	0	0	0	17
Educación Física	0	0	0	0	13	3	0	0	2	1	2	1	0	0	0	0	0	0	0	0	0	0	0	0	22
Métodos Cuantitativos en Economía y Gestión	2	1	0	0	11	7	0	0	0	0	0	2	0	0	0	0	0	0	0	0	0	0	0	0	23
Psicología y Sociología	0	0	0	0	5	3	0	0	4	3	5	4	0	0	0	0	0	0	0	0	0	0	0	0	24
Área de Humanidades	8	4	0	0	27	39	0	0	7	1	10	14	0	0	0	0	0	0	0	0	0	0	0	0	110
Ciencias Históricas	3	1	0	0	11	3	0	0	2	0	3	1	0	0	0	0	0	0	0	0	0	0	0	0	24
Filología Española, Clásica y Árabe	5	2	0	0	9	18	0	0	1	1	1	0	0	0	0	0	0	0	0	0	0	0	0	0	37
Filología Moderna	0	0	0	0	3	16	0	0	2	0	4	13	0	0	0	0	0	0	0	0	0	0	0	0	38
Geografía	0	1	0	0	4	2	0	0	2	0	2	0	0	0	0	0	0	0	0	0	0	0	0	0	11
Área de Enseñanzas Técnicas	35	2	0	0	64	7	0	0	9	2	121	22	0	0	0	0	0	0	0	0	0	0	4	0	266
Arte, Ciudad y Territorio	3	1	0	0	4	3	0	0	0	0	0	0	0	0	0	0	0	0	0	0	0	0	0	0	11
Cartografía y Expresión Gráfica en la Ingeniería	0	0	0	0	0	0	0	0	0	1	15	7	0	0	0	0	0	0	0	0	0	0	0	0	23
Construcción Arquitectónica	3	0	0	0	5	0	0	0	0	0	4	0	0	0	0	0	0	0	0	0	0	0	0	0	12

3 RECURSOS HUMANOS

1 Personal docente e investigador

5 Docentes funcionarios por sexo, categoría y departamento (cont.)

Departamento	Categorías																				TOTAL				
	CU		CUV		TU		TUV		CEU		TEU		TEV		TEUI		TUIV		TUI			MTL			
	H	M	H	M	H	M	H	M	H	M	H	M	H	M	H	M	H	M	H	M		H	M		
Expresión Gráfica y Proyectos Arquitectónicos	1	0	0	0	6	0	0	0	0	0	9	2	0	0	0	0	0	0	0	0	0	0	0	0	18
Informática y Sistemas	10	1	0	0	11	1	0	0	3	1	22	6	0	0	0	0	0	0	0	0	0	0	0	0	55
Ingeniería Civil	2	0	0	0	2	0	0	0	1	0	11	0	0	0	0	0	0	0	0	0	0	0	1	0	17
Ingeniería de Procesos	6	0	0	0	7	1	0	0	0	0	3	1	0	0	0	0	0	0	0	0	0	0	0	0	18
Ingeniería Eléctrica	1	0	0	0	1	0	0	0	1	0	11	0	0	0	0	0	0	0	0	0	0	0	0	0	14
Ingeniería Electrónica y Automática	4	0	0	0	11	0	0	0	1	0	14	2	0	0	0	0	0	0	0	0	0	0	1	0	33
Ingeniería Mecánica	2	0	0	0	2	0	0	0	2	0	13	0	0	0	0	0	0	0	0	0	0	0	2	0	21
Ingeniería Telemática	1	0	0	0	6	2	0	0	1	0	5	1	0	0	0	0	0	0	0	0	0	0	0	0	16
Señales y Comunicaciones	2	0	0	0	9	0	0	0	0	0	14	3	0	0	0	0	0	0	0	0	0	0	0	0	28
TOTALES	92	15	7	1	250	134	23	3	55	26	175	97	3	0	0	0	0	0	0	0	0	0	7	0	888

CEU: Catedrático de Escuela Universitaria

CU: Catedrático de Universidad

CUV: Catedrático de Universidad Vinculado

MTL: Maestro de Taller y Laboratorio

TEU: Titular de Escuela Universitaria

TEV: Titular de Escuela Vinculado

TU: Titular de Universidad

TUV: Titular de Universidad Vinculado

TEUI: Titular de Escuela Universitaria Interino

TUIV: Titular de Universidad Interino Vinculado

TUI: Titular de Universidad Interino

Docentes contratados por sexo, categoría y departamento a tiempo completo 6

Departamento	Categorías																TOTAL					
	AYTE		EM		FRAS		POD		PCS		POCL		AYTED		POCLT.			PV	TUV	TU		
	H	M	H	M	H	M	H	M	H	M	H	M	H	M	H	M		H	M	H	M	
Área de CC. Experimentales y de la Salud	0	0	0	0	0	0	8	7	0	0	4	1	1	3	0	0	0	0	1	0	1	26
Biología	0	0	0	0	0	0	1	0	0	0	0	0	0	0	0	0	0	0	0	0	0	1
Bioquímica y Biología Molecular	0	0	0	0	0	0	1	2	0	0	0	0	0	0	0	0	0	0	0	0	0	3
Ciencias Clínicas	0	0	0	0	0	0	0	0	0	0	0	0	0	0	0	0	0	0	1	0	1	0
Ciencias Médicas y Quirúrgicas	0	0	0	0	0	0	0	0	0	0	0	0	0	0	0	0	0	0	0	0	0	0
Enfermería	0	0	0	0	0	0	0	0	0	0	2	0	0	0	0	0	0	0	0	0	0	2
Física	0	0	0	0	0	0	1	1	0	0	2	1	0	0	0	0	0	0	0	0	0	5
Matemáticas	0	0	0	0	0	0	0	0	0	0	0	0	0	0	0	0	0	0	0	0	0	0
Morfología	0	0	0	0	0	0	2	1	0	0	0	0	0	2	0	0	0	0	0	0	0	5
Pat. Animal, Prod. Animal, Bromat. y CC. y Teono. Alim.	0	0	0	0	0	0	3	2	0	0	0	0	1	1	0	0	0	0	0	0	0	7
Química	0	0	0	0	0	0	0	1	0	0	0	0	0	0	0	0	0	0	0	0	0	1
Área de Ciencias Sociales y Jurídicas	3	2	1	1	3	0	31	32	0	0	18	21	1	1	0	0	1	0	0	0	0	115
Análisis Económico Aplicado	1	0	0	0	0	0	4	3	0	0	4	2	1	1	0	0	1	0	0	0	0	16
Ciencias Jurídicas Básicas	0	1	0	0	1	0	8	4	0	0	1	4	0	0	0	0	0	0	0	0	0	19
Derecho Público	1	0	0	0	0	0	1	0	0	0	4	4	0	0	0	0	0	0	0	0	0	10
Didácticas Especiales	0	0	0	1	1	0	0	0	0	0	0	0	0	0	0	0	0	0	0	0	0	2
Economía Financiera y Contabilidad	0	0	0	0	0	0	4	5	0	0	2	5	0	0	0	0	0	0	0	0	0	16
Economía y Dirección de Empresas	0	0	0	0	1	0	9	9	0	0	3	1	0	0	0	0	0	0	0	0	0	23
Educación	0	1	1	0	0	0	1	3	0	0	0	0	0	0	0	0	0	0	0	0	0	6
Educación Física	0	0	0	0	0	0	1	2	0	0	0	0	0	0	0	0	0	0	0	0	0	3
Métodos Cuantitativos en Economía y Gestión	1	0	0	0	0	0	1	2	0	0	0	1	0	0	0	0	0	0	0	0	0	5
Psicología y Sociología	0	0	0	0	0	0	2	4	0	0	4	4	0	0	0	0	0	0	0	0	0	14
Área de Humanidades	2	0	0	0	2	1	13	26	1	0	10	13	1	2	1	0	0	0	0	0	0	72
Ciencias Históricas	0	0	0	0	0	0	2	3	0	0	1	3	1	0	1	0	0	0	0	0	0	10
Filología Española, Clásica y Árabe	1	0	0	0	1	0	2	4	1	0	1	1	0	0	0	0	0	0	0	0	0	11
Filología Moderna	0	0	0	0	1	1	7	17	0	0	6	8	0	2	0	0	0	0	0	0	0	42
Geografía	1	0	0	0	0	0	2	2	0	0	2	1	0	0	0	0	0	0	0	0	0	8
Área de Enseñanzas Técnicas	9	1	1	0	1	1	16	4	1	0	49	10	3	0	9	0	0	0	0	1	0	106
Arte, Ciudad y Territorio	0	1	0	0	0	0	0	0	1	0	7	1	0	0	0	0	0	0	0	0	0	10
Cartografía y Expresión Gráfica en la Ingeniería	0	0	0	0	0	0	2	0	0	0	5	0	0	0	0	0	0	0	0	0	0	7
Construcción Arquitectónica	1	0	0	0	0	0	0	0	0	0	7	1	0	0	0	0	0	0	0	0	0	9

3 RECURSOS HUMANOS

1 Personal docente e investigador

6 Docentes contratados por sexo, categoría y departamento a tiempo completo (cont.)

Departamento	Categorías																		TOTAL					
	AYTE		EM		PRAS		PCD		PCS		PCOL		AYTED		PCOL.T.		PV			TUIV		TUI		
	H	M	H	M	H	M	H	M	H	M	H	M	H	M	H	M	H	M		H	M	H	M	
Expresión Gráfica y Proyectos Arquitectónicos	1	0	0	0	0	0	0	0	0	0	15	5	0	0	0	0	0	0	0	0	0	1	0	21
Informática y Sistemas	0	0	0	0	1	0	7	0	0	0	0	0	0	0	2	0	0	0	0	0	0	0	0	8
Ingeniería Civil	2	0	0	0	0	1	2	0	0	0	0	1	1	0	1	0	0	0	0	0	0	0	0	7
Ingeniería de Procesos	3	0	0	0	0	0	0	1	0	0	0	0	1	0	0	0	0	0	0	0	0	0	0	5
Ingeniería Eléctrica	0	0	0	0	0	0	0	0	0	0	3	0	0	0	2	0	0	0	0	0	0	0	0	3
Ingeniería Electrónica y Automática	2	0	0	0	0	0	2	0	0	0	4	2	0	0	4	0	0	0	0	0	0	0	0	10
Ingeniería Mecánica	0	0	0	0	0	0	1	2	0	0	0	0	0	0	0	0	0	0	0	0	0	0	0	3
Ingeniería Telemática	0	0	0	0	0	0	1	1	0	0	3	0	1	0	0	0	0	0	0	0	0	0	0	6
Señales y Comunicaciones	0	0	1	0	0	0	1	0	0	0	5	0	0	0	0	0	0	0	0	0	0	0	0	7
TOTALES	14	3	2	1	6	2	68	69	2	0	81	45	6	6	10	0	1	0	0	1	1	1	319	

AYTE: Ayudante

AYTED: Profesor Ayudante de Doctor

EM: Emérito

PCD: Profesor Contratado Doctor

PCOL: Profesor Colaborador

PCOL T: Profesor Colaborador temporal

PCS: Profesor de Comisión y Servicios

PRAS: Profesor Asociado

PV: Profesor vinculado

TUI: Titular de Universidad Interino

TUIV: Titular de Universidad Interino Vinculado

Docentes funcionarios por sexo, categoría y departamento a tiempo completo 7

Departamento	Categorías																TOTAL
	CU		CUM		TU		TUM		CEU		TEU		TEV		MIL		
	H	M	H	M	H	M	H	M	H	M	H	M	H	M	H	M	
Área de CC. Experimentales y de la Salud	35	5	7	1	79	36	21	3	26	13	23	27	3	0	3	0	282
Biología	4	1	0	0	10	4	0	0	1	0	0	1	0	0	0	0	21
Bioquímica y Biología Molecular	1	0	1	1	8	1	0	0	0	1	0	0	0	0	0	0	13
Ciencias Clínicas	1	0	2	0	10	5	4	2	1	0	0	1	0	0	0	0	26
Ciencias Médicas y Quirúrgicas	0	0	3	0	2	1	17	1	0	0	0	0	2	0	0	0	26
Enfermería	0	0	0	0	0	0	0	0	3	7	5	13	1	0	0	0	29
Física	11	2	0	0	13	2	0	0	5	0	6	3	0	0	1	0	43
Matemáticas	5	0	0	0	9	3	0	0	12	0	11	6	0	0	0	0	46
Morfología	5	1	1	0	6	7	0	0	0	0	0	0	0	0	0	0	20
Pat. Animal, Prod. Animal, Bromat. y CC. y Tecno. Alim#	1	0	0	0	16	11	0	0	0	0	0	0	0	0	0	0	32
Química	4	0	0	0	5	2	0	0	4	5	1	3	0	0	2	0	26
Área de Ciencias Sociales y Jurídicas	14	4	0	0	78	52	0	0	13	10	16	34	0	0	0	0	221
Análisis Económico Aplicado	3	0	0	0	12	4	0	0	0	0	0	1	0	0	0	0	20
Ciencias Jurídicas Básicas	4	1	0	0	10	9	0	0	0	0	0	3	0	0	0	0	27
Derecho Público	1	0	0	0	5	4	0	0	0	0	2	0	0	0	0	0	12
Didácticas Especiales	1	0	0	0	4	0	0	0	4	3	1	11	0	0	0	0	24
Economía Financiera y Contabilidad	1	1	0	0	3	8	0	0	0	0	0	3	0	0	0	0	16
Economía y Dirección de Empresas	2	1	0	0	12	11	0	0	1	0	6	3	0	0	0	0	36
Educación	0	0	0	0	3	3	0	0	2	3	0	6	0	0	0	0	17
Educación Física	0	0	0	0	13	3	0	0	2	1	2	1	0	0	0	0	22
Métodos Cuantitativos en Economía y Gestión	2	1	0	0	11	7	0	0	0	0	0	2	0	0	0	0	23
Psicología y Sociología	0	0	0	0	5	3	0	0	4	3	5	4	0	0	0	0	24
Área de Humanidades	8	4	0	0	27	39	0	0	7	1	10	14	0	0	0	0	110
Ciencias Históricas	3	1	0	0	11	3	0	0	2	0	3	1	0	0	0	0	24
Filología Española, Clásica y Árabe	5	2	0	0	9	18	0	0	1	1	1	0	0	0	0	0	37
Filología Moderna	0	0	0	0	3	16	0	0	2	0	4	13	0	0	0	0	38
Geografía	0	1	0	0	4	2	0	0	2	0	2	0	0	0	0	0	11
Área de Enseñanzas Técnicas	35	2	0	0	63	7	0	0	9	2	117	22	0	0	4	0	261
Arte, Ciudad y Territorio	3	1	0	0	4	3	0	0	0	0	0	0	0	0	0	0	11
Cartografía y Expresión Gráfica en la Ingeniería	0	0	0	0	0	0	0	0	0	1	15	7	0	0	0	0	23
Construcción Arquitectónica	3	0	0	0	4	0	0	0	0	0	4	0	0	0	0	0	11

3 RECURSOS HUMANOS

1 Personal docente e investigador

7 Docentes funcionarios por sexo, categoría y departamento a tiempo completo (cont.)

Departamento	Categorías																
	CU		CUV		TU		TUV		CEU		TEU		TEV		MTL		TOTAL
	H	M	H	M	H	M	H	M	H	M	H	M	H	M	H	M	
Expresión Gráfica y Proyectos Arquitectónicos	1	0	0	0	6	0	0	0	0	0	9	2	0	0	0	0	18
Informática y Sistemas	10	1	0	0	11	1	0	0	3	1	21	6	0	0	0	0	54
Ingeniería Civil	2	0	0	0	2	0	0	0	1	0	9	0	0	0	1	0	15
Ingeniería de Procesos	6	0	0	0	7	1	0	0	0	0	3	1	0	0	0	0	18
Ingeniería Eléctrica	1	0	0	0	1	0	0	0	1	0	11	0	0	0	0	0	14
Ingeniería Electrónica y Automática	4	0	0	0	11	0	0	0	1	0	13	2	0	0	1	0	32
Ingeniería Mecánica	2	0	0	0	2	0	0	0	2	0	13	0	0	0	2	0	21
Ingeniería Telemática	1	0	0	0	6	2	0	0	1	0	5	1	0	0	0	0	16
Señales y Comunicaciones	2	0	0	0	9	0	0	0	0	0	14	3	0	0	0	0	28
TOTALES	92	15	7	1	247	134	21	3	55	26	166	97	3	0	7	0	874

CU: Catedrático de Universidad

CUV: Catedrático de Universidad Vinculado

TU: Titular de Universidad

TUV: Titular de Universidad Vinculado

CEU: Catedrático de Escuela Universitaria

TEU: Titular de Escuela Universitaria

TEV: Titular de Escuela Vinculado

MTL: Maestro de Taller y Laboratorio

TEUI: Titular de Escuela Universitaria Interino

TUIV: Titular de Universidad Interino Vinculado

TUI: Titular de Universidad Interino

Docentes contratados por sexo, categoría y departamento a tiempo parcial 8

Departamento	Categorías										TOTAL
	PRAS		PRAS L.		PACS		PACS L.		PRAS L. TP		
	H	M	H	M	H	M	H	M	H	M	
Área de CC. Experimentales y de la Salud	11	0	20	6	27	14	66	59	0	0	203
Biología	0	0	0	0	0	0	0	0	0	0	0
Bioquímica y Biología Molecular	2	0	1	0	0	0	0	0	0	0	3
Ciencias Clínicas	3	0	4	1	4	0	5	6	0	0	23
Ciencias Médicas y Quirúrgicas	0	0	6	1	20	11	47	17	0	0	102
Enfermería	0	0	3	4	2	3	12	35	0	0	59
Física	3	0	1	0	0	0	0	0	0	0	4
Matemáticas	0	0	1	0	0	0	0	0	0	0	1
Morfología	1	0	1	0	1	0	0	1	0	0	4
Pat. Animal, Prod. Animal, Bromat. y CC. y Techno. Alim.	2	0	3	0	0	0	2	0	0	0	7
Química	0	0	0	0	0	0	0	0	0	0	0
Área de Ciencias Sociales y Jurídicas	14	4	51	12	0	0	0	0	1	0	82
Análisis Económico Aplicado	0	0	1	1	0	0	0	0	0	0	2
Ciencias Jurídicas Básicas	0	1	9	1	0	0	0	0	0	0	11
Derecho Público	5	0	9	2	0	0	0	0	0	0	16
Didácticas Especiales	0	0	3	0	0	0	0	0	1	0	4
Economía Financiera y Contabilidad	1	0	3	2	0	0	0	0	0	0	6
Economía y Dirección de Empresas	3	3	15	2	0	0	0	0	0	0	23
Educación	0	0	2	0	0	0	0	0	0	0	2
Educación Física	2	0	4	2	0	0	0	0	0	0	8
Métodos Cuantitativos en Economía y Gestión	0	0	1	1	0	0	0	0	0	0	2
Psicología y Sociología	3	0	4	1	0	0	0	0	0	0	8
Área de Humanidades	2	1	8	8	0	0	0	0	0	0	19
Ciencias Históricas	0	0	1	0	0	0	0	0	0	0	1
Filología Española, Clásica y Árabe	0	0	1	1	0	0	0	0	0	0	2
Filología Moderna	2	1	3	7	0	0	0	0	0	0	13
Geografía	0	0	3	0	0	0	0	0	0	0	3
Área de Enseñanzas Técnicas	12	1	31	5	0	0	0	0	2	1	52
Arte, Ciudad y Territorio	0	0	1	0	0	0	0	0	0	0	1
Cartografía y Expresión Gráfica en la Ingeniería	1	1	4	2	0	0	0	0	0	0	8
Construcción Arquitectónica	0	0	1	0	0	0	0	0	0	0	1

3 RECURSOS HUMANOS

1 Personal docente e investigador

8 Docentes contratados por sexo, categoría y departamento a tiempo parcial (cont.)

Departamento	Categorías										TOTAL
	PRAS		PRAS L.		PACS		PACS L.		PRAS L. TP		
	H	M	H	M	H	M	H	M	H	M	
Expresión Gráfica y Proyectos Arquitectónicos	0	0	1	0	0	0	0	0	0	0	1
Informática y Sistemas	0	0	1	1	0	0	0	0	0	1	3
Ingeniería Civil	3	0	11	1	0	0	0	0	0	0	15
Ingeniería de Procesos	2	0	2	0	0	0	0	0	0	0	4
Ingeniería Eléctrica	0	0	1	0	0	0	0	0	0	0	1
Ingeniería Electrónica y Automática	0	0	5	1	0	0	0	0	0	0	6
Ingeniería Mecánica	4	0	0	0	0	0	0	0	0	0	4
Ingeniería Telemática	0	0	2	0	0	0	0	0	1	0	3
Señales y Comunicaciones	2	0	2	0	0	0	0	0	1	0	5
TOTALES	39	6	110	31	27	14	66	59	3	1	356

PRAS: Profesor Asociado

PRAS L.: Profesor Asociado Laboral

PACS: Profesor Asociado de Ciencias de la Salud

PACS L.: Profesor Asociado de Ciencias de la Salud Laboral

Docentes funcionarios por sexo y categoría a tiempo parcial 9

Departamento	Categorías						TOTAL
	TU		TUV		TEU		
	H	M	H	M	H	M	
Área de CC. Experimentales y de la Salud	1	0	2	0	0	0	3
Ciencias Médicas y Quirúrgicas	0	0	2	0	0	0	2
Química	1	0	0	0	0	0	1
Área de Ciencias Sociales y Jurídicas	1	0	0	0	5	0	6
Ciencias Jurídicas Básicas	1	0	0	0	3	0	4
Economía y Dirección de Empresas	0	0	0	0	2	0	2
Área de Humanidades	0	0	0	0	0	0	0
Filología Moderna	0	0	0	0	0	0	0
Área de Enseñanzas Técnicas	1	0	0	0	4	0	5
Construcción Arquitectónica	1	0	0	0	0	0	1
Informática y Sistemas	0	0	0	0	1	0	1
Ingeniería Civil	0	0	0	0	2	0	2
Ingeniería Electrónica y Automática	0	0	0	0	1	0	1
TOTALES	3	0	2	0	9	0	14

TU: Titular de Universidad

TUV: Titular de Universidad Vinculado

TEU: Titular de Escuela Universitaria

3 RECURSOS HUMANOS

1 Personal docente e investigador

10 Docentes contratados doctores por sexo, categoría y departamento

Departamento	Categorías																		TOTAL										
	EM		FRAS		FRASL		PACS		PACSL		PCS		FOCL		FOC		AYTE			AYTED		FOCLT.		PV		TUV		TU	
	H	M	H	M	H	M	H	M	H	M	H	M	H	M	H	M	H	M		H	M	H	M	H	M	H	M	H	M
Área de CC. Experimentales y de la Salud	0	0	2	0	10	0	11	1	30	15	0	0	1	0	8	7	0	0	1	3	0	0	0	0	0	1	0	1	91
Biología	0	0	0	0	0	0	0	0	0	0	0	0	0	0	1	0	0	0	0	0	0	0	0	0	0	0	0	0	1
Bioquímica y Biología Molecular	0	0	1	0	1	0	0	0	0	0	0	0	0	0	1	2	0	0	0	0	0	0	0	0	0	0	0	0	5
Ciencias Clínicas	0	0	0	0	3	0	2	0	3	5	0	0	0	0	0	0	0	0	0	0	0	0	0	0	0	1	0	1	15
Ciencias Médicas y Quirúrgicas	0	0	0	0	1	0	9	1	27	9	0	0	0	0	0	0	0	0	0	0	0	0	0	0	0	0	0	0	47
Enfermería	0	0	0	0	2	0	0	0	0	0	0	0	0	0	0	0	0	0	0	0	0	0	0	0	0	0	0	0	2
Física	0	0	1	0	1	0	0	0	0	0	0	0	1	0	1	1	0	0	0	0	0	0	0	0	0	0	0	0	5
Matemáticas	0	0	0	0	0	0	0	0	0	0	0	0	0	0	0	0	0	0	0	0	0	0	0	0	0	0	0	0	0
Morfología	0	0	0	0	1	0	0	0	0	1	0	0	0	0	2	1	0	0	0	2	0	0	0	0	0	0	0	0	7
Pat. Animal, Prod. Animal, Bromat. y CC. y Teono. Alim	0	0	0	0	1	0	0	0	0	0	0	0	0	0	3	2	0	0	1	1	0	0	0	0	0	0	0	0	8
Química	0	0	0	0	0	0	0	0	0	0	0	0	0	0	0	1	0	0	0	0	0	0	0	0	0	0	0	0	1
Área de Ciencias Sociales y Jurídicas	1	1	4	0	13	1	0	0	0	0	0	0	5	4	31	32	1	0	1	1	0	0	1	0	0	0	0	0	96
Análisis Económico Aplicado	0	0	0	0	0	0	0	0	0	0	0	0	1	1	4	3	0	0	1	1	0	0	1	0	0	0	0	0	12
Ciencias Jurídicas Básicas	0	0	0	0	1	0	0	0	0	0	0	0	1	0	8	4	0	0	0	0	0	0	0	0	0	0	0	0	14
Derecho Público	0	0	0	0	2	0	0	0	0	0	0	0	0	0	1	0	0	0	0	0	0	0	0	0	0	0	0	0	3
Didácticas Especiales	0	1	0	0	2	0	0	0	0	0	0	0	0	0	0	0	0	0	0	0	0	0	0	0	0	0	0	0	3
Economía Financiera y Contabilidad	0	0	1	0	0	0	0	0	0	0	0	0	2	2	4	5	0	0	0	0	0	0	0	0	0	0	0	0	14
Economía y Dirección de Empresas	0	0	1	0	3	0	0	0	0	0	0	0	0	0	9	9	0	0	0	0	0	0	0	0	0	0	0	0	22
Educación	1	0	0	0	2	0	0	0	0	0	0	0	0	0	1	3	0	0	0	0	0	0	0	0	0	0	0	0	7
Educación Física	0	0	1	0	2	1	0	0	0	0	0	0	0	0	1	2	0	0	0	0	0	0	0	0	0	0	0	0	7
Métodos Cuantitativos en Economía y Gestión	0	0	0	0	0	0	0	0	0	0	0	0	1	1	2	1	0	0	0	0	0	0	0	0	0	0	0	0	5
Psicología y Sociología	0	0	1	0	1	0	0	0	0	0	0	0	1	0	2	4	0	0	0	0	0	0	0	0	0	0	0	0	9
Área de Humanidades	0	0	0	0	4	3	0	0	0	0	0	0	3	7	13	26	2	0	1	2	1	0	0	0	0	0	0	0	62
Ciencias Históricas	0	0	0	0	0	0	0	0	0	0	0	0	1	1	2	3	0	0	1	0	1	0	0	0	0	0	0	0	9
Filología Española, Clásica y Árabe	0	0	0	0	0	0	0	0	0	0	0	0	0	1	2	4	1	0	0	0	0	0	0	0	0	0	0	0	8
Filología Moderna	0	0	0	0	1	3	0	0	0	0	0	0	1	5	7	17	0	0	0	2	0	0	0	0	0	0	0	0	36
Geografía	0	0	0	0	3	0	0	0	0	0	0	0	1	0	2	2	1	0	0	0	0	0	0	0	0	0	0	0	9
Área de Enseñanzas Técnicas	1	0	1	0	4	2	0	0	0	0	0	0	7	1	16	4	4	0	3	0	3	0	0	0	0	0	1	0	47
Arte, Ciudad y Territorio	0	0	0	0	1	0	0	0	0	0	0	0	1	0	0	0	0	0	0	0	0	0	0	0	0	0	0	0	2
Cartografía y Expresión Gráfica en la Ingeniería	0	0	0	0	0	1	0	0	0	0	0	0	0	0	2	0	0	0	0	0	0	0	0	0	0	0	0	0	3
Construcción Arquitectónica	0	0	0	0	0	0	0	0	0	0	0	0	0	0	0	0	0	0	0	0	0	0	0	0	0	0	0	0	0

Docentes contratados doctores por sexo, categoría y departamento (cont.) 10

Departamento	Categorías																								TOTAL					
	EM		FRAS		FRASL		PACS		PACSL		PCS		PCOL		PCD		AYTE		AYTED		PCOLT.		PV			TUV		TUI		
	H	M	H	M	H	M	H	M	H	M	H	M	H	M	H	M	H	M	H	M	H	M	H	M		H	M	H	M	
Expresión Gráfica y Proyectos Arquitectónicos	0	0	0	0	0	0	0	0	0	0	0	0	0	1	1	0	0	0	0	0	0	0	0	0	0	0	0	1	0	3
Informática y Sistemas	0	0	0	0	0	0	0	0	0	0	0	0	0	0	7	0	0	0	0	0	0	2	0	0	0	0	0	0	0	9
Ingeniería Civil	0	0	1	0	0	1	0	0	0	0	0	0	0	0	2	0	1	0	1	0	0	0	0	0	0	0	0	0	0	6
Ingeniería de Procesos	0	0	0	0	1	0	0	0	0	0	0	0	0	0	1	1	0	1	0	0	0	0	0	0	0	0	0	0	0	4
Ingeniería Eléctrica	0	0	0	0	0	0	0	0	0	0	0	0	0	0	0	0	0	0	0	0	0	0	0	0	0	0	0	0	0	0
Ingeniería Electrónica y Automática	0	0	0	0	0	0	0	0	0	0	0	0	1	0	2	0	2	0	0	0	1	0	0	0	0	0	0	0	0	6
Ingeniería Mecánica	0	0	0	0	0	0	0	0	0	0	0	0	0	0	1	2	0	0	0	0	0	0	0	0	0	0	0	0	0	3
Ingeniería Telemática	0	0	0	0	0	0	0	0	0	0	0	0	2	0	1	1	0	0	1	0	0	0	0	0	0	0	0	0	0	5
Señales y Comunicaciones	1	0	0	0	2	0	0	0	0	0	0	0	2	0	1	0	0	0	0	0	0	0	0	0	0	0	0	0	0	6
TOTALES	2	1	7	0	31	6	11	1	30	15	0	0	16	12	68	69	7	0	6	6	4	0	1	0	0	1	1	1	236	

- AYTE: Ayudante
- AYTED: Profesor Ayudante de Doctor
- EM: Emérito
- PACS: Profesor Asociado de Ciencias de la Salud
- PACS L: Profesor Asociado de Ciencias de la Salud Laboral
- PCD: Profesor Contratado Doctor
- PCOL: Profesor Colaborador
- PCOL T: Profesor Colaborador temporal
- PCS: Profesor de Comisión y Servicios
- PRAS: Profesor Asociado
- PRAS L: Profesor Asociado de Ciencias de la Salud Laboral
- PV: Profesor vinculado
- TUIV: Titular de Universidad Interino Vinculado
- TUI: Titular de Universidad Interino

3 RECURSOS HUMANOS

1 Personal docente e investigador

11 Docentes funcionarios doctores por sexo, categoría y departamento

Departamento	Categorías																		TOTAL			
	CU		CUV		TU		TUV		CEU		TEU		TEV		TEU		TUV			TU		
	H	M	H	M	H	M	H	M	H	M	H	M	H	M	H	M	H	M		H	M	
Área de CC. Experimentales y de la Salud	35	5	7	1	79	36	23	3	26	13	4	11	1	0	0	0	0	0	0	0	0	244
Biología	4	1	0	0	10	4	0	0	1	0	0	0	0	0	0	0	0	0	0	0	0	20
Bioquímica y Biología Molecular	1	0	1	1	8	1	0	0	0	1	0	0	0	0	0	0	0	0	0	0	0	13
Ciencias Clínicas	1	0	2	0	10	5	4	2	1	0	0	1	0	0	0	0	0	0	0	0	0	26
Ciencias Médicas y Quirúrgicas	0	0	3	0	2	1	19	1	0	0	0	0	1	0	0	0	0	0	0	0	0	27
Enfermería	0	0	0	0	0	0	0	0	3	7	0	2	0	0	0	0	0	0	0	0	0	12
Física	11	2	0	0	12	2	0	0	5	0	1	3	0	0	0	0	0	0	0	0	0	36
Matemáticas	5	0	0	0	9	3	0	0	12	0	3	4	0	0	0	0	0	0	0	0	0	36
Morfología	5	1	1	0	6	7	0	0	0	0	0	0	0	0	0	0	0	0	0	0	0	20
Pat. Animal, Prod. Animal, Bromat. y OC. y Teono. Alim.	4	1	0	0	16	11	0	0	0	0	0	0	0	0	0	0	0	0	0	0	0	32
Química	4	0	0	0	6	2	0	0	4	5	0	1	0	0	0	0	0	0	0	0	0	22
Área de Ciencias Sociales y Jurídicas	14	4	0	0	79	52	0	0	13	10	5	11	0	0	0	0	0	0	0	0	0	188
Análisis Económico Aplicado	3	0	0	0	12	4	0	0	0	0	0	0	0	0	0	0	0	0	0	0	0	19
Ciencias Jurídicas Básicas	4	1	0	0	11	9	0	0	0	0	0	0	0	0	0	0	0	0	0	0	0	25
Derecho Público	1	0	0	0	5	4	0	0	0	0	1	0	0	0	0	0	0	0	0	0	0	11
Didácticas Especiales	1	0	0	0	4	0	0	0	4	3	1	4	0	0	0	0	0	0	0	0	0	17
Economía Financiera y Contabilidad	1	1	0	0	3	8	0	0	0	0	0	2	0	0	0	0	0	0	0	0	0	15
Economía y Dirección de Empresas	2	1	0	0	12	11	0	0	1	0	2	1	0	0	0	0	0	0	0	0	0	30
Educación	0	0	0	0	3	3	0	0	2	3	0	2	0	0	0	0	0	0	0	0	0	13
Educación Física	0	0	0	0	13	3	0	0	2	1	0	1	0	0	0	0	0	0	0	0	0	20
Métodos Cuantitativos en Economía y Gestión	2	1	0	0	11	7	0	0	0	0	0	0	0	0	0	0	0	0	0	0	0	21
Psicología y Sociología	0	0	0	0	5	3	0	0	4	3	1	1	0	0	0	0	0	0	0	0	0	17
Área de Humanidades	8	4	0	0	27	39	0	0	6	1	6	3	0	0	0	0	0	0	0	0	0	94
Ciencias Históricas	3	1	0	0	11	3	0	0	2	0	3	1	0	0	0	0	0	0	0	0	0	24
Filología Española, Clásica y Árabe	5	2	0	0	9	18	0	0	1	1	1	0	0	0	0	0	0	0	0	0	0	37
Filología Moderna	0	0	0	0	3	16	0	0	1	0	2	2	0	0	0	0	0	0	0	0	0	24
Geografía	0	1	0	0	4	2	0	0	2	0	0	0	0	0	0	0	0	0	0	0	0	9
Área de Enseñanzas Técnicas	35	2	0	0	64	7	0	0	9	2	12	4	0	0	0	0	0	0	0	0	0	135
Arte, Ciudad y Territorio	3	1	0	0	4	3	0	0	0	0	0	0	0	0	0	0	0	0	0	0	0	11
Cartografía y Expresión Gráfica en la Ingeniería	0	0	0	0	0	0	0	0	0	1	0	1	0	0	0	0	0	0	0	0	0	2
Construcción Arquitectónica	3	0	0	0	5	0	0	0	0	0	0	0	0	0	0	0	0	0	0	0	0	8

Docentes funcionarios doctores por sexo, categoría y departamento (cont.) 11

Departamento	Categorías																		TOTAL						
	CU		CUV		TU		TUV		CEU		TEU		TEV		TEUI		TUIV			TUI					
	H	M	H	M	H	M	H	M	H	M	H	M	H	M	H	M	H	M		H	M				
Expresión Gráfica y Proyectos Arquitectónicos	1	0	0	0	6	0	0	0	0	0	0	0	0	0	0	0	0	0	0	0	0	0	0	0	7
Informática y Sistemas	10	1	0	0	11	1	0	0	3	1	6	2	0	0	0	0	0	0	0	0	0	0	0	0	35
Ingeniería Civil	2	0	0	0	2	0	0	0	1	0	0	0	0	0	0	0	0	0	0	0	0	0	0	0	5
Ingeniería de Procesos	6	0	0	0	7	1	0	0	0	0	1	0	0	0	0	0	0	0	0	0	0	0	0	0	15
Ingeniería Eléctrica	1	0	0	0	1	0	0	0	1	0	0	0	0	0	0	0	0	0	0	0	0	0	0	0	3
Ingeniería Electrónica y Automática	4	0	0	0	11	0	0	0	1	0	1	0	0	0	0	0	0	0	0	0	0	0	0	0	17
Ingeniería Mecánica	2	0	0	0	2	0	0	0	2	0	2	0	0	0	0	0	0	0	0	0	0	0	0	0	8
Ingeniería Telemática	1	0	0	0	6	2	0	0	1	0	0	1	0	0	0	0	0	0	0	0	0	0	0	0	11
Señales y Comunicaciones	2	0	0	0	9	0	0	0	0	0	2	0	0	0	0	0	0	0	0	0	0	0	0	0	13
TOTALES	92	15	7	1	249	134	23	3	54	26	27	29	1	0	0	0	0	0	0	0	0	0	0	0	661

- CEU: Catedrático de Escuela Universitaria
- CU: Catedrático de Universidad
- CUV: Catedrático de Universidad Vinculado
- TEUI: Titular Escuela Universitaria Interino
- TEU: Titular de Escuela Universitaria
- TEV: Titular de Escuela Vinculado
- TU: Titular de universidad
- TUI: Titular de Universidad Interino
- TUIV: Titular de Universidad Interino Vinculado
- TUV: Titular de Universidad Vinculado

3 RECURSOS HUMANOS

1 Personal docente e investigador

12 Docentes contratados doctores a tiempo completo por sexo, categoría y departamento

Departamento	Categorías																		TOTAL		
	EM		FRAS		POCL		POD		AYTE		AYTED		POCL.T.		PV		TUV			TU	
	H	M	H	M	H	M	H	M	H	M	H	M	H	M	H	M	H	M		H	M
Área de CC. Experimentales y de la Salud	0	0	0	0	1	0	8	7	0	0	1	3	0	0	0	0	0	1	0	1	22
Biología	0	0	0	0	0	0	1	0	0	0	0	0	0	0	0	0	0	0	0	0	1
Bioquímica y Biología Molecular	0	0	0	0	0	0	1	2	0	0	0	0	0	0	0	0	0	0	0	0	3
Ciencias Clínicas	0	0	0	0	0	0	0	0	0	0	0	0	0	0	0	0	0	1	0	1	2
Ciencias Médicas y Quirúrgicas	0	0	0	0	0	0	0	0	0	0	0	0	0	0	0	0	0	0	0	0	0
Enfermería	0	0	0	0	0	0	0	0	0	0	0	0	0	0	0	0	0	0	0	0	0
Física	0	0	0	0	1	0	1	1	0	0	0	0	0	0	0	0	0	0	0	0	3
Matemáticas	0	0	0	0	0	0	0	0	0	0	0	0	0	0	0	0	0	0	0	0	0
Morfología	0	0	0	0	0	0	2	1	0	0	0	2	0	0	0	0	0	0	0	0	5
Pat. Animal, Prod. Animal, Bromat. y CC. y Tecno. Alim.	0	0	0	0	0	0	3	2	0	0	1	1	0	0	0	0	0	0	0	0	7
Química	0	0	0	0	0	0	0	1	0	0	0	0	0	0	0	0	0	0	0	0	1
Área de Ciencias Sociales y Jurídicas	1	1	1	0	5	4	31	32	1	0	1	1	0	0	1	0	0	0	0	0	79
Análisis Económico Aplicado	0	0	0	0	1	1	4	3	0	0	1	1	0	0	1	0	0	0	0	0	12
Ciencias Jurídicas Básicas	0	0	0	0	1	0	8	4	0	0	0	0	0	0	0	0	0	0	0	0	13
Derecho Público	0	0	0	0	0	0	1	0	0	0	0	0	0	0	0	0	0	0	0	0	1
Didácticas Especiales	0	1	0	0	0	0	0	0	0	0	0	0	0	0	0	0	0	0	0	0	1
Economía Financiera y Contabilidad	0	0	0	0	2	2	4	5	0	0	0	0	0	0	0	0	0	0	0	0	13
Economía y Dirección de Empresas	0	0	1	0	0	0	9	9	0	0	0	0	0	0	0	0	0	0	0	0	19
Educación	1	0	0	0	0	0	1	3	0	0	0	0	0	0	0	0	0	0	0	0	5
Educación Física	0	0	0	0	0	0	1	2	0	0	0	0	0	0	0	0	0	0	0	0	3
Métodos Cuantitativos en Economía y Gestión	0	0	0	0	0	1	1	2	1	0	0	0	0	0	0	0	0	0	0	0	5
Psicología y Sociología	0	0	0	0	1	0	2	4	0	0	0	0	0	0	0	0	0	0	0	0	7
Área de Humanidades	0	0	0	0	3	7	13	26	2	0	1	2	1	0	0	0	0	0	0	0	55
Ciencias Históricas	0	0	0	0	1	1	2	3	0	0	1	0	1	0	0	0	0	0	0	0	9
Filología Española, Clásica y Árabe	0	0	0	0	0	1	2	4	1	0	0	0	0	0	0	0	0	0	0	0	8
Filología Moderna	0	0	0	0	1	5	7	17	0	0	0	2	0	0	0	0	0	0	0	0	32
Geografía	0	0	0	0	1	0	2	2	1	0	0	0	0	0	0	0	0	0	0	0	6
Área de Enseñanzas Técnicas	1	0	0	0	7	1	16	4	4	0	3	0	3	0	0	0	0	0	1	0	40
Arte, Ciudad y Territorio	0	0	0	0	1	0	0	0	0	0	0	0	0	0	0	0	0	0	0	0	1
Cartografía y Expresión Gráfica en la Ingeniería	0	0	0	0	0	0	2	0	0	0	0	0	0	0	0	0	0	0	0	0	2
Construcción Arquitectónica	0	0	0	0	0	0	0	0	0	0	0	0	0	0	0	0	0	0	0	0	0

Docentes contratados doctores a tiempo completo por sexo, 12 categoría y departamento (cont.)

Departamento	Categorías																		TOTAL			
	EM		PRAS		PCOL		PCD		AYTE		AYTED		PCOL.T.		PV		TUIV			TUI		
	H	M	H	M	H	M	H	M	H	M	H	M	H	M	H	M	H	M		H	M	
Expresión Gráfica y Proyectos Arquitectónicos	0	0	0	0	1	1	0	0	0	0	0	0	0	0	0	0	0	0	0	1	0	3
Informática y Sistemas	0	0	0	0	0	0	7	0	0	0	0	0	2	0	0	0	0	0	0	0	0	9
Ingeniería Civil	0	0	0	0	0	0	2	0	1	0	1	0	0	0	0	0	0	0	0	0	0	4
Ingeniería de Procesos	0	0	0	0	0	0	0	1	1	0	1	0	0	0	0	0	0	0	0	0	0	3
Ingeniería Eléctrica	0	0	0	0	0	0	0	0	0	0	0	0	0	0	0	0	0	0	0	0	0	0
Ingeniería Electrónica y Automática	0	0	0	0	1	0	2	0	2	0	0	0	1	0	0	0	0	0	0	0	0	6
Ingeniería Mecánica	0	0	0	0	0	0	1	2	0	0	0	0	0	0	0	0	0	0	0	0	0	3
Ingeniería Telemática	0	0	0	0	2	0	1	1	0	0	1	0	0	0	0	0	0	0	0	0	0	5
Señales y Comunicaciones	1	0	0	0	2	0	1	0	0	0	0	0	0	0	0	0	0	0	0	0	0	4
TOTALES	2	1	1	0	16	12	68	69	7	0	6	6	4	0	1	0	0	1	1	1	196	

AYTE: Ayudante

PRAS: Profesor Asociado

PACS: Profesor Asociado de Ciencias de la Salud

PACS L: Profesor Asociado de Ciencias de la Salud Laboral

PRAS L: Profesor Asociado de Ciencias de la Salud Laboral

AYTED: Profesor Ayudante de Doctor

PCOL: Profesor Colaborador

PCD: Profesor Contratado Doctor

EM: Emérito

PCS: Profesor de Comisión y Servicios

PRAS L TP Profesor Asociado a tiempo parcial

PCOL T: Profesor Colaborador temporal

PV: Profesor vinculado

TUIV: Titular de Universidad Interino Vinculado

TUI: Titular de Universidad Interino

3 RECURSOS HUMANOS

1 Personal docente e investigador

13 Docentes funcionarios doctores a tiempo completo por sexo, categoría y departamento

Departamento	Categorías																				TOTAL
	CU		CUM		TU		TUV		CEU		TEU		TEV		TEUI		TUIV		TUI		
	H	M	H	M	H	M	H	M	H	M	H	M	H	M	H	M	H	M	H	M	
Área de CC. Experimentales y de la Salud	35	5	7	1	78	36	21	3	26	13	4	11	1	0	0	0	0	0	0	0	241
Biología	4	1	0	0	10	4	0	0	1	0	0	0	0	0	0	0	0	0	0	0	20
Bioquímica y Biología Molecular	1	0	1	1	8	1	0	0	0	1	0	0	0	0	0	0	0	0	0	0	13
Ciencias Clínicas	1	0	2	0	10	5	4	2	1	0	0	1	0	0	0	0	0	0	0	0	26
Ciencias Médicas y Quirúrgicas	0	0	3	0	2	1	17	1	0	0	0	0	1	0	0	0	0	0	0	0	25
Enfermería	0	0	0	0	0	0	0	0	3	7	0	2	0	0	0	0	0	0	0	0	12
Física	11	2	0	0	12	2	0	0	5	0	1	3	0	0	0	0	0	0	0	0	36
Matemáticas	5	0	0	0	9	3	0	0	12	0	3	4	0	0	0	0	0	0	0	0	36
Morfología	5	1	1	0	6	7	0	0	0	0	0	0	0	0	0	0	0	0	0	0	20
Pat. Animal, Prod. Animal, Bromat. y CC. y Tecno. Alim.	4	1	0	0	16	11	0	0	0	0	0	0	0	0	0	0	0	0	0	0	32
Química	4	0	0	0	5	2	0	0	4	5	0	1	0	0	0	0	0	0	0	0	21
Área de Ciencias Sociales y Jurídicas	14	4	0	0	78	52	0	0	13	10	5	11	0	0	0	0	0	0	0	0	187
Análisis Económico Aplicado	3	0	0	0	12	4	0	0	0	0	0	0	0	0	0	0	0	0	0	0	19
Ciencias Jurídicas Básicas	4	1	0	0	10	9	0	0	0	0	0	0	0	0	0	0	0	0	0	0	24
Derecho Público	1	0	0	0	5	4	0	0	0	0	1	0	0	0	0	0	0	0	0	0	11
Didácticas Especiales	1	0	0	0	4	0	0	0	4	3	1	4	0	0	0	0	0	0	0	0	17
Economía Financiera y Contabilidad	1	1	0	0	3	8	0	0	0	0	0	2	0	0	0	0	0	0	0	0	15
Economía y Dirección de Empresas	2	1	0	0	12	11	0	0	1	0	2	1	0	0	0	0	0	0	0	0	30
Educación	0	0	0	0	3	3	0	0	2	3	0	2	0	0	0	0	0	0	0	0	13
Educación Física	0	0	0	0	13	3	0	0	2	1	0	1	0	0	0	0	0	0	0	0	20
Métodos Cuantitativos en Economía y Gestión	2	1	0	0	11	7	0	0	0	0	0	0	0	0	0	0	0	0	0	0	21
Psicología y Sociología	0	0	0	0	5	3	0	0	4	3	1	1	0	0	0	0	0	0	0	0	17
Área de Humanidades	8	4	0	0	27	39	0	0	6	1	6	3	0	0	0	0	0	0	0	0	94
Ciencias Históricas	3	1	0	0	11	3	0	0	2	0	3	1	0	0	0	0	0	0	0	0	24
Filología Española, Clásica y Árabe	5	2	0	0	9	18	0	0	1	1	1	0	0	0	0	0	0	0	0	0	37
Filología Moderna	0	0	0	0	3	16	0	0	1	0	2	2	0	0	0	0	0	0	0	0	24
Geografía	0	1	0	0	4	2	0	0	2	0	0	0	0	0	0	0	0	0	0	0	9
Área de Enseñanzas Técnicas	35	2	0	0	63	7	0	0	9	2	12	4	0	0	0	0	0	0	0	0	134
Arte, Ciudad y Territorio	3	1	0	0	4	3	0	0	0	0	0	0	0	0	0	0	0	0	0	0	11
Cartografía y Expresión Gráfica en la Ingeniería	0	0	0	0	0	0	0	0	0	1	0	1	0	0	0	0	0	0	0	0	2
Construcción Arquitectónica	3	0	0	0	4	0	0	0	0	0	0	0	0	0	0	0	0	0	0	0	7

Docentes funcionarios doctores a tiempo completo 13
por sexo, categoría y departamento (cont.)

Departamento	Categorías																		TOTAL		
	CU		CUV		TU		TUV		CEU		TEU		TEV		TEUI		TUIV			TUI	
	H	M	H	M	H	M	H	M	H	M	H	M	H	M	H	M	H	M		H	M
Expresión Gráfica y Proyectos Arquitectónicos	1	0	0	0	6	0	0	0	0	0	0	0	0	0	0	0	0	0	0	0	7
Infomática y Sistemas	10	1	0	0	11	1	0	0	3	1	6	2	0	0	0	0	0	0	0	0	35
Ingeniería Civil	2	0	0	0	2	0	0	0	1	0	0	0	0	0	0	0	0	0	0	0	5
Ingeniería de Procesos	6	0	0	0	7	1	0	0	0	0	1	0	0	0	0	0	0	0	0	0	15
Ingeniería Eléctrica	1	0	0	0	1	0	0	0	1	0	0	0	0	0	0	0	0	0	0	0	3
Ingeniería Electrónica y Automática	4	0	0	0	11	0	0	0	1	0	1	0	0	0	0	0	0	0	0	0	17
Ingeniería Mecánica	2	0	0	0	2	0	0	0	2	0	2	0	0	0	0	0	0	0	0	0	8
Ingeniería Telemática	1	0	0	0	6	2	0	0	1	0	0	1	0	0	0	0	0	0	0	0	11
Señales y Comunicaciones	2	0	0	0	9	0	0	0	0	0	2	0	0	0	0	0	0	0	0	0	13
TOTALES	92	15	7	1	246	134	21	3	54	26	27	29	1	0	0	0	0	0	0	0	656

- CU: Catedrático de Universidad
- CUV: Catedrático de Universidad Vinculado
- TU: Titular de Universidad
- TUV: Titular de Universidad Vinculado
- CEU: Catedrático de Escuela Universitaria
- TEU: Titular de Escuela Universitaria
- TEV: Titular de Escuela Vinculado
- TEUI: Titular Escuela Universitaria Interino
- TUIV: Titular de Universidad Interino Vinculado
- TUI: Titular de Universidad Interino

3 RECURSOS HUMANOS

1 Personal docente e investigador

14 Docentes doctores por categoría

Departamento	Datos	
	PDI Equivalente	Docentes
Área de CC. Experimentales y de la Salud	430,00	514
Biología	22,5	22
Bioquímica y Biología Molecular	18,25	19
Ciencias Clínicas	39	51
Ciencias Médicas y Quirúrgicas	72,75	130
Enfermería	65,5	90
Física	56,625	52
Matemáticas	55,25	47
Morfología	26,875	29
Pat. Animal, Prod. Animal, Bromat. y CC. y Tecno. Alim.	43,5	46
Química	29,75	28
Área de Ciencias Sociales y Jurídicas	441,13	424
Análisis Económico Aplicado	41,5	39
Ciencias Jurídicas Básicas	60,75	61
Derecho Público	38,25	38
Didácticas Especiales	36,25	30
Economía Financiera y Contabilidad	40,625	38
Economía y Dirección de Empresas	82,75	84
Educación	27	25
Educación Física	32	33
Métodos Cuantitativos en Economía y Gestión	30,5	30
Psicología y Sociología	51,5	46
Área de Humanidades	217,88	201
Ciencias Históricas	39,875	36
Filología Española, Clásica y Árabe	50,5	50
Filología Moderna	104,625	93
Geografía	22,875	22
Área de Enseñanzas Técnicas	509,00	424
Arte, Ciudad y Territorio	24,875	22
Cartografía y Expresión Gráfica en la Ingeniería	48,625	38
Construcción Arquitectónica	27	22

Docentes doctores por categoría (cont.) 14

Departamento	Datos	
	PDI Equivalente	Docentes
Expresión Gráfica y Proyectos Arquitectónicos	55,75	41
Informática y Sistemas	82,375	68
Ingeniería Civil	39,75	40
Ingeniería de Procesos	26	27
Ingeniería Eléctrica	27,75	20
Ingeniería Electrónica y Automática	62,75	53
Ingeniería Mecánica	33,5	28
Ingeniería Telemática	30	25
Señales y Comunicaciones	50,625	40
TOTALES	1.598,00	1.563

(1) PDI equivalente: Profesor docente investigador a tiempo completo (8 horas docentes semanales = 24 créditos)

3 RECURSOS HUMANOS

1 Personal docente e investigador

15 Actividad docente del profesorado por área temática

Área Temática	Datos						
	(1) PDI Equivalente	Docentes	Alumnos 1º y 2º Ciclo	(2) ETC	Alumnos 3º Ciclo	Total Nº Alumnos	(3) Indicador
Área de CC. Experimentales y de la Salud	430	514	2.077	2.494,40	433	2.510	5,84
Área de Ciencias Sociales y Jurídicas	441,125	424	10.596	9.623,1	349	10.945	24,81
Área de Humanidades	217,875	201	2.191	2.087,2	183	2.374	10,90
Área de Enseñanzas Técnicas	509	424	7.033	7.046,0	162	7.195	14,14
TOTALES	1.598,00	1.563	21.897	21.250,70	1.127	23.024	14,41

(1) PDI equivalente: Profesor docente investigador a tiempo completo (8 horas docentes semanales = 24 créditos)

(2) ETC: Estudiantes a Tiempo Completo, equivalente a 65 créditos

(3) Relación entre el nº total de alumnos y PDI equivalente

RECURSOS HUMANOS 3

Personal de administración y servicios 2

Sexo	Datos				
	Funcionarios	Laborales	T.T.L.	TOTAL	%
Hombres	106	258	5	369	46,65
Mujeres	252	169	1	422	53,35
TOTALES	358	427	6	791	100,00

T.T.L.: Técnicos de Taller y Laboratorio

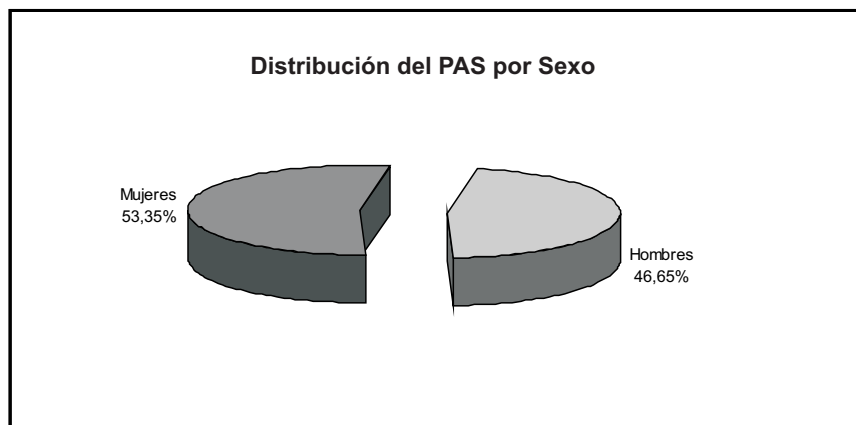

3 RECURSOS HUMANOS

2 Personal de administración y servicios

2 Personal de administración y servicios por edad

Edad	Tipo de Personal			TOTAL	
	Funcionario	Laboral	T.T.L.	Nº	%
<25	0	1	0	1	0,13
26-30	2	11	0	13	1,64
31-35	18	32	0	50	6,32
36-40	103	106	0	209	26,42
41-45	104	115	0	219	27,69
46-50	76	84	4	164	20,73
51-55	30	32	0	62	7,84
56-60	14	29	1	44	5,56
>60	11	17	1	29	3,67
TOTALES	358	427	6	791	100,00

T.T.L.: Técnicos de Taller y Laboratorio

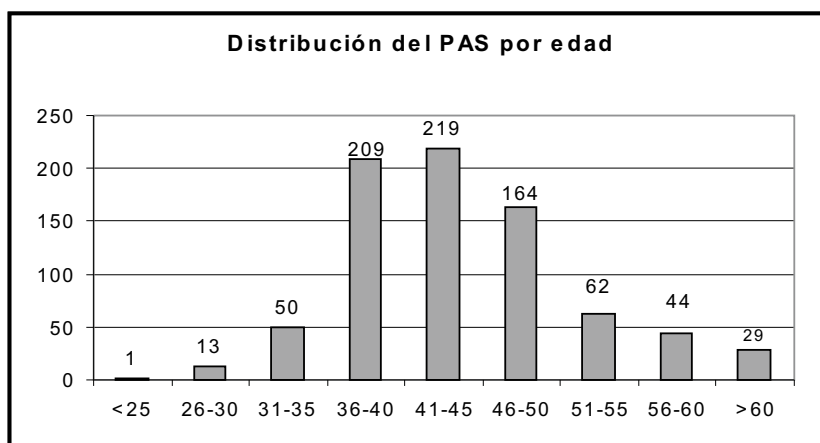

Personal de administración y servicios por tipo de personal 3

Tipo de Personal	Datos	
	PAS	%
Funcionarios	358	45,26
Laborales	427	53,98
T.T.L.	6	0,76
TOTALES	791	100,00

T.T.L.: Técnicos de Taller y Laboratorio

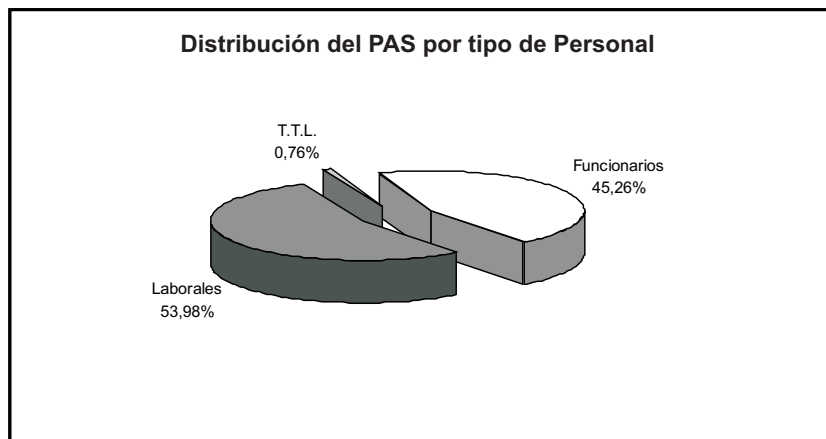

3 RECURSOS HUMANOS

2 Personal de administración y servicios

4 Funcionarios por nivel, escala y sexo

Nivel	Escala	Sexo		TOTAL
		Hombres	Mujeres	
14				
	Subalterno	2	0	2
16				
	Administrativo	42	110	152
	Administrativo Universidad de Salamanca	0	1	1
	Administrativo/Auxiliar	1	9	10
	Auxiliar Administrativo	11	46	57
18				
	Administrativo	3	8	11
22				
	Administrativo	20	37	57
	Ayudantes Archivos, Bibliotecas y Museos ULPGC	2	5	7
	Ayudantes de Archivos Bibliotecas y Museos	1	6	7
24				
	Arquitecto Técnico	2	0	2
	Ayudantes de Archivos, Bibliotecas y Museos	8	9	17
	Gestión	3	8	11
	Técnico de Gestión	3	2	5
	Técnico Medio Admon Especial Cab. Fuerteventura	0	1	1
26				
	Ayudantes de Archivos, Bibliotecas y Museos	1	0	1
	Facultativos/ayudantes	0	2	2
	Técnico de gestión ULPGC	0	3	3
28				
	Administradores Financieros y Tributarios C.A.C.	0	1	1
	Arquitectos de la C.A. Canaria	1	0	1
	Facultativos de Archiveros, Bibliotecarios y Arque	0	1	1
	Técnico de Gestión	2	3	5
	Vicegerentes	2	0	2
29				
	Técnico de Gestión	2	0	2
TOTALES		106	252	358

Grupo	Categoría Profesional	Sexo		
		Hombres	Mujeres	TOTAL
I				
	Titulado Superior	9	3	12
II				
	Ingeniero Técnico	0	1	1
	Titulado Medio	22	10	32
III				
	Conserje	1	1	2
	Técnico de Laboratorio	52	9	61
	Técnico Especialista	62	28	90
	Técnico Especialista de Administración	1	1	2
	Técnico Especialista de Biblioteca	2	4	6
	Técnico Especialista de Laboratorio	2	0	2
	Técnico Especialista Repografía, Encuadernación	4	0	4
IV				
	Ayudante de Granja	1	0	1
	Conductor	6	1	7
	Conserje	2	6	8
	Encargado de Almacén	1	0	1
	Oficial	38	30	68
	Oficial de Oficio	5	0	5
	Oficial Laboratorio	1	0	1
V				
	Auxiliar	3	0	3
	Auxiliar Administrativo	1	6	7
	Auxiliar de Gestión	0	1	1
	Auxiliar de Servicios	39	64	103
	Ayudante de Granja	1	1	2
	Ayudante de Oficio	3	3	6
	Conserje	1	0	1
	Mozo de Servicio	1	0	1
TOTALES		258	169	427

3 RECURSOS HUMANOS

2 Personal de administración y servicios

6 Funcionarios por nivel, escala y edad

Escala	Edad								TOTAL
	26-30	31-35	36-40	41-45	46-50	51-55	56-60	>60	
Subalterno	0	0	0	0	0	0	1	1	2
Administrativo	0	1	49	54	31	12	3	2	152
Administrativo Universidad de Salamanca	0	0	1	0	0	0	0	0	1
Administrativo/Auxiliar	0	2	5	1	2	0	0	0	10
Auxiliar Administrativo	1	11	24	13	4	2	2	0	57
Administrativo	0	1	5	3	1	1	0	0	11
Ayudantes Archivos, Bibliotecas y Museos ULPGC	0	2	1	3	0	0	1	0	7
Ayudante de Archivos, Bibliotecas y Museos	1	0	5	1	0	0	0	0	7
Administrativo	0	1	5	15	24	7	3	2	57
Arquitecto Técnico	0	0	0	0	0	0	1	1	2
Aytes. de Archivos, Bibliotecas y Museos	0	0	3	6	5	1	1	1	17
Gestión	0	0	0	4	3	3	1	0	11
Técnico de Gestión	0	0	1	1	2	1	0	0	5
Técnico Medio Admon Especial Cab. Fuerteventura	0	0	0	0	1	0	0	0	1
Ayudantes Archivos, Bibliotecas y Museos ULPGC	0	0	0	0	0	0	0	1	1
Aytes. de Archivos, Bibliotecas y Museos	0	0	0	1	1	0	0	0	2
Ayudantes	0	0	0	1	1	0	0	0	2
Técnico de Gestión	0	0	1	2	0	0	0	0	3
Administradores financieros y tributarios C.A.C	0	0	0	0	1	0	0	0	1
Arquitectos de la C.A. Canaria	0	0	0	0	0	0	0	1	1
Facultativos de Archiveros, Bibliotecarios y Arque	0	0	0	0	0	0	0	1	1
Técnico de Gestión	0	0	0	0	1	3	1	0	5
Técnico de Gestión	0	0	2	0	0	0	0	0	2
	2	18	102	105	77	30	14	10	358

Grupo	Puesto de Trabajo	Edad									TOTAL
		<25	26-30	31-35	36-40	41-45	46-50	51-55	56-60	>60	
I											
	Titulado Superior	0	0	0	3	6	2	0	0	1	12
II											
	Ingeniero Técnico	0	0	1	0	0	0	0	0	0	1
	Titulado Medio	1	4	3	9	10	4	0	1	0	32
III											
	Conserje	0	0	0	0	1	1	0	0	0	2
	Técnico de Laboratorio	0	0	6	19	14	18	1	2	1	61
	Técnico Especialista	0	1	3	18	28	17	8	6	9	90
	Técnico Especialista de Administración	0	0	0	0	0	1	1	0	0	2
	Técnico Especialista de Biblioteca	0	0	0	0	3	2	0	1	0	6
	Técnico Especialista de Laboratorio	0	0	0	0	2	0	0	0	0	2
	Técnico Especialista Reprografía, Encuademación	0	1	0	1	1	1	0	0	0	4
IV											
	Ayudante de Granja	0	0	0	0	0	1	0	0	0	1
	Conductor	0	1	0	2	2	0	1	1	0	7
	Conserje	0	0	0	0	4	2	0	1	1	8
	Encargado de Almacén	0	0	0	0	1	0	0	0	0	1
	Oficial	0	2	4	24	16	8	7	7	0	68
	Oficial de Oficio	0	0	2	1	1	0	1	0	0	5
	Oficial Laboratorio	0	0	0	0	0	1	0	0	0	1
V											
	Auxiliar	0	1	0	0	0	0	1	0	1	3
	Auxiliar Administrativo	0	0	1	1	2	3	0	0	0	7
	Auxiliar de Gestión	0	0	0	0	1	0	0	0	0	1
	Auxiliar de Servicios	0	1	10	22	23	23	12	10	2	103
	Ayudante de Granja	0	0	0	1	0	0	0	0	1	2
	Ayudante de Oficio	0	0	1	4	0	0	0	0	1	6
	Conserje	0	0	1	0	0	0	0	0	0	1
	Mozo de Servicio	0	0	0	1	0	0	0	0	0	1
TOTALES		1	11	32	106	115	84	32	29	17	427

3 RECURSOS HUMANOS

2 Personal de administración y servicios

8 Funcionarios por cualificación y sexo

Cualificación	Sexo		TOTAL
	Hombres	Mujeres	
Doctor	2	1	3
Titulado Superior	24	52	76
Titulado Medio, 3 primeros curso licenciatura.	36	65	101
Bachiller, FP2 o Equivalente, >25	40	122	162
Graduado Escolar, FP1 o Equivalente	4	12	16
TOTALES	106	252	358

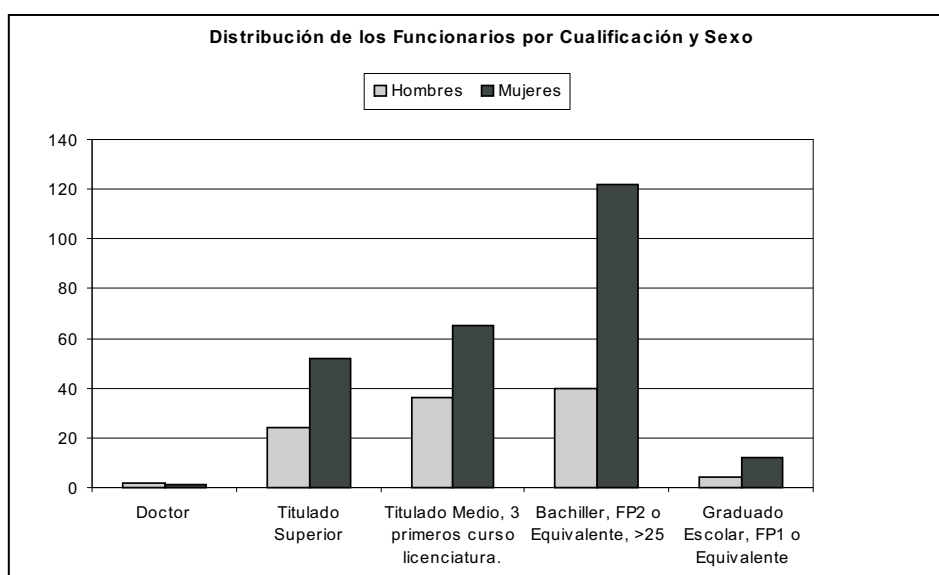

Cualificación	Sexo		TOTAL
	Hombres	Mujeres	
Doctor	3	3	6
Titulado Superior	38	25	63
Titulado Medio, 3 primeros curso licenciatura.	35	20	55
Bachiller, FP2 o Equivalente, >25	99	58	157
Graduado Escolar, FP1 o Equivalente	61	60	121
No consta en su expediente	22	3	25
TOTALES	258	169	427

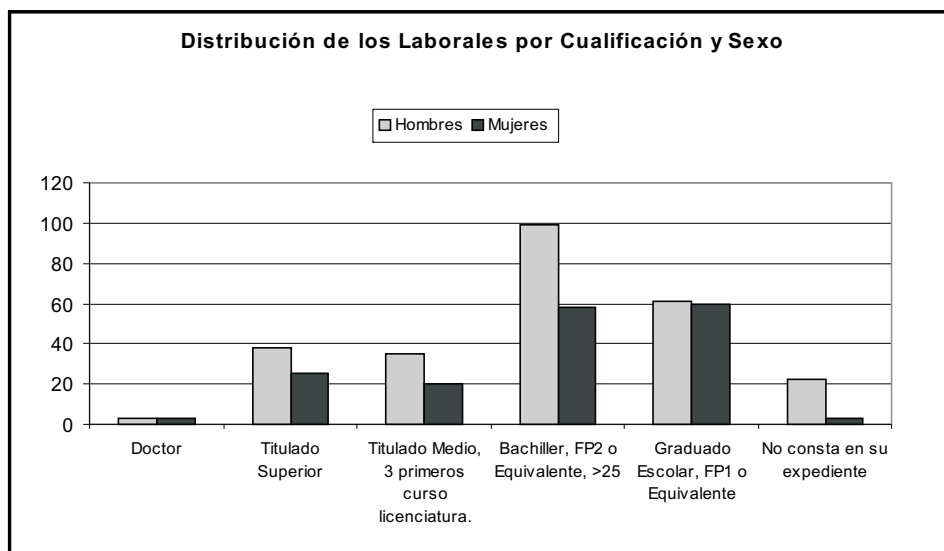



Estructura y procedencia
de los recursos **1**

Capítulo	Presupuesto inicial (€)		
	2004	2005	2006
1. Gastos de personal	85.276.175,97	79.835.030,82	87.448.572,50
10. Altos Cargos	59.011,33	142.437,40	105.472,07
12. Funcionarios	43.724.995,44	45.360.399,30	46.487.612,60
13. Laborales	9.277.043,45	9.508.321,49	9.788.515,97
14. Otro Personal	9.024.716,43	10.061.715,22	10.317.998,72
15. Incentivos al Rendimiento	7.916.756,78	5.107.146,11	9.471.970,36
16. Cuotas, Prestaciones y Gastos Sociales	8.908.403,96	8.672.368,26	9.463.630,90
17. Otros Conceptos	6.365.248,58	982.643,04	1.813.371,88
2. Bienes Corrientes y Servicios	13.527.629,15	15.694.104,96	17.001.368,73
20. Arrendamientos y Cánones	630.602,21	1.017.432,59	1.049.984,31
21. Reparaciones, Mantenimiento y Conservación	581.347,86	545.233,06	580.123,13
22. Material, Suministros y Otros	11.630.227,24	13.446.088,92	14.583.055,46
23. Indemnización por Razón del Servicio	682.496,84	678.797,35	719.455,83
24. Gastos de Publicaciones Propias	2.955,00	6.553,04	68.750,00
3. Gastos Financieros	496.036,00	206.000,00	100.000,00
31. De Préstamos en Moneda Nacional	496.036,00	0,00	0,00
35. Intereses de demora y gastos financieros	0,00	206.000,00	100.000,00
4. Transferencias Corrientes	3.378.219,39	3.452.521,04	3.364.511,96
48. A Familias e Instituciones sin Fines de Lucro	3.378.219,39	3.452.521,04	3.452.521,04
6. Inversiones Reales	1.840.044,59	16.775.933,10	19.050.801,20
60. Inversión nueva en infraestructura			902.650,00
62. Inversión asociada al funcionamiento	0,00	12.135.773,74	13.867.651,43
63. Inv. Repos. Asoc. al Func. Operativo de Servicio	276.568,98	1.666.357,59	1.251.798,00
64. Gastos en Inversiones de Carácter Inmaterial	1.563.475,61	2.973.801,77	3.028.701,77
8. Activos Financieros	340.000,00	400.000,00	300.000,00
83. Conces. de Préstamo fuera del Sector Público	300.000,00	300.000,00	300.000,00
85. Adq. Acciones y Partic. Sector Público	40.000,00	100.000,00	0,00
9. Pasivos Financieros	78.106,53	78.106,53	78.106,53
91. Amortización Préstamos Moneda Nacional	78.106,53	78.106,53	78.106,53
TOTAL PRESUPUESTO DE GASTOS	104.936.211,63	116.441.696,45	127.343.360,92

4 FINANCIACIÓN

1 Estructura y procedencia de los recursos

2 Presupuesto inicial de ingresos 2004-2006

Capítulo	Presupuesto inicial (€)		
	2004	2005	2006
3. Tasas, Precios Públicos y otros Ingresos	13.784.468,71	13.350.584,46	13.393.348,09
31. Precios Públicos	12.850.635,90	12.341.084,46	12.149.848,09
32. Otros Ingresos Procedentes de Préstamos	84.250,00	128.500,00	128.500,00
33. Venta de Bienes	429.582,81	381.000,00	565.000,00
39. Otros Bienes	420.000,00	500.000,00	550.000,00
4. Transferencias Corrientes	90.326.152,71	85.167.900,74	97.475.913,78
40. De la Administración Central del Estado	122.915,70	0,00	0,00
41. De Organismos Autonómicos Administrativos	1.230.000,00	1.406.843,51	1.406.843,51
45. De Comunidades Autónomas	87.999.073,18	82.789.545,23	94.488.070,27
46. De Corporaciones Locales	90.151,83	46.000,00	46.000,00
47. De Empresas Privadas	601.012,00	601.012,00	1.155.000,00
48. De Familias e Instituciones sin Fines de Lucro	283.000,00	324.500,00	380.000,00
5. Ingresos Patrimoniales	652.415,59	742.951,04	785.413,91
51. Intereses de Anticipos y Préstamos Conce.	0,00	0,00	0,00
52. Intereses de Depósitos	90.000,00	120.000,00	135.000,00
54. Rentas de Bienes e Inmuebles	121.000,00	186.000,00	221.355,20
55. Productos de Concesiones Administrativas	441.415,59	436.951,04	429.058,71
7. Transferencias de Capital	13.246.310,18	16.880.260,21	15.388.685,14
70. De la Administración del Estado	641.250,00	1.282.500,00	1.282.500,00
75. De Comunidades Autónomas	7.982.856,15	12.832.648,83	10.595.000,00
79. Del Exterior	4.622.204,03	2.765.111,38	3.511.185,14
8. Activos Financieros	567.415,52	300.000,00	300.000,00
83. Reintegros Prést. Concedidos fuera de S. Público	300.000,00	300.000,00	300.000,00
87. Remanente de Tesorería	267.415,52	0,00	0,00
TOTAL PRESUPUESTO DE INGRESOS	118.576.762,71	116.441.696,45	127.343.360,92

Artículo	Año		
	2004	2005	2006
Concepto			
Altos Cargos	59.011,33	59.011,33	59.011,33
10. Altos Cargos	59.011,33	59.011,33	59.011,33
Personal Docente	52.273.347,53	51.811.412,51	49.170.812,95
12. Funcionarios	35.584.444,66	36.899.819,54	37.676.944,21
120.00 Sueldos	13.567.871,82	14.085.176,62	14.477.377,70
120.01 Trienios	2.987.880,07	3.158.454,21	3.353.505,51
121.00 Residencia	1.622.812,33	1.658.870,80	1.658.993,62
121.01 Complemento de Destino	8.139.344,66	8.287.346,99	8.268.513,91
121.02 Complemento Específico Genérico	4.888.455,43	5.012.129,90	4.971.707,13
121.03 Complemento Específico Cargo Académ.	833.956,78	820.291,71	819.185,36
121.04 Complemento Específico Mérito Docente	3.382.942,88	3.675.042,31	3.921.223,84
121.05 Complementarias Personal Vinculado	155.180,69	196.507,00	200.437,14
121.06 Otras Complementarias	6.000,00	6.000,00	6.000,00
14. Otro Personal	9.024.716,43	10.061.715,22	10.317.998,72
143.01 Sueldos	4.611.644,18	4.962.063,23	5.346.080,98
143.02 Residencia	585.678,22	619.334,60	647.024,33
143.03 Complemento de Destino	2.791.580,49	3.384.611,63	3.087.309,71
143.04 Complemento Específico Genérico	944.619,78	966.566,96	1.092.042,15
143.05 C. Específico Cargo Académico	91.193,76	129.138,80	145.541,55
Personal de Administración y Servicios	17.533.668,73	18.088.763,76	18.716.616,44
12. Funcionarios	8.140.550,78	8.460.579,76	8.810.668,39
120.10 Sueldos	3.420.022,44	3.558.532,05	3.716.388,58
120.11 Trienios del PAS	499.462,67	550.330,69	590.385,92
121.10 Residencia del PAS	373.170,30	384.519,45	395.161,65
121.11 Complemento de destino PAS	1.665.878,19	1.715.876,38	1.767.295,47
121.12 Complemento Específico del PAS	2.173.146,72	2.241.321,19	2.331.436,77
121.13 Otras Complementarias del PAS	8.870,46	10.000,00	10.000,00
13. Laborales	9.277.043,45	9.380.910,64	9.659.062,87
130.10 Sueldos	7.704.954,96	7.912.771,83	8.118.585,87
130.11 Trienios	761.459,00	848.358,43	872.674,56
130.12 Residencia	19.773,72	17.928,16	18.286,56
130.13 Complemento de Dirección y Jefatura	104.011,45	100.048,01	102.360,38
130.14 Complemento por Cantidad de Trabajo	203.164,78	155.572,22	162.075,78
130.15 Complemento de Informática	170.872,29	160.751,60	182.954,50
130.16 C. de Peligrosidad/Toxicidad	134.008,34	138.619,17	154.326,32

4 FINANCIACIÓN

1 Estructura y procedencia de los recursos

3 Gastos de personal 2004-2006 (cont.)

Artículo	Año		
Concepto	2004	2005	2006
130.17 Otras Complementarias de Laborales	3.090,84	3.152,66	3.215,94
130.18 Plus Homologación T.T.L.	48.208,23	43.708,56	44.582,96
130.20 Componente General al Puesto	127.499,84	0,00	0,00
Incentivos al Rendimiento	7.916.756,78	5.107.146,11	1.432.749,20
150.00 Productividad Investigación de Docentes	605.751,09	687.028,86	805.944,11
150.01 Productividad Docentes Vinculados	428.003,35	412.848,89	369.925,91
150.02 Complementos Retributivos ART.46.2 LRU	6.630.432,00	3.750.000,00	0,00
150.10 Productividad del PAS	1,00	1,00	1,00
150.11 Complemento de Calidad PAS Laboral	241.569,34	245.267,36	244.878,18
151.11 Otras Gratificaciones	11.000,00	12.000,00	12.000,00
Cuotas, Prestaciones y Gastos Sociales	8.908.403,96	8.627.368,26	9.415.630,90
16. Cuotas, Prestaciones y Gastos Sociales	8.908.403,96	8.627.368,26	9.415.630,90
160.00 Seg. Social Docentes Vinculados	168.797,20	151.999,11	155.314,50
160.02 Seg. Social Docentes Contratados	3.533.586,34	3.125.527,74	3.741.866,92
160.10 Seg. Social PAS Funcionario	2.086.479,07	2.196.544,67	2.267.067,87
160.11 Seg. Social PAS Laboral	3.005.931,91	3.066.857,89	3.157.607,50
162.10 Jubilación/Fallecimiento PAS Laboral	18.000,00	15.000,00	18.000,00
162.11 Pagas Compens./Concentración 91 PAS	69.109,44	71.438,85	75.774,11
162.12 Complemento Garantizado Maternidad	1.500,00	0,00	0,00
162.13 Mejora Acción Protectora de la Muface	25.000,00	0,00	0,00
Otros Conceptos	6.365.248,58	0,00	0,00
17.Otros Conceptos	6.365.248,58	0,00	0,00
174 Programa de Calidad de RR.HH.	258.944,00	0,00	0,00
175.00 Comp. Acceso a la Universidad	100.000,00	0,00	0,00
175.01 Comp. Acciones de Calidad de la Docencia	40.000,00	0,00	0,00
175.02 Comp. Para Programas Formativos	50.000,00	0,00	0,00
176 Complemento para Acceso y Orientación	0,00	0,00	0,00
177 Complementos de Formación	0,00	0,00	0,00
177 Atrasos Comp. Retributivos Art. 46.2 LRU	5.360.767,58	0,00	0,00
178 Incremento Paga Extra	555.537,00	0,00	0,00
TOTAL GASTOS DE PERSONAL	85.276.175,97	78.596.550,86	77.372.065,62

Estado de liquidación del presupuesto de gastos 2004-2006 4

Capítulo	Variables (€)		
Año 2004	Obligaciones	Pago Efectivo	Obligaciones Pendientes
1. Gastos de Personal	83.989.644,63	83.233.891,87	755.752,76
2. Bienes Corrientes y Servicios	13.969.958,30	9.841.213,05	4.128.745,28
3. Gastos Financieros	221.109,44	221.095,34	14,10
4. Transferencias Corrientes	3.295.835,98	2.874.556,66	421.279,32
6. Inversiones Reales	22.167.383,60	14.066.799,28	8.100.584,36
8. Activos Financieros	514.280,50	500.403,10	13.877,40
9. Pasivos Financieros	78.106,53	78.106,53	0,00
TOTALES	124.236.318,98	110.816.065,83	13.420.253,22

Capítulo	Variables (€)		
Año 2005	Obligaciones	Pago Efectivo	Obligaciones Pendientes
1. Gastos de Personal	82.931.110,08	82.195.324,91	735.785,17
2. Bienes Corrientes y Servicios	15.380.516,99	10.748.598,59	4.631.918,40
3. Gastos Financieros	330.186,70	330.083,32	103,38
4. Transferencias Corrientes	3.358.413,81	3.088.407,86	270.005,95
6. Inversiones Reales	13.182.470,35	8.633.151,28	4.549.319,07
8. Activos Financieros	369.506,58	369.506,58	0,00
9. Pasivos Financieros	78.106,53	78.106,53	0,00
TOTALES	115.630.311,04	105.443.179,07	10.187.131,97

4 FINANCIACIÓN

1 Estructura y procedencia de los recursos

4 Estado de liquidación del presupuesto de gastos 2004-2006 (cont.)

Capítulo	Variables (€)		
Año 2006	Obligaciones	Pago Efectivo	Obligaciones Pendientes
1. Gastos de Personal	86.930.051,82	86.206.929,39	723.122,43
2. Bienes Corrientes y Servicios	16.316.996,35	12.194.968,66	4.122.027,69
3. Gastos Financieros	283.252,79	231.311,24	51.941,55
4. Traslados Corrientes	4.288.669,95	4.088.299,45	200.370,50
6. Inversiones Reales	21.527.094,34	14.192.259,91	7.334.834,43
8. Activos Financieros	399.302,20	372.253,42	27.048,78
9. Pasivos Financieros	78.106,53	78.106,53	0,00
TOTALES	129.823.473,98	117.364.128,60	12.459.345,38

Estado de liquidación del presupuesto de ingresos 2004-2006 5

Capítulo	Variables (€)				
Año 2004	Crédito Definitivo	Derechos Reconocidos	Derechos Recaudados	Derechos Pdtes. de Cobro	Derechos Pdtes. de Reconocer
3.Tasas, Precios Públ. y Otros Ingresos	13.931.306,32	12.917.680,42	12.916.329,11	1.351,31	1.013.625,90
4.Transferencias Corrientes	96.067.380,83	95.087.206,37	88.420.306,85	6.666.899,52	980.174,46
5.Ingresos Patrimoniales	751.457,68	804.448,42	577.805,60	226.642,82	-52.990,74
6.Enajenación de las Invers. Reales	3.548,75	4.298,75	4.298,75	0,00	-750,00
7.Transferencias de Capital	21.580.350,92	16.977.112,09	12.255.895,53	4.721.216,56	4.603.238,83
8.Activos Financieros	3.627.987,27	279.446,75	279.446,75	0,00	3.348.540,52
TOTALES	135.962.031,77	126.070.192,80	114.454.082,59	11.616.110,21	9.891.838,97

Capítulo	Variables (€)				
Año 2005	Crédito Definitivo	Derechos Reconocidos	Derechos Recaudados	Derechos Pdtes. de Cobro	Derechos Pdtes. de Reconocer
3.Tasas, Precios Públ. y Otros Ingresos	13.611.428,30	14.099.684,65	14.099.684,65	0,00	-488.256,35
4.Transferencias Corrientes	90.394.199,70	87.660.207,16	87.660.207,16	0,00	2.733.992,54
5.Ingresos Patrimoniales	943.979,29	913.701,12	913.701,12	0,00	30.278,17
6.Enajenación de las Invers. Reales	5.069,52	111.758,76	111.758,76	0,00	-106.689,24
7.Transferencias de Capital	19.050.296,36	12.682.026,04	12.682.026,04	0,00	6.368.270,32
8.Activos Financieros	3.193.161,25	280.856,39	280.856,39	0,00	2.912.304,86
TOTALES	127.198.134,42	115.748.234,12	115.748.234,12	0,00	11.449.900,30

4 FINANCIACIÓN

1 Estructura y procedencia de los recursos

5 Estado de liquidación del presupuesto de ingresos 2004-2006 (cont.)

Capítulo	Variables (€)				
Año 2006	Crédito Definitivo	Derechos Reconocidos	Derechos Recaudados	Derechos Pdtes. de Cobro	Derechos Pdtes. de Reconocer
3.Tasas, Precios Públ. y Otros Ingresos	13.963.798,27	15.986.515,19	15.903.664,16	82.851,03	-2.022.716,92
4.Transferencias Corrientes	100.182.078,38	100.584.484,94	91.476.397,17	9.108.087,77	-402.406,56
5.Ingresos Patrimoniales	999.419,69	966.606,21	885.322,93	81.283,28	32.813,48
6.Enajenación de las Invers. Reales	594,09	594,09	594,09	0,00	0,00
7.Transferencias de Capital	19.730.623,40	17.334.941,22	15.303.285,92	2.031.655,30	2.395.682,18
8.Activos Financieros	8.830.570,47	300.543,17	300.543,17	0,00	8.530.027,30
9.Pasivos Financieros	0,00	1.420.000,00	1.420.000,00	0,00	-1.420.000,00
TOTALES	143.707.084,30	136.593.684,82	125.289.807,44	11.303.877,38	7.113.399,48

Tipo UGA	Código	Presupuesto Inicial (€)		
		2004	2005	2006
Servicios Generales y Sociales	0	49.681.943,99	51.415.150,27	52.277.698,28
Centros	1	946.181,03	1.100.000,00	1.150.000,01
Departamentos	2	62.075.949,53	57.823.831,29	67.679.706,15
Administraciones de Edificios	3	5.493.235,01	5.791.963,37	5.893.732,74
Institutos Universitarios	4	379.453,18	310.751,52	342.223,74
TOTALES		118.576.762,74	116.441.696,45	127.343.360,92

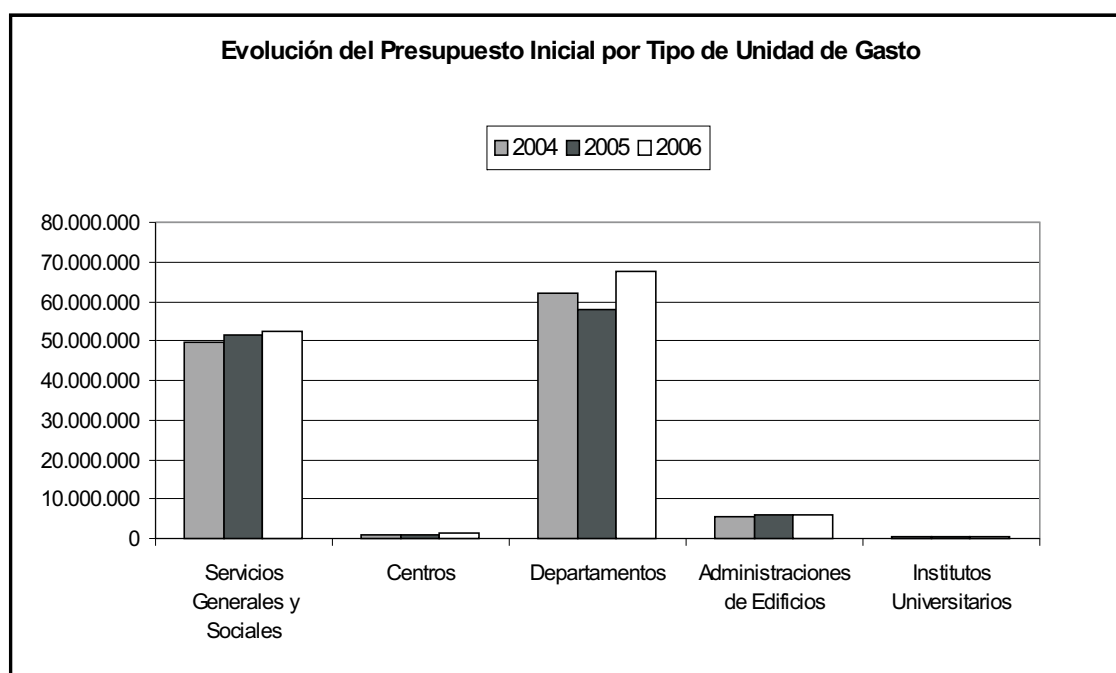

FINANCIACIÓN 4

Indicadores 2

Descripción	Concepto (€)			
	2004	2005	2006	
De Ingresos				
Ingresos Corrientes	108.803.589,37	107.145.993,12	117.537.606,34	
Otros Ingresos	17.260.857,59	16.960.150,61	19.056.078,48	
Total Ingresos	126.064.446,96	124.106.143,73	136.593.684,82	
Recursos no Financieros	Recursos Propios	13.726.427,59	15.711.293,50	16.953.715,49
	Recursos Ajenos	112.058.572,62	108.113.993,84	117.919.426,16
	Recursos Totales	125.785.000,21	123.825.287,34	134.873.141,65
De Gastos				
Gastos Corrientes	101.476.548,38	102.814.612,93	107.818.970,91	
Ahorro Bruto	7.327.040,99	4.331.380,19	9.718.635,43	

Observaciones:

De ingresos: Derechos reconocidos

De gastos: Obligaciones

Ingresos corrientes: Capítulo 3 + capítulo 4 + capítulo 5

Otros ingresos: Capítulo 6 + capítulo 7 + capítulo 8 + capítulo 9

Total ingresos: Ingresos corrientes + otros ingresos

Recursos propios: Capítulo 3 + capítulo 5 + capítulo 6

Recursos ajenos: Capítulo 4 + capítulo 7

Recursos totales: Recursos propios + recursos ajenos

Gastos corrientes: Capítulo 1 + capítulo 2 + capítulo 3 + capítulo 4

Ahorro bruto: Ingresos corrientes - gastos corrientes

4 FINANCIACIÓN

2 Indicadores

2 Principales indicadores financieros

Descripción	Concepto (€)		
	2004	2005	2006
1. Transferencias Corrientes de las Administraciones Públicas sobre el Total de Ingresos Corrientes	0,822	0,819	0,816
2. Precios Públicos de Grado sobre el Total de Ingresos Corrientes	0,066	0,082	0,079
3. Recursos Propios / Gastos Corrientes	0,135	0,149	0,157
4. Ahorro Bruto (€)	7.332.786,85	673.365,35	9.718.635,43
5. Ingresos Corrientes / Gastos Corrientes	1,072	1,007	1,090
6. Gastos de Personal sobre Total de Gastos Corrientes	0,949	0,886	0,882
7. Gastos de Mantenimiento y Conservación sobre el Total de gastos Corrientes	0,007	0,005	0,005
8. Gasto Corriente por Alumno (€)	4.598,77	4.638,89	4.937,22

Observaciones:

1.- Numerador: Conceptos (40 + 41 + 45 + 46 + 49)

Denominador: Ingresos corrientes (capítulo 3 + capítulo 4 + capítulo 5)

2.- Numerador: Subconcepto 303.00.00: Tasas del estudiante

Denominador: Ingresos corrientes (capítulo 3 + capítulo 4 + capítulo 5)

3.- Numerador: Recursos propios (capítulo 3 + capítulo 5 + capítulo 6)

Denominador: Gastos corrientes (Capítulo 1 + capítulo 2 + capítulo 3 + capítulo 4)

4.- Ingresos corrientes - Gastos corrientes

6.- Numerador: Gastos de personal (capítulo 1) + artículo 227 (subcontratación)

Denominador: Gastos corrientes (Capítulo 1 + capítulo 2 + capítulo 3 + capítulo 4)

7.- Numerador: Artículo 21 (Reparaciones, mantenimiento y conservación)

Denominador: Gastos corrientes (Capítulo 1 + capítulo 2 + capítulo 3 + capítulo 4)

8.- Numerador: Gastos corrientes (Capítulo 1 + capítulo 2 + capítulo 3 + capítulo 4)

Denominador: Nº estudiantes matriculados en 1^{er} y 2^o ciclo



Distribución de las superficies de la universidad **1**

Distribución de la superficie construida de los edificios e instalaciones universitarias 1

Edificio		Superficie construida (metros cuadrados)						
		Aulas	Lab.	S.lect.	S.inf.	S.junt.	Desp.	Adm.
Campus de Tafira		19.079,89	15.553,06	6.226,10	1.519,35	4.323,01	22.011,12	1.794,85
Edificios docentes	Edif. de Arquitectura	3.010,80	951,28	493,85	154,25	721,49	2.157,24	256,92
	Edif. de Ciencias Básicas	1.098,79	2.882,90	1.336,36	96,98	83,01	3.084,13	235,03
	Edif. de Ciencias Económ. y Empres.	3.907,29	-	188,22	720,75	1.423,29	4.753,33	267,03
	Edif. de Ciencias Jurídicas	3.144,22	306,21	-	110,30	233,64	3.020,82	220,55
	Edif. de Educación Física	564,70	516,89	114,35	41,88	-	437,26	153,07
	Edif. de Informática y Matemáticas	1.156,59	2.019,23	557,79	-	175,20	1.990,15	77,26
	Edif. de Ingenierías	3.917,25	4.651,35	863,38	168,51	531,69	2.967,33	210,91
	Edif. de Telecomunicaciones	2.034,20	2.919,10	252,84	142,38	197,18	1.806,45	73,55
Edificios de Servicios	Edif. Central de la Biblioteca Univers.	-	134,50	2.195,46	-	179,10	378,98	143,30
	Edif. del Comedor Universitario	-	-	-	-	-	-	-
	Instalaciones Deportivas	141,62	-	-	-	67,32	185,71	53,68
	Casa La Palmita	-	-	-	-	12,00	51,79	-
	Residencias Universitarias	-	-	172,50	-	237,59	0,00	53,29
Parque Científico Tecnológico	Edif. Central del Parque	104,43	981,80	-	84,30	411,70	1.099,43	50,26
	Edif. del IUCTC	-	189,80	51,35	-	49,80	78,50	-
Campus del Obelisco		4.078,29	351,63	729,55	301,90	1.103,75	2.672,93	622,16
Edificios docentes	Edif. de Formación del Profesorado	1.743,00	49,40	182,10	64,70	403,53	548,07	89,15
	Edif. de Humanidades	2.335,29	302,23	547,45	237,20	700,22	2.124,86	533,01
Campus de San Cristóbal		2.837,22	1.540,59	1.046,30	39,36	489,50	3.536,74	216,00
Edificios docentes	Edif. de Ciencias de la Salud	1.585,18	1.520,95	542,10	39,36	472,36	2.801,42	-
	Edif. de La Granja	1.252,04	19,64	504,20	-	17,14	735,32	216,00
Campus de Montaña Cardones		1.368,98	2.013,14	292,87	0,00	179,28	1.044,50	116,32
Edificios docentes	Edif. de Veterinaria	1.368,98	1.553,68	292,87	-	25,12	1.021,65	96,88
Edificios de servicios	Hospital Clínico Veterinario	-	459,46	-	-	154,16	22,85	19,44
Campus de Lanzarote		568,51	32,53	112,19	71,56	23,96	117,93	22,40
Edificios docentes	Delegac. en Lanzarote	568,51	32,53	112,19	71,56	23,96	117,93	22,40
Sede Institucional y Adm. Centr.		156,21	0,00	0,00	0,00	106,98	2.421,54	773,93
Edificios de Servicios	Sede Institucional	156,21	-	-	-	106,98	1.893,91	-
	Edif. de Servicios Adm. Centrales	-	-	-	-	-	527,63	773,93
TOTAL		28.089,10	19.490,95	8.407,01	1.932,17	6.226,48	31.804,76	3.545,66

5 INFRAESTRUCTURAS

1 Distribución de los espacios

1 Distribución de la superficie construida de los edificios e instalaciones universitarias (cont.)

Edificio		Superficie construida (metros cuadrados)					TOTAL
		S.aux.	Z.com.	Alm.	Aparc.	Otros	
Campus de Tafira		21.460,01	36.762,27	7.738,23	17.586,88	809,29	154.864,06
Edificios docentes	Edif. de Arquitectura	437,17	3.235,81	370,93	-	-	11.789,74
	Edif. de Ciencias Básicas	105,26	2.966,97	359,43	3.182,00	-	15.430,86
	Edif. de Ciencias Económ. y Empres.	437,95	6.098,31	159,55	3.323,90	24,66	21.304,28
	Edif. de Ciencias Jurídicas	608,20	4.828,03	402,15	6.150,98	32,28	19.057,38
	Edif. de Educación Física	46,63	641,63	313,71	-	-	2.830,12
	Edif. de Informática y Matemáticas	554,88	3.127,95	434,73	4.930,00	-	15.023,78
	Edif. de Ingenierías	468,37	4.449,92	1.419,20	-	77,60	19.725,51
	Edif. de Telecomunicaciones	351,66	4.782,32	512,50	-	328,21	13.400,39
Edificios de Servicios	Edif. Central de la Biblioteca Univers.	-	1.103,90	1.703,30	-	-	5.838,54
	Edif. del Comedor Universitario	-	-	-	-	-	0,00
	Instalaciones Deportivas	18.205,10	1.966,32	1.279,60	-	22,13	21.921,48
	Casa La Palmita	198,04	27,40	-	-	16,00	305,23
	Residencias Universitarias	18,96	2.677,80	519,39	-	80,43	3.759,96
Parque Científico Tecnológico	Edif. Central del Parque	27,80	823,61	210,94	-	50,98	3.845,25
	Edif. del IUCTC	-	32,30	52,80	-	177,00	631,55
Campus del Obelisco		367,90	2.808,52	735,04	889,51	0,00	14.661,18
Edificios docentes	Edif. de Formación del Profesorado	311,20	892,25	72,48	-	-	4.355,88
	Edif. de Humanidades	56,70	1.916,27	662,56	889,51	-	10.305,30
Campus de San Cristóbal		296,10	5.687,60	1.796,36	0,00	0,00	17.485,77
Edificios docentes	Edif. de Ciencias de la Salud	248,95	4.445,55	1.350,44	-	-	13.006,31
	Edif. de La Granja	47,15	1.242,05	445,92	-	-	4.479,46
Campus de Montaña Cardones		188,59	2.409,69	1.011,55	0,00	1.311,15	9.936,07
Edificios docentes	Edif. de Veterinaria	164,68	2.051,36	827,81	-	1.026,78	8.429,81
Edificios de servicios	Hospital Clínico Veterinario	23,91	358,33	183,74	-	284,37	1.506,26
Campus de Lanzarote		246,86	346,19	31,44	24,30	0,00	1.597,87
Edificios docentes	Delegac. en Lanzarote	246,86	346,19	31,44	24,30	-	1.597,87
Sede Institucional y Adm. Centr.		341,64	1.743,52	277,92	0,00	640,24	6.305,77
Edificios de Servicios	Sede Institucional	341,64	1.425,99	190,07	-	640,24	4.598,83
	Edif. de Servicios Adm. Centrales	-	317,53	87,85	-	-	1.706,94
TOTAL		22.901,10	49.757,79	11.590,54	18.500,69	2.760,68	205.006,93

Distribución de la superficie construida de los edificios e instalaciones universitarias (cont.) 1

Tipos de espacios: criterios de clasificación

Aulas: incluye todo tipo de aulas docentes.

Laboratorios (Lab.): incluye los laboratorios docentes y de investigación, así como los laboratorios clínicos y quirófanos del HCV.

Salas de lectura (S.lect.): incluye zonas de depósito y salas de lectura, así como el archivo central.

Salas informáticas (S.inf.): incluye Aulas informáticas de libre disposición y Aulas docentes de informática.

Salas de reuniones (S.junt.): incluye Seminarios, Salones de actos y Salas de juntas.

Despachos docentes (Desp.)

Administración (Adm.): incluye todas las dependencias administrativas de los servicios centrales y de los departamentos, centros y edificios, los archivos intermedios y las zonas que la Universidad pone a disposición de asociaciones universitarias, delegaciones de estudiantes, órganos de representación y sindicatos y servicio de prevención.

Servicios auxiliares (S.aux.): incluye Conserjerías, Reprografías, Cafeterías, Comedores, Residencias, Salas de exposiciones, Instalaciones deportivas, Papelerías y librerías.

Zonas comunes (Z.com.): incluye Halles, Pasillos, Vestíbulos, Escaleras, Aseos.

Almacenes y salas de máquina (Alm.): incluye locales de mantenimiento.

Aparcamientos (Aparc.): incluye sólo los cubiertos, en garajes.

Otros espacios (Otros): incluye zonas sin definir o espacios no clasificados.

5 INFRAESTRUCTURAS

1 Distribución de los espacios

2 Distribución de espacios y puestos de estudio, docencia e investigación en los edificios universitarios

Edificio		Nº de locales y puestos							
		Aulas		Lab.		S.lect.		S.inf.	
		Nº locales	Nº puestos	Nº locales	Nº puestos	Nº locales	Nº puestos	Nº locales	Nº puestos
Campus de Tafira		207	13.703	238	2.291	42	1.550	20	593
Edificios docentes	Edif. de Arquitectura	17	1.445	14	142	7	202	3	86
	Edif. de Ciencias Básicas	12	890	47	506	1	75	1	35
	Edif. de Ciencias Económ. y Empres.	64	3.339	-	-	4	96	10	330
	Edif. de Ciencias Jurídicas	32	2.533	5	92	-	-	1	25
	Edif. de Educación Física	6	508	8	182	2	91	1	35
	Edif. de Informática y Matemáticas	11	1.150	27	405	7	242	-	-
	Edif. de Ingenierías	44	2.437	48	399	5	364	2	37
	Edif. de Telecomunicaciones	17	1.376	56	464	3	58	1	30
Edificios de Servicios	Edif. Central de la Biblioteca Univers.	-	-	1	18	10	348	-	-
	Edif. del Comedor Universitario	-	-	-	-	-	-	-	-
	Instalaciones Deportivas	2	-	-	-	-	-	-	-
	Casa La Palmita	-	-	-	-	-	-	-	-
	Residencias Universitarias	-	-	-	-	2	74	-	-
Parque Científico Tecnológico	Edif. Central del Parque	2	25	28	83	-	-	1	15
	Edif. del IUUCTC	-	-	4	-	1	-	-	-
Campus del Obelisco		67	3.673	12	168	6	311	4	126
Edificios docentes	Edif. de Formación del Profesorado	29	1.520	3	87	2	115	1	50
	Edif. de Humanidades	38	2.153	9	81	4	196	3	76
Campus de San Cristóbal		27	1.210	65	131	6	600	1	30
Edificios docentes	Edif. de Ciencias de la Salud	14	1.210	64	131	2	600	1	30
	Edif. de La Granja	13	-	1	-	4	-	-	-
Campus de Montaña Cardones		7	871	68	83	2	146	0	0
Edificios docentes	Edif. de Veterinaria	7	871	45	63	2	146	-	-
Edificios de servicios	Hospital Clínico Veterinario	-	-	23	20	-	-	-	-
Campus de Lanzarote		12	438	1	3	4	67	2	38
Edificios docentes	Delegac. en Lanzarote	12	438	1	3	4	67	2	38
Sede Institucional y Adm. Centr.		0	0	0	0	0	0	0	0
Edificios de Servicios	Sede Institucional	-	-	-	-	-	-	-	-
	Edif. de Servicios Adm. Centrales	-	-	-	-	-	-	-	-
TOTAL		320	19.895	384	2.676	60	2.674	27	787

Distribución de espacios y puestos de estudio, docencia e investigación en los edificios universitarios (cont.) 2

Edificio		Nº de locales y puestos					
		S.junt.		Desp.		TOTAL	
		Nº locales	Nº puestos	Nº locales	Nº puestos	Nº locales	Nº puestos
Campus de Tafira		61	2.024	1.091	1.868	1.659	22.029
Edificios docentes	Edif. de Arquitectura	8	369	98	501	147	2.745
	Edif. de Ciencias Básicas	2	41	118	149	181	1.696
	Edif. de Ciencias Económ. y Empres.	19	668	262	247	359	4.680
	Edif. de Ciencias Jurídicas	5	120	151	151	194	2.921
	Edif. de Educación Física	-	-	26	51	43	867
	Edif. de Informática y Matemáticas	4	186	94	193	143	2.176
	Edif. de Ingenierías	8	142	179	327	286	3.706
	Edif. de Telecomunicaciones	3	134	113	122	193	2.184
Edificios de Servicios	Edif. Central de la Biblioteca Univers.	2	15	5	14	18	395
	Edif. del Comedor Universitario	-	-	-	-	-	-
	Instalaciones Deportivas	1	12	9	9	12	21
	Casa La Palmita	1	8	2	2	3	10
	Residencias Universitarias	2	179	-	-	4	253
Parque Científico Tecnológico	Edif. Central del Parque	5	130	31	98	67	351
	Edif. del IUCTC	1	20	3	4	9	24
Campus del Obelisco		15	1.017	144	373	248	5.668
Edificios docentes	Edif. de Formación del Profesorado	4	410	45	104	84	2.286
	Edif. de Humanidades	11	607	99	269	164	3.382
Campus de San Cristóbal		15	158	200	243	314	2.372
Edificios docentes	Edif. de Ciencias de la Salud	14	158	168	231	263	2.360
	Edif. de La Granja	1	-	32	12	51	12
Campus de Montaña Cardones		2	62	61	85	140	1.247
Edificios docentes	Edif. de Veterinaria	1	12	59	83	114	1.175
Edificios de servicios	Hospital Clínico Veterinario	1	50	2	2	26	72
Campus de Lanzarote		1	20	8	24	28	590
Edificios docentes	Delegac. en Lanzarote	1	20	8	24	28	590
Sede Institucional y Adm. Centr.		1	120	25	34	26	154
Edificios de Servicios	Sede Institucional	1	120	-	-	1	120
	Edif. de Servicios Adm. Centrales	-	-	25	34	25	34
TOTAL		95	3.401	1.529	2.627	2.415	32.060

5 INFRAESTRUCTURAS

1 Distribución de los espacios

3 Distribución de espacios y puestos de servicios auxiliares en los edificios universitarios

Edificio		Nº de locales y puestos					
		Consejerías Nº locales	Reprografías Nº locales	Instalaciones culturales Nº locales Capacid.		Instalaciones deportivas Nº locales Capacid.	
Campus de Tafira		23	15	1	50	15	212
Edificios docentes	Edif. de Arquitectura	2	2	-	-	-	-
	Edif. de Ciencias Básicas	1	1	-	-	-	-
	Edif. de Ciencias Económ. y Empres.	3	1	-	-	-	-
	Edif. de Ciencias Jurídicas	3	1	-	-	-	-
	Edif. de Educación Física	1	1	-	-	-	-
	Edif. de Informática y Matemáticas	2	2	-	-	-	-
	Edif. de Ingenierías	3	3	-	-	-	-
	Edif. de Telecomunicaciones	3	1	-	-	-	-
Edificios de Servicios	Edif. Central de la Biblioteca Univers.	1	-	-	-	-	-
	Edif. del Comedor Universitario	-	-	-	-	-	-
	Instalaciones Deportivas	2	-	-	-	15	212
	Casa La Palmita	-	-	1	50	-	-
	Residencias Universitarias	2	-	-	-	-	-
Parque Científico Tecnológico	Edif. Central del Parque	-	3	-	-	-	-
	Edif. del IUCTC	-	-	-	-	-	-
Campus del Obelisco		4	2	0	0	1	40
Edificios docentes	Edif. de Formación del Profesorado	1	1	-	-	1	40
	Edif. de Humanidades	3	1	-	-	-	-
Campus de San Cristóbal		2	1	0	0	0	0
Edificios docentes	Edif. de Ciencias de la Salud	1	1	-	-	-	-
	Edif. de La Granja	1	-	-	-	-	-
Campus de Montaña Cardones		2	0	0	0	0	0
Edificios docentes	Edif. de Veterinaria	2	-	-	-	-	-
Edificios de servicios	Hospital Clínico Veterinario	-	-	-	-	-	-
Campus de Lanzarote		1	-	-	-	-	-
Edificios docentes	Delegac. en Lanzarote	1	-	-	-	-	-
Sede Institucional y Adm. Centr.		1	0	2	612	0	0
Edificios de Servicios	Sede Institucional	1	-	2	612	-	-
	Edif. de Servicios Adm. Centrales	-	-	-	-	-	-
TOTAL		33	18	3	662	16	252

Distribución de espacios y puestos de servicios auxiliares 3
 en los edificios universitarios (cont.)

Edificio		Residencias		Servicios comerciales		TOTAL Nº locales
		Nº Resid.	Nº Habitac.	Nº locales	Capacid.	
Campus de Tafira		2	414	19	1.089	75
Edificios docentes	Edif. de Arquitectura	-	-	3	99	7
	Edif. de Ciencias Básicas	-	-	-	-	2
	Edif. de Ciencias Económ. y Empres.	-	-	4	185	8
	Edif. de Ciencias Jurídicas	-	-	5	225	9
	Edif. de Educación Física	-	-	-	-	2
	Edif. de Informática y Matemáticas	-	-	2	146	6
	Edif. de Ingenierías	-	-	1	60	7
	Edif. de Telecomunicaciones	-	-	2	100	6
Edificios de Servicios	Edif. Central de la Biblioteca Univers.	-	-	-	-	1
	Edif. del Comedor Universitario	-	-	1	150	1
	Instalaciones Deportivas	-	-	-	-	17
	Casa La Palmita	-	-	-	-	1
	Residencias Universitarias	2	414	1	124	5
Parque Científico Tecnológico	Edif. Central del Parque	-	-	-	-	3
	Edif. del IUCTC	-	-	-	-	-
Campus del Obelisco		-	-	-	2	7
Edificios docentes	Edif. de Formación del Profesorado	-	-	-	-	3
	Edif. de Humanidades	-	-	-	2	4
Campus de San Cristóbal		-	-	5	311	8
Edificios docentes	Edif. de Ciencias de la Salud	-	-	4	251	6
	Edif. de La Granja	-	-	1	60	2
Campus de Montaña Cardones		-	-	1	120	3
Edificios docentes	Edif. de Veterinaria	-	-	1	120	3
Edificios de servicios	Hospital Clínico Veterinario	-	-	-	-	-
Campus de Lanzarote		-	-	5	92	6
Edificios docentes	Delegac. en Lanzarote	-	-	5	92	6
Sede Institucional y Adm. Centr.		-	-	3	55	6
Edificios de Servicios	Sede Institucional	-	-	3	55	6
	Edif. de Servicios Adm. Centrales	-	-	-	-	-
TOTAL		2	414	33	1.669	105

5 INFRAESTRUCTURAS

1 Distribución de los espacios

3 Distribución de espacios y puestos de servicios auxiliares en los edificios universitarios (cont.)

Observaciones:

Reprográficas: incluye tanto los servicios propios como los externalizados.

Instalaciones culturales: incluye el Paraninfo de la Universidad y las salas de exposiciones, recogiendo el número y capacidad de dichos locales. Hay que tener en cuenta que también aulas y salas de reuniones, particularmente los salones de actos de los edificios docentes, también son espacios destinados a actividades culturales.

Instalaciones deportivas: se recoge el número de canchas o locales deportivos disponibles y su capacidad para la práctica deportiva.

Residencias universitarias: recoge el número de habitaciones y plazas de alojamiento disponibles.

Servicios comerciales: incluye las cafeterías y comedores y las librerías y papelerías explotadas por terceros.

Ratio de superficie construida por número de estudiantes en los edificios docentes universitarios **4**

Edificio		Superficie construida (m ²) / estudiante						
		Aulas	Lab.	S.lect.	S.inf.	S.junt.	Desp.	Adm.
Campus de Tafira		1,18	0,89	0,24	0,09	0,21	1,27	0,09
Edificios docentes	Edif. de Arquitectura	3,13	0,99	0,51	0,16	0,75	2,24	0,27
	Edif. de Ciencias Básicas	1,93	5,06	2,34	0,17	0,15	5,41	0,41
	Edif. de Ciencias Económ. y Empres.	0,93	0,00	0,04	0,17	0,34	1,14	0,06
	Edif. de Ciencias Jurídicas	0,91	0,09	0,00	0,03	0,07	0,87	0,06
	Edif. de Educación Física	0,79	0,72	0,16	0,06	0,00	0,61	0,21
	Edif. de Informática y Matemáticas	0,89	1,55	0,43	0,00	0,13	1,53	0,06
	Edif. de Ingenierías	1,19	1,42	0,26	0,05	0,16	0,90	0,06
	Edif. de Telecomunicaciones	1,39	1,99	0,17	0,10	0,13	1,23	0,05
Campus del Obelisco		0,96	0,08	0,17	0,07	0,26	0,63	0,15
Edificios docentes	Edif. de Formación del Profesorado	0,87	0,02	0,09	0,03	0,20	0,27	0,04
	Edif. de Humanidades	1,05	0,14	0,25	0,11	0,31	0,95	0,24
Campus de San Cristóbal		2,98	1,62	1,10	0,04	0,51	3,71	0,23
Edificios docentes	Edif. de Ciencias de la Salud	1,66	1,60	0,57	0,04	0,50	2,94	0,00
	Edif. de La Granja (*)	0,00	0,00	0,00	0,00	0,00	0,00	0,00
Campus de Montaña Cardones		2,66	3,02	0,57	0,00	0,05	1,99	0,19
Edificios docentes	Edif. de Veterinaria	2,66	3,02	0,57	0,00	0,05	1,99	0,19
Campus de Lanzarote		1,33	0,08	0,26	0,17	0,06	0,27	0,05
Edificios docentes	Delegac. en Lanzarote	1,33	0,08	0,26	0,17	0,06	0,27	0,05
TOTAL		1,25	0,80	0,27	0,08	0,23	1,25	0,11

(*) Actualmente sólo se imparten clases de Peritia et Doctrina y Mayores de 25 años

5 INFRAESTRUCTURAS

1 Distribución de los espacios

4 Ratio de superficie construida por número de estudiantes en los edificios docentes universitarios (cont.)

Edificio		Superficie construida (m2) / estudiante							
		S.aux.	Z.com.	Alm.	Aparc.	Otros	Nº Estudiantes	TOTAL	
Campus de Tafira		0,19	1,89	0,25	1,10	0,03	15.940	7,44	
Edificios docentes	Edif. de Arquitectura	0,45	3,36	0,39	0,00	0,00	963	12,24	
	Edif. de Ciencias Básicas	0,18	5,21	0,63	5,58	0,00	570	27,07	
	Edif. de Ciencias Económ. y Empres.	0,10	1,46	0,04	0,79	0,01	4.187	5,09	
	Edif. de Ciencias Jurídicas	0,18	1,40	0,12	1,78	0,01	3.458	5,51	
	Edif. de Educación Física	0,07	0,90	0,44	0,00	0,00	716	3,95	
	Edif. de Informática y Matemáticas	0,43	2,41	0,33	3,80	0,00	1.299	11,57	
	Edif. de Ingenierías	0,14	1,36	0,43	0,00	0,02	3.280	6,01	
	Edif. de Telecomunicaciones	0,24	3,26	0,35	0,00	0,22	1.467	9,13	
Campus del Obelisco		0,09	0,66	0,17	0,21	0,00	4.230	3,47	
Edificios docentes	Edif. de Formación del Profesorado	0,16	0,45	0,04	0,00	0,00	1.997	2,18	
	Edif. de Humanidades	0,03	0,86	0,30	0,40	0,00	2.233	4,62	
Campus de San Cristóbal		0,31	5,97	1,88	0,00	0,00	953	18,35	
Edificios docentes	Edif. de Ciencias de la Salud	0,26	4,66	1,42	0,00	0,00	953	13,65	
	Edif. de La Granja	0,00	0,00	0,00	0,00	0,00	0,00	0,00	
Campus de Montaña Cardones		0,32	3,99	1,61	0,00	2,00	514	16,40	
Edificios docentes	Edif. de Veterinaria	0,32	3,99	1,61	0,00	2,00	514	16,40	
Campus de Lanzarote		0,58	0,81	0,07	0,06	0,00	429	3,72	
Edificios docentes	Delegac. en Lanzarote	0,58	0,81	0,07	0,06	0,00	429	3,72	
TOTAL		0,19	1,86	0,33	0,84	0,07	22.066	7,28	



Resumen general de actividades del Servicio de Biblioteca 1

Servicios	Año Académico				
	2002	2003	2004	2005	2006
1. Usuarios					
1.1. Total de Usuarios Potenciales	24.433	24.042	24.752	25.988	30.358
2. Locales					
2.1. Superficie (Metros Cuadrados)	11.966	11.966	11.966	11.966	11.966
2.2. Puestos de Lectura	2.013	2.013	2.013	2.013	2.013
3. Equipamiento					
3.1. Ordenadores de la Plantilla	71	105	105	105	123
3.2. Ordenadores de Uso Público	146	137	177	187	564
4. Colecciones e Informatización					
4.1. Monografías					
4.1.1. Volúmenes	477.251	513.519	550.799	599.382	551.753
4.2. Publicaciones Periódicas					
4.2.1. Títulos	8.687	8.697	10.509	7.285	7.523
4.2.2. Revistas Electrónicas	947	2.452	3.584	6.677	13.453
4.3. Bases de Datos	70	113	127	74	81
5. Catálogo Automatizado					
5.1. Registros Bibliográficos Informatizados	251.916	274.595	294.445	312.914	313.597
5.2. Títulos Catalogados en el Año	24.133	22.679	19.850	18.469	13.461
6. Servicios					
6.1. Número de Entradas a las Bibliotecas	2.753.176	3.014.727	3.816.111	3.227.213	2.743.213
6.2. Préstamos Domiciliarios	315.743	350.178	370.919	397.580	378.314
6.3 Consultas a la Web de la BULPGC	2.453.167	2.698.483	2.992.270	4.916.055	Sin datos
6.4 Consultas al catálogo de la BU	1.154.780	1.172.398	1.255.820	1.284.025	967.078
6.5. Consultas a Bases de Datos	104.079	103.736	168.000	151.182	236.213
6.6 Número de búsquedas en sumarios o índices	8.918	12.763	19.097	13.095	Sin datos
6.7 Número de artículos descargados	5.687	39.132	55.307	70.125	99.765
6.8 Número de consultas a otros recursos electrónicos	-	3.095	-	-	Sin datos

6 SERVICIOS DE GESTIÓN DIRECTA

1 Servicio de Biblioteca

2 Evolución del número de usuarios y de la colección en volúmenes 2002-2006

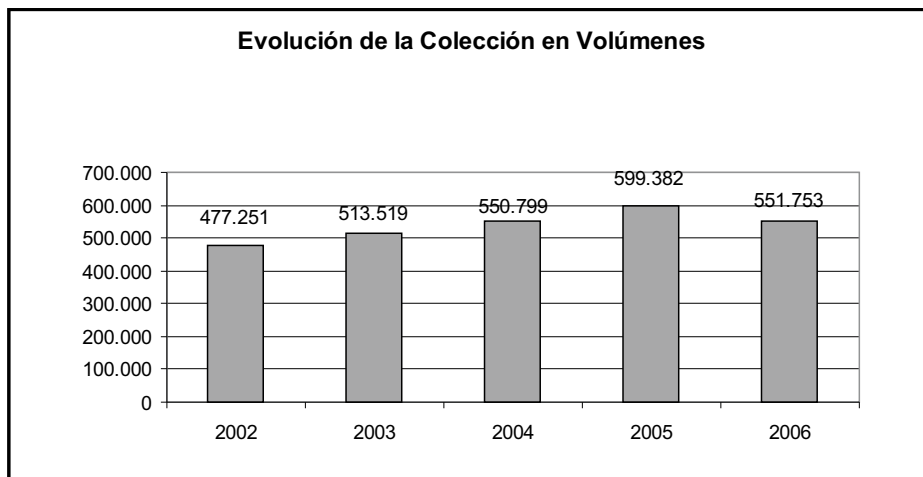
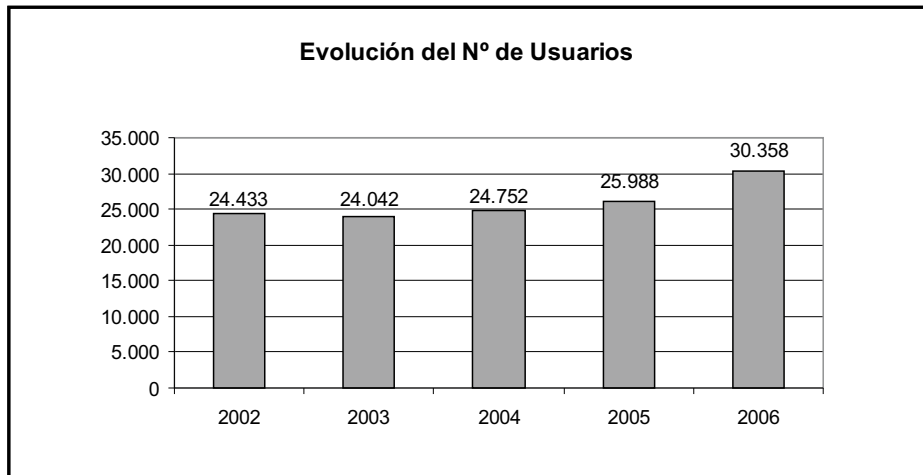

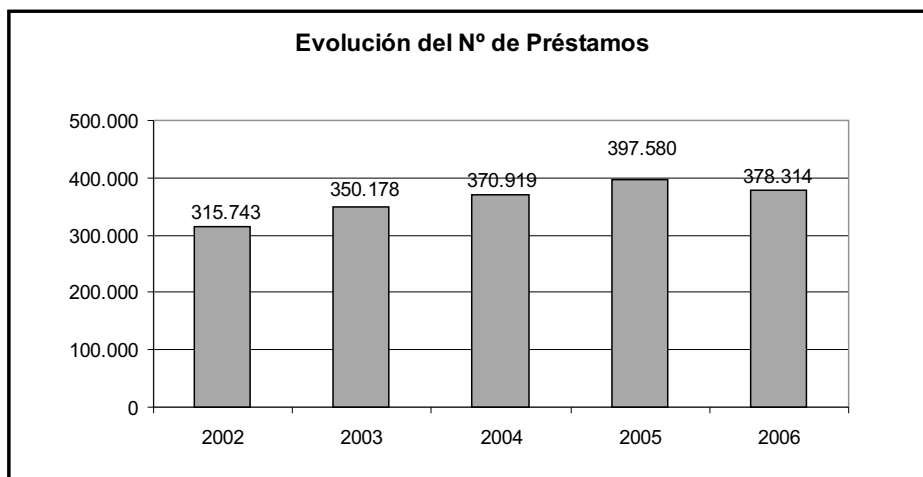
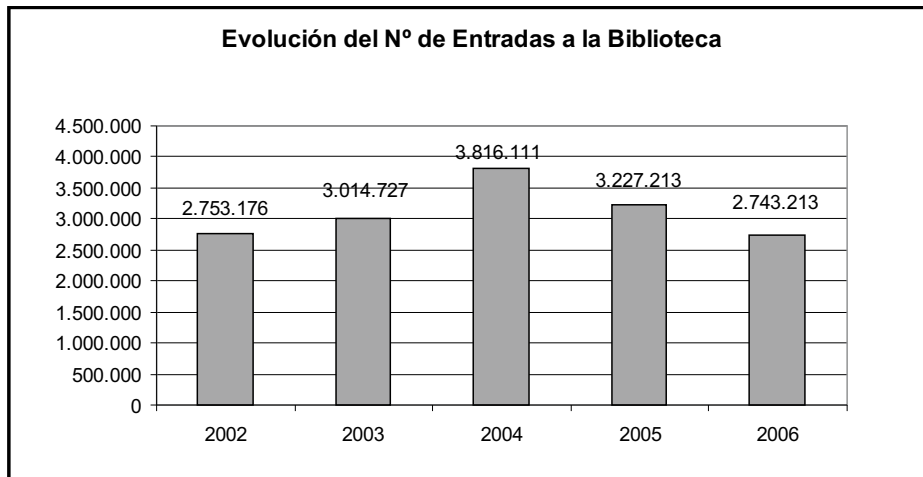
Evolución del número de entradas a la biblioteca y de préstamos 2002-2006 **3**

6 SERVICIOS DE GESTIÓN DIRECTA

1 Servicio de Biblioteca

4 Evolución del número de revistas y de los registros bibliográficos automatizados 2002-2006

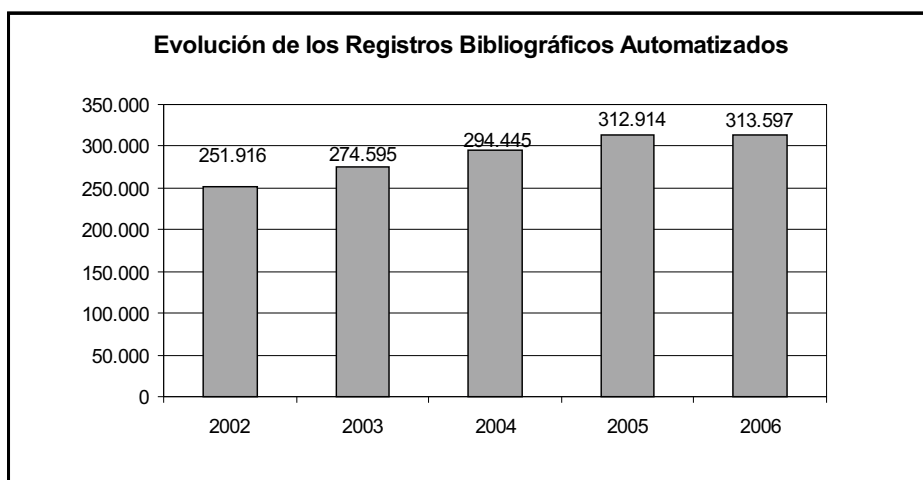
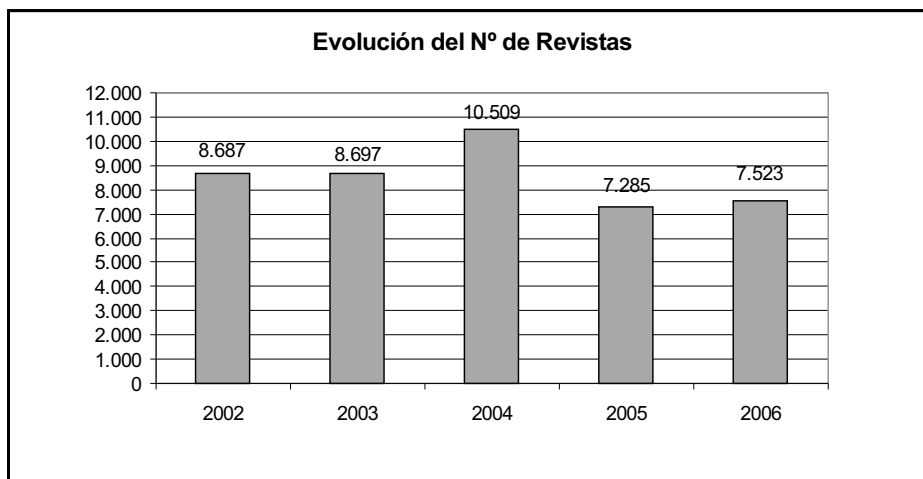

Personal y presupuestos	Año			
	2003	2004	2005	2006
7. Personal				
7.1. Personal	82	82	82	94
7.1.1. Funcionarios A y B y Laborales LG1 y LG2	24	24	24	35
7.1.2. Funcionarios C, D y E y Laborales LG3, LG4 y LG5	58	58	58	59
7.2. Becarios	34	19	20	24
8. Presupuesto (€)				
Bienes Corrientes y Servicios	232.596,00	185.235,97	173.100,00	434.300,00
Incremento respecto al Año Anterior (%)	3	-20	-7	151
Transferencias Corrientes	171.000,00	248.264,03	266.900,00	16.900,00
Incremento respecto al Año Anterior (%)	42	45	8	-94
Inv. Reales excepto Compras de Publicaciones	210.354,00	210.014,63	210.000,00	1.275.768,29
Incremento respecto al Año Anterior (%)	-9	0	0	608
Compras de Publicaciones	1.340.000,00	1.494.134,37	1.540.000,00	1.720.000,00
Incremento respecto al Año Anterior (%)	4	12	3	12
TOTAL DEL PRESUPUESTO	1.953.950,00	2.137.647,00	2.190.000,00	3.446.968,29
Incremento respecto al Año Anterior (%)	17	4	2	157

Nota:

En el presupuesto no se incluyen los gastos de personal

6 SERVICIOS DE GESTIÓN DIRECTA

1 Servicio de Biblioteca

6 Evolución del presupuesto de la Biblioteca Universitaria 2002-2006

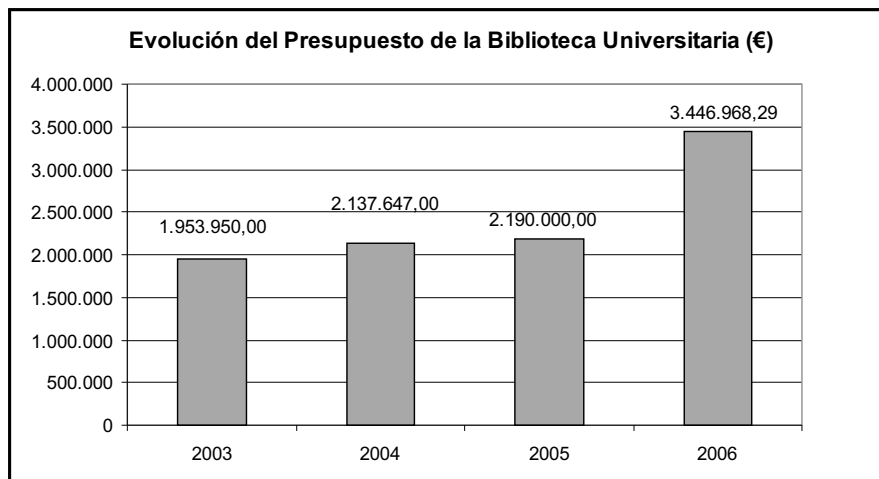

Participantes en actividades deportivas por centros, escuelas y equipos 1

Servicio de Deportes	Participantes		
	03/04	04/05	05/06
Centros, Escuelas y Equipos			
Centro de Deportes Autóctonos			
Lucha del Garrote	18	10	0
Escuelas Deportivas Universitarias			
Aikido	72	14	10
Badminton	124	-	104
Gimnasia Deportiva	80	55	79
Judo	-	-	7
Shorinji Kempo	48	16	17
Jiu jitsu	50	19	13
Equipos Federados⁽¹⁾			
Rugby	30	30	30
Gimnasia Deportiva	75	75	75

Nota:

(1) Los participantes de equipos federados tendrán la denominación de jugadores

6 SERVICIOS DE GESTIÓN DIRECTA

2 Servicio de Deportes

2 Participantes en actividades físico-recreativas

Servicio de Deportes	Usuarios		
	03/04	04/05	05/06
Actividades Físico-Recreativas y Cursos			
Natación	-	-	-
Squash	40	160	52
Aerobic	163	438	214
Masaje	25	40	39
Voleibol	148	128	72
Vela Ligera	-	43	14
Surf	106	102	89
Badminton	-	72	104

NOTA: Los participantes de las actividades físico-recreativas tendrán la denominación de usuarios.

Servicio de Deportes	Participantes		
	03/04	04/05	05/06
Trofeo Rector			
Deportes de equipo*			
Fútbol	33	40	21
Fútbol Sala	42	38	53
Baloncesto	22	25	15
Balonmano	6	0	-
Voleibol	10	10	5
Deportes Individuales			
Ajedrez	20	18	16
Atletismo	-	-	-
Badminton	25	23	22
Campo a Través	15	18	12
Golf	-	12	15
Judo	18	19	15
Kárate	18	17	20
Orientación	25	45	37
Padel	24	24	34
Tenis	30	28	20
Tenis de Mesa	19	21	18
Triatlón	28	35	25
Voleyplaya	20	36	30

(*) Los valores que aparecen en este punto se refieren al número de equipos

6 SERVICIOS DE GESTIÓN DIRECTA

2 Servicio de Deportes

4 Resumen general de las actividades de la naturaleza

Servicio de Deportes

Curso Académico

	03/04	04/05	05/06
Actividades de la Naturaleza			
Número de Actividades Diferentes	10	9	9
Número de Actividades durante el Curso	34	38	33
Número de Plazas Ofertadas	656	697	680
Participantes	558	604	654

SERVICIOS DE GESTIÓN DIRECTA 6

Cursos de extensión universitaria 3

Relación de cursos de extensión universitaria y número de estudiantes matriculados 1

Cursos Extensión Universitaria	Datos			
	Año 2005		Año 2006	
	Nº Cursos Realizados	Nº Estudiantes Matriculados	Nº Cursos Realizados	Nº Estudiantes Matriculados
Cursos de Extensión Universitaria en Gran Canaria	182	3459	182	4129
Cursos de Extensión Universitaria en Lanzarote	16	372	9	215
Cursos de Extensión Universitaria en Fuerteventura	18	495	19	187
Cursos del Centro de Formación Continua	131	2141		
Cursos y Talleres Culturales	24	740	33	728
Cursos de Verano	52	2107		
Aula de Verano de Agaete	7	168		
Universidad de Verano de Maspalomas	25	1512		
Universidad de Verano de La Gomera	14	285		
Universidad de Verano de Lanzarote	6	142		
Cursos del Aula de Manuel Alemán	2	83		
Cursos del Aula de la Mujer	1	45		
Cursos del Aula de Música	2	40		
Cursos del Aula de Teatro	5	153		
Curso del Aula de Cine	5	127	6	148
Curso del Aula Diáspora y Mestizaje				
Cursos ludoteca	7	175		
Programas Formativos Especiales (Gran Canaria)			2	385
Programas Formativos Especiales (Fuerteventura)			1	74
Programas Formativos Especiales (Lanzarote)			1	137
Cursos de Armonización de Conocimientos:			23	598
Proframas formativos Adeje			1	24
TOTALES	445	9.937	277	6.625

SERVICIOS DE GESTIÓN DIRECTA 6

Relaciones internacionales 4
(Programa Erasmus - Socrates)

Curso Académico	Nº Estudiantes	
	Salientes	Entrantes
93/94	73	-
94/95	109	-
95/96	142	-
96/97	127	-
97/98	179	163
98/99	195	205
99/00	265	158
00/01	254	273
01/02	258	338
02/03	290	337
03/04	295	414
04/05	370	495
05/06	691	593

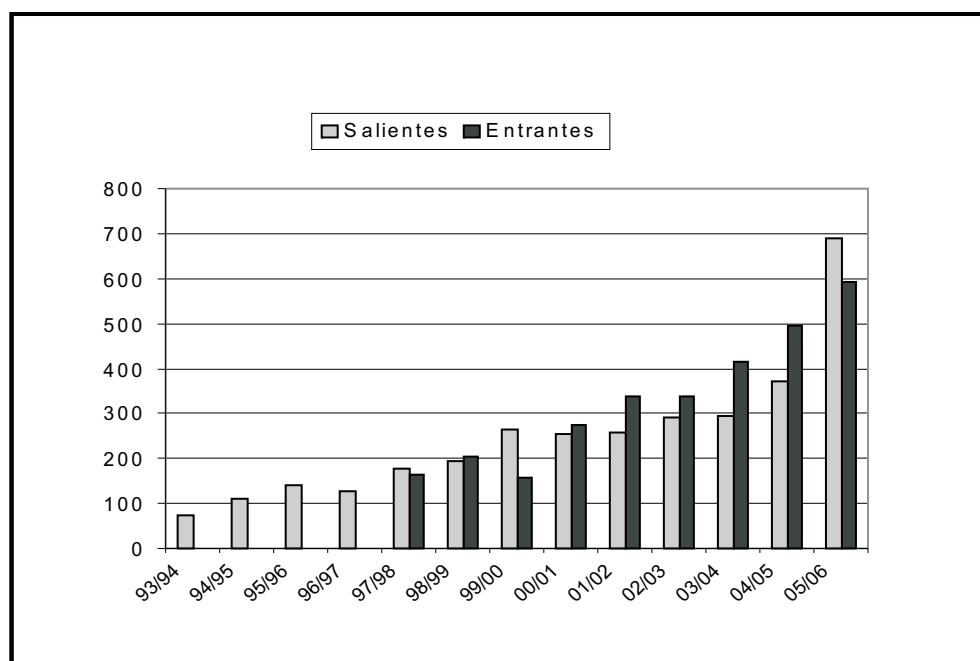

6 SERVICIOS DE GESTIÓN DIRECTA

4 Relaciones internacionales (Programa Erasmus - Socrates)

2 Movilidad de los estudiantes por sexo en el curso académico 2004-2005

Sexo	Nº Estudiantes			
	Salientes	%	Entrantes	%
Hombres	214	57,84	268	54,14
Mujeres	156	42,16	227	45,86
TOTALES	370	100,00	495	100,00

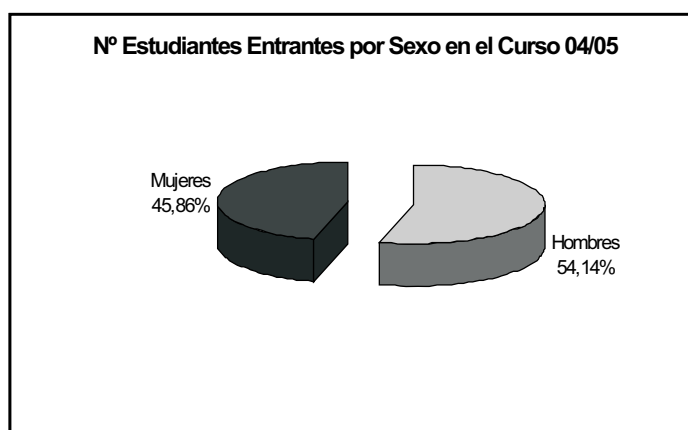
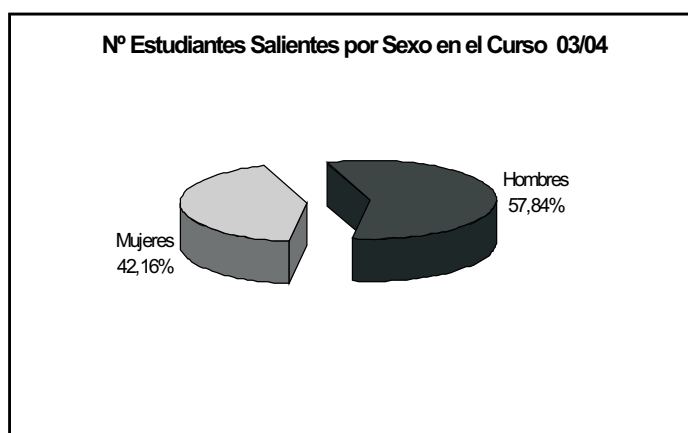

Evolución del número de estudiantes salientes por centros 2002-2006 3

Centro	Estudiantes Salientes					
	03/04		04/05		05/06	
	Nº	%	Nº	%	Nº	%
Área de CC. Experimentales y de la Salud	24	8,14	49	12,79	72	10,42
F. Ciencias de la Salud	6	2,03	17	4,44	26	3,76
F. Veterinaria	5	1,69	13	3,39	17	2,46
F. Ciencias del Mar	13	4,41	19	4,96	29	4,20
Área de Ciencias Sociales y Jurídicas	119	40,34	138	36,03	232	33,57
F. Formación del Profesorado	6	2,03	12	3,13	31	4,49
F. Ciencias Económicas y Empresariales	70	23,73	81	21,15	103	14,91
F. Ciencias Jurídicas	29	9,83	29	7,57	52	7,53
F. CC. Act. Física y Deporte	14	4,75	16	4,18	46	6,66
Área de Humanidades	66	22,37	77	20,10	106	15,34
F. Traductores e Interpretes	52	17,63	67	17,49	75	10,85
F. Filología	9	3,05	7	1,83	17	2,46
F. Geografía e Historia	5	1,69	3	0,78	14	2,03
Área de Enseñanzas Técnicas	86	29,15	119	31,07	281	40,67
E.T.S. Arquitectura	40	13,56	38	9,92	65	9,41
E.T.S. Telecomunicaciones	6	2,03	16	4,18	28	4,05
E.U. Informática	2	0,68	3	0,78	20	2,89
E.U. Ing. Tec. Telecom.	4	1,36	8	2,09	20	2,89
F. Informática	2	0,68	8	2,09	27	3,91
E.T.S. Ingenieros Industriales	28	9,49	21	5,48	57	8,25
E.U. Politécnica	4	1,36	25	6,53	64	9,26
TOTALES	295	100,00	383	100,00	691	100,00

6 SERVICIOS DE GESTIÓN DIRECTA

4 Relaciones internacionales (Programa Erasmus - Socrates)

4 Evolución del número de estudiantes entrantes por centro 2002-2006

Centro	Estudiantes Entrantes					
	03/04		04/05		05/06	
	Nº	%	Nº	%	Nº	%
Área de CC. Experimentales y de la Salud	54	10,91	59	11,92	87	14,68
F. Ciencias de la Salud	24	4,05	23	3,88	40	6,75
F. Veterinaria	22	3,71	22	3,71	27	4,56
F. Ciencias del Mar	8	1,35	14	2,36	20	3,37
Área de Ciencias Sociales y Jurídicas	213	43,03	221	44,65	240	40,53
F. Formación del Profesorado	6	1,01	14	2,36	16	2,70
E.U. Adscrita de Turismo de Lanzarote	2	0,33	0	0,00	0	0,00
F. Ciencias Económicas y Empresariales	122	20,60	139	23,47	136	22,97
F. Ciencias Jurídicas	28	4,72	24	4,05	36	6,08
F. CC. Act. Física y Deporte	55	9,29	44	7,43	52	8,78
Área de Humanidades	98	19,80	121	24,44	117	19,75
F. Traductores e Intérpretes	77	13,00	86	14,52	71	11,99
F. Filología	19	3,20	32	5,40	28	4,72
F. Geografía e Historia	2	0,33	3	0,50	18	3,04
Área de Enseñanzas Técnicas	49	9,90	94	18,99	148	24,97
E.T.S. Arquitectura	28	4,72	27	4,56	38	6,41
E.T.S. Telecomunicaciones	4	0,67	12	2,02	17	2,87
E.U. Ing. Tec. Telecom.	0	0,00	1	0,16	4	0,67
E.U. Informática	1	0,16	7	1,18	12	2,02
F. Informática	8	1,35	18	3,04	16	2,70
E.T.S. Ingenieros Industriales	3	0,50	11	1,85	27	4,56
E.U. Politécnica	5	0,84	18	3,04	34	5,74
TOTALES	414	69,93	495	83,61	592	100,00

Evolución del número de profesores salientes por departamento 2002-2006 5

Departamento	Profesores Salientes		
	03/04	04/05	05/06
Área de CC. Experimentales y de la Salud	7	7	2
Biología	1	0	0
Ciencias Clínicas	1	1	0
Ciencias Médicas y Quirúrgicas	0	0	0
Enfermería	0	1	0
Matemáticas	2	1	0
Patología Animal, Prod. Animal, Brom. y CC. y Tecnol. de los Alimentos	2	3	0
Química	1	1	1
Física	0	0	1
Área de Ciencias Sociales y Jurídicas	21	11	18
Análisis Económico Aplicado	1	3	2
Ciencias Jurídicas Básicas	2	0	3
Derecho Público	1	1	0
Didácticas especiales	0	1	0
Economía Aplicada	3	0	0
Economía Financiera y Contabilidad	6	0	3
Economía y Dirección de Empresas	4	3	6
Educación	0	0	0
Educación Física	3	2	3
Métodos Cuantitativos en Economía y Gestión	0	0	0
Psicología y Sociología	1	1	1
Área de Humanidades	21	15	12
Ciencias Históricas	2	2	1
Filología Española, Clásica y Árabe	3	4	4
Filología Moderna	15	9	6
Geografía	1	0	1
Área de Enseñanzas Técnicas	4	8	9
Arte, Ciudad y Territorio	1	1	2
Construcciones Arquitectónicas	0	1	0
Expresión Gráfica y Proyectos Arquitectónicos	0	1	0
Informática y Sistemas	2	1	2
Ingeniería Mecánica	0	1	1
Ingeniería de Procesos	0	1	1
Ingeniería Telemática	0	1	3
Ingeniería Civil	1	1	
TOTALES	53	41	41



SERVICIOS DE GESTIÓN MIXTA 7

Servicio Universidad Empresa (SUE) 1

Destino genérico de las actividades contratadas 1

Destino	Año							
	2003		2004		2005		2006	
	Nº	%	Nº	%	Nº	%	Nº	%
Investigación Aplicada	30	36,1	70	67,3	76	39,4	34	22,37
Informes y Asesoramientos Científico-Técnicos	53	63,9	34	32,7	103	53,4	110	72,37
Cooperación internacional al desarrollo	0	0,0	0	0,0	14	7,3	8	5,26
TOTALES	83	100,0	104	100,0	193	100,0	152	100

Destino	Año							
	2003		2004		2005		2006	
	Cuantía (€)	%	Cuantía (€)	%	Cuantía (€)	%	Cuantía (€)	%
Investigación Aplicada	1.316.288,00	33,2%	3.475.873,00	61,0%	1.812.199,45	29,5%	2.454.003,06	34,0%
Informes y Asesoramientos Científico-Técnicos	2.645.733,00	66,8%	2.219.029,00	39,0%	3.970.562,29	64,6%	4.600.212,50	63,7%
Cooperación internacional al desarrollo	0,00	0,0%	0,00	0,0%	360.579,00	5,9%	162.064,44	2,2%
TOTALES	3.962.021,00	100%	5.694.902,00	100%	6.143.340,74	100%	7.216.280,00	100%

7 SERVICIOS DE GESTIÓN MIXTA

1 Servicio Universidad Empresa (SUE)

2 Acciones contratadas por el Servicio Universidad Empresa

Tipo de Acción	Año							
	2003		2004		2005		2006	
	Nº	Cuantía (€)	Nº	Cuantía (€)	Nº	Cuantía (€)	Nº	Cuantía (€)
Convenios y Contratos	100	2.843.582,26	91	5.079.902	158	4.038.150,61	120	4.520.000
Proyectos Subvencionados	49	1.101.638,74	9	105.000	33	1.809.723,19	28	2.380.000
Proyectos Europeos	1	16.800	4	510.000	2	295.466,94	4	316.280
TOTALES	150	3.962.021	104	5.694.902	193	6.143.340,74	152	7.216.280

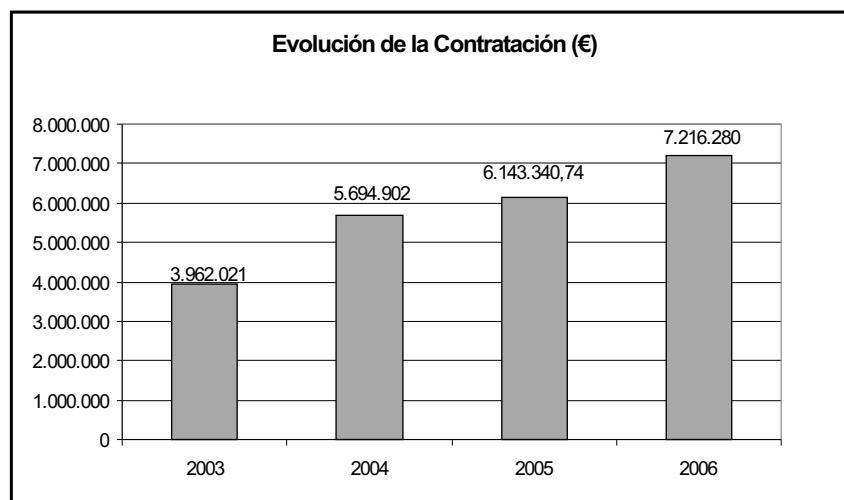

Variación de las acciones contratadas 2005-2006 3

Tipo de Acción	Crecimiento/Decrecimiento			
	Registrado en 2006 respecto a 2005			
	Nº	%	Cuantía (€)	%
Convenios y Contratos	-38,00	-24,05	481.849,39	11,93
Proyectos Subvencionados	-5,00	-15,15	570.276,81	31,50
Proyectos Europeos	2,00	100,0	20.813,06	7,04
TOTALES	-41,00	-21,20	1.072.939,26	17,46

SERVICIOS DE GESTIÓN MIXTA 7

Unidad de Cooperación
Educativa y Fomento
del Empleo (UCEFE) 2

Datos Generales	Año			
	2003	2004	2005	2006
Prácticas Nacionales				
Solicitudes de Prácticas por parte de Estudiantes	1.683	2.283	2.587	2.828
Prácticas Realizadas	1.379	1.373	1.558	1.559
Entidades Receptoras de Prácticas	441	623	708	738
Prácticas Internacionales (Leonardo Da Vinci)				
Nº Becas Concedidas	69	68	68	75
Becas Inserción Profesional				
Nº Becas Concedidas	193	212	205	232
Becarios contratados laboralmente (1)	280	349	409	467
Bolsa de Trabajo				
Empresas Solicitantes	364	360	278	460
Puestos Solicitados	432	434	380	585
Puestos Cubiertos Confirmados (2)	72	70	95	64
Nº Envíos a Empresas (3)	1.166	1.159	1.068	2.428
Curso de Autoempleo				
Nº Asistentes	79	114	114	180

7 SERVICIOS DE GESTIÓN MIXTA

2 Unidad de Cooperación Educativa y Fomento del Empleo (UCEFE)

1 Resumen general de datos de la UCEFE 2003-2006 (cont.)

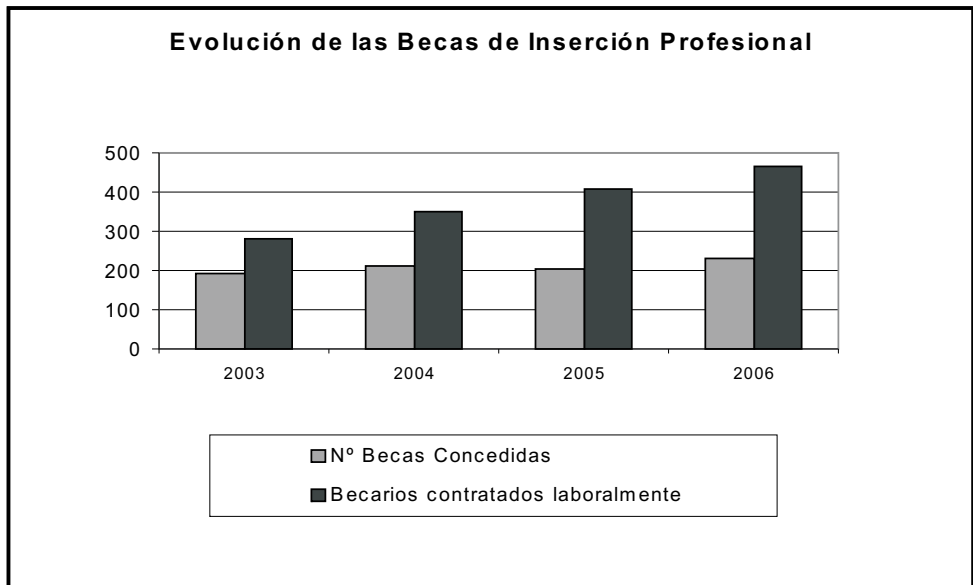
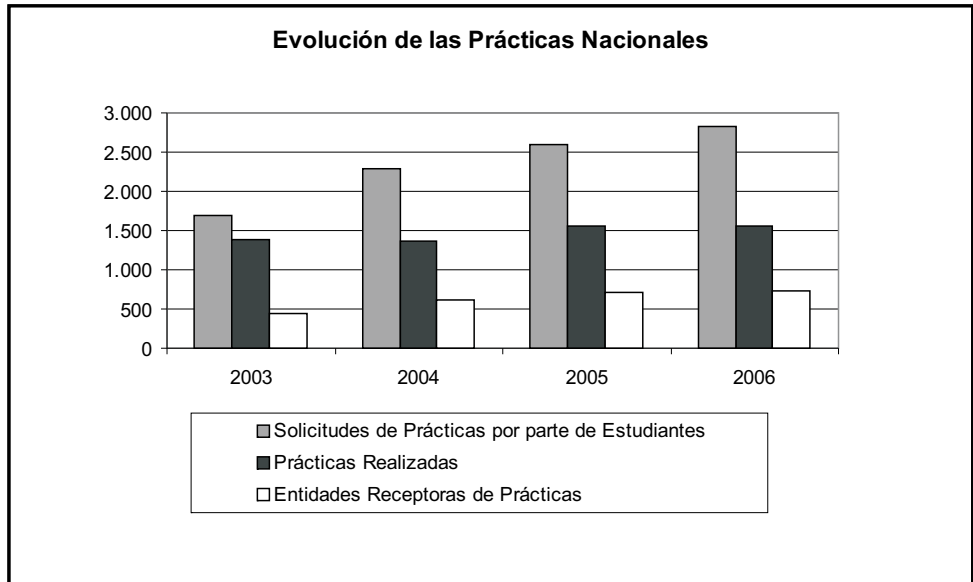

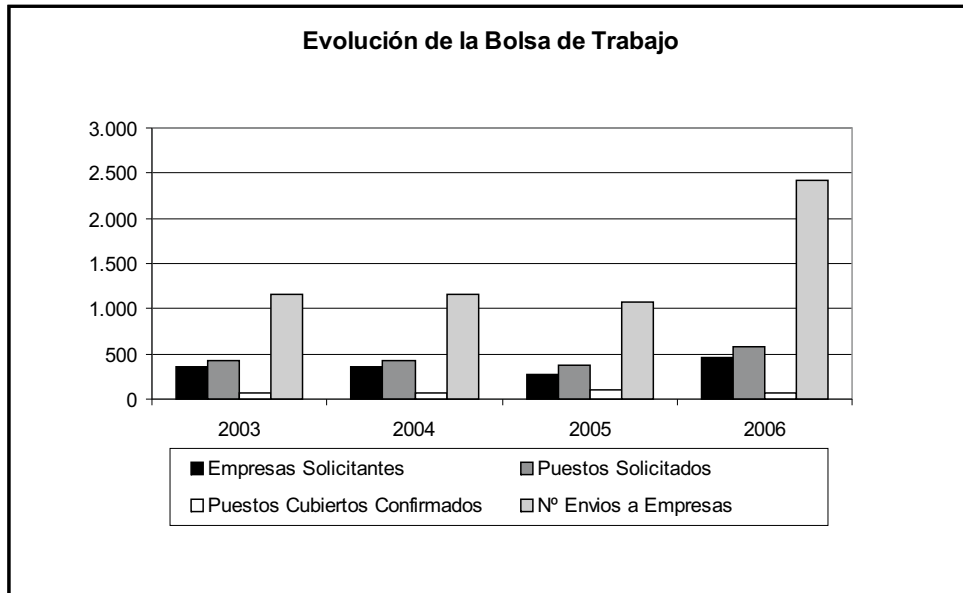

7 SERVICIOS DE GESTIÓN MIXTA

2 Unidad de Cooperación Educativa y Fomento del Empleo (UCEFE)

2 Estudiantes que han realizado prácticas en empresas nacionales por titulación

Centro	Titulación	Datos	
		Nº Estudiantes	%
Área de CC. Experimentales y de la Salud		318	19,26
F. Ciencias de la Salud	Dip. Enfermería (Las Palmas)	3	0,18
	Dip. Fisioterapia	11	0,67
F. Veterinaria	Lic. Veterinaria	288	17,44
F. Ciencias del Mar	Lic. Ciencias del Mar	16	0,97
Área de Ciencias Sociales y Jurídicas		840	50,88
F. Formación del profesorado	Dip. Educación Social	154	9,33
	Maestro: Esp. Audición y Lenguaje	2	0,12
	Maestro: Esp. Educación Física	2	0,12
	Maestro: Esp. Educación Infantil	2	0,12
	Maestro: Esp. Educación Musical	2	0,12
	Maestro: Esp. Educación Primaria	1	0,06
	Maestro: Esp. Lengua Extranjera	1	0,06
	Lic. Psicopedagogía (2º Ciclo)	82	4,97
F. Ciencias Económicas y Empresariales	Dip. Turismo (Las Palmas)	88	5,33
	Dip. CC. Empresariales	46	2,79
	Lic. Adm. y Direc. Empresas	152	9,21
	Lic. Economía	23	1,39
F. Ciencias Jurídicas	Dip. Relaciones Laborales	191	11,57
	Dip. Trabajo Social	66	4,00
	Lic. Derecho	23	1,39
F. CC. Física y Deporte	Lic. CC Activ. Física y Deporte	5	0,30
Área de Humanidades		163	9,87
F. Traductores e Intérpretes	Lic. Trad. e Interp. Alemán	16	0,97
	Lic. Trad. e Interp. Francés	8	0,48
	Lic. Trad. e Interp. Inglés	27	1,64
F. Filología	Lic. Filología Hispánica	13	0,79
	Lic. Filología Inglesa	3	0,18
F. Geografía e Historia	Lic. Geografía	23	1,39
	Lic. Historia	17	1,03

Estudiantes que han realizado prácticas en empresas nacionales por titulación (cont.) 2

Centro	Titulación	Datos	
Área de Enseñanzas Técnicas		330	20,69
E.T.S. Arquitectura	Arquitecto	29	1,82
E.T.S. Telecomunicaciones	Ing. de Telecomunicación	4	0,25
E.U. Informática	Ing. Tec. Inform. de Gestión	10	0,63
	Ing. Tec. Inform. de Sistemas	14	0,88
E.U. Ing. Tec. Telecom.	Ing. Tec. T. Esp. Sist. de Telecom.	6	0,38
	Ing. Tec. T. Esp. Sist. Electrónicos	6	0,38
	Ing. Tec. T. Esp. Sonido e Imagen	30	1,88
	Ing. Tec. T. Esp. Telemática	7	0,44
F. Informática	Ing. Informático	10	0,63
E.T.S. Industriales	Ing. Industrial	28	1,76
	Ing. Organizac. Industrial (2º ciclo)	7	0,44
	Ing. Química	1	0,06
E.U. Politécnica	Ing. Tec. Diseño Industrial	16	1,00
	Ing. Tec. Industrial Esp. Electr. I.	9	0,56
	Ing. Tec. Industrial Esp. Electricidad	8	0,50
	Ing. Tec. Industrial Esp. Mecánica	19	1,19
	Ing. Tec. Industrial Esp. Química I.	14	0,88
	Ing. Tec. Industrial (Plan Antiguo)	15	0,94
	Ing. Tec. Naval (Plan Antiguo)	15	0,94
	Ing. Tec. OP Esp. Construcc. Civiles	21	1,32
	Ing. Tec. Obras Públicas (Plan Antiguo)	47	2,95
	Ing. Tec. Topografía	14	0,88
TOTALES		1.595	100,00

7 SERVICIOS DE GESTIÓN MIXTA

2 Unidad de Cooperación Educativa y Fomento del Empleo (UCEFE)

3 Becarios de Formación por titulación

Centro	Titulación	Datos	
		Nº Estudiantes	%
Área de CC. Experimentales y de la Salud		8	3,05
F. Veterinaria	Lic. Veterinaria	2	0,76
F. Ciencias del Mar	Lic. Ciencias del Mar	6	2,29
Área de Ciencias Sociales y Jurídicas		128	48,85
F. Formación del profesorado	Dip. Educación Social	1	0,38
	Maestro: Esp. Audición y Lenguaje	1	0,38
	Maestro: Esp. Educación Infantil	1	0,38
	Maestro: Esp. Educación Musical	1	0,38
	Maestro: Esp. Educación Primaria	1	0,38
	Maestro: Esp. Lengua Extranjera	3	1,15
	Lic. Psicopedagogía (2º Ciclo)	14	5,34
F. Ciencias Económicas	Dip. Turismo (Las Palmas)	3	1,15
	Dip. CC. Empresariales	10	83,33
	Lic. Adm. y Direc. Empresas	33	12,60
	Lic. Economía	17	6,49
F. Ciencias Jurídicas	Dip. Relaciones Laborales	8	3,05
	Dip. Trabajo Social	5	1,91
	Lic. Derecho	30	11,45
Área de Humanidades		13	4,96
	Lic. Trad. e Interp. Inglés	6	2,29
F. Filología	Lic. Filología Hispánica	1	0,38
	Lic. Filología Inglesa	1	0,38
F. Geografía e Historia	Lic. Geografía	1	0,38
	Lic. Historia	4	1,53
Área de Enseñanzas Técnicas		113	43,13
E.T.S. Arquitectura	Arquitecto	6	2,29
E.T.S. Telecomunicaciones	Ing. de Telecomunicación	6	2,29
E.U. Informática	Ing. Tec. Inform. de Gestión	10	3,82
	Ing. Tec. Inform. de Sistemas	8	3,05

Centro	Titulación	Datos	
		Nº Estudiantes	%
E.U. Ing. Tec. Telecom.	Ing. Tec. T. Esp. Sist. de Telecom.	1	0,38
	Ing. Tec. T. Esp. Sist. Electrónicos	1	0,38
	Ing. Tec. T. Esp. Sonido e Imagen	2	0,76
	Ing. Tec. T. Esp. Telemática	5	1,91
F. Informática	Ing. Informático	7	2,67
E.T.S. Industriales	Ing. Industrial	16	6,11
	Ing. Organizac. Industrial (2º ciclo)	2	0,76
E.U. Politécnica	Ing. Tec. Diseño Industrial	2	0,76
	Ing. Tec. Industrial Esp. Electr. I.	4	1,53
	Ing. Tec. Industrial Esp. Electricidad	9	3,44
	Ing. Tec. Industrial Esp. Mecánica	9	3,44
	Ing. Tec. Industrial Esp. Química I.	5	1,91
	Ing. Tec. Naval (Plan Antiguo)	8	3,05
	Ing. Tec. Obras Públicas (Plan Antiguo)	12	4,58
TOTALES		262	100,00

7 SERVICIOS DE GESTIÓN MIXTA**2 Unidad de Cooperación Educativa y Fomento del Empleo (UCEFE)****4 Contratados a través de la bolsa de trabajo**

Centro	Titulación	Datos	
		Nº Estudiantes	%
Área de CC. Experimentales y de la Salud		2	3,13
F. Ciencias del Mar	Lic. Ciencias del Mar	2	3,13
Área de Ciencias Sociales y Jurídicas		29	45,31
F. Formación del profesorado	Maestro: Esp. Audición y Lenguaje	1	1,56
	Lic. Psicopedagogía (2º Ciclo)	1	1,56
F. Ciencias Económicas y Empresariales	Dip. CC. Empresariales	6	9,38
	Lic. Adm. y Direc. Empresas	12	18,75
	Lic. Economía	3	4,69
F. Ciencias Jurídicas	Dip. Relaciones Laborales	2	3,13
	Lic. Derecho	4	6,25
Área de Humanidades		4	6,25
F. Traductores e Intérpretes	Lic. Trad. e Interp. Inglés	2	3,13
F. Filología	Lic. Filología Inglesa	1	1,56
F. Geografía e Historia	Lic. Historia	1	1,56

Centro	Titulación	Datos	
		Nº Estudiantes	%
Área de Enseñanzas Técnicas		29	45,31
E.T.S. Arquitectura	Arquitecto	2	3,13
E.T.S. Telecomunicaciones	Ing. de Telecomunicación	1	1,56
E.U. Informática	Ing. Tec. Inform. de Gestión	2	3,13
	Ing. Tec. Inform. de Sistemas	2	3,13
E.U. Ing. Tec. Telecom.	Ing. Tec. T. Esp. Sist. de Telecom.	1	1,56
	Ing. Tec. T. Esp. Sist. Electrónicos	2	3,13
	Ing. Tec. T. Esp. Telemática	2	3,13
F. Informática	Ing. Informático	3	4,69
E.T.S. Industriales	Ing. Industrial	3	4,69
	Ing. Organizac. Industrial (2º ciclo)	1	1,56
	Ing. Química	1	1,56
E.U. Politécnica	Ing. Tec. Industrial Esp. Electr. I.	1	1,56
	Ing. Tec. Industrial Esp. Mecánica	3	4,69
	Ing. Tec. Industrial Esp. Química I.	2	3,13
	Ing. Tec. Naval (PA)	1	1,56
	Ing. Tec. Obras Públicas (PA)	2	3,13
TOTALES		64	100,00

SERVICIOS DE GESTIÓN MIXTA 7

Servicio de Alojamiento 3
Universitario (SAU)

Número total de residentes por residencia universitaria 1

Residencia Universitaria

Mes	Campus de Tafira	Las Palmas	Apartamentos Tafira	TOTAL
Enero	261	59	155	475
Febrero	254	55	150	459
Marzo	257	55	149	461
Abril	255	54	150	459
Mayo	256	49	149	454
Junio	263	57	154	474
Julio	212	52	150	414
Agosto	32	52	146	230
Septiembre	415	50	167	632
Octubre	263	36	150	449
Noviembre	264	32	154	450
Diciembre	258	32	153	443

*La residencia de Las Palmas estuvo cerrada por reformas.

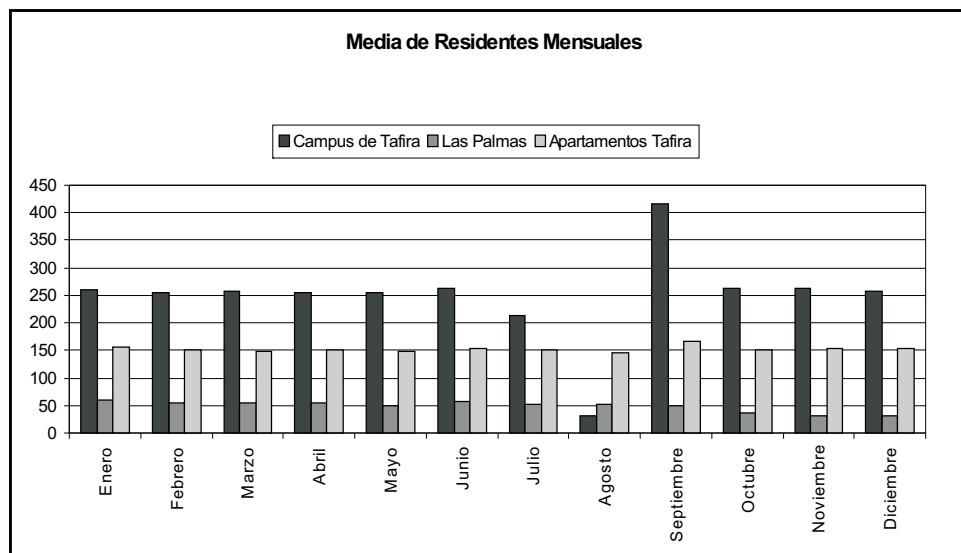

7 SERVICIOS DE GESTIÓN MIXTA

3 Servicio de Alojamiento Universitario (SAU)

2 Índice de ocupación por residencia universitaria

Residencia Universitaria

Mes	Campus de Tafira	Las Palmas	Apartamentos de Tafira	TOTAL
Enero	98,73%	81,78%	97,13%	96,07%
Febrero	99,51%	75,99%	97,51%	95,89%
Marzo	99,75%	70,29%	97,79%	95,40%
Abril	99,52%	67,06%	97,66%	94,82%
Mayo	99,96%	65,34%	97,08%	94,66%
Junio	98,25%	66,83%	96,05%	93,57%
Julio	23,25%	24,37%	3,59%	27,52%
Agosto	0,61%	22,82%	30,81%	13,26%
Septiembre	33,37%	21,17%	27,84%	30,03%
Octubre	98,56%	80,29%	97,54%	95,92%
Noviembre	100,00%	77,35%	99,71%	98,13%
Diciembre	99,68%	76,21%	99,19%	96,56%

Nota: La residencia de León y Castillo estuvo cerrada por reformas.

En el mes de septiembre se incluyen los alumnos de acogida de Erasmus , los alumnos que se examinan en septiembre y los que se incorporan para el nuevo curso.

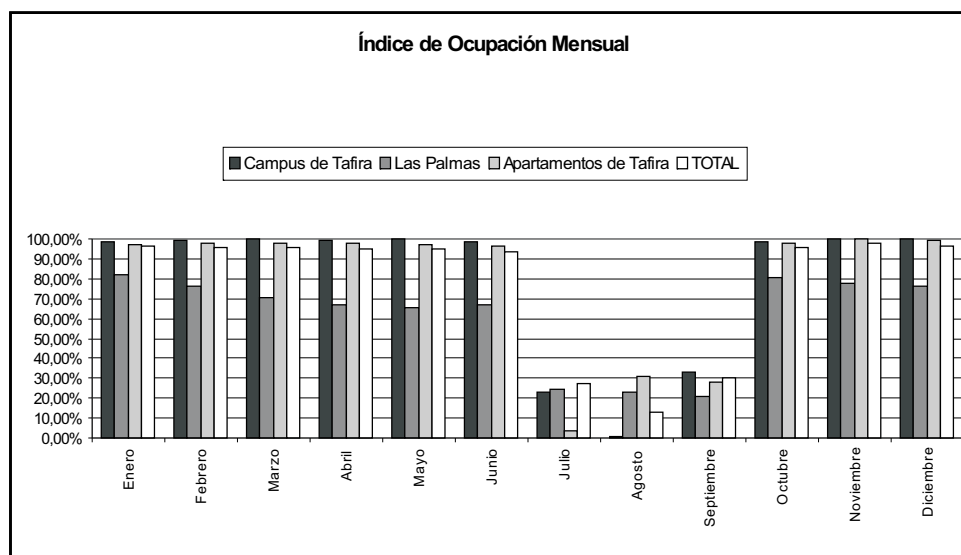

Residentes según procedencia geográfica en la Residencia Universitaria Campus de Tafira 3

Procedencia

Mes	Gran Canaria	Fuerteventura	Lanzarote	Tenerife	La Gomera	El Hierro	La Palma	Total Islas Canarias	Resto España y Extranjero	TOTAL GLOBAL
Enero	9	24	63	97	2	7	36	238	23	261
Febrero	9	23	60	96	2	7	34	231	23	254
Marzo	9	23	60	97	2	7	35	233	24	257
Abril	9	23	60	95	3	7	34	231	24	255
Mayo	9	23	60	96	4	7	34	233	23	256
Junio	9	23	63	95	4	7	34	235	28	263
Julio	7	15	51	70	3	8	32	186	26	212
Agosto	0	3	9	8	1	1	5	27	5	32
Septiembre	8	44	81	139	11	5	47	335	80	415
Octubre	9	38	46	109	4	3	29	238	25	263
Noviembre	9	38	45	109	4	3	29	237	27	264
Diciembre	9	37	45	107	4	3	28	233	25	258

En el mes de septiembre se incluyen los alumnos de acogida de Erasmus , los alumnos que se examinan en septiembre y los que se incorporan para el nuevo curso.

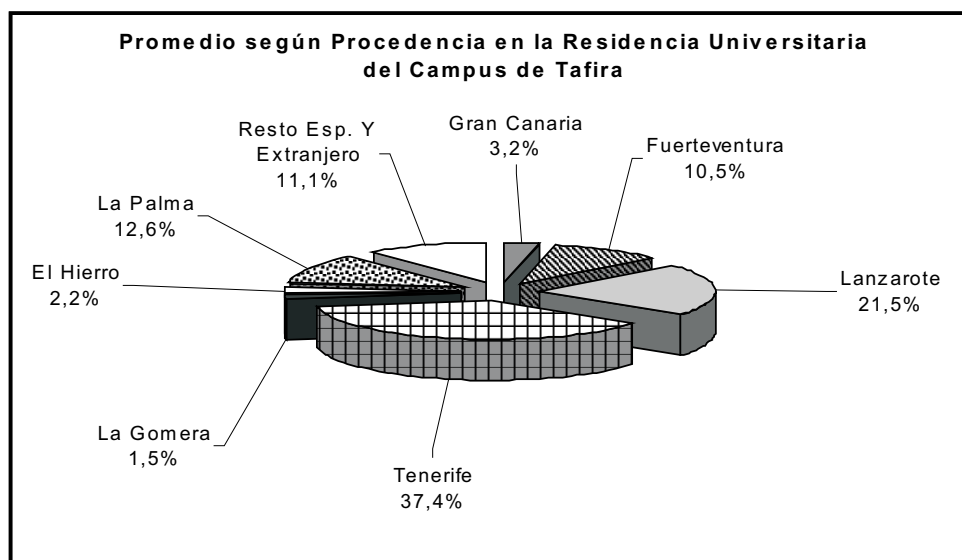

7 SERVICIOS DE GESTIÓN MIXTA

3 Servicio de Alojamiento Universitario (SAU)

4 Residentes según procedencia geográfica en Apartamentos de Tafira

Procedencia

Mes	Gran Canaria	Fuerteventura	Lanzarote	Tenerife	La Gomera	El Hierro	La Palma	Total Islas Canarias	Resto España y Extranjero	TOTAL GLOBAL
Enero	3	30	42	24	3	1	30	133	22	155
Febrero	3	30	40	23	3	1	30	130	20	150
Marzo	3	30	40	23	3	1	30	130	19	149
Abril	4	31	39	23	3	1	30	131	19	150
Mayo	4	30	39	23	3	1	30	130	19	149
Junio	4	30	38	26	3	2	30	133	21	154
Julio	1	24	28	17	3	1	25	99	51	150
Agosto	1	6	4	4	0	0	6	21	125	146
Septiembre	4	24	47	32	1	1	31	140	27	167
Octubre	2	28	50	25	2	1	26	134	16	150
Noviembre	2	30	52	25	2	2	27	140	14	154
Diciembre	1	30	52	25	2	2	27	139	14	153

En el mes de septiembre se incluyen los alumnos de acogida de Erasmus , los alumnos que se examinan en septiembre y los que se incorporan para el nuevo curso.

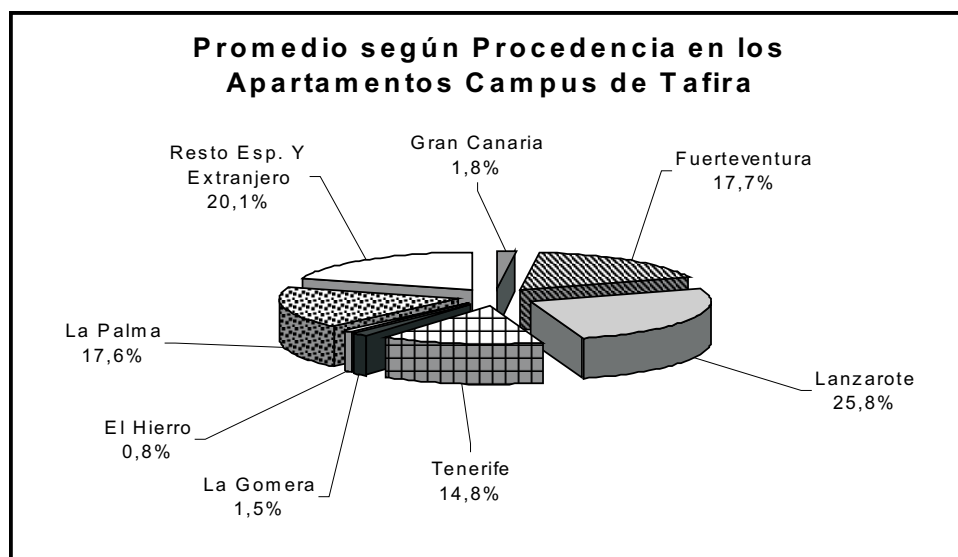

Residentes según procedencia geográfica en la Residencia **5**
 Universitaria de Las Palmas

Procedencia

Mes	Gran Canaria	Fuerteventura	Lanzarote	Tenerife	La Gomera	El Hierro	La Palma	Total Islas Canarias	Resto España y Extranjero	TOTAL GLOBAL
Enero	1	10	10	14	2	0	3	40	19	59
Febrero	1	8	9	12	2	0	2	34	21	55
Marzo	1	8	9	11	2	0	2	33	22	55
Abril	1	10	9	9	2	0	1	32	22	54
Mayo	1	8	10	10	1	0	1	31	18	49
Junio	1	8	11	9	1	0	1	31	26	57
Julio	1	6	6	5	1	0	1	20	32	52
Agosto	0	1	0	3	0	0	0	4	48	52
Septiembre	1	5	8	12	1	2	6	35	15	50
Octubre	1	5	7	9	1	1	8	32	4	36
Noviembre	1	5	6	9	1	1	8	31	1	32
Diciembre	1	5	6	9	1	1	8	31	1	32

En el mes de septiembre se incluyen los alumnos de acogida de Erasmus , los alumnos que se examinan en septiembre y los que se incorporan para el nuevo curso.

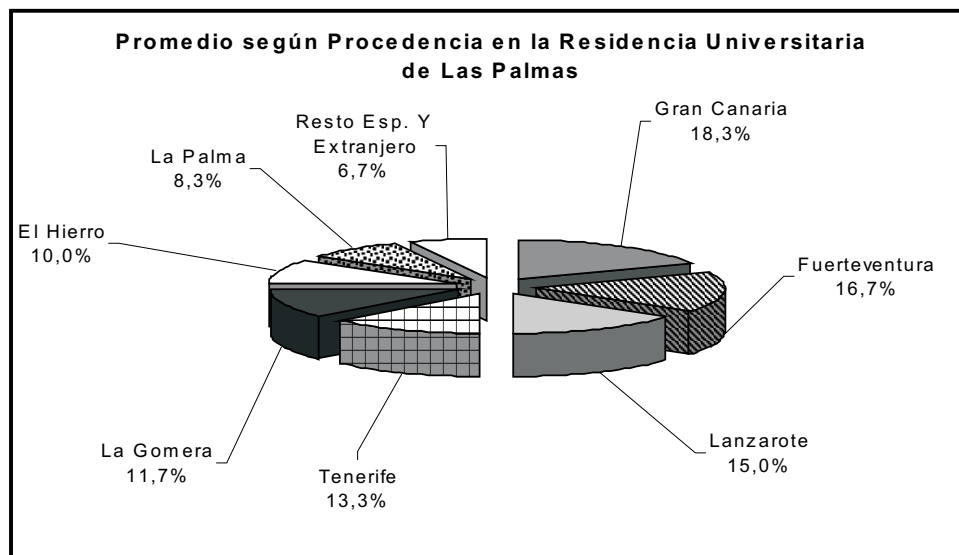

Estudiantes en el Aula de Idiomas por curso académico 1

Datos Globales por Curso Académico (*)

	03/04	04/05	05/06
Nº Estudiantes	904	1328	1151
Lengua Inglesa	474	669	570
Otras Lenguas	430	659	581
Nº Grupos	83	105	91
Lengua Inglesa	42	57	46
Otras Lenguas	41	48	45

Nota:

(*) Los valores que se incluyen se obtienen de sumar el número de alumnos matriculados en cada cuatrimestre (contando con los alumnos becados, los D.E.L.E y los alumnos del Curso de metodología de la Enseñanza del Español) y excluyendo los intensivos de verano.

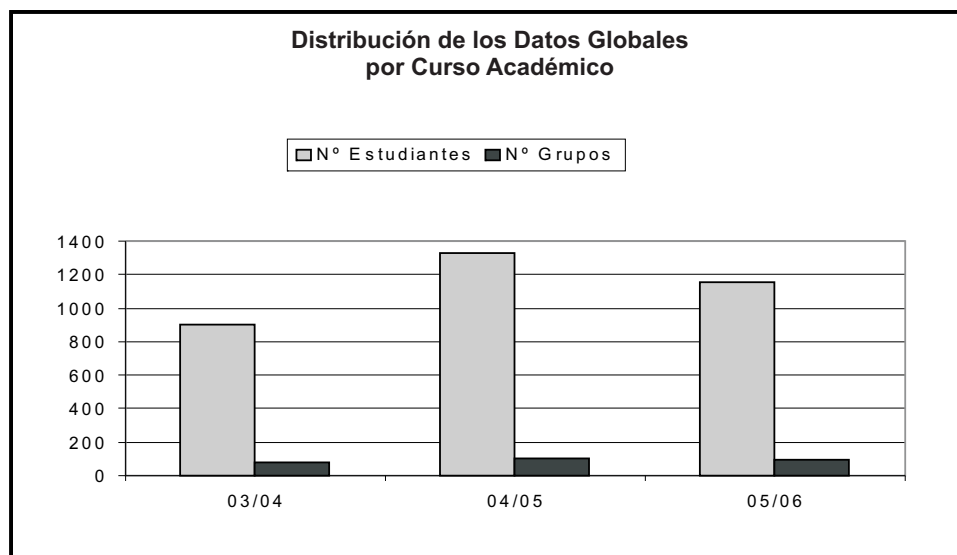

7 SERVICIOS DE GESTIÓN MIXTA

4 Aula de Idiomas

2 Estudiantes y grupos por módulo y curso académico

Curso Académico y Módulos						
	03/04		04/05		05/06	
	I	II	I	II	I	II
Nº Estudiantes	452	452	484	555	454	414
Lengua Inglesa	232	242	265	337	260	245
Otras Lenguas	220	210	219	218	194	169
Nº Grupos	41	42	40	45	35	35
Lengua Inglesa	21	21	24	28	20	20
Otras Lenguas	20	21	16	17	15	15

Nota:

(*) Los valores que se incluyen se obtienen de sumar el número de alumnos matriculados en cada cuatrimestre (contando con los alumnos becados, los D.E.L.E y los alumnos del Curso de metodología de la Enseñanza del Español) y excluyendo los intensivos de verano.

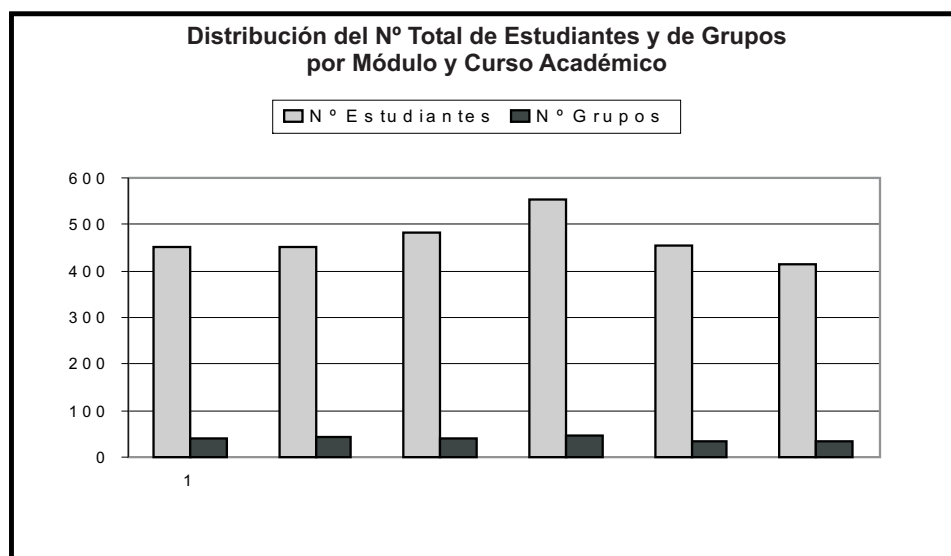

Distribución detallada de los estudiantes y grupos por módulo en el curso académico 2005-2006 3

Idioma	Datos Comparativos					
	Nº Estudiantes		Nº Grupos		Becas*	
	I	II	I	II	I	II
Lengua Inglesa	251	223	20	20	9	22
Inglés	226	181	18	17	7	20
First Certificate in English (FCE)	14	27	1	2	1	2
Certificate Advanced English (CAE)	11	15	1	1	1	0
Otras Lenguas	187	148	15	15	7	21
Alemán	32	18	3	3	2	4
Italiano	93	87	6	6	5	13
Francés	11	12	1	2	0	2
Portugués	34	21	3	2	0	2
Árabe	17	10	2	2	0	0
TOTALES	438	371	35	35	16	43

Nota:

(*) Becas otorgadas por el Vicerrectorado de Estudiantes

7 SERVICIOS DE GESTIÓN MIXTA

4 Aula de Idiomas

4 Distribución de estudiantes por tipo de matrícula

Tipo de Matrícula	Datos Comparativos			
	Cuantía de la Matrícula (€)	Módulo I	Módulo II	Intensivo verano
Estudiantes/Tercer ciclo/Pas	240,00	329	279	0
Profesores de Universidad/Público General	315,00	109	92	0
Becas Vicerrectorado Estudiantes	0	16	43	0
Becas Erasmus	84	0	0	216
Estudiantes/Tercer ciclo/Pas	144	0	0	44
GENERAL	189	0	0	23

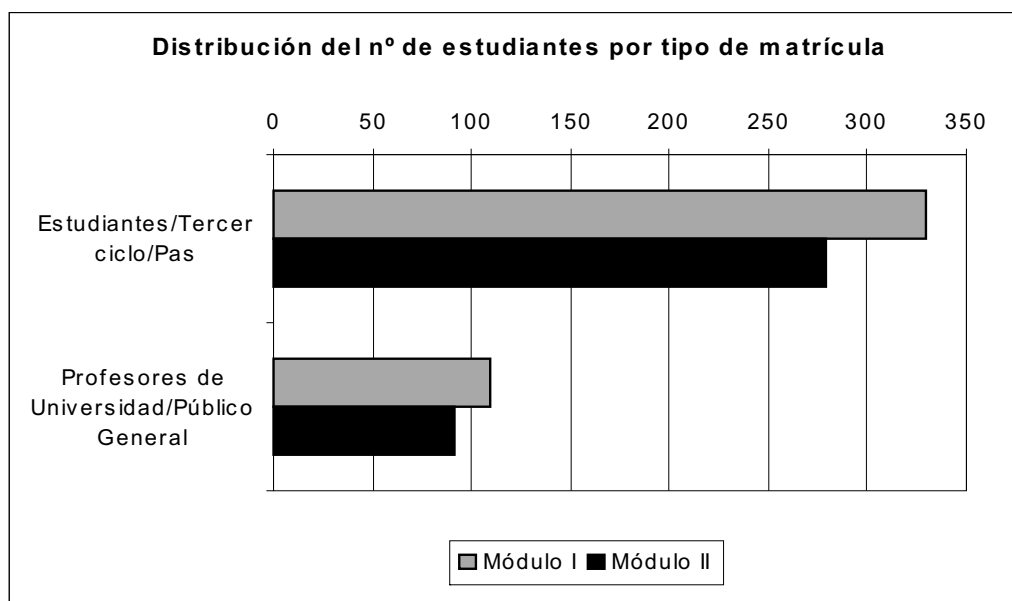

Estudiantes y grupos en cursos intensivos de verano por año académico 5

Cursos Intensivos de Verano	Año Académico		
	2003/04	2004/05	2005/06
Nº Estudiantes	257	313	283
Lengua Inglesa	52	102	65
Otras Lenguas	127	206	218
Español para Extranjeros	78	5	0
Nº Grupos	27	24	21
Lengua Inglesa	6	10	6
Otras Lenguas	11	13	15
Español para Extranjeros	10	1	0

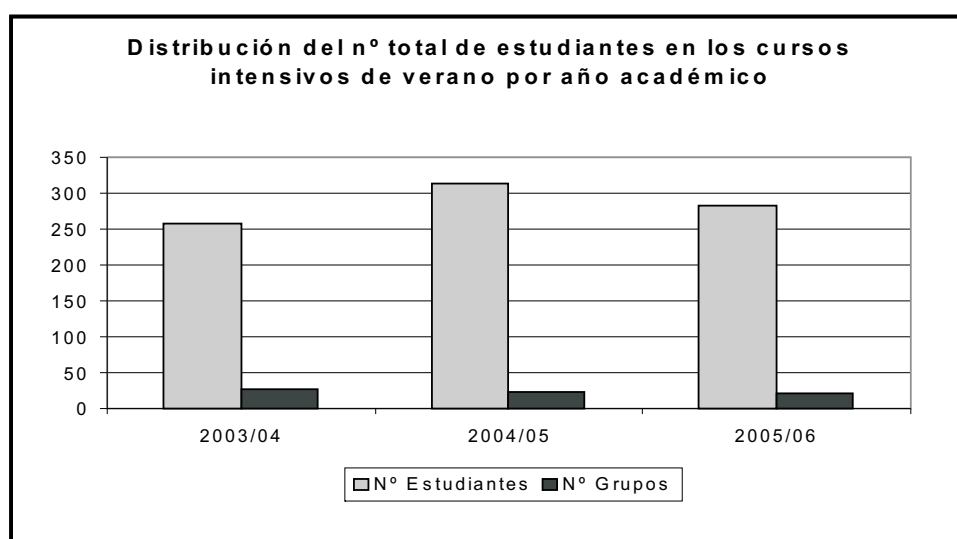

Datos Comparativos

	2005			2006		
	Nº acciones	Nº Estudiantes	Cuantía	Nº acciones	Nº Estudiantes	Cuantía
Acciones gestionadas	111	2.149	2,46	113	2.345	2,84
Convenios	15		0,35	34		0,89
Subvenciones	11		0,18	7		0,22
Másteres, expertos y cursos	85		1,93	72		1,73
Acciones especiales gestionadas	136	2328	1,92	83	1.914	1,81
Convenios SCE	136	2328	1,92	83	1.914	1,81
TOTALES	247	4.477	4,38	196	4.259	5

Nota:
Cuantía expresada en millones de Euros.

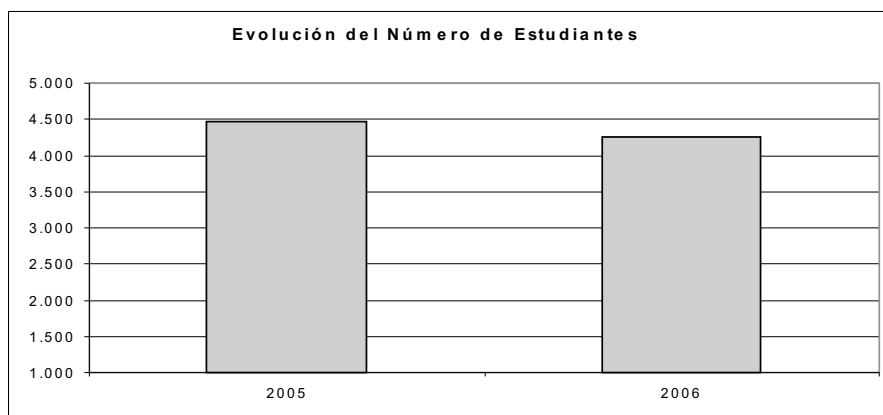
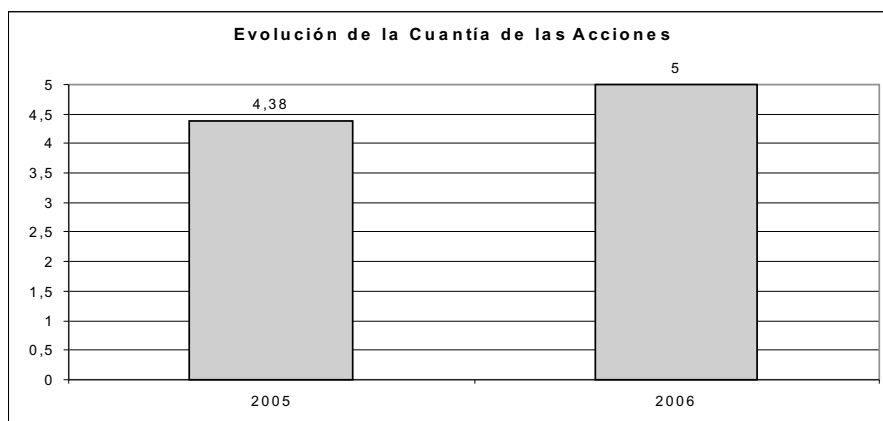

Animales Atendidos	Año		
	2004	2005	2006
Pequeños animales	812	1599	1780
Perros	633	1276	1.319
Gatos	143	279	405
Exóticos	36	44	56
Grandes animales	128	569	652
TOTALES	940	2168	2.432

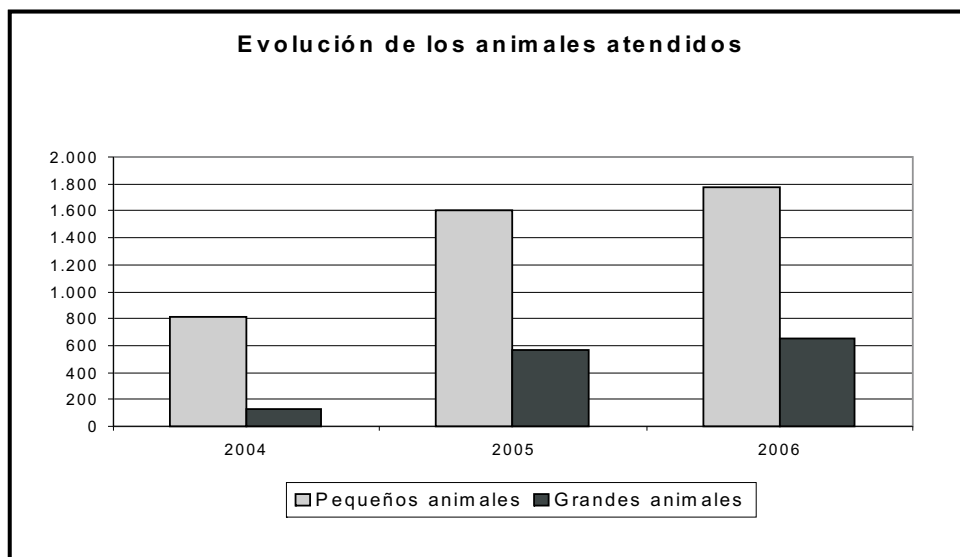

7 SERVICIOS DE GESTIÓN MIXTA

6 Hospital Clínico Veterinario

2 Actuaciones Clínicas por Servicio

Actuaciones clínicas por servicios	Año		
	2004	2005	2006
Análisis Clínicos	1.362*	789	605
Cardiorespiratorios	62	-	97
Dermatología	41	100	79
Reproducción y Obstetricia	157	161	775
Traumatología	4	63	40
Tejidos Blandos	4	71	37
Odontología	3	17	24
Diagnóstico por imagen	335	613	577
Oftalmología	191	332	154
Medicina General	932	748	788
Anestesia	188	347	342
Hospitalizaciones	101	205	158
Oncología	-	-	2
Infecciosos	-	141	339
Exóticos	-	48	44
Équidos	-	74	622
Rumiantes	-	43	27
TOTALES	3.380	3.752	4.710

(*) Se incluyen 600 analíticas procedentes de proyectos de investigación

