

# Memoria del curso académico **2009-2010**



UNIVERSIDAD DE LAS PALMAS  
DE GRAN CANARIA





MEMORIA 2009-2010  
UNIVERSIDAD DE LAS PALMAS DE GRAN CANARIA

Coordinación:

CARMEN SALINERO ALONSO  
Secretaria General

DIANA MALO DE MOLINA ZAMORA  
Directora de Servicios de la Secretaría General y del Boletín Oficial de la ULPGC

Diseño, maquetación e imágenes:  
GABINETE DE COMUNICACIÓN ULPGC

Imagen de portada:  
Dámaso, Pepe  
"Pareja cósmica", 2006  
Bronce  
521 x 194 x 154 cm.  
Ubicación: Jardines de la Sede Institucional ULPGC

Depósito legal:  
G.C.95-2010

Impresión:  
Gráficas Sabater  
Agosto 2010

Memoria  
del curso académico  
**2009-2010**







Imagen:

Dámaso, Pepe  
"Pareja cósmica", 2006  
Bronce  
521 x 194 x 154 cm.  
Ubicación: Jardines de la Sede Institucional ULPGC

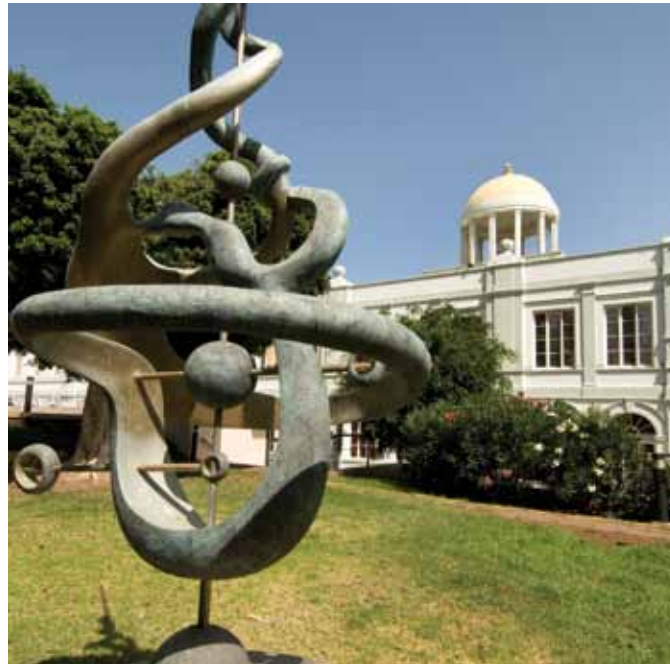
# Índice



<b>1. PRESENTACIÓN DEL RECTOR.....</b>	<b>17</b>
<b>2. LA ULPGC.....</b>	<b>21</b>
2.1 Breve reseña histórica.....	23
2.2. Campus Universitarios.....	23
2.3. Principales cifras.....	24
Oferta docente.....	24
Presupuesto (2009).....	24
Alumnos y Personal.....	24
Campus Virtual.....	24
Formación en Empresas.....	25
Investigación.....	25
Relaciones Internacionales.....	25
Biblioteca.....	26
Cultura y Deporte.....	26
<b>3. ESTRUCTURA Y GOBIERNO DE LA UNIVERSIDAD.....</b>	<b>29</b>
3.1. Equipo rectoral.....	31
3.1.1. Rector.....	32
3.1.2. Vicerrectorado de Investigación, Desarrollo e Innovación.....	32
3.1.3. Vicerrectorado de Ordenación Académica y Espacio Europeo de Educación Superior.....	32
3.1.4. Vicerrectorado de Profesorado.....	33
3.1.5. Vicerrectorado de Relaciones Internacionales e Institucionales.....	33
3.1.6. Vicerrectorado de Cultura y Deporte.....	34
3.1.7. Vicerrectorado de Estudiantes y Extensión Universitaria.....	34
3.1.8. Vicerrectorado de Calidad e Innovación Educativa.....	34

3.1.9. Secretaría General.....	35
3.1.10. Jefe del Gabinete del Rector.....	35
3.1.11. Gerencia.....	35
<b>3.2. Órganos colegiados.....</b>	<b>37</b>
3.2.1. Consejo Social.....	37
Miembros del Pleno.....	37
Principales actuaciones.....	39
3.2.2. Claustro Universitario.....	45
Miembros.....	45
Principales actuaciones.....	48
3.2.3. Consejo de Gobierno.....	49
Miembros.....	49
Comisiones.....	50
Principales actuaciones.....	54
<b>3.3. Otros órganos.....</b>	<b>61</b>
3.3.1. Defensor de la Comunidad Universitaria.....	61
3.3.2. Junta Electoral Central.....	64
<b>4. CENTROS, DEPARTAMENTOS E INSTITUTOS UNIVERSITARIOS DE INVESTIGACIÓN.....</b>	<b>67</b>
4.1. Centros.....	69
Escuela de Ingenierías Industriales y Civiles.....	69
Escuela de Ingeniería Informática.....	70
Escuela de Ingeniería de Telecomunicación y Electrónica.....	71
Escuela Técnica Superior de Arquitectura.....	72
Escuela Técnica Superior de Ingeniería Industrial.....	73
Escuela Técnica de Ingenieros de Telecomunicación.....	73
Escuela Universitaria de Informática.....	74
Escuela Universitaria de Ingeniería Técnica de Telecomunicación.....	74
Escuela Universitaria Politécnica.....	75

Estructura Teleformación ULPGC.....	76	Departamento de Enfermería.....	97
Facultad de Ciencias de la Actividad Física y el Deporte.....	76	Departamento de Expresión Gráfica y Proyectos Arquitectónicos.....	98
Facultad de Ciencias Económicas y Empresariales..	77	Departamento de Filología Española, Clásica y Árabe.....	99
Facultad de Ciencias Jurídicas.....	78	Departamento de Filología Moderna.....	99
Facultad de Ciencias del Mar.....	79	Departamento de Física.....	101
Facultad de Ciencias de la Salud.....	79	Departamento de Geografía.....	102
Facultad de Filología.....	80	Departamento de Informática y Sistemas.....	102
Facultad de Formación del Profesorado.....	81	Departamento de Ingeniería Civil.....	103
Facultad de Geografía e Historia.....	82	Departamento de Ingeniería de Procesos.....	104
Facultad de Informática.....	82	Departamento de Ingeniería Eléctrica.....	105
Facultad de Traducción e Interpretación.....	83	Departamento de Ingeniería Electrónica y Automática.....	106
Facultad de Veterinaria.....	84	Departamento de Ingeniería Mecánica.....	107
Centros Adscritos.....	84	Departamento de Ingeniería Telemática.....	108
Escuela Universitaria adscrita de Turismo de Lanzarote.....	84	Departamento de Matemáticas.....	108
<b>4.2. Departamentos.....</b>	<b>84</b>	Departamento de Métodos Cuantitativos en Economía y Gestión.....	110
Departamento de Análisis Económico Aplicado.....	85	Departamento de Morfología.....	110
Departamento de Arte, Ciudad y Territorio.....	86	Departamento de Patología Animal, Producción Animal, Bromatología y Tecnología de los Alimentos.....	111
Departamento de Biología.....	87	Departamento de Psicología y Sociología.....	112
Departamento de Bioquímica y Biología Molecular, Fisiología, Genética e Inmunología.....	87	Departamento de Química.....	114
Departamento de Cartografía y Expresión Gráfica en la Ingeniería.....	88	Departamento de Señales y Comunicaciones.....	115
Departamento de Ciencias Clínicas.....	89	<b>4.3. Institutos Universitarios de Investigación.....</b>	<b>116</b>
Departamento de Ciencias Históricas.....	90	Instituto Universitario de Microelectrónica Aplicada.....	117
Departamento de Ciencias Jurídicas Básicas.....	91	Instituto Universitario de Ciencias y Tecnologías Cibernéticas.....	118
Departamento de Ciencias Médicas y Quirúrgicas...	91	Instituto Universitario de Sistemas Inteligentes y Aplicaciones Numéricas en la Ingeniería.....	118
Departamento de Construcción Arquitectónica.....	92	Ingeniería Universitario de Sanidad Animal y Seguridad Alimentaria.....	119
Departamento de Derecho Público.....	92	Instituto Universitario para el Desarrollo Tecnológico y la Innovación en las Comunicaciones.	119
Departamento de Didácticas Especiales.....	93		
Departamento de Economía Financiera y Contabilidad.....	94		
Departamento de Economía y Dirección de Empresas.....	94		
Departamento de Educación.....	96		
Departamento de Educación Física.....	97		

Instituto Universitario de Turismo, Innovación y Desarrollo Económico Sostenible.....	119
<b>5. PROFESORADO.....</b>	<b>121</b>
5.1. <b>Profesores en activo.....</b>	<b>123</b>
Funcionarios.....	123
Contratos administrativos.....	123
Contratados laborales.....	123
Contratados laborales indefinidos.....	123
Interinos.....	123
Otros.....	123
Tomas de posesión.....	124
En periodo de ejecución.....	124
Plazas cubiertas por concurso de méritos.....	124
5.2. <b>Profesores jubilados en el curso académico.....</b>	<b>125</b>
5.3. <b>Plan de Formación Continua.....</b>	<b>126</b>
<b>6. PERSONAL DE ADMINISTRACIÓN Y SERVICIOS.....</b>	<b>129</b>
6.1. <b>Plantilla actual del Personal de Admnistración y Servicio.....</b>	<b>131</b>
Funcionarios.....	131
Laborales.....	131
Bajas.....	131
6.2. <b>Formación.....</b>	<b>131</b>
Número e importe de las ayudas de formación del PAS.....	131
Cursos de formación.....	131
6.3. <b>Personal de Administración y Servicios jubilado en el curso académico.....</b>	<b>131</b>
<b>7. ESTUDIANTES.....</b>	<b>133</b>
7.1. <b>Alumnos matriculados.....</b>	<b>135</b>
Alumnos matriculados.....	135
Alumnos Curso Acceso para Mayores.....	135
Alumnos Curso Acceso para Mayores de 45 años...	136
7.2. <b>Premios.....</b>	<b>136</b>
7.2.1. Premios Nacionales a la Excelencia en el Rendimiento Académico Universitario.....	136
7.2.2. Premios otorgados por la Fundación Mapfre Guanarteme.....	137
7.2.3. Premios Extraordinarios Fín de Título otorgados por la ULPGC.....	137
7.3. <b>Becas y Ayudas.....</b>	<b>141</b>
7.3.1. Becas y ayudas al estudio del Ministerio de Educación.....	141
7.3.2. Becas del Gobierno Vasco.....	141
7.3.3. Becas de la Comunidad Autónoma de Canarias.....	141
7.3.4. Becas de movilidad.....	141
7.3.5. Becas de Excelencia.....	141
7.3.6. Becas de la ULPGC.....	142
7.4. <b>Dirección de Servicios al Estudiante.....</b>	<b>143</b>
7.5. <b>Dirección de Atención Psicosocial.....</b>	<b>144</b>
7.5.1. Agenda Psicosocial.....	144
7.5.2. Gabinete Psicopedagógico.....	144
7.5.3. Becas de la Comunidad Autónoma de Canarias.....	141
7.6. <b>Dirección de Acceso.....</b>	<b>144</b>
7.7. <b>Dirección de Orientación Formativa.....</b>	<b>145</b>
7.7.1. Observatorio de Empleo de la ULPGC.....	145
7.7.2. Servicio de Orientación Laboral de la ULPGC...	146

7.7.3. VII Foro del Empleo de la ULPGC.....	146
7.7.4. Fomento de la Emprenduría.....	147
7.7.5. Participación en redes de empleo.....	148
<b>7.8. Dirección de Extensión Universitaria y Coordinación.....</b>	<b>148</b>

## 8. ENSEÑANZAS.....151

<b>8.1. Titulaciones Oficiales.....</b>	<b>153</b>
8.1.1. Diplomaturas, Grados y Licenciaturas.....	153
8.1.2. Másteres Oficiales.....	155
8.1.3. Doctorados.....	156
<b>8.2. Títulos Propios.....</b>	<b>158</b>
8.2.1. Grados Propios.....	158
8.2.2. Posgrados Propios.....	158

## 9. INVESTIGACIÓN.....161

<b>9.1. Grupos de investigación.....</b>	<b>163</b>
9.1.1. Ciencias de la Salud.....	163
9.1.2. Experimentales.....	166
9.1.3. Humanidades.....	169
9.1.4. Sociales y Jurídicas.....	172
9.1.5. Técnico-Artísticas.....	175
<b>9.2. Proyectos concedidos.....</b>	<b>178</b>
Departamento de Análisis Económico Aplicado....	178
Departamento de Análisis Económico Aplicado y Ciencias Jurídicas Básicas.....	179
Departamento de Biología.....	179
Departamento de Bioquímica y Biología Molecular, Fisiología, Genética e Inmunología.....	180
Departamento de Ciencias Históricas.....	180
Departamento de Ciencias Jurídicas Básicas.....	180

Departamento de Ciencias Médicas y Quirúrgicas y Educación Física.....	180
Departamento de Economía Financiera y Contabilidad.....	180
Departamento de Economía y Dirección de Empresas.....	181
Departamento de Educación Física.....	182
Departamento de Expresión Gráfica y Proyectos Arquitectónicos e IUSIANI.....	182
Departamento de Filología Española, Clásica y Árabe.....	182
Departamento de Filología Moderna.....	182
Departamento de Física.....	183
Departamento de Física y Química.....	184
Departamento de Geografía.....	184
Departamento de Informática y Sistemas.....	184
Departamento de Ingeniería de Procesos.....	184
Departamento de Ingeniería Mecánica.....	184
Departamento de Ingeniería Telemática.....	185
Departamento de Métodos Cuantitativos en Economía y Gestión.....	185
Departamento de Morfología.....	185
Departamento de Patología Animal, Producción Animal, Bromatología y Tecnología de los Alimentos.....	186
Departamento de Psicología y Sociología.....	187
Departamento de Química.....	188
Departamento de Señales y Comunicaciones.....	189
Instituto Universitario de Ciencias y Tecnologías Cibernéticas.....	189
Instituto Universitario de Microelectrónica Aplicada e Instituto Universitario de Ciencias y Tecnologías Cibernéticas.....	190
Ingeniería Universitario de Sanidad Animal y Seguridad Alimentaria.....	190
Instituto Universitario de Sistemas Inteligentes y Aplicaciones Numéricas en la Ingeniería.....	192
Vicerrectorado de Investigación, Desarrollo e Innovación.....	192

9.3. Tesis defendidas.....	193
<b>10. ACTIVIDADES.....</b>	<b>197</b>
10.1. <b>Relaciones Internacionales.....</b>	<b>199</b>
Movilidad.....	199
Acciones de Promoción.....	201
Convenios Gestionados.....	203
Fortalecimiento institucional.....	203
Proyectos.....	205
Formación.....	208
Estrategia de Responsabilidad Social Universitaria.....	209
10.2. <b>Culturales.....</b>	<b>217</b>
Galería de Arte ULPGC.....	217
Conmemoraciones.....	217
Visitas al Patrimonio Cultural y Natural.....	217
Actividades Musicales.....	218
Actividades Literarias.....	219
Actividades Escénicas.....	219
Aulas Culturales.....	219
Clubs de Cultura.....	224
Cursos, Talleres y Jornadas.....	224
Colaboraciones.....	225
10.3. <b>Deportivas.....</b>	<b>230</b>
10.3.1. Construcción de instalaciones deportivas.....	230
10.3.2. Club Deportivo Universitario ULPGC.....	230
10.3.3. Programa de formación y promoción del deporte.....	230
10.3.4. University Surf School.....	231
10.3.5. Fotosub “Playa Viva” modalidad universitaria....	231
10.3.6. Convenios con entidades deportivas.....	231
10.3.7. Actividades fisico-deportivas de caracter permanente.....	231
10.3.8. Trofeo Rector.....	232
10.3.9. Campeonato de España Universitario.....	235
10.3.10. Apoyo del Servicio de Deportes a la docencia e investigación.....	238
10.3.11. Acto de Entrega de Premios Trofeo Rector.....	238
10.3.12. Padel Campus.....	238
10.3.13. Club de Danza.....	238
10.3.14. Competiciones deportivas de facultades y escuelas universitarias.....	238
10.3.15. Vela deportiva de crucero.....	238
10.3.16. Creación de la oficina de la PGEIED.....	239
10.3.17. Eventos deportivos relevantes.....	239
10.3.18. Alquiler de instalaciones deportivas.....	240
10.3.19. Programas de idiomas y recreación deportiva.....	240
10.4. <b>Extensión Universitaria.....</b>	<b>241</b>
Cursos de Extensión Universitaria.....	241
Cursos de Armonización.....	244
Cursos de Acción Social.....	245
10.5. <b>Prácticas Ambientales y Sostenibilidad.....</b>	<b>245</b>
Voluntariado.....	245
Eventos.....	245
Becas de colaboración.....	246
Gestión Ambiental y Sostenibilidad.....	246
10.6. <b>Universidades y Aulas de Verano.....</b>	<b>249</b>
Universidad de Verano de Maspalomas.....	249
Aula de Verano de La Gomera.....	250
Universidad de Verano de Lanzarote.....	250
Campus de Estudios Canarios Néstor Álamo....	250
10.7. <b>Aula de Idiomas.....</b>	<b>251</b>
<b>11. SERVICIOS.....</b>	<b>255</b>
11.1. <b>Biblioteca.....</b>	<b>257</b>
Biblioteca Universitaria en cifras.....	257
Herramientas de gestión.....	239

Servicios.....	260
Instalaciones y equipamientos.....	261
<b>11.2. Residencias Universitarias.....</b>	<b>262</b>
Residencia Universitaria Campus de Tafira.....	262
Apartamentos Campus de Tafira.....	262
Residencia Universitaria Las Palmas.....	263
Bungalows.....	263
Actuaciones y actividades en la Residencia Universitaria.....	263
<b>11.3. Servicio de Acción Social.....</b>	<b>265</b>
Programas.....	265
<b>11.4. Servicio de Publicaciones y Difusión Científica.....</b>	<b>267</b>
Publicaciones 2009-2010.....	267
<b>11.5. Servicio de Inspección.....</b>	<b>269</b>
Medios materiales.....	269
Principales actuaciones.....	270
<b>11.6. Servicio Jurídico.....</b>	<b>272</b>
Actuaciones.....	272
<b>11.7. Gabinete de Comunicación.....</b>	<b>273</b>
<b>11.8. Gabinete de Calidad.....</b>	<b>276</b>
Área de Calidad.....	276
Área de Innovación Educativa.....	278
<b>11.9. Servicio de Informática.....</b>	<b>279</b>
Organización e infraestructura.....	280
Actuaciones realizadas durante el curso 2009-2010.....	280

<b>11.9. Servicio de Mediación, Resolución de Conflictos, Intervención y Preservación Familiar de la ULPGC.....</b>	<b>283</b>
Prácticas del máster.....	283
Trabajo con familias.....	284
Formación continua.....	285
Apoyo a los Servicios Sociales.....	285

<b>In Memoriam.....</b>	<b>287</b>
-------------------------	------------

<b>12. DISCURSO DE APERTURA DEL CURSO ACADÉMICO 2008-2009.....</b>	<b>289</b>
--	------------



Jardines del Pensador en el Campus Universitario de Tafira



Esculturas en el Edificio de la Residencia Universitaria de Tafira







# 1

## PRESENTACIÓN DEL RECTOR

Imagen de apertura de capítulo:

Patio en el Edificio de Ciencias Económicas  
y Empresariales

1

# 1. PRESENTACIÓN DEL RECTOR

Cada mes de septiembre, la comunidad universitaria dedica una jornada a la celebración de la apertura de un nuevo curso académico. Es una ocasión festiva en la que nos preparamos para recibir a nuevos estudiantes, acoger a los que continúan los estudios con nosotros, seguir con nuestra preparación docente y labor investigadora, y retomar la gestión y los servicios tras el paréntesis estival. Un paréntesis que en la Universidad nunca significa el cierre de actividades ya que es una institución siempre viva que, cuando concluye el periodo docente establecido, prepara el nuevo curso con el acceso de nuevos estudiantes, la matrícula, la organización y recepción de intercambios europeos e internacionales, la celebración de seminarios o congresos, entre otras actividades que mantienen activa a la institución cuando los estudiantes ya han concluido su periodo de docencia anual.

La celebración de este nuevo curso académico es también un momento de reflexión sobre lo realizado y sobre las tareas que nos esperan en los meses siguientes. El análisis de lo acontecido en el curso anterior es presentado en cada acto por la Secretaría General y se recoge en esta Memoria que hoy les presentamos. Es un documento que nunca podrá incluir de forma exhaustiva cada una de las actividades desarrolladas por las unidades y los miembros de nuestra comunidad universitaria, pero que sí sirve de muestra y de reflejo de lo que ha acontecido en nuestras aulas, laboratorios, departamentos, servicios y edificios y que, en todos los casos, tiene detrás el esfuerzo, la dedicación y el empeño de nuestros docentes, investigadores y personal de administración y servicios.

En el curso que acaba de concluir, el Año Académico 2009-2010, la Universidad de Las Palmas de Gran Canaria ha culminado la ardua tarea de adaptar sus titulaciones al nuevo Espacio Europeo de Educación Superior. Esta nueva organización académica estipula tres niveles de estudios: Grado, Máster Universitario y Doctorado. En cada uno de estos niveles, la ULPGC presenta una oferta de titulaciones que incluye las diferentes áreas de conocimiento y que pretende dar respuesta a las necesidades de formación superior de la sociedad de nuestro entorno. Además, de forma novedosa en la oferta universitaria de Canarias, para el presente curso académico incluimos tres dobles grados que han sido ampliamente demandados por los organismos públicos y privados que generan empleo en nuestra Comunidad Autónoma. Se trata de dobles grados en Traducción e Interpretación, incluyendo los idiomas inglés, francés y alemán; en Administración y Empresas y Derecho; y en Informática y Administración de Empresas.

La Universidad de Las Palmas de Gran Canaria ha reiterado, desde su creación en el año 1989, su compromiso con la sociedad de su entorno. En unos momentos en que la crisis económica sigue afectando dolorosamente a los ciudadanos, la Universidad debe colocarse a la cabeza de la reactivación social, apostando por el conocimiento, la diversificación de fuentes de riqueza, la emprendeduría y el esfuerzo personal y colectivo. En este camino, a todos y cada uno de los que formamos la ULPGC nos encontrarán cada día aportando lo mejor de nosotros mismos.

José Regidor García

*Rector de la Universidad de Las Palmas de Gran Canaria*

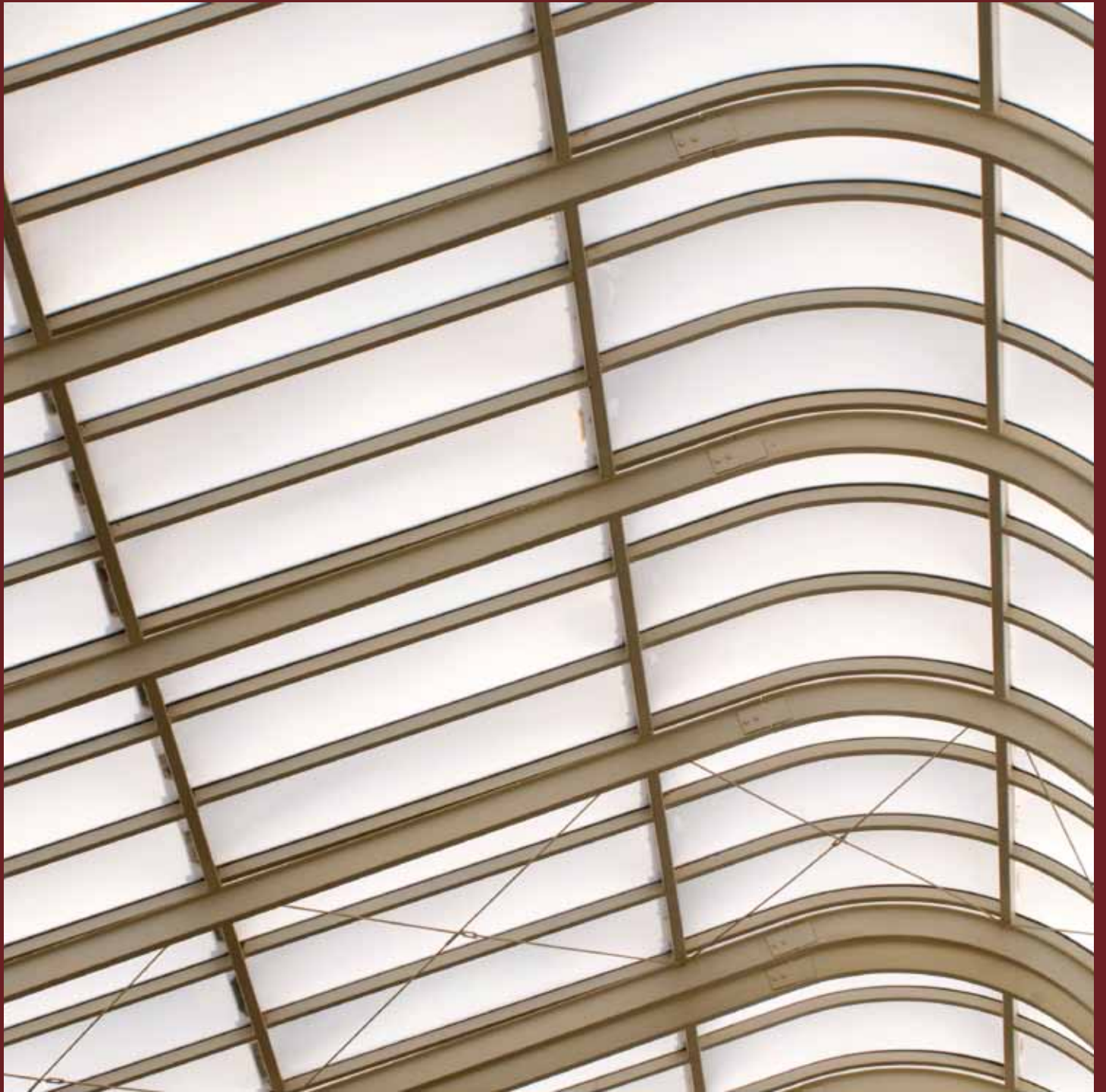

2

LA ULPGC

Imagen de apertura de capítulo:

Detalle del Edificio de Arquitectura

2

## 2. LA ULPGC

### 2.1. Breve reseña histórica

La Universidad de Las Palmas de Gran Canaria (ULPGC) fue creada en mayo de 1989 a partir de la Universidad Politécnica de Canarias y de otros centros radicados en la isla de Gran Canaria, algunos de ellos con orígenes que se remontan al siglo XIX. Es, por tanto, una institución que aúna modernidad y experiencia.

La Universidad de Las Palmas de Gran Canaria surge como consecuencia de la demanda de amplios sectores de la sociedad de la isla, que querían tener una universidad propia. Desde 1973, la ciudad de Las Palmas de Gran Canaria contaba con un Centro Asociado de la Universidad Nacional de Educación a Distancia (UNED), el primero en crearse en toda España, desde el que se daba apoyo a algunas de las carreras de dicha universidad no presencial. Sin embargo, el catálogo de enseñanzas que se ofrecían en la UNED era muy limitado. Esto llevó a la creación en Gran Canaria en los años 70 de varios centros de enseñanza técnica adscritos a la Universidad de La Laguna, así como del Colegio Universitario de Las Palmas (CULP), con estudios completos de Medicina y los primeros ciclos de Derecho, Filología y Geografía e Historia.

Posteriormente, en 1979, se crea la Universidad Politécnica de Las Palmas, rebautizada después como Universidad Politécnica de Canarias, con sede en Las Palmas de Gran Canaria, y que imparte carreras técnicas tanto en Gran Canaria como en Tenerife. Animados por los grupos políticos, miles de ciudadanos llegaron a ser convocados en dos manifestaciones a finales de los años ochenta solicitando al gobierno autonómico la creación en Gran Canaria de un centro de enseñanza universitaria pleno.

En 1989 se aprueba por el Gobierno de Canarias la Ley de Reorganización Universitaria de Canarias, una fecha que marca el inicio de las actividades docentes de la Universidad de Las Palmas de Gran Canaria, en el curso académico 1989-1990.

Las enseñanzas de la Universidad Politécnica de Canarias y las no técnicas de la Universidad de La Laguna en la isla de Gran Canaria se integraron en la ULPGC, mientras que las enseñanzas técnicas de la isla de Tenerife fueron asumidas por la Universidad de La Laguna. En Las Palmas de Gran Canaria se constituye el Rectorado, cuya sede institucional acabaría ocupando el edificio reformado del antiguo Hospital Militar, en el barrio histórico de Vegueta, en la margen derecha del barranco del Guiniguada.

### 2.2. Campus Universitarios

Para impartir sus enseñanzas, la ULPGC dispone de cuatro campus en la isla de Gran Canaria (Campus de Tafira, Campus de San Cristóbal, Campus del Obelisco y Campus de Montaña Cardones). Además, existe una extensión en la isla de Lanzarote, en la que se imparten las titulaciones de Turismo y Enfermería, y una Unidad de Apoyo a la Docencia en la isla de Fuerteventura, en la que en este curso 2009-2010 han comenzado los estudios de Enfermería.

El Campus de Tafira, situado en las afueras de la ciudad de Las Palmas de Gran Canaria, es el más extenso de ellos y el que concentra la mayor oferta docente y gran parte de los servicios comunes para la comunidad universitaria. En el centro de la ciudad de Las Palmas de Gran Canaria, en el Campus del Obelisco, se imparten las titulaciones del área de Humanidades, mientras que al sur de la capital, en el Campus de San Cristóbal, se concentran las del área de Ciencias de la Salud, junto a los dos grandes hospitales que existen en la zona. En el vecino término municipal de Arucas, en el Campus de Montaña Cardones, se ubican las instalaciones de Veterinaria, que aprovechan las infraestructuras de la Granja Agrícola Experimental del Cabildo de Gran Canaria.

### 2.3. Principales cifras

#### OFERTA DOCENTE

18	centros propios
1	centro adscrito
76	titulaciones oficiales
38	titulaciones de primer ciclo
19	titulaciones de primer y segundo ciclo
5	titulaciones de segundo ciclo
5	titulaciones de grado EEES
9	másteres oficiales
1	titulación propia de grado
7	titulaciones del <i>Campus Virtual</i>
26	másteres y expertos propios
33	programas de doctorado (no EEES)
5	programas de doctorado EEES
8	con Mención de Calidad del MEC
3	programas formativos especiales

#### PRESUPUESTO (2009)

145,63 millones de euros

#### ALUMNOS Y PERSONAL

20.616	alumnos de primer y segundo ciclo
223	alumnos de titulación propia de grado
340	alumnos de másteres oficiales
686	alumnos de programas de doctorado (no EEES)
28	alumnos de programas de doctorado EEES
552	alumnos de másteres y expertos propios
1.472	alumnos matriculados en titulaciones de Teleformación
442	alumnos de programas formativos especiales
1.379	matriculados en acceso de mayores de 25 años
1.630	profesores e investigadores
72	becarios de investigación
4	investigadores contratados Ramón y Cajal
777	miembros del personal de administración y servicios

#### CAMPUS VIRTUAL

6	titulaciones de primer y segundo ciclo
1.472	alumnos matriculados en titulaciones de Teleformación
1.600	profesores trabajan con la plataforma de apoyo a la enseñanza
18.656	alumnos registrados
404	grupos de trabajo en entornos virtuales



## 2. LA ULPGC

### FORMACIÓN EN EMPRESAS

227	nuevos convenios con empresas e instituciones
1.844	estudiantes en prácticas anuales
10	becas de prácticas en empresas de países europeos
219	becas de formación en empresas
102	acciones del Servicio Universidad-Empresa

### INVESTIGACIÓN

156	grupos de I+D+i
4	Institutos de Investigación
134	proyectos de investigación concedidos
42	financiados por el Gobierno de España
65	financiados por el Gobierno de Canarias
5	financiados por la Unión Europea
19	con financiación propia de la ULPGC
3	financiados por otras entidades

### RELACIONES INTERNACIONALES

940	estudiantes en el Programa de Aprendizaje Permanente/Erasmus
435	enviados
505	recibidos
88	estudiantes en el programa América Latina/EEUU
61	enviados
27	recibidos
313	estudiantes en el programa Sicue-Séneca
204	enviados
109	recibidos
27	profesores desplazados a Europa
10	PAS desplazados en programas de movilidad
155	nuevos convenios
25	convenios con universidades extranjeras
13	proyectos de cooperación interuniversitaria con Iberoamérica de la Agencia Española de Cooperación Internacional
4	proyectos de cooperación al desarrollo, con Iberoamérica y África, financiados por el Gobierno de Canarias (Servicio Canario de Salud y Dirección General de Relaciones con África) y por el Cabildo de Gran Canaria
33	entidades no lucrativas participantes en la realización del Programa Universitario de Educación al Desarrollo y Sensibilización Social
16	Grupos de Cooperación al Desarrollo constituidos

### BIBLIOTECA

11	puntos de servicio
630.677	volúmenes
8.211	publicaciones periódicas en papel
93.808	material no librario
394.167	préstamos anuales
527	PC's y terminales de uso público
297	ordenadores portátiles para préstamo
32.200	usuarios registrados
2.242	estudiantes de nuevo ingreso formados

### CULTURA Y DEPORTE

15	aulas culturales
52	cursos y talleres culturales
1.917	usuarios de instalaciones deportivas
14	medallas individuales en campeonatos de España universitarios
	1 medalla de oro
	4 medallas de plata
	9 medallas de bronce
3	medallas por equipos en campeonatos de España universitarios
	3 medallas de bronce



Apartamentos en el Campus Universitario de Tafira



El Rector, en el centro, acompañado con los Doctores Honoris Causa investidos el 6 de noviembre de 2009 (de izquierda a derecha)

Amador Jover Moyano  
Mateo Valero Cortés  
Ricardo Senabre Sempere  
Francisco Michavila Pitarch



# 3

## ESTRUCTURA Y GOBIERNO DE LA UNIVERSIDAD

Imagen apertura de capítulo:

Claustro Universitario celebrado el 20 de abril  
de 2010 en el Paraninfo de la ULPGC

# 3

## 3. ESTRUCTURA Y GOBIERNO DE LA UNIVERSIDAD

### 3.1. Equipo rectoral

El equipo rectoral está formado por el Rector, los Vicerrectores y Vicerrectoras, la Secretaria General, el Jefe del Gabinete del Rector y el Gerente.

#### MIEMBROS

##### **Rector**

José Regidor García

##### **Vicerrector de Investigación, Desarrollo e Innovación**

Fernando Real Valcárcel

##### **Vicerrector de Ordenación Académica y Espacio Europeo de Educación Superior**

Luis Álvarez Álvarez

##### **Vicerrector de Profesorado**

Gustavo Montero García

##### **Vicerrectora de Relaciones Internacionales e Institucionales**

Rosario Berriel Martínez

##### **Vicerrectora de Cultura y Deporte**

Isabel Pascua Febles

##### **Vicerrector de Estudiantes y Extensión Universitaria**

Nicolás Díaz de Lezcano Sevillano

##### **Vicerrectora de Calidad e Innovación Educativa**

Raquel Espino Espino

##### **Secretaria General**

Carmen Salinero Alonso

##### **Jefe del Gabinete del Rector**

Rodrigo Chacón Ferrera

##### **Gerente**

Conrado Domínguez Trujillo



### 3.1.1. Rector

#### **Rector de la Universidad de Las Palmas de Gran Canaria**

José Regidor García

Sede Institucional  
Calle Juan de Quesada, 30  
35001 Las Palmas de Gran Canaria

Teléfono: 928 451 003  
Fax: 928 451 006  
Correo electrónico: rector@ulpgc.es

### 3.1.2. Vicerrectorado de Investigación, Desarrollo e Innovación

#### **Vicerrector de Investigación, Desarrollo e Innovación**

Fernando Real Valcárcel

Sede Institucional  
Calle Juan de Quesada, 30  
35001 Las Palmas de Gran Canaria

Teléfono: 928 451 030  
Fax: 928 459 699  
Correo electrónico: vidi@ulpgc.es

#### **Director de Política de Investigación e Innovación**

Juan Manuel Afonso López

#### **Director de Servicios de apoyo a la I+D+i**

José Antonio Carta González

#### **Directora del Servicio de Publicaciones y Difusión Científica**

Eloisa Llaveró Ruiz

#### **Director de OTRI-ULPGC**

Juan Antonio Jiménez Rodríguez

### 3.1.3. Vicerrectorado de Ordenación Académica y Espacio Europeo de Educación Superior

#### **Vicerrector de Ordenación Académica y Espacio Europeo de Educación Superior**

Luis Álvarez Álvarez

Sede Institucional  
Calle Juan de Quesada, 30  
35001 Las Palmas de Gran Canaria

Teléfono: 928 451 032  
Fax: 928 457 493 / 451 022  
Correo electrónico: voa@ulpgc.es

#### **Directora de Títulos de Grado**

Blanca Mompeó Corredera

#### **Director de Posgrado y Tercer Ciclo**

Francisco Rodríguez Guisado

#### **Directora de Evaluación y Planificación Académica**

María Dolores Marrero Alemán



### 3. ESTRUCTURA Y GOBIERNO DE LA UNIVERSIDAD

#### **Director del Servicio de Teleformación**

Antonio Ocón Carreras

#### 3.1.4. Vicerrectorado de Profesorado

##### **Vicerrector de Profesorado**

Gustavo Montero García

Sede Institucional

Calle Juan de Quesada, 30

35001 Las Palmas de Gran Canaria

Teléfono: 928 451 038

Fax: 928 457 423

Correo electrónico: vp@ulpgc.es

##### **Director de Plantilla y Evaluación del Profesorado**

Luis Domínguez Boada

##### **Directora de Selección y Relaciones con las Organizaciones Sindicales**

Trinidad Arcos Pereira

#### 3.1.5. Vicerrectorado de Relaciones Internacionales e Institucionales

##### **Vicerrectora de Relaciones Internacionales e Institucionales**

Rosario Berriel Martínez

Sede Institucional

Calle Juan de Quesada, 30

35001 Las Palmas de Gran Canaria

Teléfono: 928 458 028

Fax: 928 451 033

Correo electrónico: vrii@ulpgc.es

##### **Director de Relaciones Internacionales**

Juan Rocha Martín

##### **Directora de Relaciones Institucionales**

Estela Carmona de Hanlon

##### **Directora de Cooperación al Desarrollo y Compromiso Social**

Ana Cano Ramírez

#### 3.1.6. Vicerrectorado de Cultura y Deporte

##### **Vicerrectora de Cultura y Deporte**

Isabel Pascua Febles

Sede Institucional

Calle Juan de Quesada, 30

35001 Las Palmas de Gran Canaria

Teléfono: 928 451 010

Fax: 928 451 022

Correo electrónico: vcd@ulpgc.es

##### **Directora de Cultura**

Isabel María Luján Henríquez

##### **Director de Deporte**

Manuel E. Navarro Valdivielso

#### 3.1.7. Vicerrectorado de Estudiantes y Extensión Universitaria

##### **Vicerrector de Estudiantes y Extensión Universitaria**

Nicolás Díaz de Lezcano Sevillano

Sede Institucional

Calle Juan de Quesada, 30

35001 Las Palmas de Gran Canaria

Teléfono: 928 451 024

Fax: 928 459 698

Correo electrónico: vest@ulpgc.es

##### **Director de Acceso**

Manuel Sánchez Artiles

##### **Director de Extensión Universitaria y Coordinación**

Jorge López Curbelo

##### **Directora de Servicios al Estudiante**

Concepción Hernández Guerra

##### **Directora de Orientación Formativa**

Lourdes Sarmiento Ramos

##### **Directora de Atención Psicosocial**

Carmen Delia Díaz Bolaños

##### **Director de Residencias Universitarias**

Juan Antonio Peña Quintana

#### 3.1.8. Vicerrectorado de Calidad e Innovación Educativa

##### **Vicerrectora de Calidad e Innovación Educativa**

Raquel Espino Espino

Sede Institucional

Calle Juan de Quesada, 30

35001 Las Palmas de Gran Canaria

Teléfono: 928 451 019

Fax: 928 451 022

Correo electrónico: vcie@ulpgc.es

## 3. ESTRUCTURA Y GOBIERNO DE LA UNIVERSIDAD

### **Director de Evaluación Institucional**

Claudio Tascón Trujillo

### **Director de Innovación Educativa**

Francisco Mario Hernández Tejera

### 3.1.9. Secretaría General

#### **Secretaria General**

Carmen Salinero Alonso

Sede Institucional

Calle Juan de Quesada, 30

35001 Las Palmas de Gran Canaria

Teléfono: 928 451 039

Fax: 928 451 006

Correo electrónico: sgeneral@ulpgc.es

#### **Directora de los Servicios de Secretaría General y del Boletín Oficial de la Universidad de Las Palmas de Gran Canaria**

Diana Malo de Molina Zamora

### 3.1.10. Jefe del Gabinete del Rector

#### **Jefe del Gabinete del Rector**

Rodrigo Chacón Ferrera (desde el 1 de febrero de 2010)

Manuel Ramírez Sánchez (hasta el 31 de enero de 2010)

Sede Institucional

C/ Juan de Quesada, 30

35001 Las Palmas de Gran Canaria

Teléfono: 928 451 034

Fax: 928 451 006

Correo electrónico: jgr@ulpgc.es

### 3.1.11. Gerencia

#### **Gerente**

Conrado Domínguez Trujillo

Sede Institucional

Calle Juan de Quesada, 30

35001 Las Palmas de Gran Canaria

Teléfono: 928 451 005

Fax: 928 457 477

Correo: gerente@ulpgc.es

#### **Vicegerente de Asuntos Económicos**

Julia Guillamón Castelló

### 3. ESTRUCTURA Y GOBIERNO DE LA UNIVERSIDAD

**Vicegerente de Recursos Humanos**

Abraham Luis Cárdenes González

**Director de Control Económico**

José Andrés Dorta Velázquez

**Director de Infraestructuras y Proyectos**

Pedro Nicolás Romera García

**Director de Sostenibilidad**

José Jaime Sadhwani Alonso

**Director de Política Informática**

José Miguel Santos Espino



Sesión del Consejo Social del 26 de julio de 2010

## 3. ESTRUCTURA Y GOBIERNO DE LA UNIVERSIDAD

### 3.2. Órganos Colegiados

#### 3.2.1. Consejo Social

El Consejo Social de la Universidad de Las Palmas de Gran Canaria es el órgano de participación de la sociedad en la Universidad al que le corresponde la supervisión de las actividades de carácter económico de ésta y del rendimiento de sus servicios; promueve la colaboración de la sociedad en la financiación de la Universidad y las relaciones entre ésta y su entorno cultural, profesional, económico y social al servicio de la calidad de la actividad universitaria.

#### MIEMBROS DEL PLENO

##### **Presidente**

Lothar Siemens Hernández

##### **Vicepresidente**

Jesús de León Lima

##### **Secretario**

Miguel Ángel Acosta Rodríguez

##### **Vocales por la Universidad:**

José Regidor García  
Conrado Domínguez Trujillo  
Carmen Salinero Alonso

##### **Vocales por el Consejo de Gobierno de la Universidad de Las Palmas de Gran Canaria:**

Luis Álvarez Álvarez  
Joerg M. Schreber Sánchez  
Pedro Sosa Dorta

##### **Vocales por los intereses sociales:**

Antonio Alarcó Hernández  
Elena Arbelo Lainez  
José Alonso Morales  
Ramón Bermúdez Benasco  
Antonio Coello Cruz  
Fernando Fraile González  
Encarnación Galván González  
Juan Antonio García González  
Victoria González Ares  
Juan Alonso Herrera Castilla  
Primitivo Jerónimo Pérez  
José Miguel León Quintero  
María del Mar Julios Reyes  
Francisco Marín Lloris  
José Juan Méndez Suárez  
Rosa Rodríguez Díaz  
Eduardo Salas Lückert  
Juan Manuel Suárez del Toro

##### **Comisión Permanente**

Lothar Siemens Hernández (Presidente)  
Jesús de León Lima (Vicepresidente)  
Miguel Ángel Acosta Rodríguez (Secretario)

José Alonso Morales  
Conrado Domínguez Trujillo  
Juan Antonio García González  
Eduardo Salas Lückert  
Carmen Salinero Alonso  
José Regidor García

#### **Comisión de Planificación y Asuntos Económicos**

Lothar Siemens Hernández (Presidente)  
Jesús de León Lima (Vicepresidente)  
Miguel Ángel Acosta Rodríguez (Secretario)  
Luis Álvarez Álvarez  
Conrado Domínguez Trujillo  
Juan Antonio García González  
Victoria González Ares  
Rosa Rodríguez Díaz  
Eduardo Salas Lückert  
Carmen Salinero Alonso

#### **Comisión de Calidad de los Servicios**

Lothar Siemens Hernández (Presidente)  
Jesús de León Lima (Vicepresidente)  
Miguel Ángel Acosta Rodríguez (Secretario)  
José Alonso Morales  
Antonio Coello Cruz  
Conrado Domínguez Trujillo  
Encarnación Galván González  
Victoria González Ares  
José Juan Méndez Suárez  
Carmen Salinero Alonso

#### **Comisión de Interacción con la Sociedad**

Lothar Siemens Hernández (Presidente)  
Jesús de León Lima (Vicepresidente)  
Miguel Ángel Acosta Rodríguez (Secretario)  
Conrado Domínguez Trujillo  
Victoria González Ares  
Juan Alonso Herrera Castilla  
María del Mar Julios Reyes  
José Juan Méndez Suárez  
Carmen Salinero Alonso  
José Regidor García

#### **Observatorio del Espacio Europeo de Educación Superior**

Jesús León Lima (Presidente)  
Miguel Ángel Acosta Rodríguez (Secretario)  
Luis Álvarez Álvarez (Vicerrector)  
Antonio Coello Cruz  
Gerardo Delgado Aguiar (Consejo de Gobierno ULPGC)  
Nicolás Díaz de Lezcano Sevillano (Vicerrector)  
Raquel Espino Espino (Vicerrectora)  
Juan Antonio García González  
Javier Osorio Acosta  
Rosa Rodríguez Díaz  
Eduardo Salas Lückert  
Joerg Schreiber Sánchez

### 3. ESTRUCTURA Y GOBIERNO DE LA UNIVERSIDAD

#### PRINCIPALES ACTUACIONES DEL PLENO DEL CONSEJO SOCIAL

##### Sesión de 9 de noviembre de 2009

- Emisión del informe favorable preceptivo sobre la propuesta de implantación del *Título Oficial de Grado en Economía por la Universidad de Las Palmas de Gran Canaria*.
- Emisión del informe favorable preceptivo sobre la propuesta de implantación del *Título Oficial de Grado en Administración y Dirección de Empresas por la Universidad de Las Palmas de Gran Canaria*.
- Emisión del informe favorable preceptivo sobre la propuesta de implantación del *Título Oficial de Grado en Lengua Española y Literaturas Hispánicas por la Universidad de Las Palmas de Gran Canaria*.
- Emisión del informe favorable preceptivo sobre la propuesta de implantación del *Título Oficial de Máster Universitario en Seguridad y Salud Laboral por la Universidad de Las Palmas de Gran Canaria*.
- Emisión del informe favorable preceptivo sobre la propuesta de implantación del *Título Oficial de Máster Universitario en Formación del Profesorado de Educación Secundaria Obligatoria y Bachillerato, Formación Profesional y Enseñanza de Idiomas por la Universidad de Las Palmas de Gran Canaria*.



Sesión del Consejo Social del 26 de julio de 2010

### 3. ESTRUCTURA Y GOBIERNO DE LA UNIVERSIDAD

#### Sesión de 22 de diciembre de 2009

- Aprobación del *Plan Anual de Actuaciones y Presupuesto del Consejo Social de la ULPGC* para el ejercicio presupuestario correspondiente a la anualidad 2010 por valor de cuatrocientos once mil trescientos dos euros (411.302,00€).
- Aprobación del presupuesto de la Universidad de Las Palmas de Gran Canaria correspondiente al ejercicio económico 2010 por un importe total de ciento cuarenta y seis millones cuarenta y nueve mil ciento once euros con setenta y ocho céntimos (146.049.111,78€).
- Aprobación de los requisitos que han de cumplirse para que la ULPGC realice anualmente la oferta de menciones, itinerarios y especialidades en los títulos de grados y másteres oficiales.
- Emisión del informe favorable preceptivo sobre la propuesta de implantación del *Título Oficial de Grado en Lenguas Modernas por la Universidad de Las Palmas de Gran Canaria*.
- Emisión del informe favorable preceptivo sobre la propuesta de implantación del *Título Oficial de Grado en Relaciones Laborales y Recursos Humanos por la Universidad de Las Palmas de Gran Canaria*.
- Emisión del informe favorable preceptivo sobre la propuesta de implantación del *Título Oficial de Grado en Turismo por la Universidad de Las Palmas de Gran Canaria*.
- Emisión del informe favorable preceptivo sobre la propuesta de implantación del *Título Oficial de Grado en Derecho por la Universidad de Las Palmas de Gran Canaria*.
- Emisión del informe favorable preceptivo sobre la propuesta de implantación del *Título Oficial de Grado en Educación Social por la Universidad de Las Palmas de Gran Canaria*.
- Emisión del informe favorable preceptivo sobre la propuesta de implantación del *Título Oficial de Grado en Veterinaria por la Universidad de Las Palmas de Gran Canaria*.
- Emisión del informe favorable preceptivo sobre la propuesta de implantación del *Título Oficial de Máster Universitario en Clínica Veterinaria e Investigación Terapéutica por la Universidad de Las Palmas de Gran Canaria*.
- Emisión del informe favorable preceptivo sobre la propuesta de implantación del *Título Oficial de Doctorado en Clínica Veterinaria e Investigación Terapéutica por la Universidad de Las Palmas de Gran Canaria*.
- Emisión del informe favorable preceptivo sobre la propuesta de creación del Instituto Universitario para el Desarrollo Tecnológico y la Innovación en Comunicaciones de la Universidad de Las Palmas de Gran Canaria (IdeTIC).



### 3. ESTRUCTURA Y GOBIERNO DE LA UNIVERSIDAD

#### Sesión de 28 de enero de 2010

- Emisión del informe favorable preceptivo sobre la propuesta de implantación del *Título Oficial de Grado en Educación Infantil por la Universidad de Las Palmas de Gran Canaria*.
- Emisión del informe favorable preceptivo sobre la propuesta de implantación del *Título Oficial de Grado en Educación Primaria por la Universidad de Las Palmas de Gran Canaria*.
- Emisión del informe favorable preceptivo sobre la propuesta de implantación del *Título Oficial de Grado en Arquitectura por la Universidad de Las Palmas de Gran Canaria*.
- Emisión del informe favorable preceptivo sobre la propuesta de implantación del *Título Oficial de Grado en Ingeniería Civil por la Universidad de Las Palmas de Gran Canaria*.
- Emisión del informe favorable preceptivo sobre la propuesta de implantación del *Título Oficial de Grado en Ingeniería en Organización y Tecnología Industrial por la Universidad de Las Palmas de Gran Canaria*.
- Emisión del informe favorable preceptivo sobre la propuesta de implantación del *Título Oficial de Grado en Ingeniería en Diseño Industrial y Desarrollo de Productos por la Universidad de Las Palmas de Gran Canaria*.
- Emisión del informe favorable preceptivo sobre la propuesta de implantación del *Título Oficial de Grado en Ingeniería Geomática y Topografía por la Universidad de Las Palmas de Gran Canaria*.



Sesión del Consejo Social de 29 de abril de 2010

### 3. ESTRUCTURA Y GOBIERNO DE LA UNIVERSIDAD

- Emisión del informe favorable preceptivo sobre la propuesta de implantación del *Título Oficial de Grado en Ingeniería Naval por la Universidad de Las Palmas de Gran Canaria*.
- Emisión del informe favorable preceptivo sobre la propuesta de implantación del *Título Oficial de Grado en Ingeniería en Tecnologías de la Telecomunicación por la Universidad de Las Palmas de Gran Canaria*.
- Emisión del informe favorable preceptivo sobre la propuesta de implantación del *Título Oficial de Grado en Ingeniería Informática por la Universidad de Las Palmas de Gran Canaria*.

#### Sesión de 3 de marzo de 2010

- Aprobación de la propuesta para el nombramiento de doña María Soledad Sanabria Chirino como Directora del Servicio de Control Interno de la Universidad de Las Palmas de Gran Canaria para su nombramiento por el Rector de la ULPGC.
- Emisión del informe favorable preceptivo sobre la propuesta de implantación del *Título Oficial de Grado en Ingeniería Industrial por la Universidad de Las Palmas de Gran Canaria, menciones: Electricidad, Mecánica, Química, y Electrónica Industrial y Automática*.
- Emisión del informe favorable preceptivo sobre la propuesta de implantación del *Título Oficial de Grado en Ingeniería Química por la Universidad de Las Palmas de Gran Canaria*.

- Emisión del informe favorable preceptivo sobre la propuesta de implantación del *Título Oficial de Máster Universitario en Traducción Profesional y Mediación Intercultural por la Universidad de Las Palmas de Gran Canaria*.

#### Sesión de 18 de marzo de 2010

- Recepción de la información respecto al *Documento de Reflexión sobre la mejora de las Políticas de Financiación de las Universidades para promover la excelencia académica e incrementar el impacto socioeconómico del Sistema Universitario* elaborado por el Ministerio de Educación y aprobación de la adhesión del Consejo Social de la ULPGC al contenido del “borrador dictamen del Consejo Universitario de Canarias sobre el borrador del documento para la mejora de las Políticas de Financiación de las Universidades”, así como al “posicionamiento de la Conferencia de Consejos Sociales sobre las políticas de financiación de la Estrategia Universidad 2015”.

#### Sesión de 29 de abril de 2010

- Aprobación de las cuentas anuales correspondientes al ejercicio económico 2009 de la Universidad de Las Palmas de Gran Canaria.
- Aprobación de la Memoria de Actividades de la Unidad de Cooperación Educativa y Fomento del Empleo (UCEFE) correspondiente al año 2009.
- Emisión del informe favorable preceptivo sobre la propuesta de modificación de la denominación de la Facultad de Ciencias Económicas y Empresariales por la de Facultad de Economía, Empresa y Turismo.

### 3. ESTRUCTURA Y GOBIERNO DE LA UNIVERSIDAD

#### Sesión de 26 de julio de 2010

- Aprobación de la modificación del *Reglamento de Organización y Funcionamiento del Consejo Social*.
- Recepción del informe respecto a la memoria presentada relativa a los trabajos de auditoría encargados en el marco del *Plan de Auditoría de la ULPGC* correspondientes al ejercicio económico 2009 y encargo al Servicio de Control Interno de la Universidad de Las Palmas de Gran Canaria para la realización de las actuaciones necesarias para verificar el seguimiento de las recomendaciones y la revisión periódica del progreso.
- Emisión del informe favorable preceptivo sobre la propuesta de implantación del *Título Oficial de Máster Universitario en Ingeniería Informática por la Universidad de Las Palmas de Gran Canaria*.
- Emisión del informe favorable preceptivo sobre la propuesta de implantación del *Título Oficial de Máster Universitario en Tecnologías de Telecomunicación por la Universidad de Las Palmas de Gran Canaria*.
- Emisión del informe favorable preceptivo sobre la propuesta de implantación del *Título Oficial de Doctorado en Tecnologías de Telecomunicación por la Universidad de Las Palmas de Gran Canaria*.
- Emisión del informe favorable preceptivo sobre la propuesta de implantación del *Título Oficial de Máster Universitario en Sanidad Animal y Seguridad Alimentaria por la Universidad de Las Palmas de Gran Canaria*.
- Emisión del informe favorable preceptivo sobre la propuesta de implantación del *Título Oficial de Doctorado en Sanidad Animal y Seguridad Alimentaria por la Universidad de Las Palmas de Gran Canaria*.
- Emisión del informe favorable preceptivo sobre la propuesta de implantación del *Título Oficial de Máster Universitario en Gestión Sostenible de Recursos Pesqueros por la Universidad de Las Palmas de Gran Canaria*.
- Emisión del informe favorable preceptivo sobre la propuesta de implantación del *Título Oficial de Doctorado en Gestión Sostenible de Recursos Pesqueros por la Universidad de Las Palmas de Gran Canaria*.
- Emisión del informe favorable preceptivo sobre la propuesta de implantación del *Título Oficial de Máster Universitario Internacional en Desarrollo Integral e Innovación de Destinos Turísticos por la Universidad de Las Palmas de Gran Canaria*.
- Emisión del informe favorable preceptivo sobre la propuesta de implantación del *Título Oficial de Doctorado Internacional en Desarrollo Integral e Innovación de Destinos Turísticos por la Universidad de Las Palmas de Gran Canaria*.
- Emisión del informe favorable preceptivo sobre la propuesta de implantación del *Título Oficial de Máster Universitario en Avances en Traumatología, Medicina del Deporte y Cuidado de Heridas por la Universidad de Las Palmas de Gran Canaria*.

### 3. ESTRUCTURA Y GOBIERNO DE LA UNIVERSIDAD

- Emisión del informe favorable preceptivo sobre la propuesta de implantación del *Título Oficial de Doctorado en Avances en Traumatología, Medicina del Deporte y Cuidado de Heridas por la Universidad de Las Palmas de Gran Canaria*.
- Aprobación de la ficha que describe los requisitos de documentación a presentar para proceder a evaluar la viabilidad de implantación de nuevos títulos oficiales en la Universidad de Las Palmas de Gran Canaria.
- Emisión del informe favorable preceptivo para la creación del Instituto Universitario de Oceanografía y Cambio Global de la Universidad de Las Palmas de Gran Canaria.



Elecciones al Defensor Universitario en la sesión del Claustro Universitario de 20 de abril de 2010

## 3. ESTRUCTURA Y GOBIERNO DE LA UNIVERSIDAD

### 3.2.2. Claustro Universitario

El Claustro de la Universidad es el órgano de máxima representación de la comunidad universitaria y puede manifestar su opinión sobre asuntos referidos a las actividades de docencia, investigación o cualquier otro tema de interés social. El Claustro de la ULPGC está formado por el Rector, que lo preside, la Secretaria General, que actúa como secretaria, el Gerente y un grupo de 200 claustrales, representantes de los distintos estamentos que integran la comunidad universitaria.

#### MIEMBROS

##### **Presidente**

José Regidor García

##### **Secretaria General**

Carmen Salinero Alonso

##### **Gerente**

Conrado Domínguez Trujillo

##### **Personal Docente e Investigador Doctor perteneciente a los cuerpos docentes universitarios**

Eduardo Acosta González  
 Juan Manuel Afonso López  
 Francisca Rosa Álamo Vera  
 Itziar Alonso González  
 Luis Álvarez Álvarez  
 Norberto Angulo Rodríguez (desde el 26 de marzo de 2010)  
 Trinidad Arcos Pereira

Patricia Arnaiz Castro  
 Rafael Arteaga Ortiz  
 José Alberto Bachiller Gil  
 Miguel Batista Arteaga  
 Asunción Beerli Palacio  
 María Josefa Betancor Gómez  
 Pascual Caballero Ortega  
 María Dolores Cabrera Suárez  
 Eduardo Cáceres Morales  
 Fernando Calvo Francés  
 Francisco Javier Campos Méndez  
 Santiago Candela Solá  
 José Antonio Carta González  
 Ulises Sebastián Castro Núñez  
 José Juan Castro Sánchez  
 Francisco Chirino Godoy  
 Ricardo Chirino Godoy  
 Juan Alberto Corbera Sánchez  
 José Luis Correa Santana  
 Pedro Damián Cuesta Moreno  
 Nancy Dávila Cárdenes  
 Gerardo Delgado Aguiar  
 Alicia Déniz Tadeo  
 Nicolás Díaz de Lezcano Sevillano  
 Marie Claire Durand Guiziou  
 José María Emperador Alzola  
 Olga Escandell Bermúdez  
 Antonio Falcón Martel  
 Antonio Fernández Rodríguez  
 Fernando Fernández Rodríguez  
 Manuel Jesús Galán Moreno  
 María Jesús García Domínguez  
 Carmelo R. García Rodríguez  
 María M. Gómez Cabrera  
 Zoilo González Lama  
 Rosa María González Monllor

### 3. ESTRUCTURA Y GOBIERNO DE LA UNIVERSIDAD

Alejandro González Morales  
Ignacio Javier González Robayna  
Ángel Salvador Gutiérrez Padrón  
Patricia Henríquez Sánchez  
Pedro Manuel Hernández Castellano  
Manuela Hernández Sánchez  
Consuelo Herrera Caso  
Juan Jiménez García  
María del Pilar Lainez Sevillano  
Alejandro Lomoschitz Mora-Figueroa  
Jorge López Curbelo  
José Javier Lorenzo Navarro  
Orlando Maeso Fortuny  
María de los Ángeles Marrero Díaz  
Pablo Martel Escobar  
Antonio María Martín Rodríguez  
María del Carmen Mato Carrodegas  
Carmen Delia Medina Castellano  
Laura Miraut Martín  
José M. Molina Caballero  
Blanca Rosa Mompeó Corredera  
Gustavo Montero García  
Juan Antonio Montiel Nelson  
Nicolás Navarro Batista  
Ricardo Navarro García  
Juan Luis Navarro Mesa  
Francisco Javier Novoa Mogollón  
Antonio Núñez Ordóñez  
Jorge Orós Montón  
Francisco Ortega Andrade  
Carmelo Padrón Díaz  
Antonio Palomino Martín  
Isabel Pascua Febles  
María del Mar Pérez Gil  
Rafael Pérez Jiménez  
Francisca Quintana Domínguez

María del Pino Quintana Montesdeoca  
Josefa María Ramal López  
Juan Ramírez Guedes  
Antonio Ramos Gordillo  
Fernando Real Valcárcel  
Milagros Rico Santos (desde el 26 de marzo de 2010)  
Alicia Rodríguez Álvarez  
Rosa Rodríguez Bahamonde  
Josefa Rodríguez Pulido  
Amelia Rodríguez Rodríguez  
Guillermo Ruiz Llamas  
Petra de Saa Pérez  
Alejandra Sanjuán Hernán-Pérez  
Francisco José Santana Pérez  
José Juan Santana Rodríguez  
Roberto Sarmiento Rodríguez  
Enrique Solana Suárez  
Manuel Sosa Henríquez  
Pedro Sosa Henríquez  
Álvaro Suárez Sarmiento  
Alicia Tejera Cruz  
Santiago Torres Curbelo  
Francisco José Vázquez Polo  
Aurelio Vega Martínez  
José Miguel Veza Iglesias  
Manuel Wood Wood  
Pablo Zoghbi Manrique de Lara

#### **Resto del Personal Docente e Investigador**

Antonio S. Almeida Aguiar  
Juan José Carballo Feliú  
Elisa Costa Villaverde  
Fabián Alberto Déniz Quintana  
Gabriel Jesús Estévez Guerra

### 3. ESTRUCTURA Y GOBIERNO DE LA UNIVERSIDAD

Lourdes Farrerons Noguera  
 Inmaculada Galván Sánchez  
 Desiderio García Almeida  
 Juan Carlos García González  
 José Mario González Pajuelo  
 José Daniel Hernández Sosa  
 Diana Malo de Molina y Zamora  
 Javier Márquez Quevedo (desde el 26 de marzo de 2010)  
 María Dolores Marrero Alemán  
 Gustavo I. Marrero Callicó (desde el 26 de marzo de 2010)  
 Domingo Marrero Marrero  
 Moisés Martín Betancor  
 Óscar Naranjo Barrera (desde el 19 de enero de 2009)  
 Miguel Ángel Pérez Aguiar  
 María del Carmen Pérez Rodríguez  
 Cristina Roca González  
 José Manuel Rodríguez Herrera  
 Heriberto Suárez Falcón  
 Fernando Toscano Benítez  
 José Guillermo Viera Santana

#### Estudiantes

Eduardo José Aguiar Bujalance  
 Ione Ahedey Aguiar Santana  
 Luis Álvarez Doreste  
 José Antonio Arráez Umpiérrez  
 (desde el 26 de marzo de 2010)  
 Joaquín Ávila García  
 Ariel Brito Jiménez (hasta el 22 de diciembre de 2009)  
 Jorge Castro Padrón  
 Nauzet Coronado García  
 Jonatan Manuel Déniz Campos (desde el 16 de abril de 2010)  
 Raúl Duque Hernández (hasta el 22 de diciembre de 2009)  
 Raúl Escobar García (hasta el 22 de diciembre de 2009)

Juan I. Fernández-Cid Afonso  
 Juan Alejandro Fernández Santana  
 Beatriz Gálvez López  
 Aridane González González (desde el 26 de marzo de 2010)  
 Javier Aythami González González  
 David González Martín (desde el 19 de abril de 2010)  
 Rubén González Montesdeoca  
 Cristo González Navarro (desde el 26 de marzo de 2010)  
 Miriam Hernández García  
 Rubén Jiménez Sánchez  
 Francisco de León Perdomo (desde el 26 de marzo de 2010)  
 Ventura Macías del Toro  
 Juan Malo de Molina López  
 Carlos Martel Santana (desde el 26 de marzo de 2010)  
 Raúl Martel Vega (desde el 16 de abril de 2010)  
 Samuel Carmelo Martín Morera  
 Miriam Méndez Pérez (desde el 19 de abril de 2010)  
 Alejandro Morales Toledo  
 Olaia Morán Ramírez  
 Said Muti Hernández  
 Davinia Negrín Báez  
 Luis Ángel Ondo Abanda (desde el 16 de abril de 2010)  
 Olmo Orellana Jordán  
 Rayco Nauzet Padilla Cubas  
 Ariadna Pagés Naranjo  
 Francisco Perdomo Coll  
 Zeneida Perdomo Pérez  
 Nauzet Pérez Martín  
 Javier Pérez Miranda  
 María del Carmen Pérez Ruiz (desde el 26 de marzo de 2010)  
 Sara Quesada García  
 María Belén Ramírez Melián  
 (hasta el 22 de diciembre de 2009)  
 María del Carmen Ramírez Melián  
 Héctor Rivero Guardia  
 Jesús Besay Rodríguez Cabrera  
 (desde el 26 de marzo de 2010)



Helena Rodríguez González  
Flavia Rodríguez Santana  
Francisco Sánchez Antúnez  
Fabio Sánchez Orihuela  
Marcos Santana González  
Joerg Miguel Schreiber Sánchez  
(hasta el 22 de marzo de 2010)  
Pablo Solana Medina  
Juan Celso Suárez Sánchez  
(hasta el 22 de diciembre de 2009)  
Daniel Umpiérrez Marrero (desde el 26 de marzo de 2010)  
Aythami Valentín Hernández  
Dulce Gloria Valle Álvarez  
Joaquín Vizcaíno Luque

#### **Personal de Administración y Servicios**

Sergio Afonso Medina  
Josefa Arroyo Ramírez  
Ricardo Beranger Mateos  
Santiago Bolaños Sanabria (desde el 26 de marzo de 2010)  
Félix Cabrera Franquiz (desde el 26 de marzo de 2010)  
Óscar Fernández Camba (desde el 26 de marzo de 2010)  
María Nieves Hernández Santana  
Francisco Javier Infiesta Saborit  
Corina Lorenzo Marrero  
Inmaculada Martín Yáñez (desde el 26 de marzo de 2010)  
Guillermo Martínez García  
Marcos Pérez Delgado  
José Luis Sánchez Calzas  
Pedro Sosa Dorta

#### PRINCIPALES ACTUACIONES DEL CLAUSTRO UNIVERSITARIO

##### **Sesión de 13 de enero de 2010 (ordinario)**

- Recepción del *Informe anual del Defensor Universitario* correspondiente a 2008.
- Aprobación de la convocatoria y del calendario para la elección de miembros para cubrir las vacantes del Claustro.
- Aprobación de la convocatoria y del calendario para la elección de miembros para cubrir las vacantes en la Junta Electoral Central.
- Aprobación de la convocatoria y del calendario para la elección de miembros para cubrir vacantes en el Defensor Universitario.

##### **Sesión de 20 de abril de 2010 (ordinario)**

- Recepción del Informe Anual del Defensor Universitario correspondiente a 2009.
- Elección de los miembros de la Junta Electoral Central.
- Elección de los miembros del Defensor Universitario.



## 3. ESTRUCTURA Y GOBIERNO DE LA UNIVERSIDAD



Sesión del Consejo de Gobierno de 7 de junio de 2010

### 3.2.3. Consejo de Gobierno

El Consejo de Gobierno es el órgano de gobierno de la Universidad. Establece las líneas estratégicas y programáticas de la Universidad, así como las directrices y procedimientos para su aplicación, en los ámbitos de organización de las enseñanzas, investigación, recursos humanos y económicos y elaboración de los presupuestos.

#### MIEMBROS

##### **Presidente**

José Regidor García

##### **Secretaria General**

Carmen Salinero Alonso

##### **Gerente**

Conrado Domínguez Trujillo

##### **Elegidos por y entre los Decanos de Facultades, Directores de Escuela y Directores de Departamento e Institutos Universitarios de Investigación**

Juan Manuel Benítez del Rosario

(desde el 27 de octubre de 2009)

Juan Cabrera Cabrera (hasta el 8 de marzo de 2010)

Pedro Cuesta Moreno

Gerardo Delgado Aguiar

Ignacio Díaz de Lezcano Sevillano

Olga Escandell Bermúdez

Antonio Fernández Rodríguez

María Jesús García Domínguez

(hasta el 3 de febrero de 2010)

Antonio González Molina (desde el 27 de octubre de 2009)

Belén López Brito (desde el 27 de octubre de 2009)

Juan Antonio Montiel Nelson  
Rafael Robaina Romero (desde el 27 de octubre de 2009)  
Gregorio Rodríguez Herrera (desde el 27 de octubre de 2009)  
Miguel Suárez de Tangil Navarro  
José Miguel Veza Iglesias (desde el 27 de octubre de 2009)

#### **Elegidos por el Claustro Universitario**

Trinidad Arcos Pereira  
José Alberto Bachiller Gil  
Francisco Javier Campos Méndez  
Raúl Escobar García  
Inmaculada Galván Sánchez  
Beatriz Gálvez Sánchez  
Rubén González Montesdeoca  
Orlando Maeso Fortuny  
Diana Malo de Molina Zamora  
Pablo Martel Escobar  
Blanca Mompeó Corredera  
Francisco Ortega Andrade  
Rayco Nauzet Padilla Cubas  
Miguel Ángel Pérez Aguiar  
Alejandra Sanjuán Hernán-Pérez  
Joerg Miguel Schreiber Sánchez  
(hasta el 22 de marzo de 2010)  
Pedro Sosa Dorta  
Álvaro Suárez Sarmiento  
Manuel Wood Wood

#### **Designados por el Rector**

Luis Álvarez Álvarez  
Rosario Berriel Martínez  
Pedro Betancor León (desde el 20 de noviembre de 2009)  
Juan Cabrera Cabrera (hasta el 8 de marzo de 2010)  
Rodrigo Chacón Ferrera (desde el 3 de febrero de 2010)  
Nicolás Díaz de Lezcano Sevillano

María Jesús García Domínguez (hasta el 7 de abril de 2010)  
Raquel Espino Espino  
Beatriz González López-Valcárcel  
Ángel Gutiérrez Padrón  
M<sup>a</sup> Soledad Izquierdo López  
Gustavo Montero García  
Isabel Pascua Febles  
Antonia Soraya Pérez López  
Flora Pescador Monagas  
José María de la Portilla Fernández  
Manuel Ramírez Sánchez (hasta el 31 de enero de 2010)  
Fernando Real Valcárcel

#### **Designados por el Consejo Social**

Antonio Coello Cruz (desde el 29 de abril de 2010)  
Juan Antonio García González  
Jesús de León Lima  
Rosa Rodríguez Díaz (hasta el 27 de abril de 2010)

#### COMISIONES DEL CONSEJO DE GOBIERNO

##### **Comisión permanente**

José Regidor García (Rector)  
Carmen Salinero Alonso (Secretaria General)  
Conrado Domínguez Trujillo (Gerente)  
Luis Álvarez Álvarez  
Pedro Cuesta Moreno  
Gerardo Delgado Aguiar  
Ignacio Díaz de Lezcano Sevillano  
Inmaculada Galván Sánchez  
Beatriz González López Valcárcel  
Orlando Maeso Fortuny  
Diana Malo de Molina y Zamora

### 3. ESTRUCTURA Y GOBIERNO DE LA UNIVERSIDAD

Fernando Real Valcárcel  
 Joerg Miguel Schreiber Sánchez  
 (hasta el 22 de marzo de 2010)  
 Pedro Sosa Dorta (desde el 27 de octubre de 2009)

#### **Comisión económica**

José Regidor García (Rector)  
 Conrado Domínguez Trujillo (Gerente)  
 Luis Álvarez Álvarez  
 Trinidad Arcos Pereira  
 José Alberto Bachiller Gil (desde el 27 de octubre de 2010)  
 Juan Manuel Benítez del Rosario  
 (desde el 27 de octubre de 2010)  
 Antonio Fernández Rodríguez  
 Ángel Gutiérrez Padrón (desde el 27 de octubre de 2010)  
 María Soledad Izquierdo López  
 Belén López Brito (desde el 27 de octubre de 2010)  
 Rayco Padilla Cubas (desde el 27 de octubre de 2010)  
 Soraya Pérez López (desde el 27 de octubre de 2010)  
 José María de la Portilla Fernández  
 Rosa Rodríguez Díaz (hasta el 27 de abril de 2010)  
 Joerg Miguel Schreiber Sánchez  
 (hasta el 22 de marzo de 2010)

#### **Comisión de Investigación, Desarrollo e Innovación**

Fernando Real Valcárcel  
 (Vicerrector de Investigación, Desarrollo e Innovación)  
 Trinidad Arcos Pereira  
 José Alberto Bachiller Gil  
 Javier Campos Méndez  
 Gerardo Delgado Aguiar  
 Olga Escandell Bermúdez  
 Antonio Fernández Rodríguez  
 Beatriz González López-Valcárcel  
 Orlando Maeso Fortuny



Sesión del Consejo de Gobierno de 21 de julio de 2010

Pablo Martel Escobar  
José Antonio Montiel Nelson  
Rafael Robaina Romero (desde el 27 de octubre de 2009)  
Antonia Soraya Pérez López  
Álvaro Suárez Sarmiento

#### **Comisión de Planificación Académica y Espacio Europeo de Educación Superior**

Luis Álvarez Álvarez  
(Vicerrector de Ordenación Académica y EEES)  
Trinidad Arcos Pereira  
Ángel Gutiérrez Padrón  
Diana Malo de Molina y Zamora  
Blanca Mompeó Corredera  
Antonia Soraya Pérez López  
Alejandra Sanjuán Hernán-Pérez  
Álvaro Sarmiento Suárez  
Joerg Miguel Schreiber Sánchez  
(hasta el 22 de marzo de 2010)  
Miguel Suárez de Tangil Navarro  
(desde el 27 de octubre de 2010)  
Manuel Wood Wood

#### **Comisión de Títulos Oficiales y Propios**

Luis Álvarez Álvarez  
(Vicerrector de Ordenación Académica y EEES)  
José Alberto Bachiller Gil  
Juan Cabrera Cabrera (hasta el 8 de marzo de 2010)  
Pedro Cuesta Moreno  
Gerardo Delgado Aguiar  
Ignacio Díaz de Lezcano Sevillano  
Antonio Fernández Rodríguez  
Beatriz González López-Valcárcel  
(desde el 27 de octubre de 2009)

Juan Antonio Montiel Nelson  
Antonia Soraya Pérez López  
Flora Pescador Monagas  
Rafael Robaina Romero (desde el 27 de octubre de 2009)  
Rosa Rodríguez Díaz (hasta el 27 de abril de 2010)

#### **Comisión de Profesorado y Formación del Personal Docente**

Gustavo Montero García (Vicerrector de Profesorado)  
Trinidad Arcos Pereira  
José Alberto Bachiller Gil  
Juan Cabrera Cabrera (hasta el 8 de marzo de 2010)  
Pedro Cuesta Moreno  
Ignacio Díaz de Lezcano Sevillano  
Olga Escandell Bermúdez  
Orlando Maeso Fortuny  
Pablo Martel Escobar  
Blanca Mompeó Corredera  
Rayco Nauzet Padilla Cubas (desde el 21 de julio de 2010)  
Rosa Rodríguez Díaz (hasta el 27 de abril de 2010)  
Gregorio Rodríguez Herrera (desde el 27 de octubre de 2009)  
Pedro Sosa Dorta (desde el 27 de octubre de 2009)  
José Miguel Veza Iglesias

#### **Comisión de Movilidad y Cooperación al Desarrollo**

Rosario Berriel Martínez  
(Vicerrectora de Relaciones Internacionales e Institucionales)  
Gerardo Delgado Aguiar  
Ignacio Díaz de Lezcano Sevillano  
Olga Escandell Bermúdez  
María Jesús García Domínguez (hasta el 7 de abril de 2010)  
Belén López Brito (desde el 27 de octubre de 2009)  
Pablo Martel Escobar  
Francisco Ortega Andrade

### 3. ESTRUCTURA Y GOBIERNO DE LA UNIVERSIDAD

Antonia Soraya Pérez López  
Rosa Rodríguez Díaz (hasta el 27 de abril de 2010)

#### **Comisión de Política Asistencial**

Nicolás Díaz de Lezcano Sevillano  
(Vicerrector de Estudiantes y Extensión Universitaria)  
Antonio González Molina (desde el 27 de octubre de 2009)  
Pablo Martel Escobar  
Rayco Nauzet Padilla Cubas (desde el 21 de julio de 2010)  
Antonio Palomino Martín (hasta el 3 de septiembre de 2009)  
José María de la Portilla Fernández  
Rosa Rodríguez Díaz (hasta el 27 de abril de 2010)  
Manuel Wood Wood

#### **Comisión de Evaluación Compensatoria**

Nicolás Díaz de Lezcano Sevillano  
(Vicerrector de Estudiantes y Extensión Universitaria)  
Carmen Salinero Alonso (Secretaria General)  
Pedro Cuesta Moreno (desde el 27 de octubre de 2009)  
Ángel Gutiérrez Padrón  
Blanca Mompeó Corredera (desde el 27 de octubre de 2009)  
Gregorio Rodríguez Herrera (desde el 27 de octubre de 2009)

#### **Comisión de Calidad e Innovación Educativa**

Raquel Espino Espino  
(Vicerrectora de Calidad e Innovación Educativa)  
Javier Campos Méndez  
Inmaculada Galván Sánchez  
María Jesús García Domínguez (hasta el 7 de abril de 2010)  
Blanca Mompeó Corredera  
Francisco Ortega Andrade  
Miguel Ángel Pérez Aguiar  
Rosa Rodríguez Díaz (hasta el 27 de abril de 2010)



Sesión del Consejo de Gobierno de 4 de febrero de 2010

Gregorio Rodríguez Herrera (desde el 27 de octubre de 2009)  
Pedro Sosa Dorta (desde el 27 de octubre de 2009)

#### **Representantes del Consejo de Gobierno en el Consejo Social**

Luis Álvarez Álvarez (desde el 27 de octubre de 2009)  
Joerg Miguel Schreiber Sánchez  
(hasta el 22 de marzo de 2010)  
Pedro Sosa Dorta (desde el 27 de octubre de 2009)

#### PRINCIPALES ACTUACIONES DEL CONSEJO DE GOBIERNO

##### **Sesión de 27 de octubre de 2009 (ordinario)**

- Aprobación del *Título de Grado en Derecho*.
- Aprobación del *Título de Grado en Trabajo Social*.
- Aprobación del *Título de Grado en Educación Infantil*.
- Aprobación del *Título de Grado en Educación Primaria*.
- Aprobación del *Título de Grado en Educación Social*.
- Aprobación del *Título de Grado en Ingeniería en Tecnologías de la Telecomunicación*.
- Aprobación del *Título de Grado en Turismo*.

- Aprobación del *Programa Formativo Curricular Único para Doble Titulación de la Universidad de Las Palmas de Gran Canaria y la Université d'Artois (Francia)*.
- Elección de los miembros para cubrir las vacantes en el Consejo Social en representación del Consejo de Gobierno.
- Elección de los miembros para cubrir las vacantes en las Comisiones Delegadas del Consejo de Gobierno.

##### **Sesión de 27 de octubre de 2009 (extraordinario)**

- Aprobación de la propuesta de directrices del presupuesto para el ejercicio del año 2010.

##### **Sesión de 14 de diciembre de 2009 (ordinario)**

- Aprobación de la propuesta de *Presupuestos de la Universidad de Las Palmas de Gran Canaria* para el ejercicio del año 2010.
- Aprobación del *Procedimiento y Provisión para la Promoción y Provisión de plazas de Profesorado de los Cuerpos Docentes Universitarios*.
- Aprobación de la propuesta de designación de D. Juan Manuel Suárez del Toro como vocal del Consejo Social de la ULPGC.
- Aprobación de la modificación de la denominación del Instituto Universitario de Turismo, Innovación y Desarrollo Económico Sostenible por la de Instituto Universitario de Turismo y Desarrollo Económico Sostenible.



### 3. ESTRUCTURA Y GOBIERNO DE LA UNIVERSIDAD

#### Sesión de 21 de diciembre de 2009 (extraordinario)

- Aprobación de la modificación de la denominación del *Máster Interuniversitario en Profesorado de Educación Secundaria Obligatoria, Bachillerato, Formación Profesional y Enseñanzas de Idiomas, Artísticas y Deportivas por las Universidades de Las Palmas de Gran Canaria y de La Laguna* por la de *Máster Universitario en Formación del Profesorado de Secundaria, Bachillerato, Formación Profesional y Enseñanza de Idiomas por las Universidades de Las Palmas de Gran Canaria y de La Laguna*.
- Aprobación del *Título de Grado en Ingeniería Civil*.
- Aprobación del *Título de Grado en Ingeniería Naval*.
- Aprobación del *Título de Grado en Ingeniería de Diseño Industrial y Desarrollo de Productos*.
- Aprobación del *Título de Grado en Ingeniería Química*.
- Aprobación del *Título de Grado en Ingeniería Industrial*.
- Aprobación del *Título de Grado en Ingeniería en Organización y Tecnología Industrial*.
- Aprobación del *Título de Grado en Ingeniería Geomática y Topografía*.
- Aprobación de *Título de Grado en Turismo*, una vez incorporadas las modificaciones sugeridas por el Observatorio del Espacio Europeo de Educación Superior.

- Aprobación de *Título de Grado en Derecho*, una vez incorporadas las modificaciones sugeridas por el Observatorio del Espacio Europeo de Educación Superior.
- Aprobación de *Título de Grado en Maestro Infantil*, una vez incorporadas las modificaciones sugeridas por el Observatorio del Espacio Europeo de Educación Superior.
- Aprobación de *Título de Grado en Maestro en Primaria*, una vez incorporadas las modificaciones sugeridas por el Observatorio del Espacio Europeo de Educación Superior.
- Aprobación de *Título de Grado en Arquitectura*, una vez incorporadas las modificaciones sugeridas por el Observatorio del Espacio Europeo de Educación Superior.

#### Sesión de 4 de febrero de 2010 (ordinario)

- Aprobación de la propuesta de la Comisión de Investigación delegada del Consejo de Gobierno en torno a los criterios de publicación de artículos científicos de investigadores de la ULPGC.
- Aprobación del *Reglamento para el Diseño y Asignación de Asignaturas a Ámbitos del Conocimiento en los Títulos Oficiales adaptados al EEES*.
- Aprobación de la *Norma Reguladora de los Itinerarios de Adaptación para Títulos Oficiales de Grado desde los Títulos Oficiales de Diplomado, Arquitecto Técnico e Ingeniero Técnico correspondientes a la anterior Ordenación Universitaria*.

### 3. ESTRUCTURA Y GOBIERNO DE LA UNIVERSIDAD

- Aprobación de la autorización para que en el acceso de mayores de 25 años, con carácter transitorio para el curso 2010-2011, tanto la opción de Sociales y Jurídicas como la de Humanidades sean consideradas opciones idóneas y preferentes para la admisión a los títulos de *Grado de Educación Primaria, Educación Infantil y Educación Social*.
- Aprobación del cambio de denominación de la Facultad de Ciencias Económicas y Empresariales por la de Facultad de Economía, Empresa y Turismo.
- Aprobación de la adhesión de la ULPGC a la propuesta del Alcalde del Ayuntamiento de Las Palmas de Gran Canaria en apoyo a la candidatura de la ciudad de Las Palmas de Gran Canaria como Capital Cultural Europea 2016.
- Aprobación de diversas iniciativas institucionales de apoyo a Haití.

#### Sesión de 23 de marzo de 2010 (ordinario)

- Aprobación del *Calendario Académico 2010-2011*.
- Aprobación del *Título de Grado en Ingeniería Química*, una vez incorporadas las modificaciones sugeridas por el Observatorio del Espacio Europeo de Educación Superior.
- Aprobación del cambio de nombre de la Estructura Teleformación por el de Facultad de Teleformación de la Universidad de Las Palmas de Gran Canaria.

- Aprobación del cambio de nombre de la Escuela Técnica Superior de Arquitectura por el de Escuela de Arquitectura de la Universidad de Las Palmas de Gran Canaria.
- Aprobación del cambio de nombre de la Facultad de Traducción e Interpretación por el de Facultad de Traducción, Interpretación y Comunicación.
- Aprobación del *Reglamento de Evaluación Compensatoria de la Estructura Teleformación de la ULPGC*.
- Aprobación del *Itinerario de Adaptación del Título de Diplomado en Enfermería al Título de Grado en Enfermería*.
- Aprobación del *Itinerario de Adaptación del Título de Diplomado en Fisioterapia al Título de Grado en Fisioterapia*.

#### Sesión de 27 de abril de 2010 (ordinario)

- Aprobación de las cuentas anuales de la Universidad de Las Palmas de Gran Canaria correspondientes al ejercicio económico 2009.
- Aprobación del nuevo *Programa para Favorecer el Acceso al Título de Doctor a los Profesores Titulares de Escuela Universitaria y a los Profesores Colaboradores*.
- Aprobación de la propuesta de nombramiento de Profesor Emérito de D. Francisco Ortega Andrade.



### 3. ESTRUCTURA Y GOBIERNO DE LA UNIVERSIDAD

- Aprobación del *Máster Universitario en Sanidad Animal y Seguridad Alimentaria*.
- Aprobación del *Doctorado en Sanidad Animal y Seguridad Alimentaria*.
- Aprobación del *Máster Universitario en Gestión Sostenible de Recursos Pesqueros*.
- Aprobación del *Doctorado en Gestión Sostenible de Recursos Pesqueros*.
- Aprobación del *Máster Universitario Internacional en Desarrollo Integral e Innovación en Destinos Turísticos*.
- Aprobación del *Doctorado Internacional en Desarrollo Integral e Innovación en Destinos Turísticos*.
- Aprobación del *Máster Universitario en Tecnologías de Telecomunicación*.
- Aprobación del *Doctorado en Tecnologías de Telecomunicación*.
- Aprobación del *Máster Universitario en Arqueología por la Universidad de Las Palmas de Gran Canaria y la Universidad de La Laguna*
- Aprobación del *Máster Universitario en Ingeniería Informática*.
- Aprobación del *Máster Universitario en Avances en Traumatología, Medicina del Deporte y Cuidado de Heridas*.

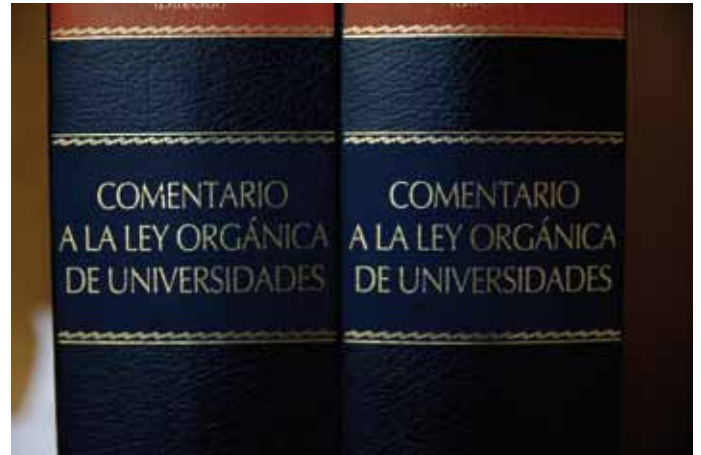

### 3. ESTRUCTURA Y GOBIERNO DE LA UNIVERSIDAD

- Aprobación del *Doctorado en Avances en Traumatología, Medicina del Deporte y Cuidado de Heridas*.
- Aprobación del *Reglamento de Acceso y Admisión en la Universidad de Las Palmas de Gran Canaria para las Titulaciones Oficiales* creadas en aplicación del Real Decreto 1393/2007, de 29 de octubre, por el que se establece la Ordenación de las Enseñanzas Universitarias Oficiales.
- Aprobación del *Reglamento de Cotutela de Tesis Doctorales*.

#### Sesión de 30 de abril de 2010 (extraordinario)

- Emisión de informe sobre la propuesta de creación de la Universidad Europea Canaria, con sede en La Orotava (Tenerife).
- Aprobación del *Programa Curricular Único para la Doble Titulación de Grado en Administración y Dirección de Empresas y Grado en Derecho*.
- Aprobación del *Programa Curricular Único para la Doble Titulación de Grado en Ingeniería Informática y Grado en Administración y Dirección de Empresas*.
- Aprobación del *Itinerario de Adaptación del Título de Diplomado en Turismo al Título de Grado en Turismo*.
- Aprobación del *Itinerario de Adaptación del Título de Diplomado en Ciencias Empresariales al Título de Grado en Administración y Dirección de Empresas*.

- Aprobación del *Máster Universitario Internacional en Desarrollo Integral e Innovación en Destinos Turísticos*.
- Aprobación del *Doctorado Internacional en Desarrollo Integral e Innovación en Destinos Turísticos*.

#### Sesión de 7 de junio de 2010 (ordinario)

- Aprobación del *Itinerario de Adaptación del Título de Diplomado en Relaciones Laborales al Título de Grado en Relaciones Laborales y Recursos Humanos*.
- Aprobación del *Itinerario de Adaptación del Título de Diplomado en Trabajo Social al Título de Grado en Trabajo Social*.
- Aprobación del *Itinerario de Adaptación del Título de Diplomado en Educación Social al Título de Grado en Educación Social*.
- Aprobación del *Itinerario de Adaptación del Título de Ingeniería en Tecnologías de la Telecomunicación al Título de Grado en Ingeniería en Tecnologías de la Telecomunicación*.
- Aprobación del *Plan de Organización Docente del Grado en Historia*.
- Aprobación del *Plan de Organización Docente del Grado en Geografía y Ordenación del Territorio*.
- Aprobación del *Plan de Organización Docente del Grado en Traducción e Interpretación Inglés – Francés*.

### 3. ESTRUCTURA Y GOBIERNO DE LA UNIVERSIDAD

- Aprobación del *Plan de Organización Docente del Grado en Traducción e Interpretación Inglés – Alemán*.
- Aprobación del *Plan de Organización Docente de la Doble Titulación en Traducción e Interpretación Inglés - Alemán / Inglés – Francés*.
- Aprobación de la *Oferta de Títulos Propios para el Curso Académico 2010-2011*.
- Aprobación de la *Convocatoria y Comisiones de Concursos de Acceso a los Cuerpos Docentes Universitarios (Profesores Titulares de Universidad)*.
- Aprobación de solicitudes de renovación como Profesores Eméritos de la Universidad de Las Palmas de Gran Canaria de D. Antonio Alberto Armas Díaz, D. José Plácido Suárez y D. Miguel Martínez Melgarejo.
- Recepción del *Informe sobre la Memoria de Actividades de la Unidad de Cooperación Educativa y Fomento de Empleo (UCEFE) correspondiente al año 2009*.
- Aprobación del *Reglamento Regulador de los Procedimientos para la Reincorporación a los Mismos Estudios y de Traslado de Expediente para Continuar Estudios Universitarios Oficiales*, según el Real Decreto 1393/2007 de Ordenación de las Enseñanzas Universitarias.
- Aprobación de la propuesta de Reglamento de *Venia Docendi*.

#### **Sesión de 2 de julio de 2010 (extraordinario)**

- Aprobación de la *Incorporación de Crédito al Presupuesto de 2010* según el artículo 24 de las Bases de Ejecución de los Presupuestos de la ULPGC para 2010.
- Aprobación del *Suplemento de Crédito con cargo al Remanente de Tesorería*, según el artículo 35 de las Bases de Ejecución de los Presupuestos de la ULPGC para 2010.
- Aprobación de la actualización del *Sistema de Incentivos de Gerencia a la productividad de los grupos de investigación de la Universidad*.
- Aprobación del *Reglamento de Planificación Académica*.

#### **Sesión de 21 de julio de 2010 (extraordinario)**

- Aprobación del *Máster Universitario en Innovación en Diseño para el Sector Turístico por las universidades de La Laguna y de Las Palmas de Gran Canaria*.
- Aprobación del *Itinerario de Adaptación del Título de Ingeniería Técnica en Informática de Sistemas y de Ingeniería Técnica en Informática de Gestión al Título de Grado en Ingeniería Informática*.
- Aprobación del *Itinerario de Adaptación del Título de Diplomado en Educación Infantil al Título de Grado en Educación Infantil, Mención Segunda Lengua: Inglés*.

### 3. ESTRUCTURA Y GOBIERNO DE LA UNIVERSIDAD

- Aprobación del *Itinerario de Adaptación del Título de Diplomado de Maestro de Educación Especial y Audición y Lenguaje al Título de Grado en Educación Primaria: Mención de Atención a la Diversidad.*
- Aprobación del *Itinerario de Adaptación del Título de Diplomado de Maestro de Lengua Extranjera al Título de Grado en Educación Primaria: Mención Lengua Extranjera.*
- Aprobación del *Itinerario de Adaptación del Título de Diplomado en Educación Infantil al Título de Grado en Educación Infantil.*
- Aprobación del *Itinerario de Adaptación del Título de Diplomado de Maestro en Educación Primaria al Título de Grado en Educación Primaria: Mención de Profundización Curricular.*
- Aprobación del *Itinerario de Adaptación del Título de Diplomado de Maestro de Educación Física al Título de Grado en Educación Primaria: Mención Educación Física.*
- Aprobación del *Itinerario de Adaptación del Título de Diplomado de Maestro de Educación Musical al Título de Grado en Educación Primaria: Mención Educación Musical.*
- Aprobación del *Plan de Organización Docente del Título de Grado en Administración y Dirección de Empresas.*
- Aprobación del *Plan de Organización Docente del Título de Grado en Fisioterapia.*
- Aprobación del *Plan de Organización Docente del Título de Grado en Enfermería.*
- Aprobación del *Plan de Organización Docente del Título de Grado en Ciencias del Mar.*
- Aprobación del *Plan de Organización Docente del Título de Grado en Ingeniería en Tecnologías de la Telecomunicación.*
- Aprobación del *Plan de Organización Docente del Título de Grado en Ingeniería Informática.*
- Aprobación del *Plan de Organización Docente del Título de Grado en Economía.*
- Aprobación del *Plan de Organización Docente del Título de Grado en Ciencias de la Actividad Física y el Deporte.*
- Aprobación de la modificación del *Reglamento de Acceso y Admisión en la Universidad de Las Palmas de Gran Canaria para las Titulaciones Oficiales* creadas en aplicación del *Real Decreto 1393/2007, de 29 de octubre, por el que se establece la Ordenación de las Enseñanzas Universitarias Oficiales*, aprobado por acuerdo del Consejo de Gobierno de 27 de abril de 2010.
- Aprobación de la *Oferta de Asignaturas Optativas Institucionales.*
- Aprobación del *Reglamento Interno del Instituto Universitario de Sistemas Inteligentes y Aplicaciones Numéricas en Ingeniería.*

### 3. ESTRUCTURA Y GOBIERNO DE LA UNIVERSIDAD

- Aprobación de la propuesta de desglose definitivo de la valoración del *Sistema de Incentivos de Gerencia a la Productividad de los Grupos de Investigación*.
- Aprobación de la *Propuesta de Tabla de Contrataciones de Investigadores con cargo a Proyectos de Investigación*.
- Aprobación del nombramiento de D. Alexis Quesada Arencibia como Director del Instituto Universitario de Ciencias y Tecnologías Cibernéticas.
- Aprobación de la *Normativa Transitoria para la elección de Juntas de Centro*, al amparo de la Disposición Adicional Octava de la Ley Orgánica 4/2007, de 12 de abril, de Universidades.
- Aprobación de la creación de la Unidad de Igualdad de la Universidad de Las Palmas de Gran Canaria.

#### 3.3. Otros órganos

##### 3.3.1. Defensor de la Comunidad Universitaria

El Defensor Universitario (DU) es el órgano independiente encargado de defender y proteger los derechos e intereses legítimos de todos los miembros de la comunidad universitaria actuando como receptor de las quejas contra el funcionamiento institucional y como mediador y conciliador de los desacuerdos y enfrentamientos que puedan producirse entre los miembros de los diferentes sectores.

Elegido por el Claustro Universitario por un período de cinco años, está facultado para admitir cualquier queja o reclamación que se le presente y en la que se denuncie el incumplimiento de la legalidad o cualquier perjuicio de los intereses legítimos del denunciante en sus relaciones con la ULPGC, aunque no exista infracción estricta de la legalidad.

Son funciones del Defensor Universitario:

- Recibir consultas, tanto de miembros de la comunidad universitaria como de personas externas a ella, sobre los diferentes temas y cuestiones relacionadas con la vida universitaria.
- Recibir y tramitar las quejas o reclamaciones que son enviadas a la oficina del DU, buscando soluciones a las mismas ante los diferentes órganos y servicios universitarios.
- Actuar como mediador y conciliador cuando es requerido para ello por cualquier miembro de la comunidad universitaria.

### 3. ESTRUCTURA Y GOBIERNO DE LA UNIVERSIDAD



El Presidente del Defensor Universitario presentando el informe anual ante el Claustro Universitario, en abril de 2010

- d) Iniciar actuaciones de oficio cuando lo estime conveniente para el mejor funcionamiento de la vida universitaria.
- e) Formular sugerencias y recomendaciones a los responsables de los órganos de gobierno y a la administración de la Universidad.

#### MIEMBROS

##### **Presidente**

Jorge Triana Méndez

##### **Representante del Profesorado**

Isabel Hernández Gómez

##### **Representante de Estudiantes**

Teresa Moya Falcón

#### SEDE

Finca "La Palmita"  
Campus Universitario de Tafira

Tel.: 928 458 092 / 94

Fax: 928 458 093

Correo: [du@ulpgc.es](mailto:du@ulpgc.es)

#### ACTUACIONES Y CONSULTAS

Durante el año 2009 se han contabilizado un total de 111 actuaciones del Defensor Universitario, tanto dentro del ámbito de nuestra Universidad como fuera (particularmente mediante la colaboración con Defensores Universitarios de otras Universidades), un número algo superior al del año pasado (85). De ellas, 106 se consideraron como consultas y quejas dada su pronta resolución, sin más in-

### 3. ESTRUCTURA Y GOBIERNO DE LA UNIVERSIDAD

tervención que una mediación entre las partes o una conversación telefónica. Se tramitaron también 5 expedientes de quejas que concluyeron con la remisión de informes y recomendaciones dirigidas a las instancias pertinentes.

#### ACTUACIONES ANTE EL DEFENSOR UNIVERSITARIO EN 2009

106	Consultas
5	Expedientes por quejas
111	Total

#### PROCEDENCIA DE LAS CONSULTAS AL DEFENSOR UNIVERSITARIO

78	Estudiantes
7	Profesorado
4	PAS
17	Externos
106	Total

Como es habitual en este órgano, el Presidente del Defensor Universitario participó en el Encuentro Estatal de Defensores Universitarios, cuya XII Edición se celebró en la Universidad de Zaragoza durante los días 27 al 30 de octubre de 2009. En dicho Encuentro se llevó a cabo una Mesa Redonda sobre “Universidades, Defensores, y Bolonia” y se desarrollaron las tres ponencias siguientes: “Estatuto del Estudiante y Estatuto del PDI”, “Derecho y equidad en la verificación del conocimiento de los estudiantes” y “La Universidad ante los retos de la Sociedad”.

En el Encuentro se llevaron a cabo, también, tres mesas de trabajo, donde se debatieron los siguientes temas: “Conciliación de la vida académica, laboral y familiar”, “Discapacidad y adaptación curricular” y “TIC’s. Plataformas e-learning y derechos universitarios”.

En el Encuentro se desarrollaron también las siguientes conferencias: “La guía docente como concreción de la renovación metodológica” (impartida por el Prof. Mario de Miguel Díaz, de la Universidad de Oviedo), “La Mediación en el ámbito de la Universidad” (por la Prof. Arantxa Martín Santos, de la Universidad Complutense) y “La propiedad intelectual de los trabajos realizados en el seno de la Universidad” (por el Prof. Fernando Bondía Román, de la Universidad Carlos III).

*[El informe Anual completo, correspondiente al año 2009, está disponible para su lectura en la web del Defensor Universitario: [www.ulpgc.es](http://www.ulpgc.es) – Organización – Defensor Universitario]*



### 3.3.2. Junta Electoral Central

La Junta Electoral Central es la encargada de organizar y controlar los procesos electorales de los órganos de gobierno y de representación de la Universidad.

#### MIEMBROS

##### **Presidente**

José Fortes Gálvez

##### **Vocales**

Miguel Ángel Ferrer Ballester

(profesor, en el cargo desde el 3 de mayo de 2010)

Lucía Ojeda Bruno (profesora)

Lorena Román Fuentes

(becaria de investigación, en el cargo desde el 3 de mayo de 2010)

Sara López Perera

(estudiante, en el cargo desde el 3 de mayo de 2010)

Manuela Souto Conde

(estudiante, en el cargo desde el 3 de mayo de 2010)

Claudio Martín Jiménez

(Personal de Administración y Servicios, en el cargo desde el 3 de mayo de 2010)

#### SEDE

Edificio de Ciencias Jurídicas.

Módulo B-2º Planta.

Campus Universitario de Tafira.

Teléfono: 928 451 081

Fax: 928 451 020

Correo: [jec@ulpgc.es](mailto:jec@ulpgc.es)

#### ELECCIONES DE ÓRGANOS UNIPERSONALES DURANTE EL CURSO 2009-2010

##### **Dirección de Departamentos**

- Departamento de Economía Financiera y Contabilidad (septiembre de 2009)
- Departamento de Derecho Público (octubre de 2009)
- Departamento de Ingeniería Civil (octubre de 2009)
- Departamento de Ciencias Médicas y Quirúrgicas (octubre de 2009)
- Departamento de Economía y Dirección de Empresas (noviembre de 2009)
- Departamento de Ciencias Clínicas (diciembre de 2009)
- Departamento de Ingeniería Eléctrica (mayo de 2010)

##### **Dirección de Centros**

- Facultad de Formación del Profesorado (octubre de 2009)
- Facultad de Veterinaria (diciembre de 2009)
- Facultad de Ciencias Jurídicas (enero de 2010)
- Facultad de Ciencias de la Salud (febrero de 2010)
- Facultad de Traducción e Interpretación (marzo de 2010)
- Facultad de Ciencias del Mar (junio de 2010)

##### **Dirección de Institutos Universitarios de Investigación**

- Instituto Universitario de Ciencias y Tecnologías Cibernéticas (mayo de 2010)



### 3. ESTRUCTURA Y GOBIERNO DE LA UNIVERSIDAD

ELECCIONES DE ÓRGANOS COLEGIADOS DURANTE EL CURSO 2009-2010

#### Juntas de Centro

- Facultad de Veterinaria (octubre de 2009)
- Facultad de Ciencias Jurídicas (noviembre de 2009)
- Facultad de Ciencias de la Salud (diciembre de 2009)
- Facultad de Ciencias de la Actividad Física y el Deporte (diciembre de 2009)
- Facultad de Ciencias del Mar (marzo de 2010)
- Facultad de Formación del Profesorado (junio de 2010)

#### Consejos de Departamento

- Departamento de Informática y Sistemas (octubre de 2009)
- Departamento de Métodos Cuantitativos en Economía y Gestión (noviembre de 2009)
- Departamento de Ingeniería Eléctrica (marzo de 2010)
- Departamento de Geografía (junio de 2010)

#### Consejos de Institutos Universitarios de Investigación

- Instituto Universitario de Ciencias y Tecnologías Cibernéticas (abril de 2010)

#### Claustro Universitario

- Elecciones al Claustro Universitario – vacantes (marzo de 2010)



Edificio de Ciencias Jurídicas, sede de la Junta Electoral Central

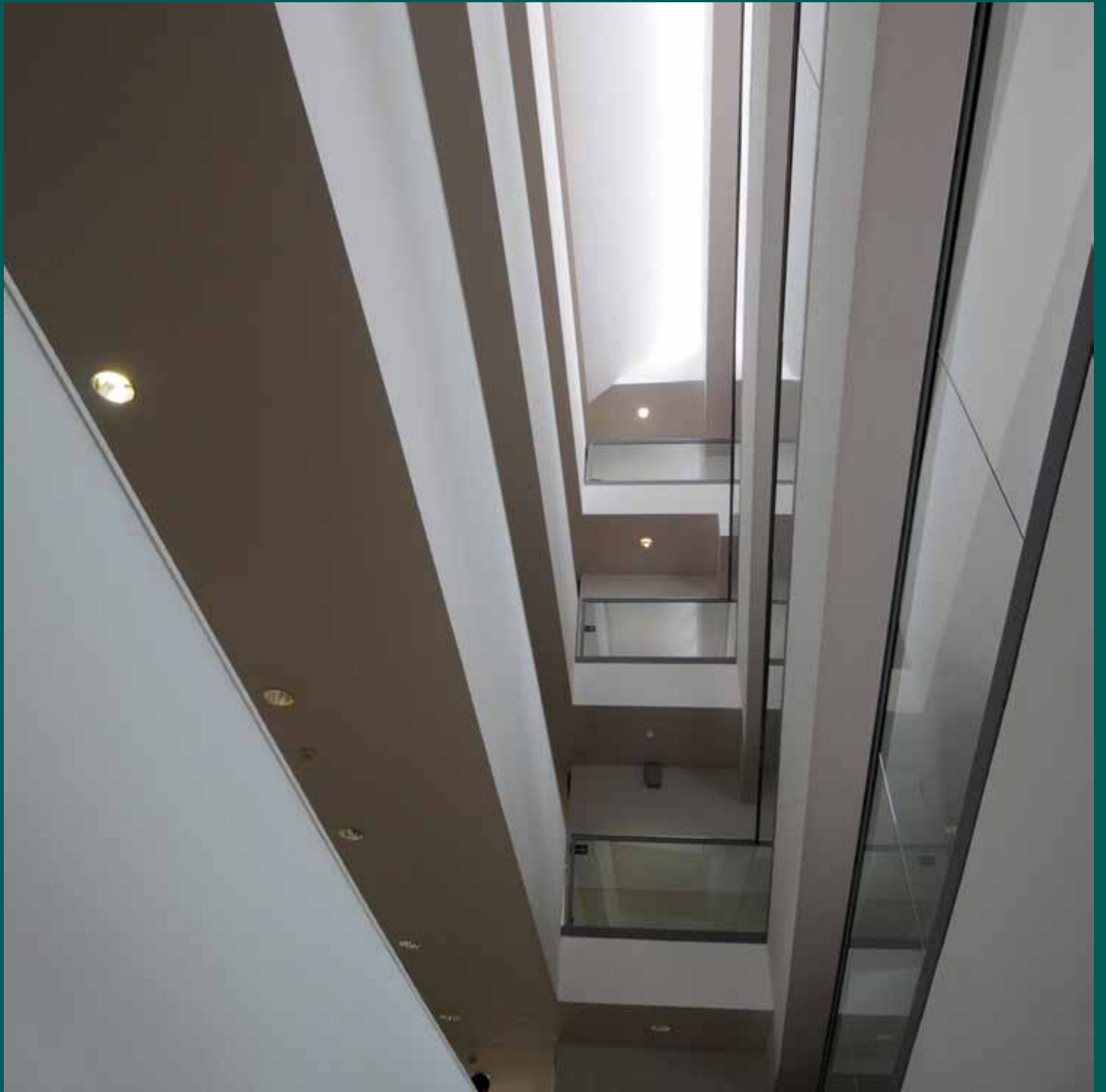

# 4

CENTROS, DEPARTAMENTOS  
E INSTITUTOS UNIVERSITARIOS  
DE INVESTIGACIÓN

Imagen apertura de capítulo:

Interior del Aulario en el Campus Universitario  
de Tafira

# 4

## 4. CENTROS, DEPARTAMENTOS E INSTITUTOS UNIVERSITARIOS DE INVESTIGACIÓN

### 4.1. Centros

Los Centros, entre los que se incluyen las Escuelas y las Facultades así como la Estructura Teleformación, son los órganos docentes y de gestión administrativa responsables de definir, organizar, coordinar y controlar las enseñanzas regladas, además de otras actividades de formación relativas a las titulaciones que les sean propias.

A principios del curso 2009-2010 la ULPGC contaba con diecisiete centros, además de la Estructura Teleformación y el Centro Adscrito de Turismo del Campus de Tahíche, en Lanzarote. Durante el curso, sin embargo, se han creado tres nuevos centrados, nacidos por la integración de escuelas y facultades preexistentes. Así, la nueva Escuela de Ingeniería Informática integra la Escuela Universitaria de Informática y la Facultad de Informática (Decreto 5/2010, de 4 de febrero, del Consejo de Gobierno de Canarias. BOC nº 31, de 16 de febrero de 2010); la Escuela de Ingeniería de Telecomunicación y Electrónica integra a las anteriores Escuela Universitaria de Ingeniería Técnica de Telecomunicaciones y Escuela Técnica Superior de Ingenieros de Telecomunicación (Decreto 6/2010, de 4 de febrero, del Consejo de Gobierno de Canarias. BOC nº 31, de 16 de febrero de 2010); y las preexistentes Escuela Universitaria Politécnica y Escuela Técnica Superior de Ingenieros Industriales han pasado a integrar la nueva Escuela de Ingenierías Industriales y Civiles (Decreto 7/2010, de 4 de febrero, del Consejo de Gobierno de Canarias. BOC nº 31, de 16 de febrero de 2010).



**ESCUELA DE INGENIERÍAS INDUSTRIALES Y CIVILES**  
(Creada por Decreto 7/2010, de 4 de febrero, del Consejo de Gobierno de Canarias. BOC nº 31, de 16 de febrero de 2010. Integrada por las anteriores Escuela Universitaria Politécnica y Escuela Técnica Superior de Ingenieros Industriales)

#### **Director accidental**

Pedro Damián Cuesta Moreno

#### **Subdirector accidental de Innovación Educativa y Nuevas Metodologías**

José María de La Portilla Fernández

#### **Subdirector accidental de Grado Ámbito Industrial**

Juan Reta López

#### **Subdirector accidental de Grado Ámbito Civil**

José Fuente Castillo

#### **Subdirectora accidental de Calidad y Movilidad**

Alicia Tejera Cruz

#### **Subdirector accidental de Planificación y Asuntos Económicos**

Antonio Rodríguez González

## 4. CENTROS, DEPARTAMENTOS E INSTITUTOS UNIVERSITARIOS DE INVESTIGACIÓN



ESCUELA DE INGENIERÍAS INDUSTRIALES Y CIVILES (Cont.)

### **Subdirector accidental de Ordenación Académica de Títulos de Ingeniero Técnico**

Manuel Enríquez Chaves

### **Subdirector accidental de Prácticas de Empresas e Inserción Laboral**

Manuel Alejandro Yáñez Santana

### **Subdirector accidental de Laboratorios**

Moisés Martín Betancor

### **Subdirectora accidental de Comunicación y Relación con la Sociedad**

Sandra Vega Herrera

### **Subdirector accidental de Planificación y Seguimiento de Comisiones de la EIIC**

Alejandro Ramos Martín

### **Secretario accidental**

Sebastián Ovidio Pérez Báez

Edificio de Ingenierías  
Campus Universitario de Tafira  
35017 Las Palmas de Gran Canaria  
Teléfono: 928 451 900  
Fax: 928 451 999 [www.eiic.es](http://www.eiic.es)



ESCUELA DE INGENIERÍA INFORMÁTICA

(Creada por Decreto 5/2010, de 4 de febrero, del Consejo de Gobierno de Canarias. BOC nº 31, de 16 de febrero de 2010. Integrada por las anteriores Escuela Universitaria de Informática y Facultad de Informática)

### **Director accidental**

Manuel Martín González Rodríguez

### **Subdirector accidental de Posgrado y Gestión Económica**

Agustín Jesús Sánchez Medina

### **Subdirectora accidental de Grado y Espacio Europeo de Educación Superior**

María Beatriz Correas Suárez

### **Subdirector accidental de Ordenación Académica de Ingeniería Informática**

Pedro Medina Rodríguez

### **Subdirector accidental de Ordenación Académica de Ingeniería Técnica en Informática de Sistemas e Inge- nería Técnica en Informática de Gestión**

Zenón José Hernández Figueroa

## 4. CENTROS, DEPARTAMENTOS E INSTITUTOS UNIVERSITARIOS DE INVESTIGACIÓN



ESCUELA DE INGENIERÍA INFORMÁTICA (cont.)

### **Subdirector accidental de Relaciones Internacionales e Institucionales**

Abraham Rodríguez Rodríguez

### **Subdirector accidental de Calidad e Innovación**

Gustavo Rodríguez Rodríguez

### **Secretario accidental**

Enrique Fernández García

Edificio de Informática y Matemáticas  
Campus Universitario de Tafira  
35017 Las Palmas de Gran Canaria  
Teléfono: 928 458 700  
Fax: 928 458 760  
www.eui.ulpgc.es



ESCUELA DE INGENIERÍA DE TELECOMUNICACIÓN Y ELECTRÓNICA  
(Creada por Decreto 6/2010, de 4 de febrero, del Consejo de Gobierno de Canarias. BOC nº 31, de 16 de febrero de 2010. Integrada por las anteriores Escuela Universitaria de Ingeniería Técnica de Telecomunicación y Escuela Técnica Superior de Ingenieros de Telecomunicación)

### **Director accidental**

Juan Antonio Montiel Nelson

### **Subdirector accidental de Grado**

Félix Bernardo Tobajas Guerrero

### **Subdirector accidental de Fomento del Espacio Europeo de Educación Superior**

Francisco Eugenio González

### **Subdirector accidental de Prácticas de Empresa**

Fidel Cabrera Quintero

### **Subdirector accidental de Innovación Docente y Calidad**

David Sánchez Rodríguez

### **Subdirector accidental de Ordenación Académica de los Títulos a Extinguir**

Jesús Bernardino Alonso Hernández



## 4. CENTROS, DEPARTAMENTOS E INSTITUTOS UNIVERSITARIOS DE INVESTIGACIÓN



ESCUELA DE INGENIERÍA DE TELECOMUNICACIÓN Y ELECTRÓNICA (Cont.)

### **Subdirector accidental de Posgrado**

Valentín de Armas Sosa

### **Secretario accidental**

Pablo Vicente Hernández Morera

Edificio de Electrónica y Telecomunicación  
Pabellones A y B  
Campus Universitario de Tafira.  
35017 Las Palmas de Gran Canaria  
Teléfono: 928 451 250  
Fax: 928 451 243  
[www.eite.ulpgc.es](http://www.eite.ulpgc.es)



ESCUELA TÉCNICA SUPERIOR DE ARQUITECTURA

### **Director**

Enrique Solana Suárez

### **Subdirección de Ordenación Académica Grado y Postgrado**

Elsa María Gutiérrez Labory

### **Subdirección de Relaciones Académicas Internacionales**

Juan Sebastián López García

### **Subdirección de Cultura y Relaciones Institucionales**

María Antigua Ureña Escariz

### **Secretario**

Miguel Saavedra Pérez

Edificio de Arquitectura  
Campus Universitario de Tafira  
35017 Las Palmas de Gran Canaria  
Teléfono: 928 451 300  
Fax: 928 451 308  
[www.etsa.ulpgc.es](http://www.etsa.ulpgc.es)



## 4. CENTROS, DEPARTAMENTOS E INSTITUTOS UNIVERSITARIOS DE INVESTIGACIÓN



**ESCUELA TÉCNICA SUPERIOR DE INGENIERÍA INDUSTRIAL**  
(Integrada en la Escuela de Ingenierías Industriales y Civiles por Decreto 7/2010, de 4 de febrero, del Consejo de Gobierno de Canarias. BOC nº 31, de 16 de febrero de 2010)

### **Director**

Pedro Damián Cuesta Moreno (hasta 17 de febrero de 2010)

### **Subdirector de Organización Docente**

Juan Jesús Reta López (hasta 17 de febrero de 2010)

### **Subdirector de Calidad de la Docencia**

Antonio Rodríguez González (hasta 17 de febrero de 2010)

### **Subdirector de Programas de Movilidad**

David Juan Greiner Sánchez (hasta 17 de febrero de 2010)

### **Subdirector de Planificación Docente y Asuntos Económicos**

Juan José Santana Rodríguez  
(hasta 17 de febrero de 2010)

### **Secretario**

Sebastián O. Pérez Báez (hasta 17 de febrero de 2010)

Edificio de Ingenierías  
Campus Universitario de Tafira  
35017 Las Palmas de Gran Canaria  
Teléfono: 928 451 900  
Fax: 928 451 999 www.etsii.org



**ESCUELA TÉCNICA SUPERIOR DE INGENIEROS DE TELECOMUNICACIÓN**  
(Integrada en la Escuela de Ingeniería de Telecomunicación y Electrónica por Decreto 6/2010, de 4 de febrero, del Consejo de Gobierno de Canarias. BOC nº 31, de 16 de febrero de 2010)

### **Director**

Juan Antonio Montiel Nelson (hasta 17 de febrero de 2010)

### **Subdirector de Estudios de la Titulación de Ingenieros de Telecomunicación**

Valentín de Armas Sosa (hasta 17 de febrero de 2010)

### **Subdirector de Estudios de la Titulación en Ingeniería en Electrónica**

Félix Bernardo Tobajas Guerrero  
(hasta 17 de febrero de 2010)

### **Subdirector de Infraestructuras**

Luis M. Hernández Acosta (hasta 17 de febrero de 2010)

### **Subdirector de Relaciones Institucionales**

Carlos Manuel Travieso González  
(hasta 17 de febrero de 2010)

### **Secretario**

Pablo Vicente Hernández Morera  
(hasta 17 de febrero de 2010)

Edificio de Electrónica y Telecomunicación  
Pabellones A y B Campus Universitario de Tafira.  
35017 Las Palmas de Gran Canaria  
Teléfono: 928 451 250 Fax: 928 451 243 www.etsit.ulpgc.es

## 4. CENTROS, DEPARTAMENTOS E INSTITUTOS UNIVERSITARIOS DE INVESTIGACIÓN



### **ESCUELA UNIVERSITARIA DE INFORMÁTICA**

(Integrada en la Escuela de Ingeniería Informática por Decreto 5/2010, de 4 de febrero, del Consejo de Gobierno de Canarias. BOC nº 31, de 16 de febrero de 2010)

#### **Directora**

María Beatriz Correas Suárez (hasta 17 de febrero de 2010)

#### **Subdirector de Relaciones Institucionales**

Julio Esclarín Monreal (hasta 17 de febrero de 2010)

#### **Subdirector de Estudios de Ingeniería Técnica en Informática de Sistemas**

Zenón José Hernández Figueroa  
(hasta 17 de febrero de 2010)

#### **Subdirector de Estudios Ingeniería Técnica en Informática de Gestión**

Agustín J. Sánchez Medina (hasta 17 de febrero de 2010)

#### **Subdirector de Laboratorios**

Gustavo Rodríguez Rodríguez (hasta 17 de febrero de 2010)

#### **Secretaria**

Esther González Sánchez (hasta 17 de febrero de 2010)

Edificio de Informática y Matemáticas  
Campus Universitario de Tafira  
35017 Las Palmas de Gran Canaria  
Teléfono: 928 458 719  
Fax: 928 458 760 www.eui.ulpgc.es



### **ESCUELA UNIVERSITARIA DE INGENIERÍA TÉCNICA DE TELECOMUNICACIÓN**

(Integrada en la Escuela de Ingeniería de Telecomunicación y Electrónica por Decreto 6/2010, de 4 de febrero, del Consejo de Gobierno de Canarias. BOC nº 31, de 16 de febrero de 2010)

#### **Director**

Francisco Eugenio González (hasta 17 de febrero de 2010)

#### **Subdirector de Ordenación Académica**

Carlos Ley Bosch (hasta 17 de febrero de 2010)

#### **Subdirector de Extensión Universitaria y Estudiantes**

Jose M<sup>a</sup> Cabrera Peña (hasta 17 de febrero de 2010)

#### **Subdirectora de Relaciones Institucionales**

Elsa María Macías López (hasta 17 de febrero de 2010)

#### **Subdirector de Servicios**

Fidel Cabrera Quintero (hasta 17 de febrero de 2010)

#### **Subdirector de Planificación y Calidad**

Jesús Bernardino Alonso Hernández  
(hasta el 17 de febrero de 2010)

#### **Secretario**

David Cruz Sánchez Rodríguez  
(hasta 17 de febrero de 2010)

Edificio de Electrónica y Telecomunicación  
Pabellones A y B, Campus Universitario de Tafira  
35017 Las Palmas de Gran Canaria  
Teléfono: 928 451 250 Fax: 928 451 243 www.euitt.ulpgc.es

## 4. CENTROS, DEPARTAMENTOS E INSTITUTOS UNIVERSITARIOS DE INVESTIGACIÓN



### ESCUELA UNIVERSITARIA POLITÉCNICA

(Integrada en la Escuela de Ingenierías Industriales y Civiles por Decreto 7/2010, de 4 de febrero, del Consejo de Gobierno de Canarias. BOC nº 31, de 16 de febrero de 2010)

#### Director

José M<sup>a</sup> de La Portilla Fernández  
(hasta 17 de febrero de 2010)

#### Subdirector de Ingeniería Técnica Industrial en Química Industrial

Mariano G. Chirivella Caballero (hasta 17 de febrero de 2010)

#### Subdirector de Ingeniería Técnica Industrial en Mecánica

Juan Guerrero de Arrate (hasta 17 de febrero de 2010)

#### Subdirector/a de Ingeniería Técnica Industrial en Electricidad y Electrónica Industrial

Manuel Enríquez Chaves (hasta 17 de febrero de 2010)

#### Subdirector de Ingeniería Técnica Naval

Antonio Déniz Sánchez (hasta 17 de febrero de 2010)

#### Subdirector de Ingeniería Técnica en Topografía

Moisés Martín Betancor (hasta 17 de febrero de 2010)

#### Subdirectora de Ingeniería Técnica en Diseño Industrial

Sandra Vega Herrera (hasta 17 de febrero de 2010)

#### Subdirector de Ingeniería Técnica de Obras Públicas

Miguel Ángel Franesqui García (hasta 17 de febrero de 2010)

#### Subdirector de Relaciones Institucionales

Juan Antonio Jiménez Rodríguez  
(hasta 17 de febrero de 2010)

#### Subdirectora de Relaciones Internacionales

Alicia M. Tejera Cruz (hasta 17 de febrero de 2010)

#### Subdirector de Ordenación Académica

José Fuente Castilla (hasta 17 de febrero de 2010)

#### Secretario

Pablo Ignacio González Domínguez  
(hasta 17 de febrero de 2010)

#### Edificio de Ingenierías

Campus Universitario de Tafira  
35017 Las Palmas de Gran Canaria  
Teléfono: 928 451 863  
Fax: 928 451 999  
[www.eup.ulpgc.es](http://www.eup.ulpgc.es)

## 4. CENTROS, DEPARTAMENTOS E INSTITUTOS UNIVERSITARIOS DE INVESTIGACIÓN



**ESTRUCTURA TELEFORMACIÓN ULPGC**

**Director**

Antonio Ocón Carreras

**Secretario**

José Manuel Izquierdo Ramírez

**La Casita del Estudiante**

Campus Universitario del Obelisco  
C/ Juana de Arco, 1 (semiesquina C/ Pérez del Toro)  
35003 Las Palmas de Gran Canaria  
Teléfono: 928 457 422  
Fax: 928 457 288  
[www.campusvirtual.ulpgc.es](http://www.campusvirtual.ulpgc.es)



**FACULTAD DE CIENCIAS DE LA ACTIVIDAD FÍSICA Y EL DEPORTE**

**Decano**

Antonio González Molina

**Vicedecana de Infraestructura y Cultura**

Alicia Santana Rodríguez

**Vicedecano de Ordenación Académica**

Javier Pastor Guillem

**Vicedecana de Movilidad y Relaciones Internacionales**

Covadonga Mateos Padorno

**Secretario**

Juan Carlos García González

**Edificio de Educación Física**

Campus Universitario de Tafira  
35017 Las Palmas de Gran Canaria  
Teléfono: 928 458 868  
[www.fcad.ulpgc.es](http://www.fcad.ulpgc.es)

## 4. CENTROS, DEPARTAMENTOS E INSTITUTOS UNIVERSITARIOS DE INVESTIGACIÓN



### FACULTAD DE CIENCIAS ECONÓMICAS Y EMPRESARIALES

#### **Decano**

Manuel Benítez del Rosario

#### **Vicedecana de Posgrado y Formación Continua**

Petra de Saa Pérez

#### **Vicedecana de Planificación Académica y Espacio Europeo de Educación Superior**

Alicia Déniz Tadeo

#### **Vicedecana de Investigación, Innovación Docente y Nuevas Tecnologías**

Carmen Delia Dávila Quintana

#### **Vicedecana de Prácticas Externas y Relaciones con Empresas**

Margarita Tejera Gil

#### **Vicedecano de Programas de Movilidad, Intercambios Académicos y Relaciones Internacionales**

Juan Carlos Martín

#### **Vicedecano de Estudiantes, Extensión Universitaria y Participación**

Juan Leonardo Romero Quintero

#### **Vicedecana de Ordenación Académica**

Carmen Esther Falcón Pérez

#### **Secretaria**

Magdalena Castaño Trujillo

Edificio de Ciencias Económicas y Empresariales  
Campus de Tafira  
35017 Las Palmas de Gran Canaria  
Teléfono: 928 451 800  
Fax: 928 451 829  
[www.centros.ulpgc.es/fcee](http://www.centros.ulpgc.es/fcee)





### FACULTAD DE CIENCIAS JURÍDICAS

#### **Decano**

Ignacio Díaz de Lezcano Sevillano

#### **Vicedecana de Trabajo Social**

M<sup>a</sup> del Carmen Pérez Rodríguez

#### **Vicedecano de Relaciones Laborales**

Carlos Gustavo Rodríguez Trueba

(desde el 4 de febrero de 2010)

Venancio Carmelo Batista Machín

(hasta el 3 de febrero de 2010)

#### **Vicedecano de Movilidad y Relaciones Internacionales**

Pedro Carballo Armas (desde el 4 de febrero de 2010)

José Miguel Viejo Ximénez (hasta el 3 de febrero de 2010)

#### **Vicedecano de Derecho**

Nicolás Navarro Batista

#### **Vicedecana de Doble Titulación y Prácticas**

Rosa Rodríguez Bahamonde (desde el 4 de febrero de 2010)

#### **Vicedecano de Relaciones Institucionales e Innovación Docente**

José Miguel Viejo Ximénez (desde el 4 de febrero de 2010)

#### **Secretario**

Carlos Gustavo Ortega Melián

Edificio de Ciencias Jurídicas  
Campus Universitario de Tafira  
35017 Las Palmas de Gran Canaria  
Teléfono: 928 451 200  
[www.fcj.ulpgc.es](http://www.fcj.ulpgc.es)

## 4. CENTROS, DEPARTAMENTOS E INSTITUTOS UNIVERSITARIOS DE INVESTIGACIÓN



**FACULTAD DE CIENCIAS DEL MAR**

### **Decano**

Jose María Lorenzo Nespereira

### **Vicedecana de Ordenación Académica y Profesorado**

María Esther Torres Padrón

### **Vicedecano de Relaciones Institucionales y Extensión Universitaria**

Antonio Martínez Marrero

### **Vicedecana de Estudios de Posgrado**

Juana Magdalena Santana Casiano  
(desde el 19 de julio de 2010)

### **Secretario**

José Mario González Pajuelo

Edificio de Ciencias Básicas  
Campus Universitario de Tafira  
35017 Las Palmas de Gran Canaria  
Teléfono: 928 452 900  
Fax: 928 452 922  
www.fcm.ulpgc.es



**FACULTAD DE CIENCIAS DE LA SALUD**

### **Decano**

Felipe Rodríguez de Castro (desde el 9 de marzo de 2010)  
Juan Cabrera Cabrera (hasta el 8 de marzo de 2010)

### **Vicedecana de Enfermería en Gran Canaria**

Josefa María Ramal López (desde el 9 de marzo de 2010)

### **Vicedecano de Enfermería en Lanzarote**

Juan Manuel Martín Ferrer (desde el 9 de marzo de 2010)

### **Vicedecano de Medicina**

José Luis Pérez Arellano (desde el 9 de marzo de 2010)  
Jorge Lorenzo Freixinet Gilart (hasta el 8 de marzo de 2010)

### **Vicedecana de Ordenación Académica**

María del Pino Santana Delgado  
(desde el 9 de marzo de 2010)  
Juan Andrés Ramírez González  
(hasta el 8 de marzo de 2010)

### **Vicedecano de Programas de Intercambio y Relaciones Internacionales**

Jorge Doreste Alonso (desde el 9 de marzo de 2010)



## 4. CENTROS, DEPARTAMENTOS E INSTITUTOS UNIVERSITARIOS DE INVESTIGACIÓN



### FACULTAD DE CIENCIAS DE LA SALUD (Cont.)

#### **Secretaria**

Margarita Rosa González Martín

(desde el 9 de marzo de 2010)

Guillermina Bautista Harris (hasta el 8 de marzo de 2010)

#### **Vicedecano de Fisioterapia**

Esteban Pérez Alonso (hasta el 8 de marzo de 2010)

#### **Edificio de Ciencias de la Salud**

Trasera del Hospital Insular  
Campus Universitario de San Cristóbal  
Avenida Marítima del Sur, s/n  
35016 Las Palmas de Gran Canaria  
Teléfono: 928 451 400  
Fax: 928 459 797  
[www.fccs.ulpgc.es](http://www.fccs.ulpgc.es)



### FACULTAD DE FILOLOGÍA

#### **Decano**

Antonio María Martín Rodríguez

#### **Vicedecana de Ordenación Académica**

María de la Luz García Fleitas

#### **Vicedecano de Relaciones Internacionales**

José Manuel Rodríguez Herrera

#### **Secretario**

José Yeray Rodríguez Quintanta

#### **Edificio de Humanidades**

Campus Universitario del Obelisco  
C/ Pérez del Toro, 1  
35003 Las Palmas de Gran Canaria  
Teléfono: 928 452 943  
Fax: 928 451 701  
[www.ff.ulpgc.es](http://www.ff.ulpgc.es)

## 4. CENTROS, DEPARTAMENTOS E INSTITUTOS UNIVERSITARIOS DE INVESTIGACIÓN



### FACULTAD DE FORMACIÓN DEL PROFESORADO

#### **Decano**

Marino Alduán Guerra (desde el 30 de octubre de 2009)  
Germán Hernández Rodríguez  
(hasta el 29 de octubre de 2009)

#### **Vicedecana de Ordenación Académica y Grado de Educación Primaria**

Aurora Arroyo Doreste (desde el 19 de julio de 2010)

#### **Vicedecana de Relaciones Internacionales, Grado de Educación Social y Psicopedagogía**

Sofía Valdivielso Gómez (desde el 19 de julio de 2010)

#### **Vicedecana de Grado de Educación Infantil y Prácticas**

M<sup>a</sup> Victoria Aguiar Perera (desde el 19 de julio de 2010)

#### **Vicedecano de Estudios de Posgrado, Máster en Secundaria y de Estudiantes**

Yeray Rodríguez Montesdeoca  
(desde el 30 de octubre de 2009)

#### **Secretario/a**

Manuel de Armas Hernández  
(desde el 30 de octubre de 2009)  
Elsa Rodríguez Tadeo (hasta el 29 de octubre de 2009)

#### **Vicedecana de Ordenación Académica y Profesorado**

Ofelia Santiago García (hasta el 29 de octubre de 2009)  
Aurora Arroyo Doreste (desde el 30 de octubre de 2009 hasta el 18 de julio de 2010)

#### **Vicedecano de Relaciones Internacionales, Cultura y Estudiantes**

Víctor M. Hernández Suárez (hasta el 29 de octubre de 2009)

#### **Vicedecana de los Grados de Maestros y Relaciones Internacionales**

Patricia Arnáiz Castro (desde el 30 de octubre de 2009 hasta el 18 de julio de 2010)

#### **Vicedecana de Psicopedagogía y Educación Social**

Pastora Calvo Hernández (hasta el 29 de octubre de 2009)

#### **Vicedecana del Grado de Educación Social y Psicopedagogía**

Sofía Valdivielso Gómez (desde el 30 de octubre de 2009)

Edificio de Formación del Profesorado  
Campus Universitario del Obelisco  
C/ Juana de Arco, 1  
35004 Las Palmas de Gran Canaria  
Teléfono: 928 451 775  
Fax: 928 452 880  
[www.ffp.ulpgc.es](http://www.ffp.ulpgc.es)

## 4. CENTROS, DEPARTAMENTOS E INSTITUTOS UNIVERSITARIOS DE INVESTIGACIÓN



### FACULTAD DE GEOGRAFÍA E HISTORIA

#### **Decano**

Gerardo Delgado Aguiar

#### **Vicedecano de Ordenación Académica y Profesorado**

Pedro González Quintero

#### **Vicedecana de Relaciones Externas y Extensión Universitaria**

Matilde Armengol Martín

#### **Secretaria**

Benedicta Rivero Suárez

#### **Edificio de Humanidades**

Campus Universitario del Obelisco  
C/ Pérez del Toro, 1  
35003 Las Palmas de Gran Canaria  
Teléfono: 928 452 943  
Fax: 928 451 701  
www.fgh.ulpgc.es



### FACULTAD DE INFORMÁTICA

(Integrada en la Escuela de Ingeniería Informática por Decreto 5/2010, de 4 de febrero, del Consejo de Gobierno de Canarias. BOC nº 31, de 16 de febrero de 2010)

#### **Decano**

Martín Manuel González Rodríguez  
(hasta el 17 de febrero de 2010)

#### **Vicedecano de Relaciones Internacionales e Institucionales**

Abraham Rodríguez Rodríguez  
(hasta el 17 de febrero de 2010)

#### **Vicedecano de Innovación Educativa y Estudiantes**

Francisco J. Santana Pérez (hasta el 17 de febrero de 2010)

#### **Vicedecano de Ordenación Académica**

Pedro Medina Rodríguez (hasta el 17 de febrero de 2010)

#### **Secretario**

Enrique Fernández García (hasta el 17 de febrero de 2010)

#### **Edificio de Informática y Matemáticas**

Campus Universitario de Tafira  
35017 Las Palmas de Gran Canaria  
Teléfono: 928 458 700  
Fax: 928 458 711  
www.fi.ulpgc.es

## 4. CENTROS, DEPARTAMENTOS E INSTITUTOS UNIVERSITARIOS DE INVESTIGACIÓN



### FACULTAD DE TRADUCCIÓN E INTERPRETACIÓN

#### **Decano/a**

Richard Clouet (desde el 8 de abril de 2010)

María Jesús García Domínguez (hasta el 7 de abril de 2010)

#### **Vicedecana de Ordenación Académica**

María Jesús Rodríguez Medina (desde el 8 de abril de 2010)

María Gracia Piñero Piñero (hasta el 7 de abril de 2010)

#### **Vicedecana de Relaciones Internacionales**

Florence Gérard Lojacono (desde el 8 de abril de 2010)

Geraldine Boylan (hasta el 7 de abril de 2010)

#### **Secretaria**

Leticia Fidalgo González (desde el 8 de abril de 2010)

Marina Díaz Peralta (hasta el 7 de abril de 2010)

#### **Edificio de Humanidades**

Campus del Obelisco  
C/ Pérez del Toro, 1  
35003 Las Palmas de Gran Canaria  
Teléfono: 928 452 943  
Fax: 928 451 701  
www.fti.ulpgc.es



### FACULTAD DE VETERINARIA

#### **Decano**

Jorge Orós Montón

#### **Vicedecano de Ordenación Académica**

Juan Alberto Corbera Sánchez

#### **Vicedecana de Estudiantes y Extensión Universitaria**

Eligia Rodríguez Ponce

#### **Vicedecano de Colectividades Animales**

Rafael Ginés Ruiz

#### **Secretario**

José Pestano Brito

#### **Edificio de Veterinaria**

Campus Universitario de Montaña Cardones  
35416 Arucas  
Teléfono: 928 454 333  
Fax: 928 451 130  
www.vet.ulpgc.es

## 4. CENTROS, DEPARTAMENTOS E INSTITUTOS UNIVERSITARIOS DE INVESTIGACIÓN



### Centros adscritos

#### ESCUELA UNIVERSITARIA ADSCRITA DE TURISMO DE LANZAROTE

##### **Director**

Mariano Chirivella Caballero

##### **Vicedirectora**

Eva Crespo Fontes

##### **Jefa de Estudios**

María José Morales García

##### **Secretaria**

Gloria Gil Padrón

#### Centro Adscrito de Turismo de Lanzarote

Tahíche

35509 Teguiise (Las Palmas)

Teléfono: 928 836 410

Fax: 928 836 422

[www.cabildodelanzarote.com/eutl](http://www.cabildodelanzarote.com/eutl)

### 4.2. Departamentos

Los Departamentos son los órganos encargados de coordinar las enseñanzas de una o varias áreas de conocimiento en uno o varios centros, de acuerdo con la programación docente de la Universidad, de apoyar las actividades e iniciativas docentes e investigadoras del profesorado, y de ejercer aquellas otras funciones que sean determinadas por los Estatutos de la Universidad.

La ULPGC cuenta con 36 Departamentos, que se relacionan a continuación, con mención de su equipo directivo y de las titulaciones en las que imparten docencia.

## 4. CENTROS, DEPARTAMENTOS E INSTITUTOS UNIVERSITARIOS DE INVESTIGACIÓN

DEPARTAMENTO DE ANÁLISIS ECONÓMICO APLICADO

### **Director**

Roberto Rendeiro Martín-Cejas

### **Secretaria**

Ofelia Betancor Cruz

### **Jefe de Servicio**

Arturo Hernández López

### **Titulaciones en las que imparte docencia**

- Diplomatura en Ciencias Empresariales
- Diplomatura en Relaciones Laborales (presencial y no presencial)
- Diplomatura en Turismo (presencial y no presencial)
- Ingeniería Industrial
- Ingeniería Química
- Ingeniería de Organización Industrial
- Licenciatura en Administración y Dirección de Empresas
- Licenciatura en Ciencias del Mar
- Licenciatura en Derecho
- Licenciatura en Economía

### **Edificio de Ciencias Económicas y Empresariales**

Campus Universitario de Tafira  
35017 Las Palmas de Gran Canaria  
Teléfono: 928 458 184  
Fax: 928 458 183  
[www.daea.ulpgc.es](http://www.daea.ulpgc.es)



Campus Universitario de Tafira



## 4. CENTROS, DEPARTAMENTOS E INSTITUTOS UNIVERSITARIOS DE INVESTIGACIÓN



Antiguo Edificio de Empresariales en el Campus Universitario de Tafira

### DEPARTAMENTO DE ARTE, CIUDAD Y TERRITORIO

#### **Director**

Manuel Martín Hernández

#### **Secretario**

Manuel Bote Delgado

#### **Titulaciones en las que imparte docencia**

- Arquitectura
- Diplomatura en Turismo
- Grado en Historia
- Ingeniería Técnica en Diseño Industrial
- Licenciatura en Historia
- Magisterio-Especialidad en Audición y Lenguaje
- Magisterio-Especialidad en Educación Especial
- Magisterio-Especialidad en Educación Física
- Magisterio-Especialidad en Educación Infantil
- Magisterio-Especialidad en Educación Musical
- Magisterio-Especialidad en Educación Primaria
- Magisterio-Especialidad en Lengua Extranjera

#### **Edificio de Arquitectura**

Campus Universitario de Tafira  
35017 Las Palmas de Gran Canaria  
Teléfono: 928 451 336  
Fax: 928 452 846  
[www.dact.ulpgc.es](http://www.dact.ulpgc.es)



## 4. CENTROS, DEPARTAMENTOS E INSTITUTOS UNIVERSITARIOS DE INVESTIGACIÓN

### DEPARTAMENTO DE BIOLOGÍA

#### Director

Rafael Robaina Romero

#### Secretario

Juan Luis Gómez Pinchetti

#### Jefe de Servicio

José Manuel Vergara Martín

#### Titulaciones en las que imparte docencia

- Licenciatura en Ciencias del Mar
- Licenciatura en Traducción en Interpretación: Alemán
- Licenciatura en Traducción en Interpretación: Francés
- Licenciatura en Traducción en Interpretación: Inglés
- Licenciatura en Veterinaria
- Magisterio-Especialidad en Audición y Lenguaje
- Magisterio-Especialidad en Educación Especial
- Magisterio-Especialidad en Educación Física
- Magisterio-Especialidad en Educación Infantil
- Magisterio-Especialidad en Educación Musical
- Magisterio-Especialidad en Educación Primaria (presencial y no presencial)
- Magisterio-Especialidad en Lengua Extranjera

Edificio de Ciencias Básicas  
Campus Universitario de Tafira  
35017 Las Palmas de Gran Canaria  
Teléfono: 928 452 911  
Fax: 928 452 911  
www.dbio.ulpgc.es

### DEPARTAMENTO DE BIOQUÍMICA Y BIOLOGÍA MOLECULAR, FISIOLÓGICA, GENÉTICA E INMUNOLOGÍA

#### Director

Ricardo Chirino Godoy

#### Secretario

Enrique Castro López-Tarruella

#### Jefa de Servicio

Santiago Torres Curbelo (desde el 8 de abril de 2020)  
María del Pino Santana Delgado (hasta el 7 de abril de 2010)

#### Titulaciones en las que imparte docencia

- Diplomatura en Enfermería
- Diplomatura en Fisioterapia
- Licenciatura en Ciencias del Mar
- Licenciatura en Medicina
- Licenciatura en Veterinaria

Edificio de Ciencias de la Salud  
Trasera del Hospital Insular  
Campus Universitario de San Cristóbal  
Avenida Marítima del Sur, s/n.  
35016 Las Palmas de Gran Canaria  
Teléfono: 928 451 440  
Fax: 928 451 441  
www.dbbf.ulpgc.es

## 4. CENTROS, DEPARTAMENTOS E INSTITUTOS UNIVERSITARIOS DE INVESTIGACIÓN

### DEPARTAMENTO DE CARTOGRAFÍA Y EXPRESIÓN GRÁFICA EN LA INGENIERÍA

#### **Directora**

Alejandra Sanjuán Hernán-Pérez

#### **Secretaria**

Teresa Morant de Diego

#### **Jefa de Servicio**

Cristina Roca González

#### **Titulaciones en las que imparte docencia**

- Arquitectura
- Ingeniería en Automática y Electrónica Industrial (2º ciclo)
- Ingeniería Industrial
- Ingeniería Química
- Ingeniería Técnica de Obras Públicas, especialidad en Construcciones Civiles
- Ingeniería Técnica de Obras Públicas, especialidad en Hidrología
- Ingeniería Técnica de Obras Públicas, especialidad en Transportes y Servicios Urbanos
- Ingeniería Técnica en Diseño Industrial
- Ingeniería Técnica en Topografía
- Ingeniería Técnica Industrial, especialidad en Electricidad
- Ingeniería Técnica Industrial, especialidad en Electrónica Industrial
- Ingeniería Técnica Industrial, especialidad en Mecánica
- Ingeniería Técnica Industrial, especialidad en Química Industrial

- Ingeniería Técnica Naval, especialidad en Estructuras Marinas
- Ingeniería Técnica Naval, especialidad en Propulsión y Servicios del Buque
- Licenciatura en Geografía

Edificio de Ingenierías  
Campus Universitario de Tafira  
35017 Las Palmas de Gran Canaria  
Teléfono: 928 451 873  
Fax: 928 451 872  
[www.dcegi.ulpgc.es](http://www.dcegi.ulpgc.es)

## 4. CENTROS, DEPARTAMENTOS E INSTITUTOS UNIVERSITARIOS DE INVESTIGACIÓN



Edificio de Electrónica y Telecomunicación

### DEPARTAMENTO DE CIENCIAS CLÍNICAS

#### Director

Juan Francisco Loro Ferrer (desde el 28 de enero de 2010)

Luis Serra Majem (hasta el 27 de enero de 2010)

#### Secretario

Octavio Luis Pérez Luzardo (desde el 28 de enero de 2010)

Pedro Carlos Lara Jiménez (hasta el 27 de enero de 2010)

#### Jefe de Servicio

Luis Peña Quintana (desde el 28 de enero de 2010)

Félix López Blanco (hasta el 27 de enero de 2010)

#### Titulaciones en las que imparte docencia

- Diplomatura en Enfermería
- Diplomatura en Fisioterapia
- Diplomatura en Relaciones Laborales
- Diplomatura en Trabajo Social
- Licenciatura en Administración y Dirección de Empresas
- Licenciatura en Medicina
- Licenciatura en Veterinaria

#### Edificio de Ciencias de la Salud

Trasera del Hospital Insular

Campus Universitario de San Cristóbal

Avenida Marítima del Sur, s/n.

35016 Las Palmas de Gran Canaria

Teléfono: 928 451 447

[www.dcc.ulpgc.es](http://www.dcc.ulpgc.es)

## 4. CENTROS, DEPARTAMENTOS E INSTITUTOS UNIVERSITARIOS DE INVESTIGACIÓN

### DEPARTAMENTO DE CIENCIAS HISTÓRICAS

#### Director

José Alberto Bachiller Gil

#### Secretaria

María Luisa Monteiro Quintana

#### Jefa de Servicio

María Luisa Iglesias Hernández

#### Titulaciones en las que imparte docencia

- Diplomatura en Ciencias Empresariales
- Diplomatura en Relaciones Laborales
- Diplomatura en Trabajo Social (presencial y no presencial)
- Diplomatura en Turismo
- Grado en Historia
- Grado en Geografía y Ordenación del Territorio
- Licenciatura en Administración y Dirección de Empresas
- Licenciatura en Economía
- Licenciatura en Geografía
- Licenciatura en Historia
- Licenciatura en Traducción en Interpretación: Alemán
- Licenciatura en Traducción en Interpretación: Francés
- Licenciatura en Traducción en Interpretación: Inglés
- Magisterio-Especialidad en Audición y Lenguaje
- Magisterio-Especialidad en Educación Especial
- Magisterio-Especialidad en Educación Física
- Magisterio-Especialidad en Educación Infantil
- Magisterio-Especialidad en Educación Musical
- Magisterio-Especialidad en Educación Primaria
- Magisterio-Especialidad en Lengua Extranjera



Edificio de Humanidades en el Campus Universitario del Obelisco

#### Edificio de Humanidades

Edificio anexo. Planta 2ª, Campus Universitario del Obelisco  
C/ Pérez del Toro, 1  
35003 Las Palmas de Gran Canaria  
Teléfono: 928 458 913  
Fax: 928 452 722  
[www.dch.ulpgc](http://www.dch.ulpgc)

## 4. CENTROS, DEPARTAMENTOS E INSTITUTOS UNIVERSITARIOS DE INVESTIGACIÓN

### DEPARTAMENTO DE CIENCIAS JURÍDICAS BÁSICAS

#### Director

Pablo Saavedra Gallo

#### Secretaria/o

Laura Miraut Martín (desde el 30 de octubre de 2009)

Carmelo Faleh Pérez (hasta el 29 de octubre de 2009)

#### Jefa de Servicio / Jefe de Servicio

María del Pino Cárdenas Negro

(desde el 30 de octubre de 2009)

Luis Godoy Domínguez (hasta el 29 de octubre de 2009)

#### Titulaciones en las que imparte docencia

- Diplomatura en Ciencias Empresariales
- Diplomatura en Relaciones Laborales (presencial y no presencial)
- Diplomatura en Trabajo Social (presencial y no presencial)
- Diplomatura en Turismo (presencial y no presencial)
- Licenciatura en Administración y Dirección de Empresas
- Licenciatura en Derecho
- Licenciatura en Economía
- Licenciatura en Traducción en Interpretación: Alemán
- Licenciatura en Traducción en Interpretación: Francés
- Licenciatura en Traducción en Interpretación: Inglés

#### Edificio de Ciencias Jurídicas

Módulo B. Planta 3ª

Campus Universitario de Tafira

35017 Las Palmas de Gran Canaria

Teléfono: 928 458 699

Fax: 928 458 693

www.dcyj.ulpgc.es

### DEPARTAMENTO DE CIENCIAS MÉDICAS Y QUIRÚRGICAS

#### Director

Jorge Lorenzo Freixinet Gilart

(desde el 30 de octubre de 2009)

Manuel José Sosa Henríquez

(hasta el 29 de octubre de 2009)

#### Secretario

Esteban Pérez Alonso

#### Jefe de Servicio

Juan Ramón Hernández Hernández

(desde el 30 de octubre de 2009)

Pedro Cabrera Navarro (hasta el 29 de octubre de 2009)

#### Titulaciones en las que imparte docencia

- Diplomatura en Enfermería
- Diplomatura en Fisioterapia
- Licenciatura en Ciencias de la Actividad Física y del Deporte
- Licenciatura en Medicina
- Magisterio-Especialidad en Audición y Lenguaje

#### Edificio de Ciencias de la Salud

Trasera del Hospital Insular

Campus Universitario de San Cristóbal

Avenida Marítima del Sur, s/n

35016 Las Palmas de Gran Canaria

Teléfono: 928 452 701

Fax: 928 452 784

www.dcmq.ulpgc.es

### DEPARTAMENTO DE CONSTRUCCIÓN ARQUITECTÓNICA

#### **Director en funciones**

Francisco Ortega Andrade

#### **Secretario**

José Miguel Rodríguez Guerra

#### **Jefe de Servicio**

Juan F. Hernández Déniz

#### **Titulaciones en las que imparte docencia**

- Arquitectura

#### **Edificio de Arquitectura**

Campus de Tafira  
35017 Las Palmas de Gran Canaria  
Teléfono: 928 451 353  
Fax: 928 451 365  
www.dca.ulpgc.es

### DEPARTAMENTO DE DERECHO PÚBLICO

#### **Director**

Juan Jiménez García

#### **Secretario**

Clemente Zaballos González (desde el 6 de octubre de 2009)  
Pedro Carballo Armas (hasta el 5 de octubre de 2009)

#### **Jefa de Servicio**

María del Pino García Arias

#### **Titulaciones en las que imparte docencia**

- Diplomatura en Relaciones Laborales (presencial y no presencial)
- Diplomatura en Trabajo Social (presencial y no presencial)
- Diplomatura en Turismo (presencial y no presencial)
- Licenciatura en Ciencias de la Actividad Física y del Deporte
- Licenciatura en Derecho
- Licenciatura en Economía

#### **Edificio de Ciencias Jurídicas**

Módulo B. Planta 2ª  
Campus de Tafira  
35017 Las Palmas de Gran Canaria  
Teléfono: 928 451 175  
Fax: 928 451 194  
www.ddp.ulpgc.es

## 4. CENTROS, DEPARTAMENTOS E INSTITUTOS UNIVERSITARIOS DE INVESTIGACIÓN

### DEPARTAMENTO DE DIDÁCTICAS ESPECIALES

#### **Directora**

María del Carmen Mato Carrodegua

#### **Secretario**

José Luis Correa Santana

#### **Jefe de Servicio**

Francisco Robaina Palmes

#### **Titulaciones en las que imparte docencia**

- Diplomatura en Educación Social
- Licenciatura en Geografía
- Licenciatura en Historia
- Licenciatura en Psicopedagogía
- Licenciatura en Traducción en Interpretación: Alemán
- Licenciatura en Traducción en Interpretación: Francés
- Licenciatura en Traducción en Interpretación: Inglés
- Magisterio-Especialidad en Audición y Lenguaje
- Magisterio-Especialidad en Educación Especial
- Magisterio-Especialidad en Educación Física
- Magisterio-Especialidad en Educación Infantil
- Magisterio-Especialidad en Educación Musical
- Magisterio-Especialidad en Educación Primaria (presencial y no presencial)
- Magisterio-Especialidad en Lengua Extranjera

#### **Edificio de Formación del Profesorado**

Campus Universitario del Obelisco  
C/ Juana de Arco, 1  
35004 Las Palmas de Gran Canaria  
Teléfono: 928 451 770  
Fax: 928 452 778  
[www.dde.ulpgc.es](http://www.dde.ulpgc.es)



Aulario en el Campus Universitario de Tafira



### DEPARTAMENTO DE ECONOMÍA FINANCIERA Y CONTABILIDAD

#### Director

Pedro Manuel Balboa La Chica (desde el 6 de octubre de 2009)

Juan García Boza (hasta el 5 de octubre de 2009)

#### Secretaria

María del Pino Pérez Castellano (desde el 6 de octubre de 2009)

María Victoria Ruiz Mallorquí (hasta el 5 de octubre de 2009)

#### Jefe de Servicio

Octavio Maroto Santana (desde el 6 de octubre de 2009)

Jerónimo Pérez Alemán (hasta el 5 de octubre de 2009)

#### Titulaciones en las que imparte docencia

- Diplomatura en Ciencias Empresariales
- Diplomatura en Turismo (presencial y no presencial)
- Licenciatura en Administración y Dirección de Empresas
- Licenciatura en Economía

#### Edificio de Ciencias Económicas y Empresariales

Campus Universitario de Tafira  
35017 Las Palmas de Gran Canaria  
Teléfono: 928 451 812  
Fax: 928 458 177  
www.defc.ulpgc.es

### DEPARTAMENTO DE ECONOMÍA Y DIRECCIÓN DE EMPRESAS

#### Director

Ángel Salvador Gutiérrez Padrón

#### Secretaria

Margarita Fernández Monroy  
(desde el 3 de diciembre de 2009)

Josefa Delia Martín Santana  
(hasta el 2 de diciembre de 2009)

#### Jefe de Servicio

Francisco Javier Navarro de Tuero

#### Titulaciones en las que imparte docencia

- Diplomatura en Ciencias Empresariales
- Diplomatura en Relaciones Laborales (presencial y no presencial)
- Diplomatura en Trabajo Social
- Diplomatura en Turismo (presencial y no presencial)
- Ingeniería de Organización Industrial
- Ingeniería de Telecomunicación
- Ingeniería en Automática y Electrónica Industrial (2º ciclo)
- Ingeniería en Electrónica
- Ingeniería en Informática
- Ingeniería Industrial
- Ingeniería Técnica de Obras Públicas, especialidad en Construcciones Civiles
- Ingeniería Técnica de Obras Públicas, especialidad en Hidrología
- Ingeniería Técnica de Obras Públicas, especialidad en Transportes y Servicios Urbanos
- Ingeniería Técnica de Telecomunicación, especialidad en Sistemas Electrónicos

## 4. CENTROS, DEPARTAMENTOS E INSTITUTOS UNIVERSITARIOS DE INVESTIGACIÓN

- Ingeniería Técnica de Telecomunicación, especialidad en Sistemas de Telecomunicación
- Ingeniería Técnica de Telecomunicación, especialidad en Sonido e Imagen
- Ingeniería Técnica de Telecomunicación, especialidad en Telemática
- Ingeniería Técnica en Diseño Industrial
- Ingeniería Técnica en Informática de Gestión
- Ingeniería Técnica en Informática de Sistemas
- Ingeniería Técnica en Topografía
- Ingeniería Técnica Industrial, especialidad en Electricidad
- Ingeniería Técnica Industrial, especialidad en Electrónica Industrial
- Ingeniería Técnica Industrial, especialidad en Mecánica
- Ingeniería Técnica Industrial, especialidad en Química Industrial
- Ingeniería Técnica Naval, especialidad en Estructuras Marinas
- Ingeniería Técnica Naval, especialidad en Propulsión y Servicios del Buque
- Licenciatura en Administración y Dirección de Empresas
- Licenciatura en Ciencias de la Actividad Física y del Deporte
- Licenciatura en Economía
- Licenciatura en Traducción en Interpretación: Alemán
- Licenciatura en Traducción en Interpretación: Francés
- Licenciatura en Traducción en Interpretación: Inglés

**Edificio de Ciencias Económicas y Empresariales**  
Campus Universitario de Tafira  
35017 Las Palmas de Gran Canaria  
Teléfono: 928 451 844  
Fax: 928 458 685  
[www.dede.ulpgc.es](http://www.dede.ulpgc.es)



Edificio de Veterinaria

### DEPARTAMENTO DE EDUCACIÓN

#### Director

Antonio Almeida Aguiar

#### Secretario / Secretaria

Juan Carlos Martín (desde el 3 de diciembre de 2009)

Sofía Esther Valdivieso Gómez

(hasta el 2 de diciembre de 2009)

#### Jefa de Servicio / Jefe de Servicio

Arcadia Martín Pérez (desde el 20 de noviembre de 2009)

Juan Carlos Martín Quintana

(hasta el 19 de noviembre de 2009)

#### Titulaciones en las que imparte docencia

- Diplomatura en Educación Social
- Grado en Ciencias de la Actividad Física y el Deporte
- Licenciatura en Ciencias de la Actividad Física y del Deporte
- Licenciatura en Psicopedagogía (presencial y no presencial)
- Magisterio-Especialidad en Audición y Lenguaje
- Magisterio-Especialidad en Educación Especial
- Magisterio-Especialidad en Educación Física
- Magisterio-Especialidad en Educación Infantil
- Magisterio-Especialidad en Educación Musical
- Magisterio-Especialidad en Educación Primaria
- Magisterio-Especialidad en Lengua Extranjera

#### Edificio de Formación del Profesorado

Campus Universitario del Obelisco

C/ Juana de Arco, 1

35004 Las Palmas de Gran Canaria

Teléfono: 928 458 849

Fax: 928 451 773 [www.dedu.ulpgc.es](http://www.dedu.ulpgc.es)



Interior del nuevo Edificio de Servicios Administrativos

## 4. CENTROS, DEPARTAMENTOS E INSTITUTOS UNIVERSITARIOS DE INVESTIGACIÓN

### DEPARTAMENTO DE EDUCACIÓN FÍSICA

#### Director

José Hernández Moreno

#### Jefe de Servicio

Ulises S. Castro Núñez

#### Secretario

Antonio Ramos Gordillo

#### Titulaciones en las que imparte docencia

- Diplomatura en Educación Social
- Diplomatura en Fisioterapia
- Diplomatura en Turismo
- Grado en Ciencias de la Actividad Física y el Deporte
- Licenciatura en Ciencias de la Actividad Física y del Deporte
- Licenciatura en Medicina
- Magisterio-Especialidad en Audición y Lenguaje
- Magisterio-Especialidad en Educación Especial
- Magisterio-Especialidad en Educación Física
- Magisterio-Especialidad en Educación Infantil
- Magisterio-Especialidad en Educación Musical
- Magisterio-Especialidad en Educación Primaria
- Magisterio-Especialidad en Lengua Extranjera

Edificio de Ciencias Jurídicas  
Campus Universitario de Tafira  
35017 Las Palmas de Gran Canaria  
Teléfono: 928 458 866  
Fax: 928 458 860  
www.def.ulpgc.es

### DEPARTAMENTO DE ENFERMERÍA

#### Directora

María del Pilar Lainez Sevillano

#### Secretaria

María Magdalena Marrero Montelongo

#### Jefa de Servicio

María Clara Fernández Valhonrat

#### Titulaciones en las que imparte docencia

- Diplomatura en Enfermería
- Diplomatura en Fisioterapia

Edificio de Ciencias de la Salud  
Trasera del Hospital Insular  
Campus Universitario de San Cristóbal  
Avenida Marítima del Sur, s/n  
35016 Las Palmas de Gran Canaria  
Teléfono: 928 451 431  
Fax: 928 453 482  
www.denf.ulpgc.es

## 4. CENTROS, DEPARTAMENTOS E INSTITUTOS UNIVERSITARIOS DE INVESTIGACIÓN



Estudiantes junto al Edificio de Ciencias Jurídicas

**DEPARTAMENTO DE EXPRESIÓN GRÁFICA  
Y PROYECTOS ARQUITECTÓNICOS**

**Director**

Ángel Melián García

**Secretario**

Francisco López Santamaría

**Jefe de Servicio**

Alberto Bravo de Laguna Socorro

**Titulaciones en las que imparte docencia**

- Arquitectura
- Ingeniería Técnica en Diseño Industrial

**Edificio de Arquitectura**

Campus Universitario de Tafira  
35017 Las Palmas de Gran Canaria  
Teléfono: 928 451 361  
Fax: 928 451 362  
[www.degpa.ulpgc.es](http://www.degpa.ulpgc.es)

## 4. CENTROS, DEPARTAMENTOS E INSTITUTOS UNIVERSITARIOS DE INVESTIGACIÓN

### DEPARTAMENTO DE FILOLOGÍA ESPAÑOLA, CLÁSICA Y ÁRABE

#### Director

Gregorio Rodríguez Herrera

#### Secretario

Juan José Bellón Fernández

#### Jefa de Servicio

Carmen Márquez Montes

#### Titulaciones en las que imparte docencia

- Grado en Traducción e Interpretación Inglés - Alemán
- Grado en Traducción e Interpretación Inglés - Francés
- Grado en Historia
- Licenciatura en Filología Hispánica
- Licenciatura en Filología Inglesa
- Licenciatura en Traducción en Interpretación: Alemán
- Licenciatura en Traducción en Interpretación: Francés
- Licenciatura en Traducción en Interpretación: Inglés
- Magisterio-Especialidad en Audición y Lenguaje
- Magisterio-Especialidad en Educación Especial
- Magisterio-Especialidad en Educación Física
- Magisterio-Especialidad en Educación Infantil
- Magisterio-Especialidad en Educación Musical
- Magisterio-Especialidad en Educación Primaria (presencial y no presencial)
- Magisterio-Especialidad en Lengua Extranjera

#### Edificio de Humanidades

Edificio anexo. Planta 2ª

Campus Universitario del Obelisco

C/ Pérez del Toro, 1; 35003 Las Palmas de Gran Canaria

Teléfono: 928 458 917 Fax: 928 451 701

www.dfe.ulpgc.es

### DEPARTAMENTO DE FILOLOGÍA MODERNA

#### Directora

Alicia Rodríguez Álvarez

#### Secretaria

Lydia Esther Bolaños Medina

#### Jefa de Servicio / Jefe de Servicio

María Santana Quintana (desde el 3 de mayo de 2010)

José Isern González (hasta el 2 de mayo de 2010)

#### Titulaciones en las que imparte docencia

- Arquitectura
- Diplomatura en Ciencias Empresariales
- Diplomatura en Enfermería
- Diplomatura en Fisioterapia
- Diplomatura en Turismo (presencial y no presencial)
- Grado en Geografía y Ordenación del Territorio
- Grado en Historia
- Grado en Traducción e Interpretación Inglés - Alemán
- Grado en Traducción e Interpretación Inglés - Francés
- Ingeniería en Informática
- Ingeniería Industrial
- Ingeniería Química
- Ingeniería Técnica de Obras Públicas, especialidad en Construcciones Civiles
- Ingeniería Técnica de Obras Públicas, especialidad en Hidrología
- Ingeniería Técnica de Obras Públicas, especialidad en Transportes y Servicios Urbanos
- Ingeniería Técnica de Telecomunicación, especialidad en Sistemas Electrónicos
- Ingeniería Técnica de Telecomunicación, especialidad en Sistemas de Telecomunicación

## 4. CENTROS, DEPARTAMENTOS E INSTITUTOS UNIVERSITARIOS DE INVESTIGACIÓN

### DEPARTAMENTO DE FILOLOGÍA MODERNA (Cont.)

- Ingeniería Técnica de Telecomunicación, especialidad en Sonido e Imagen
- Ingeniería Técnica de Telecomunicación, especialidad en Telemática
- Ingeniería Técnica en Informática de Gestión
- Ingeniería Técnica en Informática de Sistemas
- Ingeniería Técnica en Topografía
- Ingeniería Técnica Industrial, especialidad en Electricidad
- Ingeniería Técnica Industrial, especialidad en Electrónica Industrial
- Ingeniería Técnica Industrial, especialidad en Mecánica
- Ingeniería Técnica Industrial, especialidad en Química Industrial
- Ingeniería Técnica Naval, especialidad en Estructuras Marinas
- Ingeniería Técnica Naval, especialidad en Propulsión y Servicios del Buque
- Licenciatura en Administración y Dirección de Empresas
- Licenciatura en Ciencias de la Actividad Física y del Deporte
- Licenciatura en Ciencias del Mar
- Licenciatura en Economía
- Licenciatura en Filología Hispánica
- Licenciatura en Filología Inglesa
- Licenciatura en Medicina
- Licenciatura en Traducción en Interpretación: Alemán
- Licenciatura en Traducción en Interpretación: Francés
- Licenciatura en Traducción en Interpretación: Inglés
- Licenciatura en Veterinaria
- Magisterio-Especialidad en Lengua Extranjera

### Edificio de Humanidades

Edificio anexo. Planta 2ª  
Campus Universitario del Obelisco  
C/ Pérez del Toro, 1  
35003 Las Palmas de Gran Canaria  
Teléfono: 928 458 919  
Fax: 928 452 712  
www.dfm.ulpgc.es



Interior del Edificio de Ingenierías



## 4. CENTROS, DEPARTAMENTOS E INSTITUTOS UNIVERSITARIOS DE INVESTIGACIÓN

### DEPARTAMENTO DE FÍSICA

#### Director

Jesús García Rubiano

#### Secretario

Salvador Galván Herrera

#### Jefa de Servicio

María de los Ángeles Marrero Díaz

#### Titulaciones en las que imparte docencia

- Arquitectura
- Ingeniería de Telecomunicación
- Ingeniería en Automática y Electrónica Industrial (2º ciclo)
- Ingeniería en Informática
- Ingeniería Industrial
- Ingeniería Química
- Ingeniería Técnica de Obras Públicas, especialidad en Construcciones Civiles
- Ingeniería Técnica de Telecomunicación, especialidad en Sistemas Electrónicos
- Ingeniería Técnica de Telecomunicación, especialidad en Sistemas de Telecomunicación
- Ingeniería Técnica de Telecomunicación, especialidad en Sonido e Imagen
- Ingeniería Técnica de Telecomunicación, especialidad en Telemática
- Ingeniería Técnica en Diseño Industrial
- Ingeniería Técnica en Informática de Sistemas
- Ingeniería Técnica en Topografía
- Ingeniería Técnica Industrial, especialidad en Electricidad
- Ingeniería Técnica Industrial, especialidad en Electrónica Industrial

- Ingeniería Técnica Industrial, especialidad en Mecánica
- Ingeniería Técnica Industrial, especialidad en Química Industrial
- Ingeniería Técnica Naval, especialidad en Estructuras Marinas
- Ingeniería Técnica Naval, especialidad en Propulsión y Servicios del Buque
- Licenciatura en Ciencias de la Actividad Física y del Deporte
- Licenciatura en Ciencias del Mar
- Licenciatura en Medicina
- Licenciatura en Veterinaria

Edificio de Ciencias Básicas  
Campus Universitario de Tafira  
35017 Las Palmas de Gran Canaria  
Teléfono: 928 454 494  
Fax: 928 452 922  
[www.dfis.ulpgc.es](http://www.dfis.ulpgc.es)

### DEPARTAMENTO DE GEOGRAFÍA

#### Director

Alejandro Francisco González Morales

#### Secretario

Juan Manuel Parreño Castellano

#### Jefe de Servicio

Pablo Lucas Mayer Suárez

#### Titulaciones en las que imparte docencia

- Arquitectura
- Diplomatura en Educación Social
- Diplomatura en Turismo
- Grado en Geografía y Ordenación del Territorio
- Grado en Historia
- Licenciatura en Geografía
- Licenciatura en Historia
- Magisterio-Especialidad en Audición y Lenguaje
- Magisterio-Especialidad en Educación Especial
- Magisterio-Especialidad en Educación Física
- Magisterio-Especialidad en Educación Infantil
- Magisterio-Especialidad en Educación Musical
- Magisterio-Especialidad en Educación Primaria
- Magisterio-Especialidad en Lengua Extranjera

#### Edificio de Humanidades

Edificio principal. Planta sótano;  
Campus Universitario del Obelisco  
C/ Pérez del Toro, 1  
35003 Las Palmas de Gran Canaria  
Teléfono: 928 452 993  
Fax: 928 452 775  
www.dgeo.ulpgc.es

### DEPARTAMENTO DE INFORMÁTICA Y SISTEMAS

#### Director

Juan Carlos Quevedo Losada

#### Secretario

Agustín Trujillo Pino

#### Jefe de Servicio

José Javier Lorenzo Navarro

#### Titulaciones en las que imparte docencia

- Grado en Traducción e Interpretación Inglés - Alemán
- Grado en Traducción e Interpretación Inglés - Francés
- Ingeniería en Automática y Electrónica Industrial (2º ciclo)
- Ingeniería en Informática
- Ingeniería Industrial
- Ingeniería Química
- Ingeniería Técnica de Obras Públicas, especialidad en Construcciones Civiles
- Ingeniería Técnica en Informática de Gestión
- Ingeniería Técnica en Informática de Sistemas
- Ingeniería Técnica Industrial, especialidad en Electricidad
- Ingeniería Técnica Industrial, especialidad en Electrónica Industrial
- Ingeniería Técnica Industrial, especialidad en Mecánica
- Ingeniería Técnica Industrial, especialidad en Química Industrial
- Licenciatura en Ciencias de la Actividad Física y del Deporte
- Licenciatura en Traducción en Interpretación: Inglés

## 4. CENTROS, DEPARTAMENTOS E INSTITUTOS UNIVERSITARIOS DE INVESTIGACIÓN

**Edificio de Informática y Matemáticas**  
Campus Universitario de Tafira  
35017 Las Palmas de Gran Canaria  
Teléfono: 928 458 700  
Fax: 928 458 711  
www.dis.ulpgc.es



Residencia Universitaria de Tafira

### DEPARTAMENTO DE INGENIERÍA CIVIL

#### Director

Francisco Chirino Godoy (desde el 4 de noviembre de 2009)  
Orlando Maeso Fortuny (hasta el 3 de noviembre de 2009)

#### Secretario

Fidel García del Pino (desde el 4 de noviembre de 2009)  
Juan José Aznares González  
(hasta el 3 de noviembre de 2009)

#### Jefe de Servicio

Jorge Yepes Temiño (desde el 4 de noviembre de 2009)  
Francisco Macías González  
(hasta el 3 de noviembre de 2009)

#### Titulaciones en las que imparte docencia

- Ingeniería de Organización Industrial (2º ciclo)
- Ingeniería en Automática y Electrónica Industrial (2º ciclo)
- Ingeniería Industrial
- Ingeniería Química
- Ingeniería Técnica de Obras Públicas, especialidad en Construcciones Civiles
- Ingeniería Técnica de Obras Públicas, especialidad en Hidrología
- Ingeniería Técnica de Obras Públicas, especialidad en Transportes y Servicios Urbanos
- Ingeniería Técnica en Diseño Industrial
- Ingeniería Técnica en Topografía
- Ingeniería Técnica Industrial, especialidad en Electricidad
- Ingeniería Técnica Industrial, especialidad en Electrónica Industrial
- Ingeniería Técnica Industrial, especialidad en Mecánica

## 4. CENTROS, DEPARTAMENTOS E INSTITUTOS UNIVERSITARIOS DE INVESTIGACIÓN

### DEPARTAMENTO DE INGENIERÍA CIVIL (Cont.)

- Ingeniería Técnica Industrial, especialidad en Química Industrial
- Ingeniería Técnica Naval, especialidad en Estructuras Marinas
- Ingeniería Técnica Naval, especialidad en Propulsión y Servicios del Buque

**Edificio de Ingenierías**  
Campus Universitario de Tafira  
35017 Las Palmas de Gran Canaria  
Teléfono: 928 451 880  
Fax: 928 451 879  
[www.dic.ulpgc.es](http://www.dic.ulpgc.es)

### DEPARTAMENTO DE INGENIERÍA DE PROCESOS

#### **Director**

José Miguel Veza Iglesias

#### **Secretaria**

Concepción Ling Ling

#### **Jefe de Servicio**

Antonio Benítez Vega

#### **Titulaciones en las que imparte docencia**

- Ingeniería de Organización Industrial (2º ciclo)
- Ingeniería Industrial
- Ingeniería Química
- Ingeniería Técnica en Diseño Industrial
- Ingeniería Técnica Industrial, especialidad en Química Industrial

**Edificio de Ingenierías**  
Campus Universitario de Tafira  
35017 Las Palmas de Gran Canaria  
Teléfono: 928 451 876  
Fax: 928 458 975  
[www.dip.ulpgc.es](http://www.dip.ulpgc.es)

## 4. CENTROS, DEPARTAMENTOS E INSTITUTOS UNIVERSITARIOS DE INVESTIGACIÓN

### DEPARTAMENTO DE INGENIERÍA ELÉCTRICA

#### Director en funciones

Norberto Angulo Rodríguez

#### Secretario en funciones

Felipe Díaz Reyes (desde el 9 de julio de 2010)

Guillermo Hernández Lezcano (hasta el 8 de julio de 2010)

#### Jefe de Servicio en funciones

Eugenio Cruz Álamo

#### Edificio de Ingenierías

Campus Universitario de Tafira  
35017 Las Palmas de Gran Canaria  
Teléfono: 928 451 871  
Fax: 928 451 874  
www.die.ulpgc.es



Apartamentos en el Campus Universitario de Tafira

### Titulaciones en las que imparte docencia

- Ingeniería de Organización Industrial (2º ciclo)
- Ingeniería en Automática y Electrónica Industrial (2º ciclo)
- Ingeniería Industrial
- Ingeniería Química
- Ingeniería Técnica de Obras Públicas, especialidad en Construcciones Civiles
- Ingeniería Técnica de Obras Públicas, especialidad en Hidrología
- Ingeniería Técnica de Obras Públicas, especialidad en Transportes y Servicios Urbanos
- Ingeniería Técnica de Telecomunicación, especialidad en Sistemas Electrónicos
- Ingeniería Técnica de Telecomunicación, especialidad en Sistemas de Telecomunicación
- Ingeniería Técnica de Telecomunicación, especialidad en Sonido e Imagen
- Ingeniería Técnica de Telecomunicación, especialidad en Telemática
- Ingeniería Técnica en Diseño Industrial
- Ingeniería Técnica Industrial, especialidad en Electricidad
- Ingeniería Técnica Industrial, especialidad en Electrónica Industrial
- Ingeniería Técnica Industrial, especialidad en Mecánica
- Ingeniería Técnica Industrial, especialidad en Química Industrial
- Ingeniería Técnica Naval, especialidad en Estructuras Marinas
- Ingeniería Técnica Naval, especialidad en Propulsión y Servicios del Buque

## 4. CENTROS, DEPARTAMENTOS E INSTITUTOS UNIVERSITARIOS DE INVESTIGACIÓN

### DEPARTAMENTO DE INGENIERÍA ELECTRÓNICA Y AUTOMÁTICA

#### Director

Aurelio Vega Martínez

#### Secretario

Javier García García

#### Jefa de Servicio

Margarita Marrero Martín

#### Titulaciones en las que imparte docencia

- Ingeniería de Organización Industrial (2º ciclo)
- Ingeniería de Telecomunicación
- Ingeniería en Automática y Electrónica Industrial (2º ciclo)
- Ingeniería en Electrónica
- Ingeniería Industrial
- Ingeniería Química
- Ingeniería Técnica de Telecomunicación, especialidad en Sistemas Electrónicos
- Ingeniería Técnica de Telecomunicación, especialidad en Sistemas de Telecomunicación
- Ingeniería Técnica de Telecomunicación, especialidad en Sonido e Imagen
- Ingeniería Técnica de Telecomunicación, especialidad en Telemática
- Ingeniería Técnica Industrial, especialidad en Electricidad
- Ingeniería Técnica Industrial, especialidad en Electrónica Industrial
- Ingeniería Técnica Industrial, especialidad en Mecánica
- Ingeniería Técnica Industrial, especialidad en Química Industrial

- Ingeniería Técnica Naval, especialidad en Estructuras Marinas
- Ingeniería Técnica Naval, especialidad en Propulsión y Servicios del Buque



Biblioteca en el Edificio de Ingenierías

Edificio de Electrónica y Telecomunicación  
Campus Universitario de Tafira  
35017 Las Palmas de Gran Canaria  
Teléfono: 928 451 228  
Fax: 928 457 319  
[www.diea.ulpgc.es](http://www.diea.ulpgc.es)



## 4. CENTROS, DEPARTAMENTOS E INSTITUTOS UNIVERSITARIOS DE INVESTIGACIÓN

### DEPARTAMENTO DE INGENIERÍA MECÁNICA

#### Director

Óscar Martel Fuentes

#### Secretario

José M. Quintana Santana

#### Jefe de Servicio

Pedro Manuel Hernández Castellano

(desde el 3 de mayo de 2010)

Manuel Alejandro Yáñez Santana

(hasta el 2 de mayo de 2010)

#### Titulaciones en las que imparte docencia

- Ingeniería de Organización Industrial (2º ciclo)
- Ingeniería en Automática y Electrónica Industrial (2º ciclo)
- Ingeniería Industrial
- Ingeniería Técnica en Diseño Industrial
- Ingeniería Técnica Industrial, especialidad en Electricidad
- Ingeniería Técnica Industrial, especialidad en Electrónica Industrial
- Ingeniería Técnica Industrial, especialidad en Mecánica
- Ingeniería Técnica Industrial, especialidad en Química Industrial
- Ingeniería Técnica Naval, especialidad en Estructuras Marinas
- Ingeniería Técnica Naval, especialidad en Propulsión y Servicios del Buque
- Licenciatura en Ciencias del Mar

#### Edificio de Ingenierías

Campus Universitario de Tafira  
35017 Las Palmas de Gran Canaria

Teléfono: 928 451 483

Fax: 928 451 484

www.dim.ulpgc.es



Interior del Edificio Central de la Biblioteca Universitaria



### DEPARTAMENTO DE INGENIERÍA TELEMÁTICA

#### Director

José María Quintero González

#### Secretaria

Ernestina Ángeles Martel Jordán

#### Jefe de Servicio

Roberto Domínguez Rodríguez

#### Titulaciones en las que imparte docencia

- Ingeniería de Telecomunicación
- Ingeniería en Electrónica
- Ingeniería Técnica de Telecomunicación, especialidad en Sistemas Electrónicos
- Ingeniería Técnica de Telecomunicación, especialidad en Sistemas de Telecomunicación
- Ingeniería Técnica de Telecomunicación, especialidad en Sonido e Imagen
- Ingeniería Técnica de Telecomunicación, especialidad en Telemática

#### Edificio de Electrónica y Telecomunicación

Campus Universitario de Tafira  
35017 Las Palmas de Gran Canaria  
Teléfono: 928 451 379  
Fax: 928 451 380  
www.dit.ulpgc.es

### DEPARTAMENTO DE MATEMÁTICAS

#### Directora

María Belén López Brito

#### Secretario

Nicanor Guerra Quintana

#### Jefe de Servicio

Antonio Félix Suárez Sarmiento

#### Titulaciones en las que imparte docencia

- Arquitectura
- Diplomatura en Enfermería
- Ingeniería de Telecomunicación
- Ingeniería en Automática y Electrónica Industrial (2º ciclo)
- Ingeniería en Informática
- Ingeniería Industrial
- Ingeniería Química
- Ingeniería Técnica de Obras Públicas, especialidad en Construcciones Civiles
- Ingeniería Técnica de Obras Públicas, especialidad en Hidrología
- Ingeniería Técnica de Obras Públicas, especialidad en Transportes y Servicios Urbanos
- Ingeniería Técnica de Telecomunicación, especialidad en Sistemas Electrónicos
- Ingeniería Técnica de Telecomunicación, especialidad en Sistemas de Telecomunicación
- Ingeniería Técnica de Telecomunicación, especialidad en Sonido e Imagen
- Ingeniería Técnica de Telecomunicación, especialidad en Telemática
- Ingeniería Técnica en Diseño Industrial

## 4. CENTROS, DEPARTAMENTOS E INSTITUTOS UNIVERSITARIOS DE INVESTIGACIÓN

- Ingeniería Técnica en Informática de Gestión
- Ingeniería Técnica en Informática de Sistemas
- Ingeniería Técnica en Topografía
- Ingeniería Técnica Industrial, especialidad en Electricidad
- Ingeniería Técnica Industrial, especialidad en Electrónica Industrial
- Ingeniería Técnica Industrial, especialidad en Mecánica
- Ingeniería Técnica Industrial, especialidad en Química Industrial
- Ingeniería Técnica Naval, especialidad en Estructuras Marinas
- Ingeniería Técnica Naval, especialidad en Propulsión y Servicios del Buque
- Licenciatura en Ciencias de la Actividad Física y del Deporte
- Licenciatura en Ciencias del Mar
- Licenciatura en Medicina
- Licenciatura en Veterinaria
- Magisterio-Especialidad en Audición y Lenguaje
- Magisterio-Especialidad en Educación Especial
- Magisterio-Especialidad en Educación Física
- Magisterio-Especialidad en Educación Infantil
- Magisterio-Especialidad en Educación Musical
- Magisterio-Especialidad en Educación Primaria (presencial y no presencial)
- Magisterio-Especialidad en Lengua Extranjera

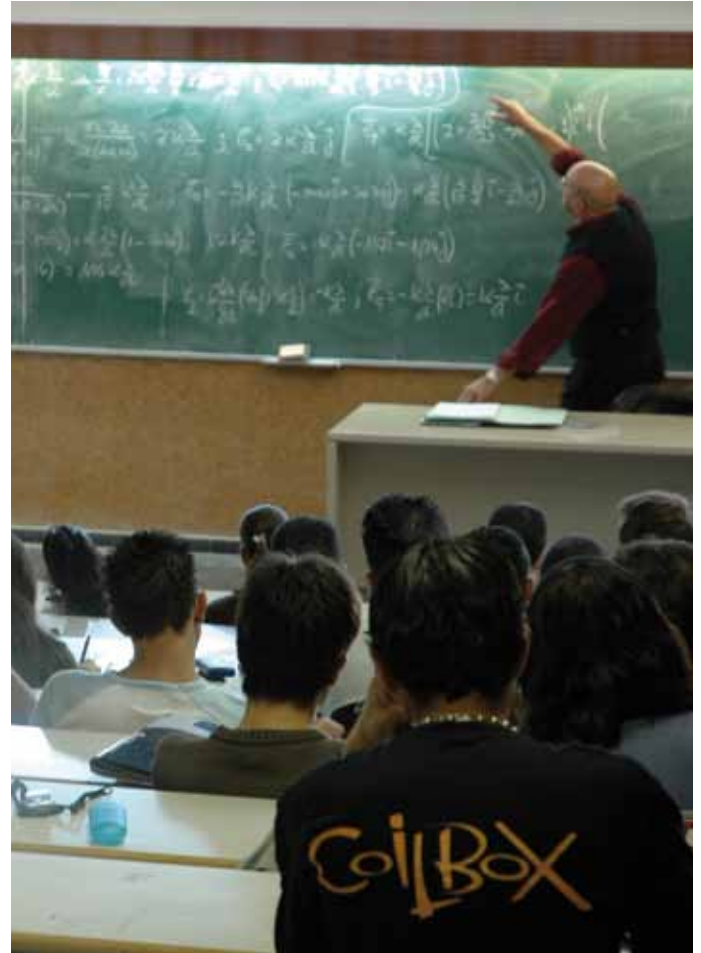

Clase en el Edificio de Ingenierías

### DEPARTAMENTO DE MÉTODOS CUANTITATIVOS EN ECONOMÍA Y GESTIÓN

#### **Director**

Jorge Vicente Pérez Rodríguez

#### **Secretario**

Emilio Gómez Déniz

#### **Jefe de Servicio**

Miguel Ángel Negrín Hernández

#### **Titulaciones en las que imparte docencia**

- Diplomatura en Ciencias Empresariales
- Diplomatura en Relaciones Laborales
- Diplomatura en Turismo
- Licenciatura en Administración y Dirección de Empresas
- Licenciatura en Economía

#### **Edificio de Ciencias Económicas y Empresariales**

Módulo D, Planta 3  
Campus Universitario de Tafiara  
35017 Las Palmas de Gran Canaria  
Teléfono: 928 451 843  
Fax: 928 458 225  
[www.dmc.ulpgc.es](http://www.dmc.ulpgc.es)

### DEPARTAMENTO DE MORFOLOGÍA

#### **Directora**

Lilián Rosa Pérez Santana

#### **Secretario**

Pedro M. Herráez Thomas

#### **Jefa de Servicio**

Encarnación Castellano Santana

#### **Titulaciones en las que imparte docencia**

- Diplomatura en Enfermería
- Diplomatura en Fisioterapia
- Grado en Ciencias de la Actividad Física y del Deporte
- Licenciatura en Ciencias de la Actividad Física y del Deporte
- Licenciatura en Medicina
- Licenciatura en Veterinaria

#### **Edificio de Ciencias de la Salud**

Trasera del Hospital Insular  
Campus Universitario de San Cristóbal  
Avenida Marítima del Sur, s/n  
35016 Las Palmas de Gran Canaria  
Teléfono: 928 451 437  
Fax: 928 453 420  
[www.dmor.ulpgc.es](http://www.dmor.ulpgc.es)

## 4. CENTROS, DEPARTAMENTOS E INSTITUTOS UNIVERSITARIOS DE INVESTIGACIÓN

DEPARTAMENTO DE PATOLOGÍA ANIMAL, PRODUCCIÓN ANIMAL,  
BROMATOLOGÍA Y TECNOLOGÍA DE LOS ALIMENTOS

### **Director**

José Manuel Molina Caballero

### **Secretario**

Miguel Batista Arteaga

### **Jefa de Servicio**

Ana Sofía Ramírez Corbera

### **Titulaciones en las que imparte docencia**

- Licenciatura en Veterinaria

### **Edificio de Veterinaria**

Campus Universitario de Montaña Cardones  
35416 Arucas  
Teléfono: 928 451 099  
Fax: 928 451 142  
[www.dpat.ulpgc.es](http://www.dpat.ulpgc.es)



Detalle del Edificio de Ciencias de la Salud

## 4. CENTROS, DEPARTAMENTOS E INSTITUTOS UNIVERSITARIOS DE INVESTIGACIÓN



Exterior del Edificio de Veterinaria

### DEPARTAMENTO DE PSICOLOGÍA Y SOCIOLOGÍA

#### **Directora**

María Olga Escandell Bermúdez

#### **Secretaria**

Rosalía Rodríguez Alemán

#### **Jefe de Servicio**

Ciro Gutiérrez Ascanio

#### **Titulaciones en las que imparte docencia**

- Arquitectura
- Diplomatura en Ciencias Empresariales
- Diplomatura en Educación Social
- Diplomatura en Enfermería
- Diplomatura en Fisioterapia
- Diplomatura en Relaciones Laborales (presencial y no presencial)
- Diplomatura en Trabajo Social (presencial y no presencial)
- Diplomatura en Turismo
- Grado en Ciencias de la Actividad Física y del Deporte
- Ingeniería de Organización Industrial (2º ciclo)
- Ingeniería de Telecomunicación
- Ingeniería en Automática y Electrónica Industrial (2º ciclo)
- Ingeniería en Electrónica
- Ingeniería en Informática
- Ingeniería Industrial
- Ingeniería Química
- Ingeniería Técnica de Obras Públicas, especialidad en Construcciones Civiles
- Ingeniería Técnica de Obras Públicas, especialidad en Hidrología
- Ingeniería Técnica de Obras Públicas, especialidad en Transportes y Servicios Urbanos

## 4. CENTROS, DEPARTAMENTOS E INSTITUTOS UNIVERSITARIOS DE INVESTIGACIÓN

- Ingeniería Técnica de Telecomunicación, especialidad en Sistemas Electrónicos
- Ingeniería Técnica de Telecomunicación, especialidad en Sistemas de Telecomunicación
- Ingeniería Técnica de Telecomunicación, especialidad en Sonido e Imagen
- Ingeniería Técnica de Telecomunicación, especialidad en Telemática
- Ingeniería Técnica en Diseño Industrial
- Ingeniería Técnica en Informática de Gestión
- Ingeniería Técnica en Informática de Sistemas
- Ingeniería Técnica en Topografía
- Ingeniería Técnica Industrial, especialidad en Electricidad
- Ingeniería Técnica Industrial, especialidad en Electrónica Industrial
- Ingeniería Técnica Industrial, especialidad en Mecánica
- Ingeniería Técnica Industrial, especialidad en Química Industrial
- Ingeniería Técnica Naval, especialidad en Estructuras Marinas
- Ingeniería Técnica Naval, especialidad en propulsión y Servicios del Buque
- Licenciatura en Administración y Dirección de Empresas
- Licenciatura en Ciencias de la Actividad Física y del Deporte
- Licenciatura en Ciencias del Mar
- Licenciatura en Derecho
- Licenciatura en Economía
- Licenciatura en Filología Hispánica
- Licenciatura en Filología Inglesa
- Licenciatura en Geografía
- Licenciatura en Historia
- Licenciatura en Medicina
- Licenciatura en Psicopedagogía (presencial y no presencial)
- Licenciatura en Traducción en Interpretación: Alemán
- Licenciatura en Traducción en Interpretación: Francés
- Licenciatura en Traducción en Interpretación: Inglés
- Licenciatura en Veterinaria
- Magisterio-Especialidad en Audición y Lenguaje
- Magisterio-Especialidad en Educación Especial
- Magisterio-Especialidad en Educación Física
- Magisterio-Especialidad en Educación Infantil
- Magisterio-Especialidad en Educación Musical
- Magisterio-Especialidad en Educación Primaria (presencial y no presencial)
- Magisterio-Especialidad en Lengua Extranjera

Edificio de Formación del Profesorado  
Campus Universitario del Obelisco  
C/ Juana de Arco, 1  
35004 Las Palmas de Gran Canaria  
Teléfono: 928 451 774  
Fax: 928 458 846  
[www.dps.ulpgc.es](http://www.dps.ulpgc.es)

## 4. CENTROS, DEPARTAMENTOS E INSTITUTOS UNIVERSITARIOS DE INVESTIGACIÓN



Edificio de Arquitectura en el Campus Universitario de Tafira

### DEPARTAMENTO DE QUÍMICA

#### Director

Miguel A. Suárez de Tangil Navarro

#### Secretaria

M. Zoraida Sosa Ferrera

#### Jefe de Servicio

Juan Muñoz Pérez de Obanos

#### Titulaciones en las que imparte docencia

- Ingeniería de Organización Industrial (2º ciclo)
- Ingeniería Industrial
- Ingeniería Química
- Ingeniería Técnica de Obras Públicas, especialidad en Construcciones Civiles
- Ingeniería Técnica de Obras Públicas, especialidad en Hidrología
- Ingeniería Técnica de Obras Públicas, especialidad en Transportes y Servicios Urbanos
- Ingeniería Técnica Industrial, especialidad en Electricidad
- Ingeniería Técnica Industrial, especialidad en Electrónica Industrial
- Ingeniería Técnica Industrial, especialidad en Mecánica
- Ingeniería Técnica Industrial, especialidad en Química Industrial
- Ingeniería Técnica Naval, especialidad en Estructuras Marinas
- Ingeniería Técnica Naval, especialidad en Propulsión y Servicios del Buque
- Licenciatura en Ciencias del Mar
- Licenciatura en Traducción en Interpretación: Alemán
- Licenciatura en Traducción en Interpretación: Francés
- Licenciatura en Traducción en Interpretación: Inglés



## 4. CENTROS, DEPARTAMENTOS E INSTITUTOS UNIVERSITARIOS DE INVESTIGACIÓN

- Licenciatura en Veterinaria
- Magisterio-Especialidad en Audición y Lenguaje
- Magisterio-Especialidad en Educación Especial
- Magisterio-Especialidad en Educación Física
- Magisterio-Especialidad en Educación Infantil
- Magisterio-Especialidad en Educación Musical
- Magisterio-Especialidad en Educación Primaria
- Magisterio-Especialidad en Lengua Extranjera

**Edificio de Ciencias Básicas**  
Campus Universitario de Tafira  
35017 Las Palmas de Gran Canaria  
Teléfono: 928 452 917  
Fax: 928 454 380  
[www.dqui.ulpgc.es](http://www.dqui.ulpgc.es)

### DEPARTAMENTO DE SEÑALES Y COMUNICACIONES

#### **Director**

Víctor Manuel Melián Santana

#### **Secretario**

Pedro José Quintana Morales

#### **Jefe de Servicio**

José Guillermo Viera Santana

#### **Titulaciones en las que imparte docencia**

- Ingeniería de Telecomunicación
- Ingeniería en Electrónica
- Ingeniería Técnica de Telecomunicación, especialidad en Sistemas Electrónicos
- Ingeniería Técnica de Telecomunicación, especialidad en Sistemas de Telecomunicación
- Ingeniería Técnica de Telecomunicación, especialidad en Sonido e Imagen
- Ingeniería Técnica de Telecomunicación, especialidad en Telemática

**Edificio de Electrónica y Telecomunicación**  
Campus Universitario de Tafira  
35017 Las Palmas de Gran Canaria  
Teléfono: 928 451 265  
[www.dsc.ulpgc.es](http://www.dsc.ulpgc.es)

## 4. CENTROS, DEPARTAMENTOS E INSTITUTOS UNIVERSITARIOS DE INVESTIGACIÓN



Parque Científico-Tecnológico de la ULPGC

### 4.3. Institutos Universitarios de Investigación

Los Institutos Universitarios de Investigación están dedicados a la investigación y a la producción científica, tecnológica, humanística o de creación artística. Dependen directamente del Consejo de Gobierno y gozan de plena competencia para establecer sus propios programas de investigación; las propuestas de colaboración o convenio con otras instituciones, públicas o privadas, que estimen oportunas; así como para establecer los mecanismos de gestión y control de sus propios recursos materiales, económicos y humanos.

A los ya existentes, se han sumado este curso académico dos nuevos institutos: el Instituto Universitario de Turismo y Desarrollo Económico Sostenible (TyDES) –Decreto 27/2010, de 11 de marzo, del Consejo de Gobierno de Canarias. BOC nº 60, de 25 de marzo de 2010- y el Instituto Universitario para el Desarrollo Tecnológico y la Innovación en las Comunicaciones (IdeTIC) –Decreto 28/2010, de 11 de marzo, del Consejo de Gobierno de Canarias. BOC nº 60, de 25 de marzo de 2010-.

## 4. CENTROS, DEPARTAMENTOS E INSTITUTOS UNIVERSITARIOS DE INVESTIGACIÓN

INSTITUTO UNIVERSITARIO DE MICROELECTRÓNICA APLICADA (IUMA)

**Director**

Antonio Núñez Ordóñez

**Director de la División  
de Tecnología Microelectrónica**

Benito González Pérez

**Director de la División de Informática Industrial**

Francisco Guerra Santana

**Gerente-Administrador**

José Francisco López Feliciano

**Secretario**

Pedro F. Pérez Carballo

**Edificio Central del Parque Científico Tecnológico**

C/. Practicante Ignacio Rodríguez s/n  
Campus Universitario de Tafira  
35017 Las Palmas de Gran Canaria  
Teléfono: 928 451 086  
Fax: 928 451 083  
Correo electrónico: [iuma@iuma.ulpgc.es](mailto:iuma@iuma.ulpgc.es)  
[www.iuma.ulpgc.es](http://www.iuma.ulpgc.es)



Parque Científico-Tecnológico de la ULPGC

## 4. CENTROS, DEPARTAMENTOS E INSTITUTOS UNIVERSITARIOS DE INVESTIGACIÓN



Centro de Biotecnología Marina en Taliarte

### INSTITUTO UNIVERSITARIO DE CIENCIAS Y TECNOLOGÍAS CIBERNÉTICAS (IUCTC)

#### **Director**

Roberto Moreno Díaz

#### **Secretario**

Alexis Quesada Arencibia (desde el 23 de julio de 2020)  
Roberto Moreno Díaz (hasta el 22 de julio de 2010)

#### **Edificio Central del Parque Científico Tecnológico**

C/. Practicante Ignacio Rodríguez s/n  
Campus Universitario de Tafira  
35017 Las Palmas de Gran Canaria  
Teléfono: 928 457 100  
Fax: 928 457 099  
Correo electrónico: mperez@ciber.ulpgc.es  
www.iuctc.ulpgc.es

### INSTITUTO UNIVERSITARIO DE SISTEMAS INTELIGENTES Y APLICACIONES NUMÉRICAS EN INGENIERÍA (IUSIANI)

#### **Director**

Antonio Falcón Martel

#### **Secretario**

Rafael Montenegro Armas

#### **Jefe de Estudios**

Modesto Castrillón Santana

#### **Edificio Central del Parque Científico Tecnológico**

C/ Practicante Ignacio Rodríguez s/n  
Campus Universitario de Tafira  
35017 Las Palmas de Gran Canaria  
Teléfono: 928 451 916  
Fax: 928 451 921  
Correo electrónico: afalcon@iusiani.ulpgc.es  
www.iusiani.ulpgc.es

## 4. CENTROS, DEPARTAMENTOS E INSTITUTOS UNIVERSITARIOS DE INVESTIGACIÓN

**INSTITUTO UNIVERSITARIO DE SANIDAD ANIMAL  
Y SEGURIDAD ALIMENTARIA (IUSA)**

**Director**

Antonio Fernández Rodríguez

**Secretaria**

Begoña Acosta Hernández

**Edificio IUSA**

Carretera de Trasmontana, s/n  
Campus Universitario de Montaña Cardones  
35416 Arucas  
Teléfono: 928 459 728  
Fax: 928 451 183  
Correo electrónico: [afernandez@dmor.ulpgc.es](mailto:afernandez@dmor.ulpgc.es)

**INSTITUTO UNIVERSITARIO PARA EL DESARROLLO TECNOLÓGICO  
Y LA INNOVACIÓN EN LAS COMUNICACIONES (IdeTIC)**

**Director accidental**

Rafael Pérez Jiménez

**Pabellón B de Telecomunicaciones - Despacho B-307**  
Campus de Tafira s/n  
35017 Las Palmas de Gran Canaria  
Teléfono: 928 457 362  
Fax: 928 400 040  
email: [secretaria@cetic.eu](mailto:secretaria@cetic.eu)

**INSTITUTO UNIVERSITARIO DE TURISMO, INNOVACIÓN  
Y DESARROLLO ECONÓMICO SOSTENIBLE (TIDES)**

**Director accidental**

Carmelo Javier León González

**Secretario accidental**

Javier de León Ledesma



Cabra en la Granja del Campus Universitario de Montaña Cardones



5

PROFESORADO



Imagen de apertura de capítulo:

Estudiantes en clase  
en la Facultad de Ciencias Jurídicas

# 5

## 5. PROFESORADO

### 5.1. Profesores en activo

Actualmente en la Universidad de Las Palmas de Gran Canaria imparten docencia Profesores, Funcionarios e Interinos o Contratados:

#### FUNCIONARIOS

109	Catedráticos de Universidad
2	Catedráticos de Universidad TP-6
8	Catedráticos de Universidad Vinculados
453	Profesores Titulares de Universidad
2	Profesores Titulares de Universidad TP-6
22	Profesores Titulares de Universidad Vinculados
1	Profesor Titular de Universidad Vinculado TP-3
2	Profesores Titulares de Universidad Vinculados TP-6
51	Catedráticos de Escuela Universitaria
218	Profesores Titulares de Escuela Universitaria
4	Profesores Titulares de Escuela Universitaria TP-6
2	Profesores Titulares de Escuela Universitaria Vinculados
6	Maestros de Taller
880	Total

#### CONTRATOS ADMINISTRATIVOS

4	Asociados a Tiempo Completo (ATC)
4	ATP-3
25	ATP-3 CS
2	ATP-4
15	ATP-6
3	ATP-6 CS
53	Total

#### CONTRATADOS LABORALES

28	ATP-3L
25	ATP-4L
5	ATP-5L
177	ATP-6L
148	ATP-3L CS
8	ATP-6L CS
28	Ayudantes Doctor
12	Ayudantes
431	Total

#### CONTRATADOS LABORALES INDEFINIDOS

159	Contratados Doctores
99	Colaboradores
258	Total

#### INTERINOS

1	Profesor Titular de Universidad Vinculado
1	Total

#### OTROS

2	Comisión de Servicios
10	Profesores Eméritos
2	Investigadores
14	Total



Prácticas en el Edificio de Veterinaria

Durante el curso 2009-2010 han tomado posesión de plazas de Profesor Funcionarios mediante Concurso Oposición los siguientes profesores:

#### TOMAS DE POSESIÓN

7	Catedráticos de Universidad
15	Profesor Titulares de Universidad
22	Total

#### EN PERIODO DE EJECUCIÓN

2	Catedráticos de Universidad Vinculados
1	Profesor Titular de Universidad Vinculado
2	Profesores Titulares de Universidad
5	Total

Por lo que se refiere al personal docente e investigador contratado, durante el curso 2009-2010 se han convocado concursos de méritos y se han cubierto diversas plazas, que se distribuyen de la siguiente manera:

#### PLAZAS CUBIERTAS POR CONCURSO DE MÉRITOS

7	Profesores Asociados a Tiempo Parcial ATP-6
5	Profesores Asociados a Tiempo Parcial ATP-3
2	Profesores Ayudantes Doctores
2	Profesores Contratados Doctores
1	Profesor Asociado a Tiempo Parcial ATP
29	Profesores Asociados a Tiempo Parcial 3 horas en Ciencias de la Salud
51	Total

## 5. PROFESORADO

### 5.2. Profesores jubilados en el curso académico

- Salvador Alemán Méndez  
(Departamento de Enfermería)
- Santiago Castillo Santana  
(Departamento de Ingeniería Mecánica)
- Francisco Dávila Hernández  
(Departamento de Ingeniería Mecánica)
- Luis Doreste Chirino  
(Departamento de Expresión Gráfica y Proyectos Arquitectónicos)
- Ángela García Cabrera  
(Departamento de Psicología y Sociología)
- Francisco García-Ormaechea Quero  
(Departamento de Construcción Arquitectónica)
- Juan María Hernández Romero  
(Departamento de Ciencias Médicas y Quirúrgicas)
- Julio Machargo Salvador  
(Departamento de Psicología y Sociología)
- Francisco Ortega Andrade  
(Departamento de Construcción Arquitectónica)
- Ángeles Pazos Lobón  
(Departamento de Filología Moderna)
- José Ramón Poch Villar  
(Departamento de Ingeniería Mecánica)
- Juan Rodríguez Castro  
(Departamento de Ingeniería Mecánica)
- Sebastián Suárez Gil  
(Departamento de Ingeniería Telemática)



Profesor en un aula del Edificio de Ingenierías



Clase en el Campus del Obelisco

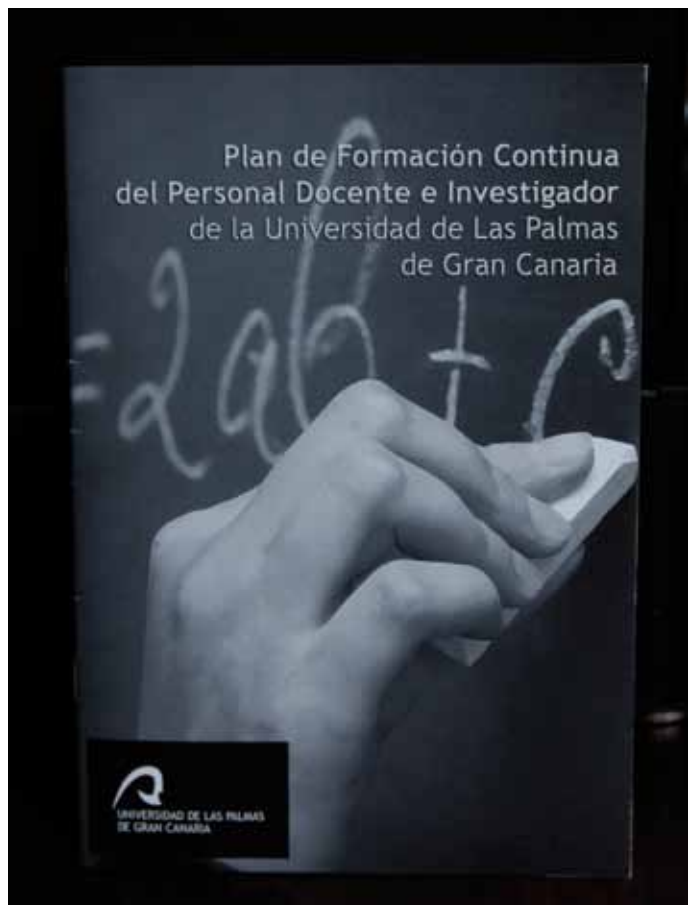

Folleto del Plan de Formación Continua del Personal Docente e Investigador

### 5.3. Plan de Formación Continua

Durante el curso 2009-2010 se ha puesto en marcha el *Plan de Formación Continua del Personal Docente e Investigador* (PFCPDI) como uno de los instrumentos fundamentales que la Universidad de Las Palmas de Gran Canaria pone a disposición de su profesorado para apoyar la mejora de la actividad docente, investigadora y de gestión. Este PFCPDI se ha configurado a partir de la propuesta del Vicerrectorado de Profesorado y de las realizadas por los representantes de las organizaciones sindicales, Junta de Personal Docente e Investigador y Comité de Empresa del Personal Docente e Investigador Laboral, durante la negociación realizada durante el último trimestre del año 2009.

El PFCPDI comprende la *Formación Inicial*, destinada a los profesores de reciente contratación (los que llevan menos de tres años como docentes en la ULPGC), y la Formación Permanente, dirigida al profesorado consolidado.

La oferta de *Formación Inicial* se ha impartido entre octubre y noviembre de 2009 con la siguiente estructura:



## 5. PROFESORADO

La oferta de *Formación Permanente* se ha impartido de octubre a julio de 2009 con la siguiente estructura:



Los cursos que se han ofrecido suman un total de 140 horas en la “Formación Genérica” y 130 horas en la “Formación Específica”.

Asimismo, en el marco del PFCPDI se ha presentado para su certificación por la ACECAU, el título propio de *Experto en Docencia Universitaria*, que podrán obtener los profesores que hayan cursado 200 horas en *Formación Permanente*, de las que 120 deberán realizarse en “Formación Genérica” y 80 en “Formación Específica”. De las 120 horas de “Formación Genérica”, se deberán cursar, como mínimo, 10 horas de Formación para el EEES, 28 de Formación Psicopedagógica y 12 en Formación en TIC.

La acogida del PFCPDI ha sido muy satisfactoria y se han cubierto todas las plazas de ofrecidas (50 en la mayoría de los cursos) y, en algunos casos, la demanda ha sido tan importante que se ha duplicado el número de plazas.



Clase en la Facultad de Veterinaria







# 6

## PERSONAL DE ADMINISTRACIÓN Y SERVICIOS

Imagen de apertura de capítulo:

Personal en el Edificio de Humanidades

# 6

## 6. PERSONAL DE ADMINISTRACIÓN Y SERVICIOS

### 6.1. Plantilla actual del Personal de Administración y Servicios (PAS)

#### FUNCIONARIOS

282	Funcionarios de carrera
72	Funcionarios interinos
354	Total

#### LABORALES

309	Laborales fijos
117	Laborales contratados
426	Total

#### BAJAS

5	Funcionarios
1	Laborales
6	Total

### 6.2. Formación

#### NÚMERO E IMPORTE DE LAS AYUDAS DE FORMACIÓN DEL PAS

304	Solicitudes
315	Ayudas concedidas
90.218,80 €	Importe total de las Ayudas

#### CURSOS DE FORMACIÓN (a cargo del Plan de Formación)

16	Cursos del Plan de Formación del PAS. Estos cursos contaron con 159 personas.
10	Cursos del Plan de Formación del PAS para la adaptación al Espacio Europeo de Educación Superior y cursos de Calidad. Estos cursos contaron con 391 asistentes.
6	Cursos de formación del PAS (informática, gestión administrativa y presupuestaria, salud laboral, prevención de riesgos laborales...). En estos cursos participaron 120 asistentes miembros del PAS.

### 6.3. Personal de Administración y Servicios jubilado en el curso académico

- Carlos Álamo Ortega
- Ana María Fabra Erdozain
- Concepción de los Ángeles Blasco Vázquez
- Delia López Martín
- Javier González Pérez



7

ESTUDIANTES

Imagen de apertura de capítulo:

Estudiantes realizando las pruebas de la PAU

# 7

## 7. ESTUDIANTES

### 7.1. Alumnos matriculados

En el siguiente cuadro puede verse el número de alumnos matriculados en el curso 2009-2010:

#### Alumnos matriculados

20.616	Primer y Segundo Ciclo
223	Titulaciones Propias de Grado
340	Másteres Oficiales
686	Programas de Doctorado (no EEES)
28	Programas de Doctorado EEES
225	Másteres y Expertos Propios
1.472	Titulaciones de Teleformación
442	Programas Formativos Especiales
339	Peritia et Doctrina
66	Diploma de Estudios Europeos
4.254	Cursos de Extensión Universitaria
290	Cursos de Acción Social
1.582	Cursos y Talleres Culturales

#### Alumnos Curso Acceso para Mayores

1.379	Matriculados en el curso
773	Presentados a la prueba de acceso
13	Arquitectura e Ingenierías
176	Artes y Humanidades
7	Ciencias
92	Ciencias de la Salud
180	Ciencias Sociales y Jurídicas
468	Alumnos aptos en la prueba de acceso



Conferencia de Richard Stallman, fundador del software libre





Estudiante recibiendo uno de los Premios a la Excelencia Académica de la Fundación Mapfre Guanarteme

### Alumnos Curso Acceso para Mayores de 45 años

131	Matriculados para la prueba de acceso
77	Alumnos presentados a la prueba de acceso
62	Alumnos aptos en la prueba de acceso

### 7.2. Premios

#### 7.2.1. Premios Nacionales a la Excelencia en el Rendimiento Académico Universitario

Por Resolución de 29 de abril de 2010 de la Secretaría General de Universidades del Ministerio de Educación (BOE nº 108, de 4 de mayo de 2010) se publicó el listado de estudiantes galardonados con los Premios Nacionales a la Excelencia en el Rendimiento Académico Universitario correspondiente al curso 2007-2008.

Entre los premiados se encuentran los siguientes estudiantes de la Universidad de Las Palmas de Gran Canaria:

**Laila Domínguez Suárez**

Licenciatura en Psicopedagogía

*Primer premio*

**Pablo Alberto Hernández Triana**

Licenciatura en Geografía

*Primer premio*

**Jéssica Harsha Bachani Pardasani**

Magisterio

*Segundo premio*

**Lorena Pernas da Silva**

Diplomatura en Turismo

*Segundo premio*

## 7. ESTUDIANTES

### 7.2.2. Premios otorgados por la Fundación Mapfre Guanarteme

Como en cursos anteriores, la Fundación Mapfre Guanarteme concedió los Premios a la Excelencia Académica a los mejores expedientes en los estudios de Derecho, Economía, Dirección y Administración de Empresas e Ingeniería Industrial.

Los estudiantes premiados por sus expedientes del curso anterior (2008-2009) fueron:

- **Luis Manuel Marco Cañada**, de la Licenciatura en Derecho, con una nota de 9,056.
- **Elena Rodríguez Santana**, de la Licenciatura de Economía, con una nota de 9,353.
- **Zai Jian Jia Li**, de la Licenciatura en Administración y Dirección de Empresas, con una nota de 8,893.
- **Carmelo Javier Muñoz Ruiz**, de Ingeniería Superior Industrial, con una nota de 8,002.

### 7.2.3. Premios Extraordinarios Fin de Título otorgados por la ULPGC

#### A) PREMIADOS POR TITULACIÓN

##### *Rama de Arte y Humanidades*

##### **Pablo Castellano Alonso**

Licenciado en Historia  
Facultad de Geografía e Historia

##### **Yanira Yesenia Cano Naranjo**

Licenciada en Filología Hispánica  
Facultad de Filología

##### **Nisamar Pérez Rodríguez**

Licenciada en Traducción e Interpretación Inglés  
Facultad de Traducción e Interpretación

##### **Carolina Ferreira García**

Licenciada en Traducción e Interpretación Francés  
Facultad de Traducción e Interpretación

##### **Alexandra Santamaría Urbieto**

Máster Universitario en Español y su Cultura: Desarrollos Profesionales y Empresariales  
Facultad de Traducción e Interpretación

##### *Rama de Ciencias*

##### **Maxil Castrillejo Iridoy**

Licenciado en Ciencias del Mar  
Facultad de Ciencias del Mar

##### **Francisco José Martínez Castellanos**

Máster Universitario en Gestión Costera  
Facultad de Ciencias del Mar

##### *Rama de Ciencias de la Salud*

##### **Marta Blanco Nuez**

Licenciada en Medicina  
Facultad de Ciencias de la Salud

##### **Fabián Morales Vega**

Diplomado en Fisioterapia  
Facultad de Ciencias de la Salud

##### **Alba García Caballero**

Diplomada en Enfermería  
Facultad de Ciencias de la Salud



Estudiantes galardonados con el premio a los mejores expedientes

*Rama de Sociales y Jurídicas*

**Ana Vanessa Alemán García**

Licenciada en Ciencias de la Actividad Física y el Deporte  
Facultad de Ciencias de la Actividad Física y el Deporte

**María del Carmen Martínez Mora**

Maestra, especialidad Educación Primaria (No Presencial)  
Estructura Teleformación ULPGC

**María Belén Ramírez Estévez**

Diplomada en Trabajo Social (No Presencial)  
Estructura Teleformación ULPGC

**Luis Ramón Caraballo Caraballo**

Diplomado en Relaciones Laborales (No Presencial)  
Estructura Teleformación ULPGC

**Birthe Heidrun Sigrid Sack**

Diplomada en Turismo (No Presencial)  
Estructura Teleformación ULPGC

**Francisco Martín Ruiz**

Licenciado en Psicopedagogía Campus Virtual (No Presencial)  
Estructura Teleformación ULPGC

**Mencey Rodríguez Barrios**

Diplomado en Turismo (Lanzarote)  
Escuela Universitaria Adscrita de Turismo de Lanzarote

**Ángel Jesús Sosa Pérez**

Licenciado en Psicopedagogía  
Facultad de Formación del Profesorado

**Yurena Cardona Padrón**

Diplomada en Educación Social  
Facultad de Formación del Profesorado

## 7. ESTUDIANTES

### **María Sayuri Tirado García**

Maestra, especialidad Educación Infantil  
Facultad de Formación del Profesorado

### **Elvis Roberto Suárez Perdomo**

Maestro, especialidad Educación Física  
Facultad de Formación del Profesorado

### **Yolanda García de la Fe**

Maestra, especialidad Educación Primaria  
Facultad de Formación del Profesorado

### **Desireé Benítez Alonso**

Maestra, especialidad Educación Especial  
Facultad de Formación del Profesorado

### **Elena Álamo Jiménez**

Maestra, especialidad Lengua Extranjera  
Facultad de Formación del Profesorado

### **Jezabel Rodríguez Pérez**

Maestra, especialidad Audición y Lenguaje  
Facultad de Formación del Profesorado

### **Alejandro Luciano de Diego Rodríguez**

Diplomado en Turismo  
Facultad de Ciencias Económicas y Empresariales

### **Namrata Ahuja Khiantani**

Licenciado en Administración y Dirección de Empresas  
Facultad de Ciencias Económicas y Empresariales

### **Elena Rodríguez Santana**

Licenciada en Economía  
Facultad de Ciencias Económicas y Empresariales

### **Isabel Gutiérrez Santana**

Licenciada en Derecho  
Facultad de Ciencias Jurídicas

### **Carla Márquez Rodríguez**

Diplomada en Trabajo Social  
Facultad de Ciencias Jurídicas

*Rama de Ingeniería y Arquitectura*

### **Enrique Fernández Perdomo**

Ingeniero en Informática  
Facultad de Informática

### **Alberto Rosselló Rodríguez**

Ingeniero Técnico en Informática de Gestión  
Escuela Universitaria de Informática

### **Daniel Alfonso Bravo Cruz**

Ingeniero Técnico en Informática de Sistemas  
Escuela Universitaria de Informática

### **Lara Villanueva González**

Ingeniera de Telecomunicación  
Escuela Técnica Superior de Ingeniería de  
Telecomunicación

### **Nerea Cuervo Rodríguez**

Ingeniera Técnica de Telecomunicación, especialidad en  
Sonido e Imagen  
Escuela Universitaria de Ingeniería Técnica de  
Telecomunicación

### **Carmelo Javier Muñoz Ruiz**

Ingeniero Industrial  
Escuela Técnica Superior de Ingeniería Industrial

### **Zaida Cristina Ortega Medina**

Ingeniera Químico  
Escuela Técnica Superior de Ingeniería Industrial

### **Boutaina Chekrouni El Younsi**

Ingeniera Técnica en Diseño Industrial  
Escuela Universitaria Politécnica



Premiado por la Cátedra Endesa al mejor Proyecto Fin de Carrera

### **Ivonne Sarmiento Melián**

Ingeniera Técnica Industrial, especialidad en Electricidad  
Escuela Universitaria Politécnica

### **Zarina María Miranda González**

Ingeniera Técnica Industrial, especialidad en Electrónica Industrial  
Escuela Universitaria Politécnica

### **Miriam del Carmen Perdomo Castro**

Ingeniera Técnica Industrial, especialidad en Química Industrial  
Escuela Universitaria Politécnica

### B) PREMIADOS POR RAMA

#### **Pablo Castellano Alonso**

Rama de Arte y Humanidades

#### **Maxi Castrillejo Iridoy**

Rama de Ciencias

#### **Marta Blanco Nuez**

Rama de Ciencias de la Salud

#### **Elena Rodríguez Santana**

Rama de Sociales y Jurídicas

#### **Miriam del Carmen Perdomo Castro**

Rama de Ingeniería y Arquitectura

## 7. ESTUDIANTES

### 7.3. Becas y ayudas

#### 7.3.1. Becas y Ayudas al Estudio del Ministerio de Educación

##### CONVOCATORIA DE CARÁCTER GENERAL Y MOVILIDAD: PRIMER Y SEGUNDO CICLO, GRADO, MÁSTERES OFICIALES Y ACCESO MAYORES DE 25 AÑOS Centros

5.534	Becarios con exención de tasas académicas
3.640.755,07€	Importe de ayudas
4.901	Becarios (con cuantías económicas)
9.272.000,50€	Importe de las ayudas

##### BECAS DE COLABORACIÓN EN DEPARTAMENTOS

53	Becarios (con cuantías económicas)
143.100€	Importe de las ayudas

##### BECAS DE MÁSTERES PARA DESEMPLEADOS

15	Becarios con exención de tasas académicas
22.589,03€	Importe de las ayudas

##### BECAS DE MOVILIDAD "SENECA"

123	Becarios (con cuantías económicas)
572.600€	Importe de las ayudas

#### 7.3.2. Becas del Gobierno Vasco

##### BECAS

7	Becarios con exención de matrícula
28.059€	Importe de las ayudas

##### BECAS

7	Becarios (con cuantías económicas)
5.626,88 €	Importe de las ayudas

#### 7.3.3. Becas de la Comunidad Autónoma de Canarias

##### BECAS Y AYUDAS DE LA COMUNIDAD AUTÓNOMA DE CANARIAS

920	Becarios con exención de matrícula
699.608,56€	Importe de las ayudas
693	Becarios con ayudas para material docente, desplazamiento, transporte y alojamiento
1.442.866,88€	Importe de las ayudas
959	Ayudas concedidas entre ambos componentes

#### 7.3.4. Becas de Movilidad

##### BECAS DE MOVILIDAD

499	Becarios (con cuantías económicas)
636.617,66€	Importe de las ayudas

#### 7.3.5. Becas de Excelencia (BOC nº52, 16 de marzo de 2010)

##### BECAS DE EXCELENCIA

68	Becarios
204.000€	Importe de las ayudas

7.3.6. Becas de la ULPGC

**BECAS DE COLABORACIÓN**

96	Becarios en Servicios, Aulas y otras Instituciones
260.182€	Importe de las ayudas
32	Becarios en Bibliotecas
61.140€	Importe de las ayudas
13	Becarios en Servicio de Deportes
25.938€	Importe de las ayudas
124	Becarios en Centros e Institutos Universitarios
227.062€	Importe de las ayudas
81	Becarios en Departamentos
112.297€	Importe de las ayudas
39	Becas de colaboración en la preinscripción y matriculación
20.125€	Importe de las ayudas

**AYUDAS**

38	Becas en Cursos de Idiomas
19.000 €	Importe de las ayudas
2.500	Becas bordas fin de carrera
36.000€	Importe de las ayudas
39	Ayudas de Cursos y Prácticas
20.700€	Importe de las ayudas
481	Ayudas a residencias
604.464,93€	Importe de las ayudas
462	Aportación Seguro Médico Erasmus
17.565,24€	Importe de las ayudas
115	Otras becas y ayudas
63.271,50€	Importe de las ayudas
4.020	Total Becas Ayudas concedidas
1.467.627,67€	Importe total

**RESUMEN CURSO 2009-2010**

5.725	Becarios del Ministerio de Educación
13.651.044,60€	Importe de las ayudas
1.526	Becarios de la Comunidad Autónoma de Canarias
2.983.093,10€	Importe de las ayudas
7	Becarios del Gobierno Vasco
33.685,88€	Importe de las ayudas
4.020	Becarios de la Universidad de Las Palmas de Gran Canaria
1.467.627,67€	Importe de las ayudas
11.278	Total Becarios
18.135.451,25€	Importe de las ayudas

**Importe Total de las Becas**

**y Ayudas concedidas en el Curso 2009-2010**

18.135.451,25 euros



## 7. ESTUDIANTES



Inauguración de la Feria del Estudiante

### 7.4. Dirección de Servicios al Estudiante

Desde la Dirección de Servicios al Estudiante se han elaborado distintas guías dirigidas a informar a los estudiantes universitarios y preuniversitarios, entre ellas la Guía de Titulaciones y Servicios de la ULPGC, la Guía de Acceso, la Guía Fácil del Estudiante y la Guía del Estudiante de la ESO.

Por otra parte, se ha participado en diversas ferias para dar a conocer la oferta educativa de la Universidad de Las Palmas de Gran Canaria, tales como la Feria Aula, Muestra de las Profesiones Canarias, Unitour -tanto en su edición de Gran Canaria como de Tenerife y de Madrid-, Feria de las Universidades Europeas en Verona (Job & Orienta), entre otras.

La actividad con los centros de Secundaria de todas las islas ha sido muy intensa. Se han impartido charlas a los orientadores de las siete islas, así como a cerca de 5.000 estudiantes de Bachillerato y Ciclos Formativos de Grado Superior, y a padres y madres interesados, para que conozcan la Universidad y sus servicios. También, en colaboración con las Escuelas y Facultades de la ULPGC, se han impartido charlas en numerosos centros para dar a conocer las diferentes titulaciones.

De igual modo, se organizó una nueva edición de la Jornada de Puertas Abiertas, con una mayor participación de estudiantes de otras islas. La valoración de los orientadores y estudiantes asistentes ha sido muy positiva.

Se ha designado a la ULPGC como sede del próximo encuentro internacional de los servicios de información y orientación universitarios, que se celebrará en la sede institucional de la ULPGC en el mes de noviembre de 2010.

## 7.5. Dirección de Atención Psicosocial

### 7.5.1. Agenda Psicosocial

Se ofertan actividades a toda la comunidad universitaria y a externos a la ULPGC, con el fin de preparar y enseñar el manejo de habilidades y destrezas psicológicas y pedagógicas que contribuyan a mejorar el bienestar general.

Estas actividades, en forma de cursos, charlas y talleres, son impartidos por la Asociación “Caminando” y tratan temas como técnicas de estudio, comunicación, ansiedad, estrés, relaciones interpersonales, etc. En este curso se han ofertado 10 talleres.

### 7.5.2. Gabinete Psicopedagógico

La atención psicopedagógica presta un servicio individual o grupal para el estudiante que necesita desarrollar estrategias de autoaprendizaje apropiadas a las exigencias de los estudios que cursa y para el estudiante que requiera potenciar algunos recursos intelectuales, académicos o personales para mejorar su rendimiento académico.

También forman parte de esta área la información, el asesoramiento y la instrucción del profesorado sobre herramientas y habilidades básicas de identificación de problemáticas psico-educativas.

Durante el presente curso académico se han atendido a 16 estudiantes, en terapia individual, y se ha trabajado con un grupo de 10 estudiantes en terapia grupal. Asimismo, se ha facilitado asesoramiento y apoyo a dos profesores.

## 7.6. Dirección de Acceso

Durante el curso 2009-2010 la Dirección de Acceso ha llevado a cabo diversas acciones encaminadas al acceso a la Universidad por parte de diversos colectivos.

Por una parte, se ha organizado y desarrollado el proceso de Acceso a la Universidad para el colectivo de Bachillerato (PAU), y se ha llevado a cabo la Coordinación General con los organismos implicados. En este ámbito, las actividades principales han sido:

- Participación en la Comisión Organizadora (COPAU).
- Participación en la composición de las distintas Subcomisiones de Materias.
- Organización y realización de las Pruebas de Acceso (PAU).
- Ejecución del Convenio con la República de Cabo Verde para la realización de la PAU.
- Asistencia a foros nacionales para la puesta a punto del Real Decreto 1.892/2008 (Madrid, Pamplona, Valencia y Sevilla).

Por otra parte, se ha organizado y desarrollado el procedimiento especial de acceso a la ULPGC para el colectivo de Mayores de 25 Años. Las líneas de actuación en este apartado han sido las siguientes:

- Modificación del Reglamento vigente por el que se crea un Área General de Acceso.
- Inclusión del Centro de Adeje (Tenerife) en la red de centros externos.
- Organización y realización de las pruebas de acceso.
- Convocatoria del Curso Preparatorio para Mayores de 25 años y para Mayores de 45 años, de acuerdo con la nueva normativa.

## 7. ESTUDIANTES

- Elaboración de diversas publicaciones:
  - En la colección de “Manuales de Acceso” se ha publicado el de Biología y el de Matemáticas Especiales, así como un manual conjunto de Lengua Castellana y Comentario de Textos para Mayores de 45 años.
  - En relación con las guías didácticas, se ha publicado la séptima, la octava y la novena edición. En la guía didáctica se recogen las programaciones de todas las materias del curso. Asimismo, se ha editado por primera vez la guía didáctica para Mayores de 45 años.
- Iniciación de la adaptación del Reglamento de Acceso por criterios de edad a la ULPGC a la luz de la nueva legislación.
- Difusión de información a los Centros adscritos sobre la nueva ordenación del acceso por criterios de edad.
- Mantenimiento de reuniones conjuntas con el profesorado del Curso Preparatorio, los directivos de los Centros adscritos y el Vicerrectorado de Estudiantes y Extensión Universitaria para la información sobre la nueva ordenación del acceso por criterios de edad.

### 7.7. Dirección de Orientación Formativa

#### 7.7.1. Observatorio de Empleo de la ULPGC

En el curso 2009-2010, segundo año de trabajo del Observatorio de Empleo de la ULPGC, se han consolidado diversas acciones en la continua investigación de la empleabilidad de los titulados universitarios y, por otro lado, se han desarrollado otras nuevas que han mejorado la información que en estos momentos posee este Observatorio generando un amplio volumen de información para crear un banco de datos donde resida toda la informa-



Estudiantes en las pruebas de la PAU

ción que se puede recabar sobre la empleabilidad de los titulados universitarios desde todos los puntos de vista (egresados, empleadores, emprendedores, profesores, estudiantes, demandas sociales y económicas...).

Así, durante este curso académico el Observatorio de Empleo ha trabajado en dos líneas:

- Alimentando ese banco de datos, mediante:
    - El cruce de datos con el Observatorio de Empleo del Gobierno de Canarias (Obecan).
    - Encuestas a empresas.
    - Encuestas a emprendedores.
    - Encuestas a egresados sobre competencias transversales.
    - Encuestas a los asistentes al Foro de Empleo.
  - Difundiendo los análisis realizados mediante:
    - El “Informe de inserción laboral de los egresados de la ULPGC 2003/06”. Uno general y otro por ramas de conocimiento.
    - El Boletín de Empleo “Observaempleo”.
    - La formación universitaria en la ULPGC y el Empleo.
- Las publicaciones realizadas son:
- . Estrategias de Inserción Laboral
  - . Trayectoria Laboral
  - . El Emprendedor de la ULPGC

Además, y dentro de los trabajos realizados en el grupo de empleo de la Red Universitaria Nacional para Asuntos Estudiantiles (RUNAE), este Observatorio ha participado en la elaboración del modelo de Boletín de Empleo, posteriormente utilizado por el resto de universidades españolas.

### 7.7.2. Servicio de Orientación Laboral de la ULPGC

Se ha completado el tercer año de andadura del Servicio de Orientación Laboral, por el que ya han pasado más de 2.000 universitarios. Durante el curso 2009-2010 han hecho uso de este servicio 685 alumnos, de los cuales 561 se han inscrito en el programa formativo *ITINERA*, consistente en una serie de tutorías individualizadas, talleres, encuentros sectoriales y sesiones grupales, que ayuda a los participantes a adquirir habilidades y competencias que les facilite su empleabilidad. 354 alumnos han concluido el programa en junio de 2010, y 210 estudiantes se han insertado en el mercado laboral.

La cuarta edición del Programa *ITINERA* se ha iniciado en junio de 2010.

### 7.7.3. VII Foro del Empleo de la ULPGC

Durante los días 22 y 26 de marzo ha tenido lugar el VII Foro de Empleo Universitario, dentro del que se realizaron una serie de actividades formativas para abordar diferentes temáticas como: *Otras salidas profesionales para estudiantes de las ramas de Humanidades y Sociales; Prácticas en empresas y empleo universitario; Procesos de selección en las grandes empresas; Inventa tu futuro laboral: emprende.*

Dentro del mismo Foro, las empresas e instituciones asistentes llevaron a cabo la muestra de stands, presentación y recogida de más de 3.000 *currículum vitae*.

## 7. ESTUDIANTES

### 7.7.4. Fomento de la emprenduría

Bajo el lema *Emprende ULPGC* se han llevado a cabo importantes acciones destinadas al fomento de la emprendeduría entre universitarios y titulados universitarios, entre las que destacan:

- La Cátedra Banca Jóvenes emprendedores de la ULPGC, que ha realizado acciones formativas como el *III Encuentro del Emprendedor Universitario*, la *3ª Jornada de Emprendeduría y Empezar en lo social*. Otra acción importante desarrollada por la Cátedra es la elaboración de la *Guía Fácil del Joven Emprendedor en Canarias*, que, tras el importante éxito de acogida de la primera edición, ya ha publicado una nueva, actualizada en octubre de 2009.
- Finalización de la VII Edición del Programa de Apoyo a la Creación y Consolidación de Empresas e inicio de la VIII Edición, en colaboración con la Fundación Universitaria de Las Palmas, en la que se han inscrito más de 80 estudiantes y titulados. Como fruto de este programa hay más de 20 empresas viables en funcionamiento.
- Se está trabajando de forma coordinada con la Sociedad de Promoción Económica de Gran Canaria (SPEGC) para acercar el *Programa Tecnova GC* a todos los estudiantes de carreras técnicas de la ULPGC y hacer de la emprendeduría universitaria un eje clave de actuación del Vicerrectorado de Estudiantes y Extensión Universitaria, a través de la Dirección de Orientación Formativa.
- Se ha celebrado la *VII edición del Concurso EOI (Escuela de Organización Industrial) del Emprendedor Universitario*.
- Se ha realizado la segunda edición del Concurso Uniprojecta, fruto de la colaboración entre Universia y el grupo de empleo de la RUNAE. El Vicerrector de



Estudiantes en el Edificio de Ciencias Básicas

Estudiantes y Extensión Universitaria de la ULPGC forma parte del jurado de este importante concurso nacional de emprendeduría estudiantil.

- Se ha colaborado con la Dirección General de Promoción Económica del Gobierno de Canarias para realizar, con motivo del día del emprendedor del Gobierno de Canarias, el *Concurso de ideas empresariales del estudiante universitario*.

#### 7.7.5. Participación en redes de empleo

La ULPGC, en su apuesta por el empleo, pretende estar en sintonía con la labor que se está realizando en el resto de la universidades españolas y, en este sentido, forma parte desde finales del 2007 del *Grupo de empleo de la RUNAE*, siendo el Vicerrector de Estudiantes y Extensión Universitaria de la ULPGC coordinador del subgrupo 1 de prácticas. Este subgrupo ha mantenido varias reuniones de trabajo desde marzo de 2009, a las que han asistido una media de 30 universidades españolas, las cuales han concluido con la redacción del documento: *Principios Orientadores de las Prácticas Externas*, que recoge los aspectos más relevantes de lo que deben ser las prácticas externas en el EEES. Este documento ha sido aprobado por el plenario de RUNAE en junio de 2010.

Dentro de esta misma línea de trabajo colaborativo, la Directora de Orientación Formativa ha asistido a las *X Jornadas de Servicios Universitarios de Empleo de la RUNAE*, celebrado en la Universidad de Valladolid entre el 5 y 7 de mayo, y también a la *II Jornada de Empleo y Universidad*, celebradas en la Universidad de Oviedo del 10 al 11 de junio de 2010.

Por otra parte, la ULPGC también está integrada en la Red de Cátedras Bancaja Jóvenes emprendedores universitarios. Como miembros activos de la misma, la Directora de Orientación Formativa, en representación de la Cátedra Bancaja jóvenes emprendedores de la ULPGC, ha acudido a la *II reunión de Cátedras Bancaja* de toda España, donde se tomaron acuerdos sobre futuras actuaciones de la red de cátedras.

#### 7.8. Dirección de Extensión Universitaria y Coordinación

Las acciones principales llevadas a cabo desde la Dirección de Extensión Universitaria y Coordinación durante el curso académico 2009-2010 han sido las siguientes:

- Organización, dirección y desarrollo del Programa Formativo Especial *Peritia et Doctrina* en Lanzarote.
- Implantación del Programa “Diploma de Estudios Europeos” en Gran Canaria.
- Organización, dirección y desarrollo de los Programas de *Peritia et Doctrina* y Diploma de Estudios Canarios en Fuerteventura.
- Mejora de la gestión y potenciación de los cursos de Extensión Universitaria ofertados por la ULPGC.
- Mantenimiento, dentro de la Extensión Universitaria, de los cursos gratuitos del Plan de Empleo Universitario.
- Dirección de los cursos de extensión universitaria en colaboración con el Cabildo de Fuerteventura.
- Organización y celebración de los cursos y talleres en el marco del Campus de Verano de Lanzarote en colaboración con el Cabildo de Lanzarote.
- Dirección y desarrollo del Campus de Estudios Canarios “Nestor Álamo”, en colaboración con el



## 7. ESTUDIANTES

Ayuntamiento de Santa M<sup>a</sup> de Guía, para la celebración de Cursos y Talleres de Extensión Universitaria.

- Colaboración en la organización y celebración de los cursos del Campus de Verano de La Gomera.



Estudiante en la Biblioteca de Humanidades



Estudiantes en el Edificio de Electrónica y Telecomunicación





8

ENSEÑANZAS

Imagen de apertura de capítulo:

Estudiantes en laboratorio  
en el Edificio de Humanidades

8

## 8. ENSEÑANZAS

### 8.1. Titulaciones Oficiales

#### 8.1.1. Diplomaturas, Grados y Licenciaturas

##### **Facultad de Filología**

- Licenciado en Filología Hispánica.
- Licenciado en Filología Inglesa.

##### **Facultad de Geografía e Historia**

- Graduado en Geografía y Ordenación del Territorio.
- Graduado en Historia.
- Licenciado en Geografía (Plan a extinguir).
- Licenciado en Historia (Plan a extinguir).

##### **Facultad de Traducción e Interpretación**

- Graduado en Traducción e Interpretación Inglés - Alemán.
- Graduado en Traducción e Interpretación Inglés - Francés.
- Licenciado en Traducción e Interpretación: Alemán (Plan a extinguir).
- Licenciado en Traducción e Interpretación: Francés (Plan a extinguir).
- Licenciado en Traducción e Interpretación: Inglés (Plan a extinguir).

##### **Facultad de Ciencias Médicas y de la Salud**

- Diplomado en Fisioterapia.
- Diplomado en Enfermería.
- Licenciado en Medicina.

##### **Facultad de Ciencias Médicas y de la Salud - Sección Lanzarote**

- Diplomado en Enfermería.

##### **Facultad de Ciencias Médicas y de la Salud - Sección Fuerteventura**

- Diplomado en Enfermería.

##### **Facultad de Ciencias del Mar**

- Licenciado en Ciencias del Mar.

##### **Facultad de Veterinaria**

- Licenciado en Veterinaria.

##### **Facultad de Formación del Profesorado**

- Diplomado en Educación Social.
- Licenciado en Psicopedagogía (2º ciclo).
- Maestro, especialidad Audición y Lenguaje.
- Maestro, especialidad Educación Especial.
- Maestro, especialidad Educación Física.
- Maestro, especialidad Educación Infantil.
- Maestro, especialidad Educación Musical.
- Maestro, especialidad Educación Primaria.
- Maestro, especialidad Lengua Extranjera.

##### **Facultad de Ciencias de la Actividad Física y del Deporte**

- Graduado en Ciencias de la Actividad Física y del Deporte.
- Licenciado en Ciencias de la Actividad Física y del Deporte (Plan a extinguir).

##### **Facultad de Ciencias Jurídicas**

- Licenciado en Derecho.
- Diplomado en Trabajo Social.
- Diplomado en Relaciones Laborales.

**Facultad de Ciencias Económicas y Empresariales**

- Diplomado en Ciencias Empresariales.
- Diplomado en Turismo.
- Licenciado en Economía.
- Licenciado en Administración y Dirección de Empresas.

**Escuela Universitaria adscrita a Turismo de Lanzarote**

- Diplomado en Turismo.

**Escuela Técnica Superior de Arquitectura**

- Arquitecto.

**Escuela de Ingenierías Industriales y Civiles**

- Ingeniero en Automática y Electrónica Industrial (2º ciclo).
- Ingeniero Industrial.
- Ingeniero de Organización Industrial.
- Ingeniero Químico.
- Ingeniero Técnico en Diseño Industrial.
- Ingeniero Técnico Industrial, especialidad en Electricidad.
- Ingeniero Técnico Industrial, especialidad en Electrónica Industrial.
- Ingeniero Técnico Industrial, especialidad en Química Industrial.
- Ingeniero Técnico Industrial, especialidad en Mecánica.
- Ingeniero Técnico Naval, especialidad en Estructuras Marinas.
- Ingeniero Técnico Naval, especialidad en Propulsión y Servicios del Buque.
- Ingeniero Técnico de Obras Públicas, especialidad en Construcciones Civiles.
- Ingeniero Técnico de Obras Públicas, especialidad en Transportes y Servicios Urbanos.

- Ingeniero Técnico de Obras Públicas, especialidad en Hidrología.
- Ingeniero Técnico en Topografía.

**Escuela de Ingenierías de Telecomunicación y Electrónica**

- Ingeniero de Telecomunicación.
- Ingeniero en Electrónica.
- Ingeniero Técnico de Telecomunicación, especialidad en Sistemas Electrónicos.
- Ingeniero Técnico de Telecomunicación, especialidad en Sistemas de Telecomunicación.
- Ingeniero Técnico de Telecomunicación, especialidad en Sonido e Imagen.
- Ingeniero Técnico de Telecomunicación, especialidad en Telemática.

**Escuela de Ingeniería Informática**

- Ingeniero en Informática
- Ingeniero Técnico en Informática de Gestión.
- Ingeniero Técnico en Informática de Sistemas.

**Estructura de Teleformación**

- Diplomado en Relaciones Laborales.
- Diplomatura en Trabajo Social.
- Diplomatura en Turismo.
- Licenciado en Psicopedagogía (2º ciclo).
- Maestro, especialidad Educación Primaria.

## 8. ENSEÑANZAS



Estudiantes en la Facultad de Ciencias de la Salud

### 8.1.2. Másteres Oficiales

#### Facultad de Ciencias del Mar

- Máster Universitario en Gestión Costera.
- Máster Universitario en Oceanografía.

#### Facultad de Ciencias Económicas y Empresariales

- Máster Universitario en Banca y Finanzas.
- Máster Universitario en Dirección y Planificación del Turismo

#### Facultad de Formación al Profesorado

- Máster Interuniversitario en Intervención y Mediación Familiar.
- Máster Universitario en Formación del Profesorado de Educación Secundaria Obligatoria y Bachillerato, Formación Profesional y Enseñanza de Idiomas.

#### Instituto Universitario de Sistemas Inteligentes y Aplicaciones Numéricas en Ingeniería

- Máster Universitario en Sistemas Inteligentes y Aplicaciones Numéricas en Ingeniería.

#### Estructura Teleformación ULPGC

- Máster Universitario en Procesos Educativos.

#### Facultad de Traducción e Interpretación

- Máster Universitario en Español y su Cultura: Desarrollos Profesionales y Empresariales.

### 8.1.3. Doctorados

#### a) Programas de Doctorado adaptados al EEES

##### **Facultad de Ciencias Económicas y Empresariales**

- Doctorado en Perspectivas Científicas sobre el Turismo y la Dirección de Empresas Turísticas.

##### **Facultad de Ciencias del Mar**

- Doctorado en Gestión Costera.

##### **Facultad de Ciencias del Mar**

- Doctorado en Oceanografía.

##### **Instituto Universitario de Sistemas Inteligentes y Aplicaciones Numéricas en Ingeniería**

- Doctorado en Sistemas Inteligentes y Aplicaciones Numéricas en Ingeniería.

##### **Facultad de Traducción e Interpretación**

- Doctorado en Español y su Cultura: Investigación, Desarrollo e Innovación.

#### b) Programas de Doctorado no adaptados al EEES (Bienio 2008-2010)

##### **Departamento de Análisis Económico Aplicado**

- Economía: Aplicaciones a las Finanzas y Seguros, a la Economía Sectorial, al Medio Ambiente, y a las Infraestructuras.

##### **Departamento de Biología**

- Ecología y Gestión de los Recursos Vivos Marinos.
- Oceanografía.

##### **Departamento de Ciencias Clínicas**

- Perspectivas Actuales en la Investigación en Perinatología, Ginecología y Pediatría.
- Salud Pública (Epidemiología, Planificación y Nutrición).

##### **Departamento de Ciencias Históricas**

- Estudios Económicos, Sociales y Culturales en el Atlántico.
- Historiografía, Fuentes y Métodos de la Investigación Histórica.

##### **Departamento de Ciencias Jurídicas Básicas**

- La Decisión Jurídica: Hechos y Normas en la Argumentación del Derecho.
- Nuevas Perspectivas del Derecho Privado.

##### **Departamento de Ciencias Médicas y Quirúrgicas**

- Avances en Medicina Interna.
- Avances en Traumatología. Medicina del Deporte. Cuidados de Heridas (Interdepartamental).
- Patología Quirúrgica, Reproducción Humana y Factores Psicológicos y el Proceso de Enfermar.

##### **Departamento de Construcción Arquitectónica**

- La Restauración y la Rehabilitación Arquitectónica. Investigación, Tendencias e Innovaciones.

##### **Departamento de Economía y Dirección de Empresas**

- Gestión en la Nueva Economía.
- Nuevas Tendencias Estratégicas en Administración y Dirección de Empresas.

##### **Departamento de Educación Física**

- Praxiología Motriz, Educación Física y Entrenamiento Deportivo.



## 8. ENSEÑANZAS

### Departamento de Enfermería

- Psicología de la Salud.

### Departamento de Filología Española, Clásica y Árabe

- Lengua Española y Lingüística General.
- Literatura y Teoría de la Literatura.

### Departamento de Filología Moderna

- Estudios Interdisciplinarios de Lengua, Literatura, Cultura, Traducción y Tradición Clásica.
- Turismo Integral, Interculturalidad y Desarrollo Sostenible.

### Departamento de Física

- Física, Matemáticas, Geología y Clima.

### Departamento de Informática y Sistemas

- Cibernética y Telecomunicación.
- Tecnologías de la Información y sus Aplicaciones.

### Departamento de Ingeniería Civil

- Tecnología Industrial.

### Departamento de Ingeniería de Procesos

- Ingeniería Ambiental y Desalinización.

### Departamento de Patología Animal, Producción Animal, y Ciencia y Tecnología de Los Alimentos

- Clínica e Investigación Terapéutica.

### Departamento de Psicología y Sociología

- Formación del Profesorado.

### Instituto Universitario de Microelectrónica Aplicada

- Ingeniería de Telecomunicación Avanzada.



Estudiantes en la Facultad de Veterinaria

### **Instituto Universitario de Sistemas Inteligentes y Aplicaciones Numéricas en Ingeniería**

- Sistemas Inteligentes y Aplicaciones Numéricas en Ingeniería.

### **Instituto Universitario de Sanidad Animal y Seguridad Alimentaria**

- Acuicultura: Producción Controlada de Animales Acuáticos.
- Sanidad Animal.

## 8.2. Títulos Propios

### 8.2.1. Grados Propios

#### **Estructura Teleformación ULPGC**

- Títulado Superior en Seguridad y Emergencias.

### 8.2.2. Posgrados Propios

#### **Maestrías y Expertos Propios Presenciales y Semipresenciales**

##### **Maestrías**

- Maestría Universitaria en Gestión del Patrimonio Cultural (Interuniversitario).
- Maestría Universitaria en Atención Primaria de Salud.
- Maestría Universitaria de Técnico Superior en Prevención de Riesgos Laborales (XII edición).
- Maestría Universitaria en International Business (II edición).

- Maestría Universitaria en Derecho Urbanístico en Canarias (V edición).
- Maestría Internacional en Desarrollo Integral de Destinos Turísticos (XXII edición).

##### **Expertos**

- Experto Universitario en Ortopedia.
- Experto Universitario en Atención Temprana (III edición).
- Experto Universitario en Intervención en Drogodependencias (I edición).
- Experto Universitario en Introducción a la Atención Primaria de Salud.
- Experto Universitario en Prestaciones de Salud en Atención Primaria. Nivel I.
- Experto Universitario en Prestaciones de Salud en Atención Primaria. Nivel II.
- Experto Universitario en Asesoría Fiscal (IV edición).
- Experto en Comercio Internacional y Logística (IV edición).
- Experto Universitario en Mantenimiento de Edificios (VI edición).
- Experto en Ingeniería de Puertos y Costas (III edición).

#### **Maestrías y Expertos Propios no Presenciales (*on line*)**

##### **Maestrías**

- Maestría Universitaria en Administración y Dirección de Empresas (VI edición).
- Maestría Universitaria en Dirección de Recursos Humanos y Administración de Personal (IV edición).
- Maestría en Ingeniería de Confiabilidad y Riesgo (III edición).

## 8. ENSEÑANZAS

### Expertos

- Experto Universitario en Español como Segunda Lengua, Alumnado Inmigrante y Currículo Intercultural (II edición).
- Experto Universitario en Administración y Dirección de Empresas (V edición).
- Experto Universitario en Dirección de Recursos Humanos (V edición).
- Experto Universitario en Asesoría Laboral de Empresas (IV edición).
- Experto Universitario en Gestión Medioambiental (IV edición).
- Experto Universitario en Contabilidad Financiera, Fiscal y de Sociedades.
- Experto Universitario en Contabilidad Pública.



Clausura de la Maestría Internacional en Desarrollo Integral de Destinos Turísticos



# 9

## INVESTIGACIÓN

Imagen de apertura de capítulo:

Centro de Biotecnología Marina  
en Taliarte (Gran Canaria)

9

## 9. INVESTIGACIÓN

La misión de la Universidad no sólo se centra en el desarrollo de las actividades de docencia sino también en las de investigación y de servicio a la sociedad. Por lo que a la investigación se refiere, la ULPGC está comprometida en avanzar en la innovación y el desarrollo crítico del conocimiento a través del apoyo a la investigación en los diferentes campos de las ciencias de la salud, las ciencias experimentales, las humanidades, las ciencias sociales y jurídicas y las ciencias técnico-artísticas.



Laboratorio en el Edificio de Ciencias Básicas

### 9.1. Grupos de investigación

#### 9.1.1. Ciencias de la Salud

##### **Anatomía aplicada y herpetopatología**

Alberto Arencibia Espinosa (coordinador)  
Departamento de Morfología

##### **Bioquímica farmacológica**

Francisco Jesús Estévez Rosas (coordinador)  
Departamento de Bioquímica y Biología Molecular,  
Fisiología, Genética e Inmunología

##### **Cicatrización, Productos Naturales y Aparato Locomotor**

Juan Fernando Jiménez Díaz (coordinador)  
Departamento de Enfermería

##### **Cirugía y radiología experimentales y comparadas**

Enrique Rodríguez Grau-Bassas (coordinador)  
Departamento de Patología Animal, Producción Animal,  
y Ciencia y Tecnología de los Alimentos

##### **Diabetes y Endocrinología Aplicada**

Ricardo Jesús Novoa Mogollón (coordinador)  
Departamento de Ciencias Médicas y Quirúrgicas

##### **División procesado digital de señales del CeTIC**

Miguel Ángel Ferrer Ballester (coordinador)  
Centro Tecnológico para la Innovación  
en Telecomunicaciones

##### **Endocrinología molecular y traslacional**

Leandro Francisco Fernández Pérez (coordinador)  
Departamento de Ciencias Clínicas



**Enfermedades infecciosas e ictiopatología**

Fernando Real Valcárcel (coordinador)  
Instituto Universitario de Sanidad Animal  
y Seguridad Alimentaria

**Enfermería Teguisse**

Eduardo Núñez González (coordinador)  
Departamento de Ciencias Clínicas

**Epidemiología y medicina preventiva veterinaria**

José Bismarck Poveda Guerrero (coordinador)  
Instituto Universitario de Sanidad Animal  
y Seguridad Alimentaria

**Estudio del proceso infeccioso y sus agentes biológicos**

Antonio Martín Sánchez (coordinador)  
Departamento de Ciencias Clínicas

**Grupo de biomedicina Dr. José Domingo Hernández Guerra**

Carlos Manuel Ruiz Galarreta Hernández (coordinador)  
Departamento de Bioquímica y Biología Molecular,  
Fisiología, Genética e Inmunología

**Grupo de investigación de señalización intracelular y expresión génica**

Luisa Fernanda Fanjul Rodríguez (coordinadora)  
Departamento de Bioquímica y Biología Molecular,  
Fisiología, Genética e Inmunología

**Grupo de investigación en medio ambiente y salud**

Luis María Domínguez Boada (coordinador)  
Centro Instrumental Químico - Físico

**Grupo de investigación en osteoporosis y metabolismo mineral**

Manuel José Sosa Henríquez (coordinador)  
Departamento de Ciencias Médicas y Quirúrgicas

**Grupo de investigaciones infecciosas, nutricionales e inflamatorias en pacientes hospitalarios**

Sergio Ruiz Santana (coordinador)  
Departamento de Ciencias Médicas y Quirúrgicas

**Grupo de patología médica**

Jorge Lorenzo Freixinet Gilart (coordinador)  
Departamento de Ciencias Médicas y Quirúrgicas

**Grupo de tecnología médica y televisión (GTMT)**

Eduardo Rovaris Romero (coordinador)  
Departamento de Señales y Comunicaciones

**Histología, patología e inmunopatología veterinaria**

Antonio Jesús Fernández Rodríguez (coordinador)  
Instituto Universitario de Sanidad Animal y Seguridad Alimentaria

**Medicina veterinaria y patología ambiental**

José Alberto Montoya Alonso (coordinador)  
Departamento de Patología Animal, Producción Animal,  
y Ciencia y Tecnología de los Alimentos

**Medioambiente rural: producción animal y aspectos agronómicos y sanitarios**

Anastasio Argüello Henríquez (coordinador)  
Departamento de Patología Animal, Producción Animal,  
y Ciencia y Tecnología de los Alimentos

**Microbiología clínica y veterinaria**

Zoilo González Lama (coordinador)  
Departamento de Ciencias Clínicas

## 9. INVESTIGACIÓN

### **Neuroglaciencia**

Maximina Monzón Mayor (coordinadora)  
Departamento de Morfología

### **Nutrición**

Luis Serra Majem (coordinador)  
Departamento de Ciencias Clínicas

### **Ohapa Grupo de investigación**

Esther Sanjuán Velázquez (coordinadora)  
Departamento de Patología Animal, Producción Animal,  
y Ciencia y Tecnología de los alimentos

### **Parasitología, dermatología y biopatología veterinaria**

José Manuel Molina Caballero (coordinador)  
Departamento de Patología animal, Producción Animal,  
y Ciencia y Tecnología de los Alimentos

### **Psicología de la salud**

Fernando Calvo Francés (coordinador)  
Departamento de Enfermería

### **Rendimiento humano, ejercicio físico y salud**

José Antonio López Calbet (coordinador)  
Departamento de Educación Física

### **Reproducción animal**

Anselmo Gracia Molina (coordinador)  
Instituto Universitario de Sanidad Animal y Seguridad  
Alimentaria

### **Salud: perspectiva interdisciplinaria y de género**

M<sup>a</sup> Asunción González de Chávez Fernández  
(coordinadora)  
Departamento de Ciencias Médicas y Quirúrgicas



Laboratorio en la Facultad de Veterinaria

**Verode**

Lilian Rosa Pérez Santana (coordinadora)  
Departamento de Morfología

9.1.2. Experimentales

**Álgebra conmutativa**

César Rodríguez Mielgo (coordinador)  
Departamento de Matemáticas

**Algología aplicada**

Guillermo García-Blairsy Reina (coordinador)  
Centro de Biotecnología Marina

**Análisis funcional y ecuaciones integrales**

Kishin Bhagwands Sadarangani Sadarangani  
(coordinador)  
Departamento de Matemáticas

**Biogeografía, conservación y territorio**

Pedro Antonio Sosa Henríquez (coordinador)  
Departamento de Biología

**CICEI (Centro de Innovación para la Sociedad de la Información)**

Enrique Rubio Royo (coordinador)  
Centro de Innovación para la Sociedad de la Información

**Desarrollo rural, economía agraria y nutrición animal**

M. Pastora Flores Mengual (coordinadora)  
Departamento de Patología Animal, Producción Animal,  
y Ciencia y Tecnología de los Alimentos

**División de Ingeniería de Comunicaciones del CeTIC**

Blas Pablo Dorta Naranjo (coordinador)  
Departamento de Biología

**Ecología Marina Aplicada y Pesquerías**

José María Lorenzo Nespereira (coordinador)  
Departamento de Biología

**Estadística**

Pedro Saavedra Santana (coordinador)  
Departamento de Matemáticas

**Física de la atmósfera  
y contaminación medioambiental**

Juan Manuel Martín González (coordinador)  
Departamento de Física

**Física marina y teledetección aplicadas**

Germán A. Rodríguez Rodríguez (coordinador)  
Departamento de Física

**Fotocatálisis y electroquímica para aplicaciones  
medioambientales**

Jesús Pérez Peña (coordinador)  
Departamento de Química

**Geología aplicada y regional (GEOGAR)**

Alejandro Lomoschitz Mora-Figueroa (coordinador)  
Departamento de Ingeniería Civil

**Geología de terrenos volcánicos (GEOVAL)**

Francisco José Pérez Torrado (coordinador)  
Departamento de Física

## 9. INVESTIGACIÓN

### **Grupo de análisis químico medioambiental**

José Juan Santana Rodríguez (coordinador)  
Departamento de Química

### **Grupo de biodiversidad y conservación**

Ricardo Jesús Haroun Tabraue (coordinador)  
Departamento de Biología

### **Grupo de calidad medioambiental**

José Joaquín Hernández Brito (coordinador)  
Departamento de Química

### **Grupo de calorimetría**

Manuel José Rodríguez de Rivera Rodríguez (coordinador)  
Departamento de Física

### **Grupo de estructuras de datos y lingüística computacional**

Octavio Santana Suárez (coordinador)  
Departamento de Informática y Sistemas

### **Grupo de interacción radiación-materia**

Pablo Martel Escobar (coordinador)  
Departamento de Física

### **Grupo de investigación en acuicultura**

María Soledad Izquierdo López (coordinadora)  
Instituto Universitario de Sanidad Animal y Seguridad Alimentaria

### **Grupo de investigación en ingeniería mecánica (GIIM)**

José Antonio Carta González (coordinador)  
Departamento de Ingeniería Mecánica



Conferencia del Grupo GEOVOL sobre el volcan islandés Eyjafjallajökull

**Grupo de estudios atmosféricos**

José Antonio López Cancio (coordinador)  
Departamento de Ingeniería de Procesos

**Modelos matemáticos en gestión ambiental**

José Miguel Pacheco Castela (coordinador)  
Departamento de Matemáticas

**Observación y modelización de fenómenos geofísicos y marinos**

Ángel Rodríguez Santana (coordinador)  
Departamento de Física

**Oceanografía biológica**

Javier Arístegui Ruiz (coordinador)  
Centro de Biotecnología Marina

**Oceanografía física y oceanografía por satélite**

Alonso Hernández Guerra (coordinador)  
Departamento de Física

**Organismos, poblaciones y ecosistemas**

Rafael Robaina Romero (coordinador)  
Departamento de Biología

**Procesado de imágenes y teledetección**

Francisco Eugenio González (coordinador)  
Departamento de Señales y Comunicaciones

**Quima**

Melchor González Dávila (coordinador)  
Departamento de Química

**Química orgánica 1**

Jorge Triana Méndez (coordinador)  
Departamento de Química

**Tecnología química y desarrollo sostenible**

Francisco Javier Toledo Marante (coordinador)  
Departamento de Química

**Termoliq**

José Luis Trenzado Diepa (coordinador)  
Departamento de Física

## 9. INVESTIGACIÓN

### 9.1.3. Humanidades

#### **Análisis lingüístico y edición de textos**

Teresa Cáceres Lorenzo (coordinadora)  
Departamento de Filología Española, Clásica y Árabe

#### **Canarias: política y administración entre el tránsito a la contemporaneidad y los procesos de modernización**

Vicente de Jesús Suárez Grimón (coordinador)  
Departamento de Ciencias Históricas

#### **Cultura y textos en la traducción oral y escrita**

Rosario García López (coordinadora)  
Departamento de Filología Moderna

#### **Educación inclusiva**

Rafael Santana Hernández (coordinador)  
Departamento de Educación

#### **Estudios lingüísticos y literarios del español**

Rosa María González Monllor (coordinadora)  
Departamento de Filología Española, Clásica y Árabe

#### **Estudios sobre humanismo, filología y pervivencia clásicas, y literatura canaria**

Antonio María Martín Rodríguez (coordinador)  
Departamento de Filología Española, Clásica y Árabe

#### **Estudios sociolingüísticos y socioculturales**

M<sup>a</sup> Isabel González Cruz (coordinadora)  
Departamento de Filología Moderna

#### **G-9: historia, economía y sociedad**

Santiago de Luxán Meléndez (coordinador)  
Departamento de Ciencias Históricas



Campus Universitario del Obelisco



Presentación de la herramienta "Gestor del Conocimiento" destinado a los investigadores de la ULPGC

### **Geografía económica y social**

Josefa María Pilar Domínguez Mujica (coordinadora)  
Departamento de Geografía

### **Geografía física y medio ambiente**

M. Emma Pérez-Chacón Espino (coordinadora)  
Departamento de Geografía

### **Geografía, espacio y sociedad**

Alejandro González Morales (coordinador)  
Departamento de Geografía

### **Grupo de investigación de filología clásica Juan de Iriarte**

Trinidad Arcos Pereira (coordinadora)  
Departamento de Filología Española, Clásica y Árabe

### **Grupo de investigación sobre lingüística textual y lingüística aplicada**

Vicente Marrero Pulido (coordinador)  
Departamento de Filología Española, Clásica y Árabe

### **GUIRI (Grupo universitario de investigación en relaciones internacionales)**

Francisco del Pino Quintana Navarro (coordinador)  
Departamento de Ciencias Históricas

### **Investigaciones filológicas en Canarias y nuevas tecnologías de la información y la comunicación**

Maximiano Trapero Trapero (coordinador)  
Departamento de Filología Española, Clásica y Árabe

### **Investigaciones sobre el mundo atlántico**

Miguel Suárez Bosa (coordinador)  
Departamento de Ciencias Históricas



## 9. INVESTIGACIÓN

### **La adquisición de lenguas/culturas extranjeras: procesos cognitivos y competencia estratégica**

Marcos Peñate Cabrera (coordinador)  
Departamento de Didácticas Especiales

### **Lingüística aplicada a la docencia de la lengua extranjera, su literatura y traducción**

Jorge Juan Vega Vega (coordinador)  
Departamento de Filología Moderna

### **Literatura y otras identidades**

Santiago José Henríquez Jiménez (coordinador)  
Departamento de Filología Moderna

### **Nuevas perspectivas culturales en el siglo XXI**

Daniel Joseph Fyfe Small (coordinador)  
Departamento de Filología Moderna

### **Pensamiento, creación y representación en el ámbito de los estudios culturales**

María Ángeles Mateo del Pino (coordinadora)  
Departamento de Filología Española, Clásica y Árabe

### **Pericia y Entorno de la Traducción**

Ricardo Jesús Muñoz Martín (coordinador)  
Departamento de Filología Moderna

### **Poética cognitiva**

Juana Teresa Guerra de la Torre (coordinadora)  
Departamento de Filología Moderna

### **Sociolingüística, dialectología y lingüística aplicada a la enseñanza**

José Antonio Samper Padilla (coordinador)  
Departamento de Filología Española, Clásica y Árabe

### **Tarha (colonización de territorios insulares y continentales entre sociedades precapitalistas)**

Ernesto Manuel Martín Rodríguez (coordinador)  
Departamento de Ciencias Históricas

### **Tecnologías emergentes aplicadas a la lengua y a la literatura (TELL)**

Francisco Alonso Almeida (coordinador)  
Departamento de Filología Moderna

### **Traducción, literatura multicultural y didáctica**

Isabel Pascua Febles (coordinadora)  
Departamento de Filología Moderna

### **Turismo e interculturalidad**

Marie Claire Durand Guiziou (coordinadora)  
Departamento de Filología Moderna

### **Turismo sostenible e identidad cultural**

Margaret Jean Hart Robertson (coordinadora)  
Departamento de Filología Moderna

### **Variación y cambio lingüístico en inglés**

Alicia Rodríguez Álvarez (coordinadora)  
Departamento de Filología Moderna

#### 9.1.4. Sociales y Jurídicas

##### **Análisis económico cuantitativo regional, sectorial y de la salud**

Beatriz González López-Valcárcel (coordinadora)  
Departamento de Métodos Cuantitativos en Economía y Gestión

##### **Biopsicología del deporte, actividad física y de la salud**

Félix Guillén García (coordinador)  
Departamento de Psicología y Sociología

##### **Ciencias sociales y educación ambiental**

Carlos Guitián Ayneto (coordinador)  
Departamento de Didácticas Especiales

##### **Contabilidad y finanzas**

Departamento de Economía Financiera y Contabilidad

##### **Derecho de la integración**

Ignacio Díaz de Lezcano Sevillano (coordinador)  
Departamento de Ciencias Jurídicas Básicas

##### **Derecho y nuevas tecnologías**

Carmen Salinero Alonso (coordinadora)  
Departamento de Derecho Público

##### **Dirección de marketing**

María Asunción Beerli Palacio (coordinadora)  
Departamento de Economía y Dirección de Empresas

##### **ECOMAS (economía, medio ambiente y desarrollo sostenible)**

Carmelo Javier León González (coordinador)  
Departamento de Análisis Económico Aplicado

##### **Economía internacional, regional y modelización económica**

Estela Carmona de Hanlon (coordinadora)  
Departamento de Análisis Económico Aplicado

##### **Educación y promoción de la salud**

M<sup>a</sup> del Carmen Navarro Rodríguez (coordinadora)  
Departamento de Enfermería

##### **EIT - economía de las infraestructuras y el transporte**

Francisco Javier Campos Méndez (coordinador)  
Departamento de Análisis Económico Aplicado

##### **Empresa familiar, gestión de recursos y performance social corporativa**

M<sup>a</sup> Katuska Cabrera Suárez (coordinadora)  
Departamento de Economía y Dirección de Empresas

##### **Empresa y turismo, ordenación del territorio y medio ambiente**

María del Pino Rodríguez González (coordinadora)  
Departamento de Derecho Público

##### **Estrategia y negocios internacionales**

Francisca Rosa Álamo Vera (coordinadora)  
Departamento de Economía y Dirección de Empresas

##### **Finanzas corporativas y banca**

Inmaculada Aguiar Díaz (coordinadora)  
Departamento de Economía Financiera y Contabilidad

## 9. INVESTIGACIÓN

### **Finanzas cuantitativas**

M. Lourdes Jordán Sales (coordinadora)  
Departamento de Economía Financiera y Contabilidad

### **Finanzas cuantitativas y computacionales**

Fernando Fernández Rodríguez (coordinador)  
Departamento de Métodos Cuantitativos en Economía y Gestión

### **Grupo de Derecho procesal**

Pablo Saavedra Gallo (coordinador)  
Departamento de Ciencias Jurídicas Básicas

### **Grupo de estudios motivacionales**

José Martín-Albo Lucas (coordinador)  
Departamento de Psicología y Sociología

### **Grupo de investigación del deporte de la vela (GID vela)**

Adelina González Muñoz (coordinadora)  
Departamento de Educación Física

### **Grupo de investigación sobre educación social (GIES)**

Óscar Medina Fernández (coordinador)  
Departamento de Educación

### **Grupo de investigación social en actividad física, deporte y salud**

Fernando Amador Ramírez (coordinador)  
Departamento de Educación Física

### **Grupo de investigación TARA**

Josefa Rodríguez Pulido (coordinadora)  
Departamento de Educación



Laboratorio en la Facultad de Ciencias de la Actividad Física y el Deporte

### **Información contable, economía financiera y sociedad (INFISOC)**

José Juan Déniz Mayor (coordinador)  
Departamento de Economía Financiera y Contabilidad

### **Intervención en el desarrollo psicológico**

Julio Machargo Salvador (coordinador)  
Departamento de Psicología y Sociología

### **La decisión judicial. Especial consideración del problema inmigratorio**

Laura Miraut Martín (coordinadora)  
Departamento de Ciencias Jurídicas Básicas

### **La empresa en el mercado globalizado**

Manuel María Sánchez Álvarez (coordinador)  
Departamento de Ciencias Jurídicas Básicas

### **Mejora y progreso en educación**

Juan Santiago Arencibia Arencibia (coordinador)  
Departamento de Educación

### **Nuevas tendencias en la gestión de empresas**

Víctor Ignacio Padrón Robaina  
Departamento de Economía y Dirección de Empresas

### **Organización y dirección de empresas (management)**

Antonio Marrero Hernández (coordinador)  
Departamento de Economía y Dirección de Empresas

### **Pasado y presente de las instituciones político-administrativas en Canarias**

Manuel Aranda Mendíaz (coordinador)  
Departamento de Ciencias Jurídicas Básicas



Laboratorio en el Edificio de Electrónica y Telecomunicación

## 9. INVESTIGACIÓN

### **PIELE (proyecto investigación sobre enseñanza de la lengua escrita)**

Francisco Robaina Palmés (coordinador)  
Departamento de Didácticas Especiales

### **Praxiología motriz, entrenamiento deportivo y didáctica de las actividades físicas (Giped)**

José Hernández Moreno (coordinador)  
Departamento de Educación Física

### **Psicología de la educación**

Ofelia Santiago García (coordinadora)  
Departamento de Psicología y Sociología

### **Severo Ochoa**

José Ramón Calvo Fernández (coordinador)  
Departamento de Didácticas Especiales

### **Sistema legal del consumidor**

Nicolás Díaz de Lezcano Sevillano (coordinador)  
Departamento de Ciencias Jurídicas Básicas

### **Técnicas estadísticas bayesianas y de decisión en economía y empresa**

Francisco José Vázquez Polo (coordinador)  
Departamento de Métodos Cuantitativos en Economía y Gestión

### **Teleformación**

José Juan Castro Sánchez (coordinador)  
Departamento de Psicología y Sociología

### **Trabajo, empleo y negociación colectiva**

M<sup>a</sup> Carmen Estévez González (coordinadora)  
Departamento de  
Derecho Público

### 9.1.5. Técnico-Artísticas

#### **Análisis matemático de imágenes (AMI)**

Luis Miguel Álvarez León (coordinador)  
Instituto Universitario de Ciencias y Tecnologías  
Cibernéticas

#### **Arquitectura. Metodologías. Patrimonio**

Manuel Jesús Martín Hernández (coordinador)  
Departamento de Arte, Ciudad y Territorio

#### **Computación neuronal y adaptativa y neurociencia computacional (COMCIENCIA)**

Carmen Paz Suárez Araujo (coordinadora)  
Instituto Universitario de Ciencias y Tecnologías  
Cibernéticas

#### **División de fotónica y comunicaciones del CeTIC**

Rafael Pérez Jiménez (coordinador)  
Departamento de Señales y Comunicaciones

#### **Energía y medio ambiente**

Agustín Macías Machín (coordinador)  
Departamento de Ingeniería de Procesos

#### **Grupo de arquitectura y concurrencia**

Álvaro Suárez Sarmiento (coordinador)  
Departamento de Ingeniería Telemática

#### **Grupo de ingeniería ambiental y energética (GIAyE)**

José Miguel Veza Iglesias (coordinador)  
Departamento de Ingeniería de Procesos

### **Grupo de investigación control analítico de fuentes medioambientales**

Juan Emilio González González (coordinador)  
Departamento de Ingeniería de Procesos

### **Grupo de investigación del laboratorio de proyectos arquitectónicos III**

Juan Manuel Palerm Salazar (coordinador)  
Departamento de Expresión Gráfica y Proyectos Arquitectónicos

### **Grupo de redes y servicios telemáticos**

Itziar Goretti Alonso González (coordinadora)  
Departamento de Ingeniería Telemática

### **Historia del arte, patrimonio cultural y restauración de obras artísticas**

Antonio Sebastián Hernández Gutiérrez (coordinador)  
Departamento de Arte, Ciudad y Territorio

### **IUMA Sistemas de Información y Comunicaciones**

Antonio Núñez Ordoñez (coordinador)  
Instituto Universitario de Microelectrónica Aplicada

### **Laboratorio de proyectos arquitectura y espacio contemporáneo. LP\_AEC**

Juan Ramírez Guedes (coordinador)  
Departamento de Expresión Gráfica y Proyectos Arquitectónicos

### **LIP(a)**

José Antonio Sosa Díaz-Saavedra (coordinador)  
Departamento de Expresión Gráfica y Proyectos Arquitectónicos

### **Materiales ecoestructurales**

José Manuel Pérez Luzardo (coordinador)  
Departamento de Construcción Arquitectónica

### **Percepción y robótica**

Roberto Moreno Díaz (coordinador)  
Instituto Universitario de Microelectrónica Aplicada

### **Procesos artísticos en la ideación gráfica arquitectónica**

Enrique Solana Suárez (coordinador)  
Departamento de Expresión Gráfica y Proyectos Arquitectónicos

### **Procesos de fabricación**

Mario Domingo Monzón Verona (coordinador)  
Departamento de Ingeniería Mecánica

### **Procesos de transformación del espacio edificado**

Eduardo Manuel Cáceres Morales (coordinador)  
Departamento de Arte, Ciudad y Territorio

### **SIANI - ingeniería computacional**

Rafael Montenegro Armas (coordinador)  
Instituto Universitario de Sistemas Inteligentes y Aplicaciones Numéricas en Ingeniería

### **Sistemas de información gráfica**

Javier Sánchez Pérez (coordinador)  
Departamento de Informática y Sistemas

### **Sistemas de información móviles**

Carmelo R. García Rodríguez (coordinador)  
Departamento de Informática y Sistemas

## 9. INVESTIGACIÓN

### **Termodinámica y fisicoquímica fluidos**

Juan Ortega Saavedra (coordinador)

Departamento de Ingeniería de Procesos



El Rector con investigadores del grupo RSOC en la presentación del primer viaje transoceánico en la historia de la oceanografía de un pequeño submarino de navegación automática no tripulada





Investigadora en el Centro de Biotecnología Marina (Taliarte)

### 9.2. Proyectos concedidos

#### DEPARTAMENTO DE ANÁLISIS ECONÓMICO APLICADO

Augusto Voltes Dorta (*Investigador Principal*)

**The dilemma between capacity expansions and multi airport systems**

Financia: Universidad de Las Palmas de Gran Canaria

Carmelo Javier León González (*Investigador Principal*)

**Desarrollo de técnicas para evaluar la competitividad y la imagen de destinos turísticos a partir del estudio de preferencias de los consumidores. Aplicación al producto turístico de Canarias**

Financia: Agencia Canaria de Investigación, Innovación y Sociedad de la Información

Carmelo Javier León González (*Investigador Principal*)

**Difusión y puesta en valor del turismo en el sector y en la sociedad canaria**

Financia: Agencia Canaria de Investigación, Innovación y Sociedad de la Información

Carmelo Javier León González (*Investigador Principal*)

**Nuevos métodos de elicitación de preferencias sociales: aplicaciones al turismo y al medio ambiente**

Financia: Ministerio de Ciencia e Innovación

Concepción Román García (*Investigadora Principal*)

**Modelización de previsiones de tráfico de mercancías y posibilidades del transporte intermodal con Europa (Previtrans)**

Financia: Ministerio de Fomento

Francisco Javier Campos Méndez (*Investigador Principal*)

**Estudio económico sectorial sobre la distribución comercial en Canarias**

Financia: Agencia Canaria de Investigación, Innovación y Sociedad de la Información

Jorge Enrique Araña Padilla (*Investigador*)

**Avances metodológicos en el diseño e innovación en la industria turística**

Financia: Agencia Canaria de Investigación, Innovación y Sociedad de la Información

## 9. INVESTIGACIÓN

### DEPARTAMENTO DE ANÁLISIS ECONÓMICO APLICADO

Lourdes Trujillo Castellano (*Investigadora Principal*)

**Desarrollo de los puertos africanos: amenazas y oportunidades para los puertos canarios**

Financia: Agencia Canaria de Investigación, Innovación y Sociedad de la Información

Ofelia Betancor y Juan Carlos Martín (*Investigadores*)

**Aero-Ave. Integración del transporte aéreo y alta velocidad ferroviaria**

Financia: Ministerio de Fomento

### DEPARTAMENTO DE ANÁLISIS ECONÓMICO APLICADO Y CIENCIAS JURÍDICAS BÁSICAS

Francisco Javier Campos Menéndez e Ignacio Díaz de Lezcano Sevillano (*Investigadores Principales*)

**Red de difusión de la investigación en ciencias sociales y jurídicas**

Financia: Agencia Canaria de Investigación, Innovación y Sociedad de la Información

### DEPARTAMENTO DE ARTE, CIUDAD Y TERRITORIO

Manuel Jesús Martín Hernández (*Investigador Principal*)

**La Isleta participa**

Financia: Agencia Canaria de Investigación, Innovación y Sociedad de la Información

### DEPARTAMENTO DE BIOLOGÍA

Lidia Esther Robaina Robaina (*Investigadora Principal*)

**Viabilidad del uso de crustáceos de aguas profundas de Canarias en dietas para acuicultura**

Financia: Agencia Canaria de Investigación, Innovación y Sociedad para la Información

María Ascensión Viera Rodríguez (*Investigadora Principal*)

**Caracterización genética de dos especies protegidas de *gelidium* en las islas canarias por medio de la técnica de los microsátélites**

Financia: Agencia Canaria de Investigación, Innovación y Sociedad para la Información

### DEPARTAMENTO DE BIOLOGÍA

María Milagrosa Gómez Cabrera (*Investigadora Principal*)

**Estudio de un nuevo modelo mecanístico para el metabolismo del zooplancton**

Financia: Ministerio de Ciencia e Innovación

Pedro Sosa Henríquez (*Investigador Principal*)

**Estudio mediante técnicas moleculares del Aloe Vera de Canarias para la elaboración de una propuesta práctica para su defensa como posible variedad autóctona de Canarias y su explotación comercial**

Financia: Agencia Canaria de Investigación, Innovación y Sociedad para la Información

Pedro Sosa Henríquez (*Investigador Principal*)

**Bancos de información genética poblacional y meta-análisis de la flora macaronésica (DEMIURGO)**

Financia: Unión Europea

Pilar García Jiménez (*Investigadora Principal*)

**Implicaciones del etileno en la fisiología de las algas rojas multicelulares**

Financia: Universidad de Las Palmas de Gran Canaria

Ricardo Jesús Haroun Tabraue (*Investigador Principal*)

**Algas marinas introducidas en Canarias: el caso de *undaria pinnatifida* y sus potenciales efectos ambientales**

Financia: Agencia Canaria de Investigación, Innovación y Sociedad para la Información

Ricardo Jesús Haroun Tabraue (*Investigador Principal*)

**Estatus ecológico y vulnerabilidad de ecosistemas marinos canarios al cambio climático: indicadores funcionales y respuesta adaptativa al stress (temperatura, radiación UV y disponibilidad de nutrientes)**

Financia: Ministerio de Ciencia e Innovación

Santiago Hernández León (*Investigador Principal*)

**Ciclos lunares y fertilización con hierro**

Financia: Ministerio de Ciencia e Innovación

**DEPARTAMENTO DE BIOQUÍMICA, BIOLOGÍA MOLECULAR, FISIOLÓGIA, GENÉTICA E INMUNOLOGÍA**

Antonio Castrillo Víguera (*Investigador Principal*)

**Receptores como integradores del metabolismo lipídico y la inflamación. Nuevas perspectivas terapéuticas frente a la patología inflamatoria**

Financia: Agencia Canaria de Investigación, Innovación y Sociedad de la Información

Fernando Calvo Francés (*Investigador Principal*)

**Aplicaciones de las nuevas tecnologías de la información y la comunicación en el control del estrés y la ansiedad**

Financia: Agencia Canaria de Investigación, Innovación y Sociedad de la Información

Germán Gallardo Campos (*Investigador Principal*)

**Control de la respuesta inmune en macrófagos por receptores nucleares**

Financia: Universidad de Las Palmas de Gran Canaria

José Martín Quintana Aguiar (*Investigador Principal*)

**Evaluación del TDF como potencial fármaco antitumoral**

Financia: Ministerio de Educación y Ciencia

Juan Carlos Díaz Chico (*Investigador Principal*)

**Relevancia clínica de alteraciones genéticas y epigenéticas en el cáncer del endometrio**

Financia: Agencia Canaria de Investigación, Innovación y Sociedad de la Información

**DEPARTAMENTO DE CIENCIAS HISTÓRICAS**

Israel Campos Méndez (*Investigador Principal*)

**Condicionantes de la movilidad poblacional del norte de África Occidental a partir de la formación de las provincias romanas**

Financia: Universidad de Las Palmas de Gran Canaria

**DEPARTAMENTO DE CIENCIAS HISTÓRICAS Y FILOLOGÍA ESPAÑOLA, CLÁSICA Y ÁRABE**

Amelia del Carmen Rodríguez Rodríguez y Maximiano Trapero Trapero (*Investigadores Principales*)

**Canarias y el contexto atlántico: visiones históricas, sociales y culturales**

Financia: Agencia Canaria de Investigación, Innovación y Sociedad de la Información

**DEPARTAMENTO DE CIENCIAS JURÍDICAS BÁSICAS**

Carmelo Faleh Pérez (*Investigador Principal*)

**Armonización de la normativa en materia de contratos de servicios en el ámbito europeo y su posible repercusión en la legislación autonómica de Canarias**

Financia: Universidad de Las Palmas de Gran Canaria

Manuel María Sánchez Álvarez (*Investigador Principal*)

**La Ley Concursal ¿un modelo fallido?**

Financia: Ministerio de Ciencia e Innovación

**DEPARTAMENTO DE CIENCIAS MÉDICAS Y QUIRÚRGICAS Y EDUCACIÓN FÍSICA**

Jorge Lorenzo Freixinet Gilart y José Antonio López Calbet (*Investigadores Principales*)

**Integración de los grupos de la obesidad y el síndrome metabólico con un enfoque molecular fisiopatológico epidemiológico y psicosocial**

Financia: Agencia Canaria de Investigación, Innovación y Sociedad de la Información

**DEPARTAMENTO DE ECONOMÍA FINANCIERA Y CONTABILIDAD**

Candelaria Castro Pérez (*Investigadora Principal*)

**Organización y funcionamiento administrativo y contable de las Juntas de Obras de los Puertos. Un estudio empírico del Puerto de La Luz en Las Palmas de Gran Canaria, siglos XIX-XX**

Financia: Universidad de Las Palmas de Gran Canaria

## 9. INVESTIGACIÓN

### DEPARTAMENTO DE ECONOMÍA FINANCIERA Y CONTABILIDAD

Heriberto Suárez Falcón (*Investigador Principal*)

**Diagnóstico económico financiero del sector del transporte de viajeros por carretera**

Financia: Universidad de Las Palmas de Gran Canaria

José Juan Déniz Mayor (*Investigador Principal*)

**7th Conference on social and environmental accounting research**

Financia: Ministerio de Ciencias e Innovación

### DEPARTAMENTO DE ECONOMÍA Y DIRECCIÓN DE EMPRESAS

Jaques Bulchand Gidumal (*Investigador Principal*)

**Determinantes organizativos del grado de modernización de las Universidades a través de la innovación y rendimiento del área TIC**

Financia: Universidad de Las Palmas de Gran Canaria

Jesús Artega Ortiz (*Investigador Principal*)

**Metodologías para la evaluación de la calidad y el diseño de titulaciones interuniversitarias oficiales**

Financia: Ministerio de Ciencia e Innovación

Katiuska Cabrera Suárez (*Investigadora Principal*)

**La sucesión y la ventaja competitiva en la empresa familiar: una perspectiva de *stakeholders***

Financia: Ministerio de Ciencia e Innovación

M<sup>a</sup> Esther Hormiga Pérez (*Investigadora Principal*)

**El proceso emprendedor entre la población inmigrante en Canarias. Análisis de las características, motivaciones y factores determinantes de la actividad empresarial en este colectivo**

Financia: Universidad de Las Palmas de Gran Canaria

María Gracia García Soto (*Investigador Principal*)

**Del reconocimiento a la explotación de la oportunidad de negocio de base tecnológica**

Financia: Universidad de Las Palmas de Gran Canaria



El Rector con un grupo de empresarios en el Parque Científico Tecnológico

### DEPARTAMENTO DE EDUCACIÓN FÍSICA

---

Cecilia Dorado García (*Investigadora Principal*)

**Efectos de los ejercicios de Pilates sobre el volumen muscular de la región lumbo-pélvica**

Financia: Universidad Europea de Madrid

### DEPARTAMENTO DE EXPRESIÓN GRÁFICA Y PROYECTOS ARQUITECTÓNICOS E IUSIANI

---

José Antonio Sosa Díaz-Saavedra

y Mario Hernández Tejera (*Investigadores Principales*)

**Eficiencia energética y sostenibilidad**

Financia: Agencia Canaria de Investigación, Innovación y Sociedad de la Información

### DEPARTAMENTO DE FILOLOGÍA ESPAÑOLA, CLÁSICA Y ÁRABE

---

María de los Ángeles Mateo (*Investigadora Principal*)

**El diálogo intercultural atlántico: ciudadanía, globalización y transnacionalidad**

Financia: Universidad de Las Palmas de Gran Canaria

Maximiano Trapero Trapero (*Investigador Principal*)

**Religiosidad popular en verso: últimas manifestaciones o manifestaciones perdidas en Canarias y su paralelismo con las de Hispanoamérica**

Financia: Agencia Canaria de Investigación, Innovación y Sociedad de la Información

### DEPARTAMENTO DE FILOLOGÍA MODERNA

---

Juana Teresa Guerra de la Torre (*Investigadora Principal*)

**Sociocognición específica canaria: alteraciones bioculturales en los procesos de conceptualización de la realidad a partir del afianzamiento**

Financia: Agencia Canaria de Investigación, Innovación y Sociedad de la Información

---



IX Congreso Iberoamericano de Ingeniería Mecánica



## 9. INVESTIGACIÓN

### DEPARTAMENTO DE FILOLOGÍA MODERNA

María Mercedes Cabrera Abreu (*Investigadora Principal*)

#### Congreso International Phonetics and Phonology in Iberia 2009

Financia: Agencia Canaria de Investigación, Innovación y Sociedad de la Información

Susan Cranfield McKay (*Investigadora Principal*)

#### Introducción de criterios de autoevaluación

Financia: Agencia Canaria de Investigación, Innovación y Sociedad de la Información

Víctor Manuel González Ruiz (*Investigador Principal*)

#### La interpretación de textos jurídicos emanados del *common law*

Financia: Universidad de Las Palmas de Gran Canaria

### DEPARTAMENTO DE FÍSICA

Alonso Hernández Guerra (*Investigador Principal*)

#### Memoria oceánica del clima: Flujo de aguas intermedias en el Atlántico austral y su transformación en aguas superficiales en el Atlántico ecuatorial

Financia: Ministerio de Ciencia e Innovación

Alonso Hernández Guerra (*Investigador Principal*)

#### Origen y variabilidad de la corriente de Canarias

Financia: Ministerio de Ciencia e Innovación

Ángel Rodríguez Santana (*Investigador Principal*)

#### Procesos de mezcla en la cuenca canaria: corriente de Canarias y sistema de afloramiento del noroeste africano

Financia: Agencia Canaria de Investigación, Innovación y Sociedad de la Información

Francisco José Pérez Torrado (*Investigador Principal*)

#### Caracterización del vulcanismo holoceno en la isla de El Hierro y su relación con estructuras tipo Rift. Implementación de SIG para la modelización de su comportamiento y de los peligros geológicos asociados

Financia: Agencia Canaria de Investigación, Innovación y Sociedad de la Información

### DEPARTAMENTO DE FÍSICA

Inmaculada Menéndez González (*Investigadora Principal*)

#### Caracterización textural y mineralógica del material particulado natural atmosférico y su incidencia en la población canaria

Financia: Agencia Canaria de Investigación, Innovación y Sociedad de la Información

Jesús García Rubiano (*Investigador Principal*)

#### Evaluación del fondo radioactivo natural de las Islas Canarias Orientales; implicaciones radiológicas sobre la población

Financia: Agencia Canaria de Investigación, Innovación y Sociedad de la Información

Jesús García Rubiano (*Investigador Principal*)

#### Estudio sobre la distribución de radioisótopos naturales y de rondón en las Islas Canarias Orientales

Financia: Consejo de Seguridad Nuclear

Jesús García Rubiano (*Investigador Principal*)

#### Ciencia frente a paraciencia en secundaria y universidad. Modalidad 1.1. Proyectos de temática general

Financia: FECYT (Ministerio de Ciencia e Innovación)

Juan Manuel Gil de la Fe (*Investigador Principal*)

#### Determinación de propiedades radioactivas de plasmas astrofísicos

Financia: Agencia Canaria de Investigación, Innovación y Sociedad de la Información

Pablo Martel Escobar (*Investigador Principal*)

#### Código-interfaz de cálculo de propiedades radiactivas y de diagnóstico de gran variedad de plasmas de interés actual

Financia: Ministerio de Ciencia e Innovación

Pablo Sangrá Inciarte (*Investigador Principal*)

#### Acoplamiento físico-biológico en el rango de la mesoscala alrededor de las islas Shetland del Sur (Antártida): soporte físico y zooplancton

Financia: Ministerio de Ciencia e Innovación

#### DEPARTAMENTO DE FÍSICA

Sergio Santana Martín (*Investigador Principal*)

Evaluación del aerosol atmosférico de la ciudad de Telde en relación al material particulado (PM10) o hidrocarburos aromáticos policíclicos

Financia: Universidad de Las Palmas de Gran Canaria

#### DEPARTAMENTO DE FÍSICA Y QUÍMICA

Alonso Hernández Guerra y Jesús Pérez Peña  
(*Investigadores Principales*)

Recursos ambientales en la provincia de Las Palmas: ciencia y tecnología para diagnóstico y aporte de soluciones

Financia: Agencia Canaria de Investigación, Innovación y Sociedad de la Información

#### DEPARTAMENTO DE GEOGRAFÍA

Josefa M<sup>a</sup> del Pilar Domínguez Mújica (*Investigadora Principal*)

Inmigración y trabajo en Canarias: análisis socioterritorial de la inmigración laboral y de la trayectoria socioprofesional de los inmigrados

Financia: Agencia Canaria de Investigación, Innovación y Sociedad de la Información

#### DEPARTAMENTO DE INFORMÁTICA Y SISTEMAS

José Daniel Hernández Sosa (*Investigador Principal*)

Desarrollo de un robot autónomo submarino para aplicaciones oceanográficas y de control medioambiental en Canarias

Financia: Agencia Canaria de Investigación, Innovación y Sociedad de la Información

#### DEPARTAMENTO DE INGENIERÍA DE PROCESOS

Alejandro Ramos Martín (*Investigador Principal*)

Modelos de circuitos equivalentes fraccionales de los condensadores electroquímicos para sistemas de almacenamiento de energía

Financia: Universidad de Las Palmas de Gran Canaria

#### DEPARTAMENTO DE INGENIERÍA DE PROCESOS

Antonio Gómez Gotor (*Investigador Principal*)

Educación sobre el nexo agua-energía

Financia: FECYT (Ministerio de Ciencia e Innovación)

Juan Ortega Saavedra (*Investigador Principal*)

Automatización en la experimentación y verificación de la modelización sobre sistemas fluidos que contienen derivados halogenados y líquidos iónicos (continuación de CTQ06-12027)

Financia: Ministerio de Ciencia e Innovación

Pedro Susial Badajoz (*Investigador Principal*)

Ingeniería química del ELV. Estudio de un nuevo equipo de interés industrial

Financia: Universidad de Las Palmas de Gran Canaria

#### DEPARTAMENTO DE INGENIERÍA MECÁNICA

José Antonio Carta González (*Investigador Principal*)

Sistema de desalación de agua de mar accionado por energía eólica para funcionamiento aislado de la red y optimizado

Financia: Agencia Canaria de Investigación, Innovación y Sociedad de la Información

José Miguel Monzón Verona (*Investigador Principal*)

Análisis, diseño y fabricación de un micro interruptor electrostático de banda ancha con aplicaciones aeroespaciales

Financia: Agencia Canaria de Investigación, Innovación y Sociedad de la Información

Mario Monzón Verona (*Investigador Principal*)

Rapid Manufacturing (IBE RM)

Financia: Ministerio de Ciencia e Innovación

Mario Monzón Verona (*Investigador Principal*)

Development of an automated process to extract fibres from the waste of banana food production for exploitation as a sustainable reinforcement in injection and rotomoulded products

Financia: Unión Europea



## 9. INVESTIGACIÓN

### DEPARTAMENTO DE INGENIERÍA TELEMÁTICA

Francisco Delgado Rajó (*Investigador Principal*)

**Diseño y desarrollo de una interfaz de interconexión de redes Ethernet con redes ópticas para comunicaciones en interiores mediante el uso del canal visible**

Financia: Agencia Canaria de Investigación, Innovación y Sociedad de la Informaicón

### DEPARTAMENTO DE MÉTODOS CUANTITATIVOS EN ECONOMÍA Y GESTIÓN

Dolores Rosa Santos Peñate (*Investigadora Principal*)

**Estrategias óptimas en economía: análisis espacial, competencia y relaciones intersectoriales**

Financia: Ministerio de Ciencia e Innovación

### DEPARTAMENTO DE MORFOLOGÍA

Eva María Sierra Pulpillo (*Investigador Principal*)

**Técnico de apoyo modalidad técnico infraestructuras científico-tecnológicas del MEC (convocatoria 2008)**

Financia: Ministerio de Ciencia e Innovación

Francisco Rodríguez Guisado (*Investigador Principal*)

**Interacción entre mycoplasma hyopneumoniae, circovirus porcino y el virus del síndrome reproductivo y respiratorio porcino en la neumonía enzoótica porcina**

Financia: Agencia Canaria de Investigación, Innovación y Sociedad de la Información

Jorge Orós Montón (*Investigador Principal*)

**Contaminación por crudo como causa de varamiento en tortugas marinas en las Islas Canarias: incidencia y patologías asociadas**

Financia: Agencia Canaria de Investigación, Innovación y Sociedad de la Información



Laboratorio en el Edificio de Ciencias Básicas

**DEPARTAMENTO DE MORFOLOGÍA**

Maximina Monzón Mayor (*Investigadora Principal*)

Polímeros biológicos (Aloe Vera) y sintéticos (pds, plla) como soportes de la regeneración axonal en el ganglio de la raíz dorsal, el nervio ciático (SNP) y la retina (SNC) de ratas y reptiles. Modelo de prótesis de reconexión nerviosa

Financia: Agencia Canaria de Investigación, Innovación y Sociedad de la Información

Miguel A. Rivero Santana (*Investigador Principal*)

Indicadores de calidad de carne de cochino negro canario: análisis morfológico de las fibras musculares mediante técnicas histoquímicas e inmunohistoquímicas

Financia: Agencia Canaria de Investigación, Innovación y Sociedad de la Información

**DEPARTAMENTO DE PATOLOGÍA ANIMAL, PRODUCCIÓN ANIMAL, Y CIENCIA Y TECNOLOGÍA DE LOS ALIMENTOS**

Ana Sofía Ramírez Corbera (*Investigadora Principal*)

Estudio del gen del arn ribosamoal 23s de micoplasmas de rumiantes y su relación con resistencias a macrófidos

Financia: Agencia Canaria de Investigación, Innovación y Sociedad de la Información

Anastasio Argüello Henríquez (*Investigador Principal*)

Vía oral, una nueva puerta a la transferencia de inmunidad

Financia: Ministerio de Educación y Ciencia

Anastasio Argüello Henríquez (*Investigador Principal*)

Efecto del uso de lactorreemplazantes con base de microalgas marinas en la calidad de la carne de cabrito mediante el empleo de la proteómica

Financia: Agencia Canaria de Investigación, Innovación y Sociedad de la Información

**DEPARTAMENTO DE PATOLOGÍA ANIMAL, PRODUCCIÓN ANIMAL, Y CIENCIA Y TECNOLOGÍA DE LOS ALIMENTOS**

Anselmo Gracia Molina (*Investigador Principal*)

Desarrollo en ganado ovino de técnicas alternativas a los tratamientos hormonales de control de la reproducción y su adaptación a la inseminación artificial

Financia: Agencia Canaria de Investigación, Innovación y Sociedad de la Información

Antonio Ruiz Reyes (*Investigador Principal*)

Proteómica e inmunología aplicadas a la profilaxis y control de la coccidiosis caprina producida por *Eimeria ninakholyakimovae*

Financia: Agencia Canaria de Investigación, Innovación y Sociedad de la Información

Carlos Gutiérrez Cabrera (*Investigador Principal*)

Nuevas diamidinas como candidatos clínicos contra la tripanosomiasis animal por T. Evansi. Estudio basado en un modelo caprino

Financia: Agencia Canaria de Investigación, Innovación y Sociedad de la Información

Fernando Real Valcárcel (*Investigador Principal*)

Estudio del gen del ARN ribosomal 23s de micoplasmas de rumiantes y su relación con resistencias a macrófidos

Financia: Agencia Canaria de Investigación, Innovación y Sociedad de la Información

Jorge Francisco González Pérez (*Investigador Principal*)

Estudio de los mecanismos de la respuesta inmunitaria desarrollada por ovinos canarios de pelo y ovinos canarios tras la inoculación experimental de *Haemonchus contortus*

Financia: Agencia Canaria de Investigación, Innovación y Sociedad de la Información

Jorge Francisco González Pérez (*Investigador Principal*)

Reducción in vivo de linfocitos gamma delta y eosinófilos y su efecto en la resistencia del ovino canario de pelo frente a *Haemonchus contortus*

Financia: Ministerio de Ciencia e Innovación

## 9. INVESTIGACIÓN

### DEPARTAMENTO DE PATOLOGÍA ANIMAL, PRODUCCIÓN ANIMAL, Y CIENCIA Y TECNOLOGÍA DE LOS ALIMENTOS

José Alberto Montoya Alonso (*Investigador Principal*)

**Patología inflamatoria del endotelio vascular. Antígenos implicados en el proceso (modelo dirofilariosis cardiopulmonar)**

Financia: Agencia Canaria de Investigación, Innovación y Sociedad de la Información

María del Pino Palacios Díaz (*Investigadora Principal*)

**Fomento de la producción forrajera sostenible en la isla de El Hierro**

Financia: Agencia Canaria de Investigación, Innovación y Sociedad de la Información

Noemí Castro Navarro (*Investigadora Principal*)

**Fuentes alternativas de biomas en nutrición animal. Evaluación del efecto de microalgas marinas sobre el sistema inmune de rumiantes**

Financia: Agencia Canaria de Investigación, Innovación y Sociedad de la Información

### DEPARTAMENTO DE PATOLOGÍA ANIMAL, PRODUCCIÓN ANIMAL, BROMATOLOGÍA, CIENCIA Y TECNOLOGÍAS DE LOS ALIMENTOS

Antonio Jesús Fernández Rodríguez y José Manuel Molina Caballero (*Investigadores Principales*)

**Mejoras metodológicas en ciencias veterinarias**

Financia: Agencia Canaria de Investigación, Innovación y Sociedad de la Información

### DEPARTAMENTO DE PSICOLOGÍA Y SOCIOLOGÍA

José Martín-Albo Lucas (*Investigador Principal*)

**Impacto de la práctica del ejercicio físico sobre el autoconcepto físico y la satisfacción en la vida**

Financia: Agencia Canaria de Investigación, Innovación y Sociedad de la Información



Laboratorio en el Edificio de Veterinaria



Laboratorio en Ciencias Básicas

#### DEPARTAMENTO DE QUÍMICA

Jesús Pérez Peña (*Investigador Principal*)

**Modificación y optimización de catalizadores basados en materiales altamente fotovoltaicos para procesos fotocatalíticos en fase acuosa y gaseosa**

Financia: Ministerio de Ciencia e Innovación

Jorge Triana Méndez (*Investigador Principal*)

**Aislamiento y síntesis de productos naturales con actividad citostática de plantas de la familia *Asteraceae* endémicas de Canarias**

Financia: Agencia Canaria de Investigación, Innovación y Sociedad de la Información

José Juan Santana Rodríguez (*Investigador Principal*)

**Mejora de la calidad de las aguas recreativas y costeras de la Macaronesia (CARMAC)**

Financia: Unión Europea

Juana Magdalena Santana Casiano (*Investigadora Principal*)

**Sistema del dióxido de carbono en la sección hidrográfica clivar A59,30N (A1E)**

Financia: Ministerio de Ciencia e Innovación

María Dolores Gelado Caballero (*Investigadora Principal*)

**“MACSIMAR” Incorporación del sistema integrado de monitorización meteorológica y oceanográfica de Macaronesia en la estrategia de investigación marítima**

Financia: Unión Europea

María Dolores Gelado Caballero (*Investigadora Principal*)

**Desarrollo de un sistema automatizado para la determinación química de aerosoles. Aplicación a una boya meteo-oceanográfica**

Financia: Agencia Canaria de Investigación, Innovación y Sociedad de la Información

Melchor González Dávila (*Investigador Principal*)

**Modelo físico-químico para la región macaronésica. Evaluación y potencial aplicación operacional**

Financia: Ministerio de Ciencia e Innovación

## 9. INVESTIGACIÓN

### DEPARTAMENTO DE QUÍMICA

Melchor González Dávila (*Investigador Principal*)

**EuroSITES. Acidificación oceánica**

Financia: Ministerio de Ciencia e Innovación

Zoraida Sosa Ferrera (*Investigadora Principal*)

**Desarrollo y aplicación de metodología de extracción de compuestos farmacéuticos en muestras medioambientales. Evaluación y control de su presencia en muestras reales de la isla de Gran Canaria.**

Financia: Universidad de Las Palmas de Gran Canaria

Norma Pérez Almeida (*Investigadora Principal*)

**Oxidación de Cu(I) por peróxido de hidrógeno en agua de mar. Efecto competitivo con el oxígeno**

Financia: Agencia Canaria de Investigación, Innovación y Sociedad de la Información

### DEPARTAMENTO DE SEÑALES Y COMUNICACIONES

Carlos Manuel Travieso González (*Investigador Principal*)

**Complemento al Sistema Autónomo de Vigilancia en Entornos Marítimos Canarios (AMASS)**

Financia: Agencia Canaria de Investigación, Innovación y Sociedad de la Información

Francisco Javier Marcello Ruiz (*Investigador Principal*)

**Sistema de transmisión de datos vía satélite para aplicaciones oceanográficas en la zona de Canarias**

Financia: Agencia Canaria de Investigación, Innovación y Sociedad de la Información

José Alberto Rabadán Borges (*Investigador Principal*)

**Servidor de comunicaciones domóticos**

Financia: Agencia Canaria de Investigación, Innovación y Sociedad de la Información

### DEPARTAMENTO DE SEÑALES Y COMUNICACIONES

Carlos Manuel Travieso González (*Investigador Principal*)

**BALDUR Fase II: sistemas de interconexión para instrumentación basados en comunicaciones ópticas no guiadas con radiación visible**

Financia: Ministerio de Ciencia e Innovación

Rafael Pérez Jiménez (*Investigador Principal*)

**Comunicaciones ópticas a bordo.**

**COBOR Fase II**

Financia: Ministerio de Ciencia e Innovación

Victor Alexis Araña Pulido (*Investigador Principal*)

**Demostrador de un array de antenas impresas en banda C con direccionamiento electrónico mediante array bidimensional de osciladores acoplados**

Financia: Ministerio de Ciencia e Innovación

Victor Alexis Araña Pulido (*Investigador Principal*)

**Complemento al sistema demostrador de un array de antenas impresas en banda C con direccionamiento electrónico mediante un array bidimensional de osciladores acoplados**

Financia: Ministerio de Ciencia e Innovación

### INSTITUTO UNIVERSITARIO DE CIENCIAS Y TECNOLOGÍAS CIBERNÉTICAS

Carmen Paz Suárez Araujo (*Investigadora Principal*)

**Sistema inteligente de ayuda al diagnóstico temprano y pronóstico del deterioro cognitivo y la enfermedad del Alzheimer. Implantación para uso en telemedicina**

Financia: Agencia Canaria de Investigación, Innovación y Sociedad de la Información

**INSTITUTO UNIVERSITARIO DE MICROELECTRÓNICA APLICADA E INSTITUTO UNIVERSITARIO DE CIENCIAS Y TECNOLOGÍAS CIBERNÉTICAS**

Antonio Núñez Ordóñez y Roberto Moreno Díaz  
*(Investigadores Principales)*

Potenciación de las capacidades de la Universidad de Las Palmas de Gran Canaria en electrónica, cibernética, computación, campos afines e ingeniería y tecnología aplicada (producción y procesos industriales, medioambiente, agua, energía, tecnologías de la información y las comunicaciones, audiovisual y multimedia, logística y salud)  
Financia: Agencia Canaria de Investigación, Innovación y Sociedad de la Información

**INSTITUTO UNIVERSITARIO DE MICROELECTRÓNICA APLICADA**

Ángel Plaza de la Hoz *(Investigador Principal)*

**Reconfiguración dinámica de redes multimedia**  
Financia: Ministerio de Ciencia e Innovación

Antonio Hernández Ballester *(Investigador Principal)*

**Receptor de TV Digital DVB-SH**  
Financia: Ministerio de Ciencia e Innovación

Aurelio Vega Martínez *(Investigador Principal)*

**Deliver (SINBAD)**  
Financia: Ministerio de Ciencia e Innovación

Ernestina Martel Jordán *(Investigadora Principal)*

**Plataforma multimedia con publicidad dirigida mediante recomendadores semánticos**  
Financia: Universidad de Las Palmas de Gran Canaria

Héctor Navarro Botello *(Investigador Principal)*

**Estudio para el desarrollo de un sistema mínimo receptor GNSS de bajo consumo para GALILEO/GPS**  
Financia: Universidad de Las Palmas de Gran Canaria

**INSTITUTO UNIVERSITARIO DE MICROELECTRÓNICA APLICADA**

Juan Antonio Montiel Nelson *(Investigador Principal)*

**Plataforma basada en ultra receptor software para aplicaciones GNSS**  
Financia: Agencia Canaria de Investigación, Innovación y Sociedad de la Información

Roberto Sarmiento Rodríguez *(Investigador Principal)*

**Reconfigurabilidad dinámica en redes multimedia**  
Financia: Ministerio de Ciencia e Innovación

Sunil Lalchand Khemchandani *(Investigador Principal)*

**Sintetizador integrado de banda ancha para un receptor de televisión digital para dispositivos móviles (DVD-H)**  
Financia: Universidad de Las Palmas de Gran Canaria

**INSTITUTO UNIVERSITARIO DE SANIDAD ANIMAL Y SEGURIDAD ALIMENTARIA**

Ana Sofía Ramírez Corbera *(Investigadora Principal)*

**Microplasmalogía, una revisión de los desarrollos conseguidos en la última década**  
Financia: Ministerio de Ciencia e Innovación

Antonio Jesús Fernández Rodríguez *(Investigador Principal)*

**Investigación biosanitaria aplicada a la conservación e innovación en el turismo de cetáceos en Canarias**  
Financia: Ministerio de Ciencia e Innovación

Hipólito Fernández-Palacios Barber *(Investigador Principal)*

**Engorde de estructuras flotantes de la oreja de mar (*haliotis tuberculata spp*) con macroalgas producidas en efluentes de cultivos marinos**  
Financia: Agencia Canaria de Investigación, Innovación y Sociedad de la Información



## 9. INVESTIGACIÓN

### INSTITUTO UNIVERSITARIO DE SANIDAD ANIMAL Y SEGURIDAD ALIMENTARIA

Juan Manuel Afonso López (*Investigador Principal*)

**Caracterización y estimación de parámetros genéticos de stocks de reproductores de bocinegro (*Pagrus pagrus*) de las Islas Canarias para caracteres de crecimiento y calidad del pez y de la carne**

Financia: Agencia Canaria de Investigación, Innovación y Sociedad de la Información

Lucía Molina Domínguez (*Investigadora Principal*)

**Ensayo de repoblación del caballito de mar (*Hippocampus*) en Canarias**

Financia: Agencia Canaria de Investigación, Innovación y Sociedad de la Información

María Jesús Zamorano Serrano (*Investigadora Principal*)

**Búsqueda de QTLS para malformaciones en dorada (*Sparus auratus* L.)**

Financia: Ministerio de Ciencias de la Innovación

María Jesús Zamorano Serrano (*Investigadora Principal*)

**Búsqueda de QTLS para malformaciones en dorada (*Sparus auratus* L.)**

Financia: Agencia Canaria de Investigación, Innovación y Sociedad de la Información

María Jesús Zamorano Serrano (*Investigadora Principal*)

**Utilidades de microsatélites interespecíficos de la familia *Sciaenidae* en la caracterización de reproductores de corvina (*Argyrosomus aureus*)**

Financia: Agencia Canaria de Investigación, Innovación y Sociedad de la Información

Silvia Torrecillas Burriel (*Investigadora Principal*)

**RE(2): cultivos y gestión de la oreja de mar *H. Tuberculata* spp.**

Financia: Agencia Canaria de Investigación, Innovación y Sociedad de la Información



Laboratorio en el Centro de Biotecnología Marina



**INSTITUTO UNIVERSITARIO DE SISTEMAS INTELIGENTES Y APLICACIONES NUMÉRICAS EN LA INGENIERÍA**

Antonio Carlos Domínguez Brito (*Investigador Principal*)

Técnicas de visión para la interacción en entornos de interior con elaboración mapas cognitivos en sistemas perceptuales heterogéneos

Financia: Ministerio de Ciencia e Innovación

Blas José Galván González (*Investigador Principal*)

Desarrollo de un sistema regional de información para la toma de decisiones públicas y privadas en materia de movilidad y accesibilidad

Financia: Agencia Canaria de Investigación, Innovación y Sociedad de la Información

David Juan Greiner Sánchez (*Investigador Principal*)

Diseño óptimo multiobjeto de estructuras de barras mediante algoritmos evolutivos incorporando robustez ante incertidumbre y toma de decisiones

Financia: Universidad de Las Palmas de Gran Canaria

Francisco Mario Hernández Tejera (*Investigador Principal*)

*Framework* para la simulación de la gestión de mercado y técnica de redes eléctricas insulares basado en agentes inteligentes. Caso de la red eléctrica de Gran Canaria

Financia: Agencia Canaria de Investigación, Innovación y Sociedad de la Información

Gabriel Winter Althaus (*Investigador Principal*)

Desarrollo de la interfaz de usuario y visor geográfico del sistema integrado para la gestión de riesgos, protección medioambiental y lucha contra la contaminación en tiempo real y de acceso remoto en el ámbito marítimo (proyectos de refuerzo)

Financia: Agencia Canaria de Investigación, Innovación y Sociedad de la Información

**INSTITUTO UNIVERSITARIO DE SISTEMAS INTELIGENTES Y APLICACIONES NUMÉRICAS EN LA INGENIERÍA**

Rafael Alejandro Montenegro Armas (*Investigador Principal*)

Modelos numéricos predictores para la gestión medioambiental

Financia: Ministerio de Ciencia e Innovación

**VICERRECTORADO DE INVESTIGACIÓN, DESARROLLO E INNOVACIÓN**

Fernando Real Valcárcel (*Investigador Principal*)

Red Transnacional de Fomento a la Creación de Empresas de Base Tecnológica en la Macaronesia (TRANSCREA)

Financia: Unión Europea



Detalle de supercomputador ubicado en el Parque Científico Tecnológico

## 9. INVESTIGACIÓN

### 9.3. Tesis defendidas

#### **Departamento de Biología**

Baltar González, Federico  
 Batista de Vega, Gloria Edelmira  
 Cabanillas Terán, Nancy  
 Fernández-Palacios Acosta, Olga  
 Ganga , Rachid  
 Ikarán Souville, Maite  
 Mason, Evan  
 Monzón Argüello, Catalina María  
 Ortega Borges, María Leonor  
 Osaer , Filip Raphaël  
 Sánchez Rodríguez, Álvaro  
 Scabini Vrsalovic, Valeria Soledad  
 Zarranz Elso, Maite

#### **Departamento de Ciencias Clínicas**

De la Torre García, Manuel  
 Déniz Naranjo, María Cándida  
 Martín Palmero, M<sup>a</sup> Ángeles

#### **Departamento de Ciencias Clínicas II**

Mosquera Gutiérrez, María del Mar

#### **Departamento de Ciencias Históricas**

López Soldevilla, Jerónimo

#### **Departamento de Ciencias Jurídicas Básicas**

Rodríguez Martín, Fátima Eduvigis  
 Virseda Fernández, M<sup>a</sup> Carmen

#### **Departamento de Ciencias Médicas y Quirúrgicas**

Arjonilla López, Nieves  
 Baraza Saz, María Aurora  
 Bonet de la Nuez, Mario

Ferrer Agüero, José María  
 García Delgado, Raquel  
 Hernández Saavedra, Antonio  
 Martín Lorenzo, Pedro Luis  
 Montesdeoca Cabrera, Dácil María  
 Ponce González, Miguel Ángel  
 Rodríguez Zurita, Alicia  
 Sous Sánchez, José Omar  
 Valerio Perna

#### **Departamento de Construcción Arquitectónica**

Flores Medina, Nelson  
 Martínez Quintana, Lucía  
 Pérez Cabrera, Juan Rafael

#### **Departamento de Derecho Público**

Guimerá Alfaras, María Esther

#### **Departamento de Didácticas Especiales**

González Bueno, María Auxiliadora

#### **Departamento de Educación**

Gil Hernández, Gloria Elena

#### **Departamento de Educación Física**

Dornelles Peressutti, Caroline  
 Olmedillas Fernández, Hugo

#### **Departamento de Expresión Gráfica y Proyectos Arquitectónicos**

Covarrubias Ruesga, María Silvia del Rocío  
 Monzón Peñate, Elisenda

#### **Departamento de Filología Española, Clásica y Árabe**

González Robayna, M<sup>a</sup> Encarnacion  
 Monroy Caballero, Andrés



Laboratorio en el Edificio de Educación Física



Ceremonia de investidura de nuevos doctores

### **Departamento de Filología Moderna**

Álvarez García, Jesús  
Domínguez Rodríguez, María Victoria  
Hernández Socas, Elia  
Lema Quintana, María del Pilar  
Rodríguez Rodríguez, María Nayra  
Vega Déniz, Alicia María

### **Departamento de Física**

Sánchez Pérez, Isora

### **Departamento de Geografía**

Artiles Ramírez, María del Pino  
Reis Duarte, Antonia

### **Departamento de Informática y Sistemas**

Hernández Pérez, Eduardo  
Nelson Santana, José Carlos  
Salgado de la Nuez, Agustín Javier  
William Secin, Eduardo

### **Departamento de Ingeniería Eléctrica**

Cárdenes Martín, Juan Francisco

### **Departamento de Ingeniería de Procesos**

Angulo Rodríguez, Norberto  
González Sánchez, Pedro Miguel  
Gracia Blanco, Ignacio  
Gracia Martín, Javier  
Pulido Melián, Elisenda

### **Departamento de Ingeniería Mecánica**

Déniz Quintana, Fabián Alberto

### **Departamento de Morfología**

Sierra Pulpillo, Eva María

## 9. INVESTIGACIÓN

### **Departamento de Patología Animal, Producción Animal y Ciencia y Tecnología de los Alimentos**

Alonso González, Noelia  
Martín Martel, Sergio

### **Departamento de Psicología y Sociología**

Nuez García, Cristóbal Luis  
Pérez Machado, José Luis  
Quintana Guerra, Francisco Jesús  
Rodríguez Alemán, Rosalía

### **Departamento de Química**

Caro García-Quismondo, M<sup>a</sup> de Las Nieves  
Torres Andón, Fernando

### **Departamento de Señales y Comunicaciones**

Canino Rodríguez, José Miguel

### **Instituto Universitario de Sanidad Animal y Seguridad Alimentaria**

Alves Godinho, Ana Isabel  
Lontop Santisteban, Pedro Rolando  
Ramírez Cañada, Rubén

### **Instituto Universitario de Sistemas Inteligentes y Aplicaciones Numéricas en la Ingeniería**

Antón Canalis, Luis  
Hernández Cabrera, José Juan  
Sarmiento Almeida, Héctor



Acto de investidura de nuevos doctores celebrado el 31 de enero de 2010

El Patrimonio de la ULPGC  
SE EXPONE...



# 10

ACTIVIDADES

Imagen de apertura de capítulo:

Exposición "El Patrimonio de la ULPGC se expone"  
en la Galería de Arte

10



## 10. ACTIVIDADES

### 10.1. Relaciones Internacionales

El Vicerrectorado de Relaciones Internacionales e Institucionales ha desarrollado numerosas actividades a lo largo del curso 2009-2010 a través de las Direcciones de Relaciones Internacionales, Relaciones Institucionales y de Cooperación al Desarrollo y Compromiso Social. Para llevar a cabo la mayoría de dichas actividades el Vicerrectorado cuenta con el apoyo del Gabinete de Relaciones Internacionales y del Centro Universitario de Cooperación Internacional para el Desarrollo (CUCID).

#### Movilidad

#### 1. Programa LLP/ Erasmus

##### **Movilidad de estudiantes**

Dentro de este programa la ULPGC recibió 505 alumnos de universidades europeas socias y envió a éstas a 435 alumnos propios. De estos estudiantes, 10 recibieron una beca Mapfre que han sido gestionadas desde el VRII.

Para la convocatoria 2010-2011 se han recibido aproximadamente 970 solicitudes, de las cuales 693 han sido formalizadas. Las recibidas de estudiantes Erasmus extranjeros que se incorporarán a la ULPGC el próximo curso 2010-2011 son, aproximadamente, 550.

- Ayuda económica a estudiantes Erasmus para cursos intensivos de idiomas.

Para los estudiantes Erasmus que han obtenido una plaza para el curso 2010-2011, el VRII concede una ayuda económica para la realización de cursos intensivos de inmersión en el idioma del país seleccionado, financiadas

por el Organismo Autónomo de Programas Educativos Europeos (OAPEE).

Los cursos se ofertan en el Aula de Idiomas y se benefician de la ayuda los 300 primeros estudiantes Erasmus que lo soliciten. El coste total de cada curso intensivo es de 150€ y la cuantía financiada por el Vicerrectorado es de 50€.

- Fernando Acosta, titulado en la ULPGC, representó a España en la Conferencia Erasmus que celebró la cifra de dos millones de Erasmus. Lund, Suecia. Octubre 2009.

##### **Movilidad de profesores con fines docentes**

Un total de 27 profesores de la ULPGC viajaron a universidades socias con este fin.

##### **Movilidad de profesores y personal de administración y servicios con fines formativos**

Participaron en esta movilidad Erasmus 2 profesores y 10 miembros del PAS.

#### 2. Programa SICUE/Séneca

Se han recibido 109 estudiantes y enviado a 204, de los cuales 147 obtuvieron una beca Séneca.

Para el próximo curso 2010-2011 se han formalizado 294 solicitudes. La previsión de estudiantes SICUE provenientes de universidades socias que se incorporarán a la ULPGC el próximo curso se estima que sea aproximadamente 125.



Recepción de estudiantes Erasmus en septiembre de 2009



Alumnos que consiguieron una beca de movilidad de la Fundación Mapfre Guanarteme

### 3. Programa América Latina-EEUU

#### Movilidad de estudiantes

Durante el curso 2009-2010, 61 estudiantes de la ULPGC realizaron una estancia de movilidad en universidades socias; mientras que se recibieron en nuestra universidad 27 estudiantes de dichas universidades.

En este curso se ha renovado una vez más el convenio establecido entre la ULPGC y Bancaja, a través del cual la entidad bancaria financia este programa con 60.000€. Para atender la convocatoria 2010-2011 del programa de movilidad América Latina-EEUU se han desarrollado las siguientes acciones:

1. Implementación de una aplicación para realizar la solicitud on-line.
2. Establecimiento de un modelo de acuerdo bilateral por facultades similar al Erasmus para mejorar la gestión de la movilidad y solicitar ampliación de número de plazas existentes.

Todo ello permitió pasar de las 121 plazas existentes a un total de 257 plazas y, de esta manera, se ha podido dar respuesta a la masiva demanda de solicitudes que fueron presentadas en este programa.

En esta convocatoria, se presentaron 254 solicitudes de plazas, de las cuales fueron concedidas 138, un 94% de incremento respecto al curso anterior. La previsión de estudiantes provenientes de América Latina y EEUU que se incorporarán a la ULPGC el próximo curso es de aproximadamente 50.

Esta convocatoria ha contado con cuatro tipos de financiación: Bancaja (54.000€), Santander (60.000€),

## 10. ACTIVIDADES

Fórmula Santander (2 becas de 5.000€) y Santander CRUE (9 becas de 3.000€).

La beca Fórmula Santander se asigna a estudiantes con el mejor expediente. Los dos estudiantes seleccionados en este curso académico proceden de la Facultad de Formación de Profesorado y la Escuela de Ingenierías Industriales y Civiles.

### Movilidad de profesores

El VRII ha publicado la Convocatoria de Becas Santander-ULPGC para el curso 2009-2010 destinada a promover la movilidad de profesores a EEUU, Rusia, Australia y algunos países africanos, con el objetivo tanto de establecer nuevos convenios marco y de intercambio como de ampliar los ámbitos de colaboración con aquellas universidades con las que existía un convenio previo.

Para esta convocatoria, 22 profesores de la ULPGC solicitaron la beca de movilidad Santander-ULPGC. Como resultado de los contactos establecidos por dichos profesores, se han firmado 7 nuevos convenios marco con universidades y otros 15 se encuentran en trámite. Los convenios firmados son con la Universidad de Tasmania en Australia, la Universidad de South Florida en EEUU, la Universidad Rusa de la Amistad de los Pueblos, la Universidad de la Habana, Universidad Fort Hare de la República de Sudáfrica, la Universidad de Agostinho Neto de Angola y la Universidad de Nouakchott de Mauritania.

### Acciones de Promoción

#### 1. Participación en eventos

- Feria Europea EAIE “European Association for International Education”. Madrid. Septiembre 2009.
- Asistencia al evento organizado por el Grupo Compostela “Internationalization and the role of University”. Portoroz, Eslovenia. Septiembre 2009.
- Conferencia Erasmus. Copenhague. Octubre 2009.
- Feria de Estudiantes Educatürk. Estambul, Turquía. Octubre 2009.
- Reunión del ICHCA. Dakar y Senegal. Noviembre 2009.
- Asistencia a la Comisión de Evaluación de PCI de la convocatoria 2009 por invitación de la AECID. Túnez. Noviembre 2009.
- Workshop en Jamaica con el Consorcio de Universidades de Pequeñas Islas Estados (UCSIS). Diciembre 2009.
- Feria de Valorización del Organismo Autónomo Programas Educativos Europeos (OAPEE). Madrid. Diciembre 2009.
- Reunión de la Red Unamuno en Madeira para ultimar la propuesta del Proyecto de Cooperación Científica y Tecnológica de la Red Unamuno Eje Atlántico. Funchal-Madeira-Portugal. Enero 2010.
- Jornadas Informativas EUROPASS organizadas por el Organismo Autónomo Programas Educativos Europeos (OAPEE). Madrid. Marzo 2010.
- Seminario sobre Buenas Prácticas en las Relaciones Interuniversitarias con Asia. Madrid. Marzo 2010.



Estudiantes Erasmus en el acto inaugural de la Semana de Bienvenida



Personal de Administración y Servicio de otras universidades con beca de movilidad Erasmus

- III Encuentro de Rectores Hispano-Chino. Santiago de Compostela. Abril 2010.
- IV Convención de Líderes Hispanos de Norteamérica. Santa Cruz de Tenerife. Abril 2010.
- Foro Internacional del Estudiante de Casablanca. Casablanca, Marruecos. Abril 2010.
- I Encuentro de Vicerrectores y Responsables de Relaciones Internacionales de universidades españolas y argentinas. Córdoba, Argentina. Abril 2010.
- Feria de Universidades NAFSA. Kansas, EEUU. Junio 2010.
- Plenario de la Comisión Española Universitaria de Relaciones Internacionales (CEURI). Universidad de Castilla La Mancha, sede de Toledo. Junio 2010.

## 2. Organización de eventos

- Charlas informativas de la Asociación de los Estados Generales de los Estudiantes de Europa (AEGEE), a través de su sede de Las Palmas AEGEE-Las Palmas. Campus de Humanidades y de Tafira. Julio 2009 y abril 2010.
- Semanas de Bienvenida a los Estudiantes de Intercambio. Septiembre 2009 y febrero 2010.
- Plenario de la Comisión Española Universitaria de Relaciones Internacionales (CEURI). ULPGC. Noviembre 2009.
- Campaña informativa sobre los distintos programas de movilidad de la convocatoria 2010-2011. Febrero 2010.
- Reunión estudiantes ERASMUS incoming. Abril 2010.
- Semana Internacional del PAS dentro del marco del Programa de Movilidad ERASMUS. Mayo 2010.

## 10. ACTIVIDADES

### 3. Acciones de refuerzo de las Relaciones

- Visita a la Universidad del Bósforo. Estambul, Turquía. Octubre 2009.
- Visita de la delegación chilena de la Municipalidad de Puerto Montt, de las Universidades Austral y de San Sebastián y del Diario El Llanquihue. Octubre 2009.
- Visita del Ministro de Turismo de Mauritania, Bamba Ould Deremane. Noviembre 2009.
- Visita del Embajador de China en España. Noviembre 2009.
- Visita a la Universidad de la Amistad de los Pueblos en Moscú, la St. Petersburg State University of Water Communication y la Bonch-Bruevich Saint-Petersburg State University of Telecommunications en St. Petersburg. Febrero 2010.
- Visita a la Fundación Vicente Ferrer en Anantapur. Marzo 2010.
- Visita a la Sri Krishnadevaraya University en Anantapur. Marzo 2010.
- Visita a la Jawaharlal Nehru Technological University en Anantapur. Marzo 2010.
- Visita de una delegación de la Universidad Normal de Changchun. Marzo 2010.
- Visita a la University Visvesvaraya College of Engineering en Bangalore, India. Marzo 2010
- Visita a la Universidad Mohamed V Souissi University Rabat. Abril 2010.
- Visita al Centro de Formación Profesional OHM en Lanús Oeste en la Provincia de Buenos Aires, Argentina. Abril y mayo 2010.
- Visita de una delegación china de la Universidad de Medicina de Changchun. Mayo 2010.
- Reunión con el Consorcio de Universidades de Pequeñas Islas Estados (UCSIS), en la sede de UNESCO de París. Mayo 2010.
- Visita a la Iowa State University. Junio 2010

### Convenios gestionados

El Vicerrectorado de Relaciones Internacionales e Institucionales ha realizado, entre septiembre de 2009 y mayo de 2010, el seguimiento, la gestión y la firma de 155 convenios, de los cuales 28 son convenios marco con universidades (9 con universidades de América Latina, 9 con universidades asiáticas, 3 con EEUU, 2 con África, una con Oriente Medio y una con Oceanía); 15 son convenios específicos de intercambio de estudiantes y de profesores, 45 son convenios marco con instituciones y 67 son convenios específicos con instituciones.

### Fortalecimiento Institucional

**Sede del Centro Internacional para las Migraciones, la Salud y el Desarrollo (ICMHD) en la ULPGC.** Como resultado de la visita del Director General del Centro Internacional para las Migraciones, la Salud y el Desarrollo (ICMHD), Manuel Carballo, se firma un convenio de colaboración para el desarrollo de programas de actuación conjunta y para la ubicación en la ULPGC de la sede española del citado centro internacional. En estos momentos, el ICMHD cuenta con la sede Central en Ginebra (Suiza) y con oficinas en Congo, en Italia, en Bosnia y en Estados Unidos, a las que se une la creada en la ULPGC. Noviembre 2009.

**Consortio Universitario de Pequeñas Islas Estados (UCSIS).** En marzo de 2010, la ULPGC se integra en el Consorcio en el que son parte las Universidades de Malta, Mauricio, Pacífico del Sur (Cook Islands, Fiji, Samoa, Islas Salomon, etc.), Jamaica (West Indies) e Islas Vírgenes. Como miembro del Consorcio UCSIS, la ULPGC participa en el Proyecto “Capacidad de Desarrollo para las Islas Estados en Educación para el Desarrollo y Gestión del





Recepción del Rector de una delegación de Guinea Ecuatorial



Firma de convenio con el Centro Internacional para las Migraciones, la Salud, y el Desarrollo

Conocimiento” auspiciado por el “Department of Economic and Social Affairs, DESA/DSD” de las Naciones Unidas.

**Red Unamuno de Universidades de las Regiones Ultraperiféricas Europeas.** La Red Unamuno reúne a las universidades de las Regiones Ultraperiféricas Europeas y contribuye al fortalecimiento institucional de las universidades asociadas a la red. En enero de 2010 se celebró en Madeira un encuentro entre los representantes de las universidades de la red ubicadas en la Macaronesia (a la que se unió la Universidad de Cabo Verde). Fruto de la actividad mencionada, a principios de junio de 2010, el Proyecto de Cooperación Científica y Tecnológica de la Red Unamuno Eje Atlántico fue aceptado como uno de los que obtienen financiación del Programa de Cooperación Transnacional MAC 2007-2013 (PCT MAC 2007-2013).

**Relaciones con Rusia, Corea y China.** La ULPGC continúa sus estrechas relaciones con universidades socias en Rusia, Corea y China. Como resultado, en este año académico 2009-2010 se ha celebrado:

1. Curso del Idioma Chino. Los Vicerrectorados de Relaciones Internacionales e Institucionales y de Cultura y Deporte de la ULPGC han organizado un curso de chino dirigido a la comunidad universitaria, que es impartido por tres profesoras nativas de la Universidad de Changchung (República Popular de China), que se encuentran en la ULPGC.

La impartición del curso es posible gracias un convenio de colaboración suscrito el pasado año 2009 entre la ULPGC y la Universidad Normal de Changchung para el fomento del estudio de la lengua y cultura china. Concretamente,

## 10. ACTIVIDADES

entre los acuerdos alcanzados por ambas universidades destaca: fomentar la colaboración y la cooperación para la creación del Instituto Confucio, institución dedicada a dar a conocer la cultura china y su lengua; el intercambio de conocimientos científicos; y fomentar la movilidad e intercambio de alumnos, profesorado y personal de administración y servicios.

El primer curso, de 40 horas y 4 créditos ECTS, comenzó a impartirse el 18 de febrero 2010. La segunda edición del curso de chino comenzó el 7 de junio y finalizó el 30 de julio 2010. Se trata de un curso de 24 horas, 2 créditos ECTS, impartido en el Edificio de Humanidades.

2. Becas del Gobierno de Corea para la Enseñanza de la Lengua Coreana. En virtud del convenio de colaboración vigente entre varias universidades coreanas y la ULPGC, el Vicerrectorado de Relaciones Internacionales e Institucionales publicó la convocatoria de una ayuda económica, ofertada por la Daejeon University, Kyung Hee University y Mokpo National University. Estas ayudas permitirán a estudiantes de la Facultad de Traducción e Interpretación de nuestra Universidad realizar una estancia académica en dichas instituciones, cuyo objetivo es el aprendizaje del idioma coreano.

3. Convocatoria de 2 plazas para estudiantes universitarios para realizar una estancia de intercambio en la Universidad de Mokpo (Corea). Fue solicitada por 180 estudiantes de distintas facultades de la ULPGC. Julio 2009.

**Gestión y Administración de Servicios de Relaciones Internacionales Universitarios (TEMPUS – MEDA GASRIU).** En este proyecto participan un total de 18 Universidades de 5 países y tiene como objetivo el desarrollo de las Oficinas de Relaciones Internacionales

de 12 Universidades de Túnez. A lo largo del 2008, recibieron formación sobre los distintos programas de financiación, movilidad y formación de la Unión Europea así como sobre el funcionamiento de las oficinas de Relaciones Internacionales de las Universidades. Durante el 2009 se ha terminado la formación y se ha gestionado las prácticas que se realizaron durante el 2010 en universidades europeas.

**Programa Interuniversitario para el desarrollo e implantación de estudios de Máster y de Líneas de Investigación en el ámbito del comercio Internacional y Logística en la Región de Sous Massa Drâa (Marruecos).** Este proyecto se diseñó conjuntamente entre la ULPGC y la Escuela Nacional de Comercio y Gestión, Agadir – Marruecos, para el desarrollo de un Máster en modalidad semipresencial y on-line con el apoyo de las plataformas digitales de ambas universidades, donde las asignaturas se pueden seguir, indistintamente, en dos idiomas: español y francés. En esta primera edición se han matriculado 52 alumnos de distintas nacionalidades como Marruecos, Ghana, Senegal, Malí, España, Benin. Durante el 2009 se ha cerrado el programa académico y en el 2010 los alumnos tienen que entregar la tesina.

### Proyectos

#### 1. Proyectos de Cooperación al Desarrollo

**Formación de formadores y formación de profesionales en Mantenimiento de instalaciones (hoteleras, hospitales, etc.) en Cabo Verde.** Realización de un programa de formación en Mantenimiento de Instalaciones (hoteleras, hospitales, etc.): formación técnica de corta





Visita del embajador de China a la ULPGC

duración de forma que se facilite el acceso al trabajo de la población joven en paro de larga duración; realización de un programa de Formador de Formadores con los alumnos que participaron en el programa de formación de Especialistas en Mantenimiento en Instalaciones Industriales y Hoteleras. Fomento de la cultura técnica que cubra aspectos relacionados con la seguridad en el trabajo. Sensibilización en el campo medioambiental sobre todo en el fomento de buenas prácticas en el ahorro de la energía y el agua. Con este proyecto se formó a 9 formadores y a 21 especialistas en mantenimiento.

**Desarrollo sostenible en el Delta del Saloum.** El proyecto promueve una intervención integral que capacite a las poblaciones Palmarín, Fimela y Dionewr de la Región Norte de la Reserva de la Biosfera del Delta del Saloum (Senegal) para diversificar su base económica incrementando las oportunidades de renta y empleo, reducir la presión humana sobre el frágil ecosistema húmedo que domina la región, mejorar la seguridad alimentaria y la salud de los habitantes, y mejorar el papel de las mujeres en la vida económica y social de las comunidades del Delta. Con este proyecto se logró la capacitación de las tres comunidades rurales. También aumentó el interés por participar de plataformas comunes de comercialización a través de Internet.

**Educación y Desarrollo: Construcción y equipamiento para la puesta en marcha de una escuela inicial en la comunidad rural de Grocio Prado (Chincha-Perú).** El presente proyecto tiene por objeto la reforma y el equipamiento de un centro escolar de educación infantil inicial en el barrio de Progreso de la comunidad rural de Grocio Prado en Chincha, Ica (Perú), región asolada por el terremoto del 15 de agosto de 2007 situación que agravó aún más las condiciones de vida de la población. Este

## 10. ACTIVIDADES

objeto fue iniciado por la Asociación de Médicos Peruanos de Las Palmas en colaboración con APREGRANCA. Esta escuela pretende mejorar las infraestructuras educativas de la zona rural de la región y aumentar la accesibilidad a la educación de niños de 0 a 5 años de al menos 150 familias de extrema pobreza localizadas en los barrios de Saravia, Progreso, San Benito, El Porvenir, Liguria, Media Luna y Cercado, que no poseen recursos económicos que permitan la educación y atención especializada de sus hijos mientras los padres trabajan. Con este proyecto se reformó la totalidad de las instalaciones de la escuela de la comunidad rural y 80 niños accedieron a la educación primaria.

**Fomento del Turismo Comunitario, con el enfoque de eco-aldeas en las comunidades mayas del Parque Nacional Rio Dulce, Guatemala.** Mejorar la calidad general del producto ecoturístico ofrecido por las comunidades, incrementando con ello el flujo de visitantes, la satisfacción de los mismos con la experiencia recreativa y los ingresos por turismo; y facilitar y acompañar la mejora de la capacitación de la población local para la gestión empresarial del producto eco-turístico y su comercialización con un enfoque de “ecoaldeas”, incluyendo un plan de marketing con participación de operadores locales. Con este proyecto se construyeron tres plantas solares fotovoltaicas con capacidad para proveer energía eléctrica autónoma a las áreas de alojamiento, cocina-comedor y centros de interpretación de las comunidades de Lagunita-Salvador y Chichipate y del centro de visitantes de Creek Cáliz, así como otras instalaciones comunitarias próximas (escuela, dispensario), en las tres comunidades, y dos plantas complementarias de biogás para generación eléctrica en Lagunita Salvador y Chichipate. Además, también se construyeron una planta solar fotovoltaica para cada uno

de los eco-hoteles de Lagunita Salvador y de Chichipate y otra para el centro de visitantes de Creek Caliz.

**Mejora de la calidad del abastecimiento de agua en el este de Mauritania, mediante el desarrollo y transferencia de “saber hacer” de un sistema para bombeo, filtrado y almacenamiento de agua en pozos de mediana profundidad con accionamiento animal.**

Este proyecto de aplicación tecnológica para el desarrollo consta de varias etapas entre las que se incluyen el diseño, fabricación y ensayo del prototipo en Gran Canaria, su demostración en el campus de la Universidad de Nouakchott y su instalación en un poblado del interior de Mauritania. Una vez en explotación y comprobada la eficacia del prototipo sobre el terreno, la siguiente fase del proyecto es la creación de una empresa mixta canario-mauritana a la que se transferirán los conocimientos para poder fabricar e instalar el prototipo desde Mauritania y así abaratar los costes. La última fase del proyecto, pendiente aún de financiación, es poder ampliar el número de localidades mauritanas beneficiarias de este prototipo que mejorará el acceso al agua potable en zonas del desierto. Con este proyecto se pretende no sólo resolver un problema de accesibilidad al agua en muchas zonas aisladas de Mauritania sino también ayudar a la mejora del desarrollo industrial del país basado en energías limpias, en definitiva, impulsar a su desarrollo sostenible. Actualmente se ha terminado el prototipo en colaboración con la contraparte mauritana.

## 2. PCI-MEDITERRÁNEO

**Acciones Integradas para el Fortalecimiento Institucional.** Fortalecimiento institucional para la formación e investigación científica en comercio internacional y logística, Marruecos.

**Acciones Complementarias.** Cultivo de mitílicos: expansión y sostenibilidad, Argelia.

### 3. PCI-IBEROAMÉRICA

#### **Acciones Integradas para el Fortalecimiento Institucional**

1. Plan estratégico de modernización de la gestión universitaria de la Universidad de La Habana. Universidad de La Habana, Cuba.
2. Creación de un laboratorio de depuración de aguas residuales en la Escuela Superior Politécnica del Litoral (Guayaquil), para su reutilización agrícola. Escuela Superior Politécnica del Litoral, Ecuador.

#### **Proyectos Conjuntos de Investigación**

1. Diagnóstico de situación de las políticas medioambientales y turísticas, Colombia.
2. Diagnóstico de recursos y de infraestructuras para el diseño de orientaciones y directrices de desarrollo turístico sustentable en el Estado de Oaxaca, México.
3. Cultivo sostenible de macroalgas marinas y aplicaciones (Seaweed Ecofriendly Aquaculture and Applications. Seappl+I). Universidad Nacional de Panamá.
4. Turismo y transporte desde la perspectiva de la sostenibilidad: valoración económica y ambiental de rutas turísticas, Brasil.
5. Análisis bioeconómico comparativo de un proyecto de desarrollo rural sostenible en Guatemala y las regiones noroeste y sureste de México, a partir del policultivo de tilapia y camarón.

#### **Proyectos Conjuntos de Docencia**

1. Máster-Doctorado en Desarrollo Integral de Destinos Turísticos, Ecuador.

2. Máster en Traducción e Interpretación, México.
3. Capacitación para el perfeccionamiento profesional en planificación y gestión de desarrollos turísticos sostenibles en el medio rural y las áreas protegidas habitadas, Venezuela.
4. Estrategias para la creación de una maestría en Competencias y Tecnologías emergentes para el Aprendizaje y Trabajo en Red (eprofesional, eprofesor, eformador, etutor), Paraguay.

#### **Acciones Complementarias**

1. Investigación del mercado de la traducción y la interpretación en Oaxaca, México.
2. Diseño metodológico del plan de estudios y contenidos educativos para una formación turística de excelencia, Argentina.

#### Formación

**Maestría Universitaria de Cooperación Internacional para el Desarrollo de la ULPGC:** En el bienio 2008-2010 se imparte la II Edición de la Maestría Universitaria de Cooperación Internacional para el Desarrollo. En esta edición se cambió la estructura y la Maestría se compone actualmente de 4 Cursos de Expertos Universitarios: en Relaciones Internacionales, en Cooperación Internacional para el Desarrollo, en Ámbitos Geográficos de Cooperación y en Gestión de Proyectos de Cooperación para el Desarrollo. Durante el año académico 2009-2010 se han celebrado los dos últimos expertos señalados anteriormente.

**Programa Becas Canarias-África 2009:** Este programa está destinado a estudiantes africanos que deseen realizar estudios de postgrado en distintos centros de educación

## 10. ACTIVIDADES

superior de Canarias, entre los que participan la ULPGC y la Universidad de La Laguna. Para el curso 2009-2010 se otorgaron 4 nuevas becas DEA, 4 renovaciones de becas del DEA y 3 renovaciones de Tesis a estudiantes de Cabo Verde, Marruecos, Mauritania y Senegal.

**Programa de apoyo al voluntariado internacional de la ULPGC:** Apoyo a los proyectos fin de carrera (PFC). Convocatoria 2009: La presente modalidad tiene por objeto apoyar, mediante la concesión de ayudas económicas de hasta 1.500 euros, el fomento de la implicación de los proyectos de fin de carrera en Cooperación Internacional para el Desarrollo, aplicados a las condiciones de países en vías de desarrollo. En 2009 se otorgaron 7 becas para realizar PFC de ingeniería y arquitectura.

Estrategia de Responsabilidad Social Universitaria (RSU)

### 1. Programa Universitario de Educación para el Desarrollo y Sensibilización Social (PUEDySS)

En el marco de la Educación para el Desarrollo y Sensibilización Social se desarrollan actividades de educación no formal, favoreciendo la participación de internos y externos a la ULPGC.

#### Eventos organizados

1. III Semana Universitaria de Erradicación de la Pobreza, en la ULPGC. Octubre 2009.
2. II Proyecto Gran Canaria Solidaria, en la ULPGC, de octubre a diciembre de 2009, en colaboración con el Cabildo de Gran Canaria, ayuntamientos y entidades sociales.
3. Día Mundial de lucha contra el VIH/SIDA 2009: Este



Conferencia sobre Cooperación al Desarrollo, junio 2010



Inauguración "Jornada sobre Discapacidad 2009" en el Campus Universitario del Obelisco

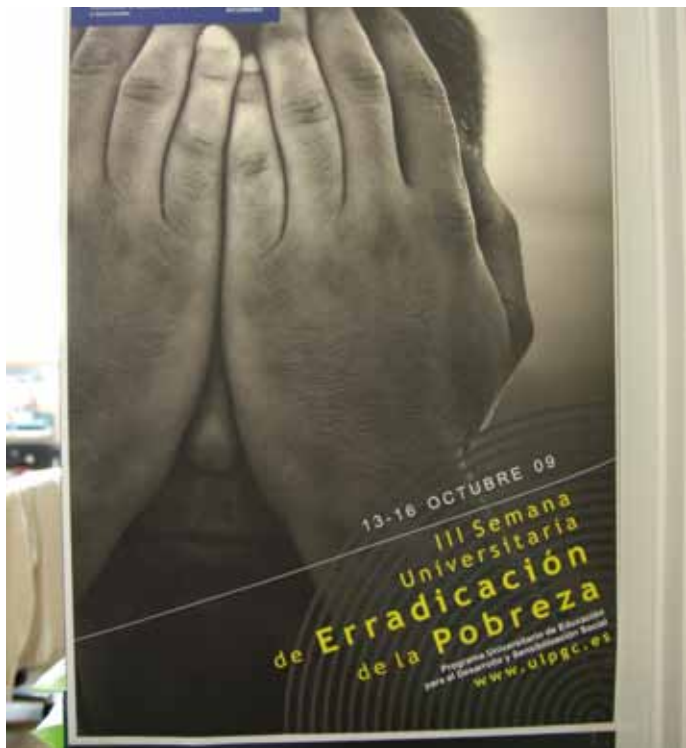

Cartel anunciador de la III Semana Universitaria de Erradicación de la Pobreza

año la jornada se realizó en colaboración con Casa África y AMREF. AMREF es la mayor organización internacional sanitaria africana, con un equipo de 670 profesionales sobre el terreno (el 97% de ellos africanos). Fundada en 1957, AMREF trabaja en Kenia, Uganda, Tanzania, Etiopía, Sur Sudán y Sudáfrica, donde se diseñan y ejecutan todos los proyectos.

4. Campaña de Sensibilización con:
  - 5 Exposiciones Itinerantes por los diferentes centros de la ULPGC: “Musitaremos el Origen” (sobre Guatemala), en colaboración con la Asociación Siembra; “Nepal y su gente”, en colaboración con la Asociación Educaneal; “Quién se está cargando el clima” en colaboración con Intermón Oxfam; “Sanidad Militar en Misiones Internacionales” y “Objetivos de Desarrollo del Milenio”. Desde octubre 2009 hasta junio 2010.
  - 200 carteles sobre el Día Internacional de los Derechos Humanos, distribuidos entre los responsables de gestión (Decanos, Directores Departamentos y Centros, Vicerrectores, etc.)
  - 8.000 marcalibros con los Objetivos de Desarrollo del Milenio, enviados expresamente al PDI y al PAS. También fueron distribuidos a estudiantes.
5. II Jornadas Universitarias de Cooperación al Desarrollo. Sede Institucional. Abril 2010.
6. Seminario Avanzado sobre Canarias como Plataforma de Cooperación Sanitaria con África Occidental: una estrategia a definir. Junio 2010
7. Se han celebrado además las siguientes acciones que contribuyen a la consecución de los objetivos del Programa:
  - Conferencia Derechos Humanos y Participación Ciudadana en Facultad de Ciencias Jurídicas. Con D.

## 10. ACTIVIDADES

Wilian López Prieto, Director del Instituto Peruano de Educación en Derechos Humanos y la Paz, Lima, Perú. En colaboración con la Fundación para la Educación y el Desarrollo de los Pueblos Entreculturas. Octubre 2009.

- Jornadas por el Día Internacional de Lucha contra la Violencia de Género “Miradas con Amor”, en la Facultad de Ciencias Jurídicas. Con motivo del Día Internacional de la Eliminación de la Violencia contra la Mujer que tiene lugar el 25 de noviembre, un grupo de estudiantes de 2º curso de Trabajo Social han organizado las jornadas con el objetivo de sensibilizar sobre la necesidad de erradicar los actos de violencia de género. Noviembre 2009.
- Stand Campaña de Acciónred “25 noviembre”, en el Aulario de la Facultad de Ciencias Jurídicas. Con motivo del Día Internacional de Lucha contra la Violencia de Género. Organiza Asociación Acciónred. Noviembre 2009.
- Jornada Día Internacional de la Discapacidad, en la Facultad de Formación del Profesorado. Con motivo del Día Internacional de la Discapacidad, que tuvo lugar el 3 de diciembre, los estudiantes de 3º de Educación Social organizaron diversas actividades con el objetivo de sensibilizar y contribuir al conocimiento de las barreras físicas y sociales que el colectivo de personas con discapacidad experimentan, viendo mermados sus derechos a la integración normalizada. Diciembre 2009.
- Conferencia Afganistán, injusticia infinita, en el Aula de Piedra. Mariam Rawi ha estado varias semanas impartiendo charlas en diversas

ciudades, como Las Palmas de Gran Canaria, Sevilla, Granada, Zaragoza... Pertenece a la Asociación Revolucionaria de Mujeres de Afganistán (RAWA, por sus siglas en inglés), una organización fundada hace más de 30 años para luchar por los derechos sociales en su país, en especial los de las mujeres, y que tiene su sede en Pakistán. Marzo 2010.

- Conferencia La Cooperación al Desarrollo: una visión práctica, en la Facultad de Ciencias Económicas y Empresariales. D. Enrique del Olmo es economista y sociólogo con orientación hacia los diversos aspectos del desarrollo tanto en su visión local como internacional, realizando trabajos en los más diversos ámbitos. Desde junio de 2009, es Secretario General de la Fundación Internacional y para Iberoamérica de Administración y Políticas Públicas (FIIAPP). Mayo 2010.
- Festival Internacional de Cortometrajes Actúa. El cine como herramienta de cambio, en la Facultad de Formación de Profesorado. Es un Festival Internacional de Cortometrajes organizado por Intermón Oxfam; nace y existe como herramienta de cambio, es decir, busca el medio cinematográfico como palanca de movilización. El festival es una expresión más de las campañas que Intermón Oxfam desarrolla cada año y que persiguen la reflexión y la movilización de la sociedad. Junio 2010.

### Proyectos

1. **Programa de apoyo al voluntariado internacional de la ULPGC: Modalidad A: Proyectos de corta duración. Convocatoria 2009:** En esta convocatoria se otorgaron 12 becas para países como Ghana, Mauritania, Argentina, Ecuador, Guatemala, México, Perú e India.



2. **Programa de apoyo al voluntariado internacional de la ULPGC: Modalidad B: Cooperantes Universitarios. Convocatoria 2009:** En el 2009 se otorgaron 5 becas para estancias en Chile, Costa Rica, Islas Salomón, Nicaragua y Senegal.
3. **Programa de Naciones Unidas para voluntariado universitario español ante los objetivos del desarrollo del milenio. Convocatoria 2009:** La participación de la ULPGC en este programa, a través del CUCID, posibilita el envío de voluntarios, principalmente estudiantes universitarios que, durante seis meses, se incorporan en un proyecto de voluntariado enfocado hacia alguna de las áreas de desarrollo en las que se concretan los Objetivos de Desarrollo del Milenio. En el 2009, 3 alumnos de la ULPGC fueron seleccionados y se incorporaron a distintas organizaciones de Jordania, Timor y Nicaragua.
4. **Culturas del Litoral:** El libro “Culturas del litoral, huellas canarias en la costa sahariana” quiere fomentar la investigación en torno a las relaciones complejas y múltiples que el Archipiélago canario ha mantenido con el litoral africano a lo largo de su historia. Quiere, además, ser el punto de partida de una reflexión amplia e interdisciplinar sobre esta cuestión, para difundirla y sensibilizar a la ciudadanía canaria y mauritana principalmente acerca de la presencia de estas relaciones en sus culturas respectivas.
5. **Enseñar África. Cómo les vemos, cómo nos ven:** Este proyecto es una iniciativa pedagógica que tiene como objetivo principal la elaboración de un libro para escolares, de quince y dieciséis años, en el que se muestre un África plural y diversa. El proyecto se inició en 2008 con el estudio de las ideas previas de los escolares, mediante entrevistas realizadas en varios Institutos de Gran Canaria. En el 2009 se trabajaron

los contenidos del material didáctico, basándose en las entrevistas realizadas.

### Colaboraciones

#### A. Colaboraciones externas a la ULPGC

##### *Con entidades no lucrativas:*

Entidades con las que se ha colaborado:

- Amnistía Internacional
- Asociación Acciónenred
- Asociación ADEPSI
- Asociación Canaria de Economía Alternativa
- Asociación Canaria Siembra
- Asociación de Afectados del Vuelo JK5022
- Asociación Educanepal
- Asociación Guinguada Comunicación- Radio Guinguada
- Asociación Juvenil Scouts de Vegueta
- Asociación Mujeres por la Paz y Solidaridad con Palestina
- Asociación para el Desarrollo Sostenible y la Conservación de la Biodiversidad
- Asociación Transtrabajadores Sociales de Canarias
- Canarias Basketball Academy CBA
- Centro Europeo de Estudios sobre Flujos Migratorios CEMIGRAS
- Colegio Arenas Siete Palmas
- Colegio Concertado Enrique de Ossó
- Colegio de Enseñanza Infantil y Primaria Los Tárales
- Colegio de Enseñanza Infantil y Primaria Tagoror.
- Colegio Poeta Francisco Tarajano
- Colegio Público El Cardón
- Comité Boliviano de Solidaridad con Bolivia-Tarpuy



## 10. ACTIVIDADES

- Fundación Obrera de Investigación y Cultura
- Fundación para la Educación y el Desarrollo de los Pueblos Entreculturas
- Fundación Tutelar Canaria
- I.E.S. Felo Monzón
- I.E.S. Valsequillo
- I.E.S. Vega de San Mateo
- Instituto Hijas de María Auxiliadora
- Intermón Oxfam
- Intersindical Canaria
- Periódico Digital [www.canariassocial.com](http://www.canariassocial.com)
- Plataforma Pobreza Cero
- Universidad de Las Palmas de Gran Canaria Club de Fútbol

### Con Administraciones Públicas:

1. Cabildo Insular de Gran Canaria.
  - Área de Solidaridad Internacional. Colaboración en la organización del II Encuentro Solidario, celebrado en el Parque de San Telmo el 19 de diciembre de 2009, proporcionando las mesas de los stands y su traslado.
  - Instituto de Atención Social y Sociosanitario del Cabildo de Gran Canaria. Mesa Redonda "Derecho a una Atención de Calidad" durante la celebración del Ágora de Derechos Humanos, con motivo del Día Internacional de las Personas con Discapacidad. Tuvo por objeto sensibilizar a la opinión pública sobre las cuestiones relacionadas con la discapacidad y movilizar el apoyo a la dignidad, los derechos y el bienestar de las personas con discapacidad, en la Facultad de Ciencias Jurídicas. Diciembre 2009.
2. Ayuntamiento de las Palmas de Gran Canaria
  - Área de Cooperación al Desarrollo:
    - Colaboración en la III Semana Universitaria de Erradicación de la Pobreza, financiando las camisetas



Cartel de la exposición fotográfica "Dibujando sonrisas en el Nepal rural"



Seminario "Canarias como plataforma de cooperación sanitaria con el África Occidental, una estrategia a definir"



Visita de Anna Ferrer (Fundación Vicente Ferrer)

de la Carrera Solidaria. Octubre 2009.

- Participación de la ULPGC en la Semana Objetivos de Desarrollo del Milenio, Edificio Miller en Las Palmas de Gran Canaria. Octubre 2009.

#### B. Colaboraciones internas de la ULPGC:

Han favorecido la celebración de las acciones los siguientes edificios y estructuras: Arquitectura, Biblioteca General Campus Tafira, Centro Universitario de Cooperación Internacional al Desarrollo, Ciencias de la Salud, Ciencias del Mar, Electrónica y Telecomunicación, Escuela Universitaria Turismo de Lanzarote, Estructura Teleformación, Facultad de Ciencias Jurídicas, Facultad de Formación del Profesorado, Facultad de Veterinaria, Informática y Matemáticas, Ingeniería, Facultad de Ciencias Económicas y Empresariales, Parque Científico y Tecnológico, Residencia Universitaria Campus de Tafira, Sede Institucional, Servicio de Deportes.

### 2. Programa de Refuerzo Institucional

#### Refuerzo Institucional Interno

- Convocatoria para la Constitución de los Grupos de Cooperación al Desarrollo, en octubre 2009. Se han constituido 16 grupos de cooperación al desarrollo:
  - Apoyo para Aprendizaje en Matemáticas
  - Educación para el Desarrollo
  - Cooperación al Desarrollo en Acuicultura
  - Etnoveterinaria, Agroecología y Soberanía Alimentaria
  - Microfinanzas para el Desarrollo
  - Género en el Desarrollo
  - Desarrollo Empresarial
  - Iniciativas Emprendedoras Sociales
  - Biodiversidad y Conservación

## 10. ACTIVIDADES

- Cooperación al Desarrollo en Oceanografía
- Patrimonio, Turismo y Desarrollo Sostenible
- Promoción de Salud Materno-Infantil
- Gestión y Cultura del Agua
- Seguridad Global y Gestión de Emergencias
- Grupo Cooperación para la Enseñanza Técnica, el Desarrollo e Innovación
- Ingeniería y Gráficos para la Cooperación al Desarrollo
- Jornada de Acogida al Profesorado de Reciente Contratación de la ULPGC, presentando la Cooperación Universitaria para el Desarrollo de la ULPGC. Octubre 2009.
- Creación e inauguración Cátedra UNESCO de Derechos Humanos y Democracia de la ULPGC. Enero 2010.
- Ayuda Humanitaria a Haití. En sesión ordinaria del día 4 de febrero de 2010, el Consejo de Gobierno de la ULPGC acuerda el apoyo institucional a Haití, específicamente en la necesidad de asegurar la educación de los niños y los jóvenes haitianos, así como una donación específica de unos 18.000 euros de los presupuestos universitarios junto a la promoción de la cooperación para la formación de docentes en Haití y las acciones de cooperación al desarrollo por parte de los miembros de la comunidad universitaria. Todo ello en colaboración con la Conferencia de Rectores de Universidades Españolas (CRUE), que va a organizar el apoyo conjunto a Haití de todas las universidades españolas. Febrero 2010.
- Apoyo a la candidatura de la Fundación Vicente Ferrer al Premio Nobel de la Paz. En sesión ordinaria del 23 de marzo de 2010, el Consejo de Gobierno acordó el apoyo de la ULPGC a la Fundación Vicente Ferrer que presta ayuda a 30 millones de habitantes en el sur de la India. Marzo 2010.
- Charla en la Facultad de Veterinaria sobre la Cooperación Universitaria al Desarrollo de la ULPGC. Marzo 2010.
- Celebración del I Forum Universitario Multidisciplinar del Africa Nor-occidental, durante el que universidades africanas y canarias compartieron 4 jornadas de trabajo con PDI con la finalidad de identificar proyectos de cooperación interuniversitaria. Colaboraron: Universidad de Cabo Verde-Cabo Verde, Universidad Cheik Anta Diop de Dakar-Senegal, Universidad Gaston Berger de Saint Louis-Senegal, Universidad Ibn Zohr Agadir-Marruecos, Universidad de Lomé-Togo, Universidad de Nouackchott- Mauritania, Universidad Agostinho Neto-Angola Universidad de Guinea Ecuatorial. Universidad de La Laguna (3-4 de mayo de 2010) y Universidad de Las Palmas de Gran Canaria (5-6 de mayo de 2010).
- Las unidades de gestión en el ámbito de la solidaridad y la responsabilidad social de la ULPGC han llevado a cabo las siguientes acciones:
  - Informática Solidaria: a) Apoyo a la presentación de la OSL: la oficina de Software Libre de la ULPGC y Campaña de recogida y donación de ordenadores; b) la Oficina de Software Libre participa en el Congreso Week 2010 (International Workshop on e-Health in Emerging Economies), en el que distintos agentes como ONG, universidades, gobiernos, Iglesia e industria se reúnen para compartir experiencias e intentar hallar vías para mejorar las vidas de los habitantes del mundo en desarrollo. La edición de este año se celebró entre el 10 y 12 de febrero de 2010 y la participación de la OSL ha sido tanto en ponencias como en apoyo a la difusión y organización del congreso.
  - Deporte Solidario: a) Organiza la Carrera Solidaria en el marco de la Semana Universitaria de Erradicación de la Pobreza, a la que asistieron unos

400 participantes.

- Patrimonio Solidario: a) Apoyo en la organización del II Encuentro Solidario Gran Canaria Solidaria. b) Programa de Donaciones. Se han beneficiado 6 entidades de diverso material inventariable como sillas, mesas, armarios, estanterías, librerías, vehículo, etc.

- Servicio Biblioteca Solidaria: a) Celebra la Exposición: "Las Bibliotecas frente a la brecha digital": muestra documental en el marco de la Semana Universitaria de Erradicación de la Pobreza; b) en el Ágora de Derechos Humanos, el Servicio ha creado un fondo documental específico sobre esta materia con el objetivo de facilitar y contribuir a facilitar la actividad docente e investigadora del personal de la UPLGC y muestra documental con textos y películas relacionadas con el tema; c) Programa de Donaciones: se han beneficiado 7 entidades de diverso material inventariable como ordenadores de mesa y portátiles.

- Con el objetivo de visibilizar las acciones que vienen realizando, se ha participado:
  - En el Encuentro Solidario de San Telmo, el día 19 de diciembre de 2009, haciendo difusión a través de carteles elaborados para difundir todas las Unidades.
  - En la difusión a través de la web de la UPLGC y de la Revista Digital.
- Con la finalidad de potenciar la formación reglada y la investigación que contribuya a la educación y desarrollo de la ciudadanía:
  - Se ha mantenido un grupo de profesores al Máster de Intervención Social Comunitaria de la Universidad de La Laguna.
  - Se ha continuado la colaboración entre la Consejería de Bienestar Social, Juventud y Vivienda del Gobierno de Canarias, la Universidad de La Laguna y la

Universidad de Las Palmas de Gran Canaria para la configuración del Mapa de la realidad actual de los recursos dirigidos al ámbito del voluntariado en Canarias.

### **Refuerzo Institucional Externo**

Participación y/o colaboración en eventos:

1. Consejo de Solidaridad de Gran Canaria, Cabildo de Gran Canaria. 4 junio, 17 septiembre y 11 mayo 2010.
2. Jornadas Internacionales en Políticas de Igualdad de Oportunidades en el Ámbito Académico, en Lleida. Noviembre 2009.
3. III Encuentro de Unidades y Oficinas de Igualdad, en Lleida. Noviembre 2009.
4. II Encuentro Solidario, en Las Palmas de Gran Canaria. Diciembre 2009.
5. Jornadas Universidad, transversalidad de género e igualdad de oportunidades, en Oviedo. Diciembre 2009.
6. Jornada sobre Herramientas de Cooperación Universitaria y Científica para el Desarrollo. Enero 2010.
7. Mesa Transversal Cultura y Cohesión Social del Plan Estratégico del Sector Cultural de Canarias. Marzo 2010.
8. Conferencia Europea Ciencias Contra la Pobreza, en Segovia. Abril 2010.
9. Conferencia Europea Dimensión Social y Responsabilidad de las Universidades, en Málaga. Mayo 2010.

## 10. ACTIVIDADES

### 10.2. Culturales

#### Galería de Arte ULPGC

- 19/05/10 - 18/06/10. Inauguración de la GALERÍA DE ARTE ULPGC. Exposición: “El Patrimonio de la ULPGC se expone”.
- 02/07/10 - 27/07/10. Exposición “Matrices Líquidas”, de Enrique Portero.

#### Conmemoraciones

- 20 años ULPGC.
- Centenario Darwin: “Darwin, nuevas formas de entender la evolución” (1009-2009).
- Centenario Unamuno: “Unamuno en Canarias. 100 Años de historia” (1910-2010).
- XV Congreso de la Asociación de Directores de Escena de España.
- XXV Aniversario del Coro Schola Cantorum.

#### Visitas al Patrimonio Cultural y Natural

- 21/11/09 y 13/03/10. Ruta Literaria de Unamuno.
- 12/12/09. “Conocer Gran Canaria: senderismo guiado e interpretado” (Pozo de las Nieves- Santa Lucía).
- 16/01/10. “Conocer Gran Canaria: senderismo guiado e interpretado” (San Mateo- Valsequillo).
- 06/02/10. “Conocer Gran Canaria: senderismo guiado e interpretado” (Degollada de Becerra- Utiaca).
- 05/04/10. Visita al Museo Canario.
- 17/04/10. Ruta Necrópolis de Arteara y Fortaleza de las Tirajanas: Barranco de Fataga, Degollada de las



Inauguración de la Galería de Arte ULPGC



El Rector de la ULPGC y el Rector de la Universidad de Salamanca en la presentación de los actos con motivo del centenario de la estancia de Unamuno en Canarias





Inauguración de las Jornadas con motivo del centenario de Darwin



Intervención musical durante la Apertura Oficial del Curso Académico 2009-2010

Yeguas, Necrópolis de Arteara, Fataga (pueblos y Fortaleza de Tirajana).

- 13/03/10. Ruta literaria. Unamuno y el paisaje de Gran Canaria. Centenario de Unamuno.

### Actividades Musicales

- 15/09/09. Acompañamiento del acto de inauguración del curso académico 2009/2010 de la Universidad de Las Palmas de Gran Canaria celebrado en el Paraninfo.
- 20/10/09: Presentación del Concierto América, preparado con motivo de la celebración del XXV Aniversario de la Schola Cantorum, celebrado en el Club Prensa Canaria.
- 07/11/09. Ceremonia del XXV Aniversario con la interpretación del repertorio de América, en el Paraninfo de la ULPGC.
- 18/12/09. Concierto de Navidad en el Paraninfo de la ULPGC, junto con la Coral Polifónica.
- 29/11/09. Concierto de la Schola Cantorum: "América del Norte" "América del Sur" e "Italia".
- 19/12/09. Concierto final "20 Años ULPGC". Encargo de la obra Ataraxia de José Brito.
- 21/12/10. Concierto de Navidad. Coral de la ULPGC y Coro Schola Cantorum.
- 30/01/10. Acompañamiento del acto de investidura de nuevos Doctores de la Universidad de Las Palmas de Gran Canaria celebrado en el Paraninfo.
- 08/04/10. Concierto de la Schola Cantorum. Colaboración en el acto institucional organizado por la Facultad de Ciencias Económicas y Empresariales en el Campus Universitario de Tafira.
- 28/04/10 - 19/05/ 10. Ciclo de Danza "El Mundo Danza".

## 10. ACTIVIDADES

- 28/05/10. Concierto “Día de Canarias: Músicos canarios”. Orquesta universitaria ULPGC “Maestro Valle” y “El Colorao y Fabiola Socas”
- 9/06/10 - Concierto Final de Curso: “Homenaje a Saramago”. Intérpretes: Iván Martín (piano) e Iagoa Fanlo (chelo).

### Actividades Literarias

- 05/11/09. Presentación del libro “Gran Canaria, Paisajes del Atlántico”, de Claudio J. Moreno, Javier L. Gil Agustín Naranjo y Pedro A. Sosa (profesores de la ULPGC). 7ª Planta de El Corte Inglés.
- 05/11/09. Presentación de los libros “A contracultura. Insurrectos, subversivos, insumisos”, de Ángeles Mateo y Victoria Galván; y “Burguesas transgresoras. Crimen y castigo de las adúlteras” de Arturo Delgado (profesores de la ULPGC). Museo Néstor.
- 23/11/09. Presentación del libro “Saulo Torón, el ‘Orillado’. Una propuesta de relectura de su vida y obra”. J. Yeray Rodríguez Quintana (profesor de la ULPGC). Casa de Colón.
- Marzo 2010. Premio de Relato Corto. Colabora la Biblioteca Universitaria. Día del Libro.
- 23/04/10. “Los Cuentos Famosos de Pepe Monagas en Décimas”. J. Yeray Rodríguez y otros. Día del Libro.

### Actividades Escénicas

- 20/11/09: Obra de Teatro “¿Quién entiende a las mujeres?” del Colectivo La Luna y Cia. Facultad de Formación del Profesorado.
- 16/04/10. Obra de Teatro: “¡...Y nos vemos en el velorio” de Alborinco de los Chuchangos. Paraninfo.

- 21/05/10. Obra de teatro “Entre riscos y tuneras” de Donina Romero. Representa: Compañía “El Palmar”. Paraninfo.
- Obra de teatro “Sala dos”. Grupo de la ONCE. Facultad de Formación del Profesorado.

### Aulas Culturales

#### Aula Alfredo Kraus

- 13/11/09. ConciertoBarrio: “Cuarteto saxofones Atlántico”. Centro Cívico de 3 Palmas (Cono Sur).
- 19/11/09. ConCierArte 09-10: “Concierto-coloquio: Cuarteto saxofones del Atlántico”. Paraninfo.
- 22/01/10. ConCierArte 09-10: “Presentación de la Orquesta Universitaria Maestro Valle”.
- 02/02/10 – 06/02/10. “Taller de técnica vocal” y “Concurso de canto moderno”.
- 24/03/10. ConciertoBarrio. Local Social. Plaza Santo Domingo (Vegueta). Cuarteto de cuerda nº 1, por el cuarteto “Sannois”, y narración de textos de Milán Kundera, por Elu Arroyo. Danza contemporánea a cargo del Club de Danza del Vicerrectorado de Cultura y Deporte, cuyo director es Gustavo Moiche.
- 28/05/10 - ConCierArte Concierto-coloquio: “Día de Canarias”.
- 02/07/10. ConciertoBarrio. Concierto dos corales. Guanarteme.

#### Aula de Cine

##### Ciclos en Gran Canaria

- 25/09/09 - 06/11/09. Ciclo “Manga Anime 4”.
- 30/09/09 - 14/10/09. Ciclo “Cine y Ética”.





Encuentro con Amparo Larrañaga y José Luis Gil organizado por el Aula de Cine de la ULPGC



Libros editados con motivo del centenario de la estancia de Unamuno en Canarias

- 19/10/09 - 23/10/09. Ciclo “Carl T. Dreyer”.
- 29/10/09 - 12/11/09. Ciclo “La trilogía de Apu”.
- 3/11/09 - 15/01/10. Ciclo “Make the Remake”.
- 16/11/09 - 20/11/09. Ciclo “Femme Fatale”.
- 24/11/09 - 03/12/09. Ciclo “Cine científico”.
- 12/02/10 - 09/04/10. Ciclo “Viejo Nuevo Hollywood”.
- 17/02/10 - 08/06/10. Ciclo “En Torno a las Óperas 3”.
- 22/03/10 - 26/03/10. Ciclo “Akira Kurosawa”.
- 16/04/10 - 21/05/10. Ciclo “El Melodrama”.
- 03/05/10 - 07/05/10. Ciclo “Invasores y visitantes”.

#### Ciclos en Lanzarote

- 02/10/09 - 30/10/09. Ciclo “Femme Fatale”.
- 06/11/09 - 04/11/09. Ciclo “Carl T. Dreyer”.
- 11/12/09 - 29/01/10. Ciclo “Manga Anime 4”.
- 05/02/10 - 05/03/10. Ciclo “Invasores y Visitantes”.

#### Ciclos en Fuerteventura

- 03/11/09 - 17/11/09. Ciclo “Manga Anime 4”.
- 04/02/10 - 04/03/10. Ciclo “Make the Remake”.
- 11/03/10 - 15/04/10. Ciclo “Viejo Nuevo Hollywood”.
- 14/04/10 - 20/05/10. Ciclo “Akira Kurosawa”.
- 27/05/10 - 24/06/10. Ciclo “Invasores y Visitantes”.

#### Otras Actividades

- 13/05/10. Curso: “ConVENceme”.
- 18/05/10. Presentación del Libro BiblioVisconti.

#### Aula de Estudios de la Globalización, Paz e Interculturalidad

- 26/10/09 - 27/10/09. Charla “La justicia climática”.
- 27/11/09. Conferencia “Decrecimiento de las ciudades”.

## 10. ACTIVIDADES

- 18/12/09. Conferencia “Globalización y crisis: análisis y propuestas de acción”.
- 22/04/10. Conferencia “ El decrecimiento a debate”.

### **Aula de Estudios Sociedad-Ejército “General Ignacio Pérez-Galdós”**

- 13/10/09 - 29/10/09. VI Seminario Defensa y Sociedad. “Los Nervios de los nervios de la guerra y el desarrollo del Estado Español 1739 - 1927”.
- 28/10/09. Tertulia “La defensa de Canarias en perspectiva histórica”.
- 22/02/10. Conferencia “Coordinación de las actuaciones relacionadas con la lucha contra la inmigración irregular en el ámbito atlántico”.
- 10/03/10 - 11/03/10. Ciclo de conferencias “Aguas Territoriales, Derecho y Seguridad”.

### **Aula Eufemiano Jurado Domínguez**

- 06/04/10 - 11/04/10. Jornadas sobre la Historia del Sindicalismo en Canarias.

### **Aula de Folclore y Etnografía**

- 22/01/10 - 31/01/10. IV Encuentro de Repentistas “Verseando con Ingenio”.
- 26/03/10 - 31/03/10. 16º Encuentro Internacional de Guitarra Clásica, Ciudad de Guía.
- 04/05/10 - 13/05/10. Curso “El Folklore musical canario”.
- 11/06/10 - 12/06/10. 6ª Jornada de Plantas Medicinales.
- 19/07/10. Jornadas Etnográficas de la Villa y Puerto de Garachico. Tenerife.
- 20/07/10. Jornadas Etnográficas de la Villa de Ingenio.
- 27/07/10. Festival Internacional de la Villa de Ingenio.

### **Aula de Humor**

- 27/10/09. Acto de “Overtura”: “Clásicos del Humor: sinfonía en ja sostenido”.
- 17/11/09. Martes de Risa: “Verdulera: sonrisas sociales”.
- 01/12/09. Martes de Risa: “Humor lúdico: juegos revueltos”.
- 19/01/10. Martes de Risa: “Corromperse de Risa: corrupción divino tesoro”.
- 23/02/10. Martes de Risa: “Carnaval ¿Humor o solemnidad?”
- 09/03/10. Martes de Risa: “Pandemia con Humor: ¿Guerra a la gripe del tipo a o al tipo de la gripe?”.
- 13/04/10. Martes de Risa: “Humor de ventanilla. Funcionarios del humor”.
- 18/05/10. Martes de Risa: “La banca del humor, un interés de risa”.
- 04/06/10. Premio Groucho 2010.
- 29/06/10. Martes de Risa: “El recalentamiento global: ¿cambio de humor o clímax?”.

### **Aula de Jazz y Música Actual**

- 30/10/09. Concierto de “Silje Nergaard”.
- 11/11/09. Concierto de “MGT: Muthspiel, Grigoryan y Towner” .
- 27/02/10. Concierto de Dayna Kurtz.
- 05/03/10. Concierto de Markus Stockhausen y Javier Infante.
- 10/06/10. Concierto Chiqui Pérez.
- 11/06/10. Concierto Malene Montersen
- 12/07/10. Festival Heineken.

**Aula Juan José Falcón Sanabria**

- 18/12/09. Concierto de Navidad 2009 a cargo de la Schola Cantorum y de la Coral Polifónica de la ULPGC.

**Aula Manuel Alemán**

- 05/10/09. Encuentro sobre Derechos y Diversidad Cultural.
- 12/11/09. Mesa debate: “¿La educación en Canarias ayuda a superar las desigualdades o las reproduce?”.
- 21/11/09. Marcha por la Paz.
- 10/12/09. Conferencia-coloquio “El alma de Descartes, la de los muy modernos y la nuestra”.
- 12/12/09 y 20/03/10. Obra de teatro “Proceso a Jesús”.
- 13/01/10. “Entre dos Continentes”. Experiencias, aportaciones y diálogo con dos sacerdotes canarios en los dos continentes cercanos: África y América Latina.
- 21/01/10 - 10/06/10. “VI Conversaciones de Filosofía”.
- 25/01/10 - 27/10/10. Dios desde el Sur: II Jornadas “El Cristianismo en Latinoamérica”.
- 01/03/10 - 05/03/10. “XIII Jornadas de Historia de la Iglesia en Canarias”.
- 09/03/10 - 11/03/10. “Los Encuentros de Canarias II”.
- 12/03/10. Presentación del Libro: “La filosofía moral de Ernst Tugendhat”. Pedro S. Limiñana.
- 07/04/10 - 09/06/10. Curso: Introducción a la Ética.
- 16/04/10 - 14/05/10. Segunda Edición del Campus de Estudios Sociales.
- 21/04/10. Conferencia: “Laicidad, democracia y religión”.
- 26/04/10. Conferencia: “Diversidad sexual y familiar en los centros educativos”.

- 05/05/10. Presentación del libro “Materiales de ontología estética y hermenéutica. Los hijos de Nietzsche en la postmodernidad I”, de Teresa Oñate.

**Aula Martín Lutero**

- 23/10/09. Conferencia: “Buscar trabajo en tiempos de crisis”.
- 30/10/09. Conferencia: “La Reforma Protestante en la mentalidad española. Acción y reacción social y política en la España Tridentina”.
- 05/02/10. Conferencia: “Persecución religiosa en el siglo XXI”.
- 09/04/10. Conferencia: “La Poesía Hebrea en el Milenio A.d.C”.
- 16/04/10. Mesa redonda: “Ciencia y Fe”.
- 07/05/10. Conferencia: “Esperanza infantil en Latinoamérica”.

**Aula de la Mujer**

- 09/10/09 - 20/11/09. Curso “Liderazgo efectivo y Gestión del conocimiento”.
- 30/10/09 - 25/06/10. Presentación de “Tertulias”.
- 27/11/09. Tertulia sobre el acoso sexual y psicológico en las organizaciones.
- 30/11/09. Jornadas “La igualdad en la empresa: cómo implantarla”.
- 10/12/09 - 12/12/09. Jornadas “Globalización, multiculturalismo y mujeres”.
- 18/12/09. Tertulia “Reflexión sobre mujer y multiculturalidad”.
- 29/01/10. Tertulia: “Factores de vulnerabilidad que explican la tolerancia de las mujeres a la violencia en el interior de la pareja”.

## 10. ACTIVIDADES

- 26/02/10. Tertulia: “Factores de vulnerabilidad que pueden explicar la tolerancia de las mujeres a la violencia en el interior de la pareja “(segunda parte).
- 26/03/10. Tertulia: “Ley canaria de igualdad entre mujeres y hombres 1/2010”.
- 30/04/10. Tertulia: “Educación y mujer”.
- 28/05/10. Tertulia: “Norte y Sur con perspectiva de género”.
- 22/06/10. Seminario: Perspectiva de género en la gestión y la práctica sanitaria. Nuevas aportaciones y metodologías en el abordaje de la Salud diferencial de mujeres y hombres”.
- 25/06/10. Tertulia: Prevención Efectiva del Consumo de Sustancias en Chicas y Chicos Adolescentes.

### Aula de la Naturaleza

- 19/11/09 - 21/11/09. “I Conferencia Internacional sobre Phoenix Canariensis”. Colabora el Ayuntamiento de Santa Lucía.
- 11/03/10. Conferencia: “Distribución y patrones de especiación, dispersión y vicariancia a nivel global en las palmeras (Arecaceae)”.
- 17/03/10 - 08/07/10. Curso: “Huerto para tod@s”.
- 25/03/10 - 27/03/10. Taller de Fotografía Digital de la Naturaleza.
- 19/05/10 - 21/05/10. Taller de Fotografía Digital de Naturaleza 2010.

### Aula Wagner y de Estudios Estéticos

- 15/10/09. Conferencia: “Wagner, Nietzsche y Andreas-Salomé: La actualidad de la experiencia estética moderna”. Concierto orquesta Bela Bartok.
- 23/11/09. Conferencia: “El hijo del maestro. Reflexiones sobre Siegfried Wagner, su vida y obra. Concierto de Sergio Alonso.



Inauguración de la I Conferencia Internacional sobre Phoenix Canariensis”

- 03/12/09. Conferencia del grupo PSJM.
- 26/02/10. Conferencia: “Wagner se confiesa en Tristán: La escenificación de Las Palmas, narrada por su creador”.
- 11/03/10. Conferencia: “Las lecturas musicoteatrales de Wagner, en torno a la tetralogía” (Metina y Werner Radach). Concierto del tenor Houari Aldana y del pianista Ernesto Mateo.
- 20/05/10. Conferencia “La ciudad de Richard Wagner” y Concierto de Marina León Mazorra, soprano, y Nauzet Mederos Martín, piano.
- 15/07/10. Conferencia-concierto sobre el “Holandés errante”. Pedro Halffiter.

#### Clubs de Cultura

##### **Club de Tango**

- 18/09/09. Primera Práctica y Toma de Contacto.
- 25/09/09- 02/06/10. Taller de Audición y práctica (28 talleres).

##### **Club de Fotografía**

- 23/10/09. Tertulia fotográfica.
- 24/10/09. Taller de Iniciación a la Fotografía.
- 27/10/09. Fototertulia. Un encuentro informal de amantes de la fotografía, donde se realizan pequeños talleres y se realiza un debate abierto.
- 21/01/10. Reunión Informativa.
- 22/01/10. Salida al Hospital San Martín.
- 29/01/10. Fototertulia.
- 30/01/10. Curso de Introducción a la fotografía: “Conoce tu cámara”.

- 24/03/10. Curso de introducción al montaje de una exposición.
- 26/03/10. Fototertulia.
- 04/06/10. Visita a exposición fotográfica “Con permiso de lo Absurdo”.

##### **Club de Viaje**

- 19/04/10. Conferencia: “Etiopía”.
- 05/05/10. Conferencia: “Etiopía 2008”.

##### **Club de Danza**

- 25/09/09. Presentación temporada 2009-2010.
- 20/11/09 - 21/11/09. Curso-taller. “Expresión y comunicación corporal en la Danza”.
- 15/12/09. Presentación del 1º trimestre 2009-2010.
- 24/03/10. Concierto + Danza: “En torno a la mujer”.
- 28/04/10 - 19/05/10. Ciclo de Danza: “El Mundo Danza”: Latina y urbana.

#### Cursos, talleres y jornadas

- 01/10/09 - 01/07/10. Curso: “Huerto para tod@s”. Aula de la Naturaleza.
- 01/10/09 - 17/12/09. Curso de CineExpress. “Producción de un Largometraje en 48 horas”. Aula de Cine.
- 29/09/09. “III Curso Historia y Cultura de las religiones su didáctica y pedagogía escolar”. Aula Manuel Alemán.
- 29/09/09. Curso Actualización filosófica “Repensar el Mundo”. Aula Manuel Alemán.
- 20/10/09 - 10/12/09. Curso “Combo de Jazz-Rock”. Aula de Jazz y Música Actual.



## 10. ACTIVIDADES

- 23/10/09 - 29/01/10. Curso de Cine “Film/Arte. 12 itinerarios por el cine contemporáneo”. Aula de Cine.
- 05/11/09 - 04/03/10. Curso “Taichi-Chikung I”.
- 16/11/09 - 18/11/09. Jornadas “Darwin, nuevas formas de entender la evolución”.
- 15/12/09 - 18/05/10. Curso “Iniciación a la Ópera II”.
- 19/01/10. Curso: “En Busca de la Paz”. Aula de Estudios de Globalización, Paz e Interculturalidad.
- 09/02/10. Curso: “Educar en valores globales”. Aula de Estudios de Globalización, Paz e Interculturalidad.
- 10/02/10 - 26/02/10. Curso “Participación-voluntariado, culturas-ética y pedagogía de la acción social”. Aula de Estudios de Globalización, Paz e Interculturalidad.
- 09/03/10 - 20/05/10. Curso: “Herramientas de Postproducción Digital para Cine y TV”. Aula de Cine.
- 01/03/10 - 03/05/10. Curso: “Español para Extranjeros”. Aula de Idiomas.
- 16/03/10 - 29/07/10. Curso: “Conceptos básicos de armonía moderna”. Aula de Jazz y Música Actual.
- 18/03/10 - 24/06/10. Curso “Combo de Bossa y Samba”. Aula de Jazz y Música Actual.
- 26/04/10 - 30/04/10. Curso: “Critica de cine”. Aula de Cine.

### Colaboraciones

#### Campus Abierto (Centros y Departamentos)

- 29/09/09 - 30/09/09. Conferencias: “Territorios, sociedades y economías en México”. Facultad de Geografía e Historia.
- 09/10/09. Conferencia: “Le Corbusier en el Río de La Plata 1929”. Escuela Técnica Superior de Arquitectura.
- 19/10/09 - 23/10/09. V Curso “La historia olvidada.



Espectaculo de danza a cargo de la escuela de folclore andaluz dirigida por Ana Padilla



Presentación del ciclo musical Jazz Otoño

- Identidades culturales de África”. Facultad de Geografía e Historia y Departamento de Ciencias Históricas.
- 19/10/09 - 09/11/09. Curso “Régimen jurídico, económico, fiscal y contable de las sociedades cooperativas, sociedades laborales, asociaciones y fundaciones”. Facultad de Ciencias Económicas y Empresariales de la ULPGC y la Asociación de Empresas de Economía Social (ASESCAN).
  - 20/10/09 - 22/10/09. Curso “Al principio fue la palabra”. Sobre lenguas antiguas y perdidas. Facultad de Filología.
  - 04/11/09 - 06/11/09. “XXVII Aniversario de la Facultad de Ciencias del Mar”. Facultad de Ciencias del Mar.
  - 06/11/09. Conferencia “The european water framework directive and the restoration of water bodies”. Facultad de Geografía e Historia.
  - 06/11/09 - 04/12/09. Ciclo de Conferencias “Perfiles de urbanismo en los umbrales del siglo XXI”. Departamento de Arte Ciudad y Territorio de la Escuela Técnica Superior de Arquitectura.
  - 16/11/09. Seminario “Los procesos de ideación gráfica arquitectónica”. Escuela Superior de Arquitectura y el Departamento de Expresión Gráfica y Proyección Arquitectónica.
  - 19/11/09. Conferencia “Las relaciones entre el mar, el hormigón y el acero”. Escuela Técnica Superior de Arquitectura.
  - 19/11/09. Conferencia “Intuición y cálculo estructural. ¿Dos amigos?”. Escuela Técnica Superior de Arquitectura.
  - 20/11/09. Ciclo “Perfiles del urbanismo en los umbrales del siglo XXI”. Departamento de Arte Ciudad y Territorio de la Escuela Técnica Superior de Arquitectura.
  - 20/11/09. Teatro “¿Quién entiende a las mujeres?”. Facultad de Formación del Profesorado.
- 21/11/09. “X Concurso de Fotografía Andrés Solana”. Escuela Técnica Superior de Arquitectura.
  - 25/11/09 - 26/11/09. “Encuentros en el Sur: poder comunicaciones y propaganda”. Departamento de Ciencias históricas.
  - 27/11/09. Ciclo de conferencias “Perfiles del urbanismo en los umbrales del siglo XXI”. Departamento de Arte, Ciudad y Territorio y Escuela Técnica Superior de Arquitectura.
  - 03/12/09. Exposición X Concurso de Fotografía “Andrés Solana”. Escuela Técnica Superior de Arquitectura.
  - 04/12/09. Ciclo de conferencias “Perfiles del urbanismo en los umbrales del siglo XXI”. Departamento de Arte, Ciudad y Territorio y Escuela Técnica Superior de Arquitectura.
  - 15/12/09. Encuentro con el teatro de la ONCE. Departamento de Filología Española, Clásica y Árabe.
  - 18/12/09. Conferencia: Tecnología y alimentación en el siglo XXI. Facultad de Veterinaria.
  - 15/01/10. XXIII Aniversario de la Facultad de Veterinaria. Conferencia: “Mascotas, propietarios y veterinarios: un tres en raya vocacional”. Facultad de Veterinaria.
  - 12/02/10 - 12/03/10. Exposición “X Concurso Fotografía Andrés Solana”. Escuela Técnica Superior de Arquitectura.
  - 08/03/10. “Homenaje a Mercedes Sosa” con motivo del Día de la Mujer. Facultad de Formación del Profesorado.
  - 08/03/10 - 12/03/10. Exposición fotográfica: “La Mascota Urbana”. Facultad de Veterinaria.
  - 06/04/10 - 09/04/10. Actos conmemorativos del Patrón, San Vicente Ferrer. Facultad de Ciencias Económicas y Empresariales.



## 10. ACTIVIDADES

- 06/04/10 - 11/04/10. Jornadas sobre la Historia del Sindicalismo en Canarias. Facultad de Geografía e Historia y Departamento de Ciencias Históricas.
- 13/04/10. Jornadas de Nutrición y Deporte. Facultad de Ciencias de la Actividad Física y del Deporte.
- 15/04/10. "V Congreso Internacional de Patrimonio e Historia de la Ingeniería". Escuela Universitaria Politécnica.
- 15/04/10 - 15/05/10. Torneo de Ajedrez. Facultad de Veterinaria.
- 15/04/10 - 29/04/10. Charlas Divulgativas. Departamento de Biología y el Centro UNESCO de Gran Canaria.
- 21/04/10. "V Jornadas Cesarmanriqueñas". Escuela Técnica Superior de Arquitectura.
- 23/04/10. "Los Cuentos Famosos de Pepe Monagas en Décimas". Día del Libro. Departamento de Filología Española, Clásica y Árabe.
- 30/04/10. Presentación del libro "Siguiendo el Rastro del Arquitecto". Escuela Técnica Superior de Arquitectura.
- 03/05/10 - 05/05/10. Memorial Manuel Alemán 2010. Facultad de Formación del Profesorado en colaboración con el Instituto Psicosocial Manuel Alemán.
- 06/05/10. Jueves Creativos. Departamento de Filología Española, Clásica y Árabe de la ULPGC.
- 07/05/10. Exposición: "Curvas en la Arquitectura Gran Canaria". Escuela Técnica Superior de Arquitectura.
- 10/05/10 - 14/05/10. IV Semana Cultural de la EITE. Escuela de Ingeniería de Telecomunicación y Electrónica.
- 10/05/10 - 12/05/10. Encuentro con la Poesía Chilena. Facultad de Filología, Departamento de Filología, Española, Clásica y Árabe, en colaboración con la Facultad de Filosofía y Humanidades de la Universidad de Chile.



Publicación de la exposición "Siguiendo el rastro del arquitecto"



Representación de "Los musignomos y el país de los niños"

- 17/05/10 - 19/05/10. "Jornadas de Medio Ambiente". Facultad de Veterinaria.
- 18/05/10. XVI Jornadas Blascabrerianas. Colabora el Departamento de Física.
- 04/06/10. Coloquio Internacional: La escritura 'Neobarrocha' en Latinoamérica. Facultad de Filología y Departamento de Filología Española, Clásica y Árabe.
- 15/06/10 - 15/02/11. Primer Certamen Universitario de investigación sobre Historia de Canarias.
- 15/06/10 - 15/02/11. Primer certamen de Investigación sobre Historia de Canarias. Departamento de Ciencias Históricas.

#### Consejo Social

- Octubre 2009. Implantación del Aula de Cine en la isla de Fuerteventura.
- 21/04/10 - 23/04/10. V Liga ULPGC de debate universitario: Tema del debate: ¿Contribuirá la adaptación al EEES en España a la mejora de la formación universitaria? Equipo ganador: Tagoror.
- Junio 2010. Premios a la Creatividad 2010.

#### Instituciones

- 14/10/09 - 15/10/09. VII Jornadas Autonómicas sobre Cáncer de Mama y Ginecológico. Asociación Contra el Cáncer de Mama.
- 23/10/09. Obra de Teatro "El Buen Doctor". Estudio de Teatro Taliarte.
- 26/10/09. Concierto "Cuarteto Hemera". Sociedad Filarmónica de Gran Canaria.
- 30/10/09. XV Congreso de la Asociación de Directores de Escena de España.

## 10. ACTIVIDADES

- 06/11/09 - 13/11/09. “Semana juventud y cultura 2009”. Dirección General de Juventud del Gobierno de Canarias.
- 10/12/09. Concierto “Trío Mozart”. Sociedad Filarmónica de Las Palmas de Gran Canaria.
- 12/11/09 - 13/11/09. “53 Aniversario de Juan Negrín”. Fundación Juan Negrín.
- 18/11/09 - 20/11/09. “Quiéreme bien”. Concejalía de Igualdad del Ayuntamiento de Las Palmas de Gran Canaria.
- 20/11/09 - 27/11/09. “V Muestra de cortometrajes San Rafael en corto”. Concejalía de Cultura del Ayuntamiento de Santa Lucía de Tirajana.
- 24/11/09. Proa 2020: II Conferencia Estratégica.
- 01/12/09. Foro de debate: Cruce de escenas ‘Iberoamérica ante el teatro del siglo XXI’. La Sociedad Estatal de Conmemoraciones Culturales.
- 11/12/09. Inauguración exposición. IV Campus de Verano de las Artes de Guía.
- 19/12/09. Teatro “Los Musignomos y el País de los Niños”. Arval Producciones.
- 21/12/09. Concierto benéfico. Asociación Gull-Lasègue.
- 22/12/09. Concierto benéfico del COAAT. Actuación del grupo “Trastienda”. Colegio Oficial de Aparejadores y Arquitectos Técnicos de Las Palmas de Gran Canaria.
- 28/10/09 - 30/10/09. Curso: “Un Patrimonio de Muerte”. Servicio de Patrimonio Histórico y Cultural del Cabildo de Gran Canaria.
- 16/01/10 - 30/01/10. Festival de Música de Canarias.
- 03/02/10 - 09/06/10. Curso de divulgación sobre el cáncer. “Canarias contra el Cáncer”. Instituto Canario de Investigación contra el Cáncer y el Club de Prensa Canaria.
- 19/02/10. Conferencia: “La ingeniería de cajones flotantes. El desembarco de Normandía y los mullberries”. Experto Universitario. Ministerio de Fomento y la Fundación Puertos de Las Palmas organizan el Experto Universitario en Ingeniería de Puertos y Costas.
- 08/03/10. Concierto de Radovan Cavallin (clarinete) y J. Luis Castillo (piano). Sociedad Filarmónica.
- 08/04/10. Concierto Fauré Quartett. Sociedad Filarmónica.
- 13/04/10. Concierto Iván Martín (piano). Sociedad Filarmónica.
- 27/04/10. Concierto X. Gabriel Bermúdez (barítono) y Edelmiro Arnaltes (piano). Sociedad Filarmónica.
- 13/05/10 - 13/11/10. Centenario de Unamuno. Cabildo de Gran Canaria.
- 13/05/10. Concierto de Gabriel Schwabe (chelo) y Nicolai Gerassimez (piano). Sociedad Filarmónica.
- 18/05/10 - 19/05/10. V Jornadas de observación y Gestión del Patrimonio sociocultural. Departamento de Patrimonio Histórico Cultural del Ayuntamiento de Santa Lucía.
- 17/05/10 - 21/05/10. Exposición Fotográfica: “Biodependientes 2010: La importancia de la Biodiversidad”. Facultad de Veterinaria.
- 08/06/10. Concierto de David Fray (piano). Sociedad Filarmónica.
- 28/06/10. Danza Contemporanea. Consulado de Corea.



El Rector y la triatleta Patricia Díaz en la inauguración de las reformas en las instalaciones deportivas de la ULPGC

### 10.3. Deportivas

#### 10.3.1. Construcción de Instalaciones Deportivas

Por lo que se refiere a las infraestructuras, durante el curso 2009-2010 ha finalizado la construcción y reforma de diversas instalaciones deportivas en el Campus de Tafira:

- Obras de reforma de los vestuarios de la pista de atletismo y del campo de fútbol.
- Obras de impermeabilización y saneamiento de la Sala de Gimnasia.
- La instalación de la megafonía en el Pabellón Polideportivo.
- La instalación de la megafonía en la sala de Expresión Corporal.
- Obras de instalación de césped artificial y de acondicionamiento en el campo de fútbol de las instalaciones deportivas del Campus de Tafira.
- La instalación de la cristalera y mejora de la accesibilidad en el Pabellón Polideportivo.
- Obras de acondicionamiento de la cubierta exterior del Pabellón Polideportivo.

#### 10.3.2. Club Deportivo Universitario ULPGC (CDU)

A través del Club Deportivo Universitario ULPGC se han desarrollado las competiciones de carácter federado de los equipos representativos de la ULPGC.

#### 10.3.3. Programa de formación y promoción del Deporte

Se han organizado diversos cursos relacionados con el entrenamiento, la competición y la promoción del deporte, contando con la asistencia de unos 50 estudiantes: *El*

## 10. ACTIVIDADES

*cuerpo como instrumento de expresión, introducción al entrenamiento de fuerza, actividad físico-funcional para mayores.*

### 10.3.4. University Surf School

La escuela de surf se consolida como servicio de creciente aceptación, dando una notoria imagen de calidad, organización y profesionalidad, que le ha llevado a ser considerada como la mejor escuela de surf de Canarias. La numerosa oferta de actividades se ve reflejada en los 1.195 alumnos que por ella pasaron en este curso académico (alumnos, profesorado y PAS), los cuales generaron un total de 4.691 usos. El surf es una modalidad en auge que tiene una gran demanda entre los estudiantes de intercambio. Por eso el objetivo de nuestra escuela se resume en “ULPGC, Universidad Europea del Surf”.

En cuanto a las actividades realizadas, ha habido cursos de surf ordinarios, Escuela de tecnificación, Escuelita de surf, 5 Surftrainings, 4 Surfing days, integración en el programa de contenidos de tres Facultades, además del apoyo al Trofeo Rector de Surf, Body board y Long board y distintas charlas. Todo esto posiciona a la ULPGC como pionera y referente nacional en lo que atañe al Surf integrado en el ámbito académico universitario.

### 10.3.5. Fotosub “playa viva” modalidad universitaria

Las Palmas de Gran Canaria mira al mar y es indiscutible la conexión entre los ciudadanos y la costa. Con la misión de dar a conocer a todos la riqueza de los fondos marinos, el ecosistema y el entorno natural de la playa de Las Canteras, se organizó el “2º Open Fotosub Playa Viva”, concurso de fotografía subacuática que contó con un rango de modalidades, desde profesional hasta infantil.

La colaboración del Servicio de Deportes provocó la creación de una modalidad universitaria, en la que se alcanzó los 33 inscritos. Es difícil encontrar una actividad que englobe la práctica deportiva, con la ecología, la cultural y la expresión artística, pero justamente esto es lo que define y da sentido a este evento.

### 10.3.6. Convenios con Entidades Deportivas

Con el fin de extender la práctica de las actividades físico deportivas a la Comunidad Universitaria se han continuado desarrollando los convenios con las siguientes entidades deportivas: Club de Vela Latina Canaria ‘Roque Nublo’, Instituto Municipal de Deportes de Las Palmas de Gran Canaria, Club Deportivo Calypso Atlántico, Escuela Deportiva de Gimnasia, Club Deportivo Las Rehoyas, ASES, Pádel Campus e Innova.

### 10.3.7. Actividades físico-deportivas de carácter permanente

El Servicio de Deportes ha aumentado la oferta de modalidades deportivas encuadradas en actividades dirigidas, continuas y escuelas deportivas: gimnasia deportiva infantil, de rítmica, escuela de gimnasia universitaria, escuela de esgrima, escuela de tiro con arco, de atletismo, GAP, pilates, aeróbic, danza, baile latino, shorinji kempo, hapkido, judo y palo canario.

El Servicio de Deportes ha ofertado en el curso 2009-2010 un total de 25 actividades deportivas distribuidas en cuatro grandes bloques: Actividades físicas dirigidas, escuelas deportivas, deporte para niños y actividades náuticas.



Entrega de premios Trofeo Rector

### 10.3.8. Trofeo Rector

En el primer cuatrimestre de 2010 se ha disputado el Trofeo Rector, con carácter promocional de las distintas especialidades deportivas.

Han participado cerca de 2.500 estudiantes, profesores y PAS de esta Universidad en las modalidades de Fútbol 7, tenis playa, vela ligera (pastinaca y láser), surf y long board, campo a través, tenis de mesa, kárate, tiro con arco, natación, taekwondo, orientación, judo, triatlón, ajedrez, bádminton, golf, vela, pádel, tenis, voleibol, baloncesto, fútbol sala y fútbol.

Los deportes nuevos incluidos han sido palas de playa y esgrima.

**CAMPEONES POR DEPORTES INDIVIDUALES  
(CENTRO)**

---

AJEDREZ

**Daniel Gutiérrez Olivares (EUP)**

ATLETISMO

100 m. lisos

**Olivia Cwynar (FCAFD)****Óscar Melo Sánchez (FCCJJ)**

200 m. lisos

**Eduardo del Corral (FCAFD)**

400 m. lisos

**Jaime Roberto Ticay Rivas (EUITT)**

800 m. lisos

**Ainoa Expósito González (FCAFD)****Levi Rodríguez Rodríguez (FCAFD)**

3.000 m. lisos

**Gabriel Alemán Hernández (FCAFD)**

Altura

**Olivia Cwynar (FCAFD)****Levi Rodríguez Rodríguez (FCAFD)**

Longitud

**Olivia Cwynar (FCAFD)****Ruymán Borges Abreu (EUP)**

BODYBOARD OPEN

**Aitor Ojeda Cruz**

CAMPO A TRAVÉS

**Ainoa Expósito González (FCAFD)****Pablo Iglesias Navarrete (FCAFD)**

ESGRIMA

**Mónica Sánchez Nautfal (FCCM)****Lluís Oliva Munar (ETSA)**

GOLF

**Lara Hernández Arteaga (FCCEE)****Pablo Montesdeoca Carretero (FCAFD)**
**CAMPEONES POR DEPORTES INDIVIDUALES  
(CENTRO)**

---

KÁRATE

&lt; 60kg.

**Alejandro del Castillo Olivares (FCAFD)**

&lt; 67kg.

**Ayoze Hernández Abreu (FCAFD)**

&lt; 75kg.

**James Herón Tejera (FCAFD)**

&lt; 84kg.

**Francisco Casanova Rodríguez (FCAFD)**

&gt; 84kg.

**José Alemán Lorenzo (FCAFD)**

&lt; 50kg.

**Yurena Melián Díaz (FCAFD)**

&lt; 55kg.

**Eva Albors Huertas (EUP)**

&lt; 61kg.

**Carmen Vicente Cabañas (FCAFD)**

&lt; 68kg.

**Ainhoa Mejías Jorge (FCAFD)**

&gt; 68kg.

**Lorena Rodríguez García (FCAFD)**

KATA

**Yurena Melián Díaz (FCAFD)****Juan Sánchez Caballero (FFPP)**



**CAMPEONES POR DEPORTES INDIVIDUALES  
(CENTRO)**

---

NATACIÓN

50 m. espalda

**Lucía Hernández Moreno (FV)**

**Iván Maciuniak (EUP)**

50 m. braza

**María Fernández Valencia (ETSA)**

**Daniel Berciano Rodríguez (EUP)**

50 m. mariposa

**Elena Lampón Bacigalupe (EUP)**

**Iván Maciuniak (EUP)**

50 m. libres

**María Fernández Valencia (ETSA)**

**Iván Maciuniak (EUP)**

100 m. espalda

**Héctor Jiménez Santana (EUP)**

100 m. braza

**Lucía Hernández Moreno (FV)**

**Daniel Berciano Rodríguez (EUP)**

100 m. mariposa

**David Formoso Ginzos (FCCEE)**

100 m. libres

**Manuel Ávila (EUP)**

100 m. estilos

**Sara Martín Romero (EUP)**

**Héctor Jiménez Santana (EUP)**

200 m. estilos

**Elena Lampón Bacigalupe (EUP)**

**Israel Cabrera Alonso (FCCEE)**

200 m. libres

**José María Blanco Machado (FCCJJ)**

800 m. libres

**José María Blanco Machado (FCCJJ)**

---

PADEL MASCULINO

**Oracio (FCCEE)**

**Luis Rodríguez (EUP)**

---

**CAMPEONES POR DEPORTES INDIVIDUALES  
(CENTRO)**

---

PADEL MIXTO

**Elena Padrón (ETSA)**

**Néstor García (FCCEE)**

---

SURF OPEN MASCULINO

**Luis Hernández Fraga**

---

TAEKWONDO

< 74kg.

**Álvaro López Espinosa (FI)**

> 86kg.

**Francisco Déniz Ramos (ETSA)**

---

TENIS

**Catia Viera Herbach (FCCEE)**

**Cristóbal Ramírez Gea (FCAFD)**

---

TENIS DE MESA

**M<sup>a</sup> Carmen González Socas (FCAFD)**

**Iván Camacho Cano (EUITT)**

---

TIRO CON ARCO

Compuesto

**Mar Sánchez Garrido (ETSII)**

Recurvo

**Rosario Vega Zerpa (ETSI)**

**Cristian López Santiago (ETSII)**

---

TRIATLON

**Patricia Díaz Perea (FCAFD)**

**Cristian Martín Guerrero (FCAFD)**

---

VELA

**Alejandro Morales Socorro (EUP)**

---

VOLEY PLAYA

Masculino

**Cristóbal Ramírez (FCAFD)**

**Eliot Casimiro (EUP)**

Femenino

**María Jesús Rodríguez (FCAFD)**

**Vicky Negrín (EUP)**

## 10. ACTIVIDADES

### CAMPEONES EN DEPORTES POR EQUIPO

BALONCESTO

Masculino

**Equipo FCAFD**

FÚTBOL

Masculino

**Equipo FCAFD 25**

FÚTBOL 7

Masculino

**Equipo Facultad de Formación  
del Profesorado 4**

FÚTBOL SALA

Femenino

**Equipo FCAFD 15**

Masculino

**Equipo FCAFD 14**

#### 10.3.9. Campeonato de España Universitario

##### a. Fase Autonómica Canaria e Interzonal

Los días 9 y 11 de febrero de 2010 la ULPGC organizó la Fase Autonómica Canaria de fútbol 11 y baloncesto femenino, disputándose en las instalaciones deportivas del Campus de Tafira.

Posteriormente, la Universidad de Las Palmas de Gran Canaria participó en la Fase Interzonal Nacional de los Campeonatos de España de 2010 en 5 deportes de equipo: balonmano masculino, fútbol 11, fútbol sala femenino y voleibol masculino y femenino, celebrados en distintos lugares de la geografía española, con un total de 66 deportistas, 5 técnicos y 4 delegados.



Entrega de premios Trofeo Rector

**b. Campeonatos de España Universitarios**

En los Campeonatos de España Universitarios 2010, la Universidad de Las Palmas de Gran Canaria ha participado en un total de 14 modalidades deportivas: ajedrez, atletismo, campo a través, esgrima, golf, kárate, natación, pádel, taekwondo, tenis, tenis de mesa, triatlón, voleibol femenino y voley-playa. Se desplazaron 78 deportistas (47 mujeres y 31 hombres). El balance final para nuestra Universidad fue de 14 medallas individuales: 1 medalla de oro, 4 de plata y 9 de bronce. Y 3 por equipos: 3 medallas de bronce.

---

**MEDALLERO POR DEPORTE  
EN CAMPEONATOS DE ESPAÑA UNIVERSITARIOS**

---

**ATLETISMO***7 al 9 de mayo de 2010**/ San Fernando de Cádiz**Organiza: Universidad de Cádiz***Sara Santiago Martín (FCCEE)**

Plata en 200m. liso

**Jesús Crossa Lorenzo (FCMS)**

Bronce en Jabalina

**GOLF***26 al 29 de Abril / Antequera (Málaga)**Organiza: Universidad de Málaga***Lucía Cortezo Castillo (FCCJJ)**

Bronce handicap femenino

**Lucía Cortezo Castillo (FCCJJ)****Pablo Montesdeoca Carretero (FCAFD)**

Bronce por equipos

---

**MEDALLERO POR DEPORTE  
EN CAMPEONATOS DE ESPAÑA UNIVERSITARIOS**

---

**KÁRATE***21 al 23 de mayo / Almería**Organiza: Universidad de Almería***Yurena Melián Díaz (FCAFD)**

Plata &lt; 59kg.

**Lorena Rodríguez García (FFPP)**

Plata &gt; 68kg.

**Eva Albors Huertas (EUP)**

Bronce &lt; 55kg.

**José Alemán Lorenzo (FCAFD)**

Plata &gt; 84kg.

**Francisco Casanova Rodríguez (FCAFD)**

Bronce &lt; 84kg.

**PADEL***19 al 21 de abril / Valladolid**Organiza: Universidad de Valladolid***Cristina Hernández (FCMS)****Teresa Navarro (FCCEE)**

Bronce

**TAEKWONDO***21 al 23 de mayo / Almería**Organiza: Universidad de Almería***Francisco Déniz Ramos (FCCEE)**

Oro en pesado

**Álvaro López Espinosa (FCMS)**

Bronce en super ligero

## 10. ACTIVIDADES

### MEDALLERO POR DEPORTE EN CAMPEONATOS DE ESPAÑA UNIVERSITARIOS

---

#### VOLEY PLAYA

4 al 7 de mayo / Alicante

Organiza: Universidad de Alicante

**Victoria Negrín (EUP)**

**María Jesús Rodríguez (FCAFD)**

Bronce por equipos

#### c. Actividad Internacional

La alumna Patricia Díaz Perea de la Facultad de Ciencias de la Actividad Física y el Deporte ha participado en el Campeonato del Mundo de Triatlón celebrado en Valencia el 29 de mayo de 2010.

#### d. Premios 2009

La alumna Patricia Díaz Perea fue elegida entre las cinco mejores deportistas universitarias 2009 y se le otorgó un premio por el Consejo Superior de Deportes – Instituto de la Mujer.



Pabellón polideportivo en el Campus Universitario de Tafira

#### 10.3.10. Apoyo del Servicio de Deportes a la docencia e investigación universitaria

El Servicio de Deportes continúa ofreciendo el apoyo, en la infraestructura y material necesario para impartir la docencia, a los siguientes Centros: Facultad de Ciencias de la Actividad Física y el Deporte, Facultad de Formación del Profesorado, Facultad de Ciencias de la Salud, Facultad de Ciencias Económicas y Empresariales y, por otra parte, a los grupos de investigación relacionados con la Actividad Física y el Deporte.

#### 10.3.11. Acto de entrega de premios Trofeo Rector 2009-2010

El día 9 de diciembre de 2009 se llevó a cabo el acto de entrega de premios correspondiente al Trofeo Rector (edición 2008-09) y de todas las demás competiciones organizadas por el Servicio de Deportes, así como las distinciones a los premiados en los Campeonatos de España Universitarios y actividad internacional. El acto se celebró por primera vez en el salón de actos de la Residencia Universitaria del Campus de Tafira y contó con la asistencia del Magfco. Sr. Rector, la Vicerrectora de Cultura y Deporte, así como también el Director de Deporte y otras autoridades académicas de nuestra Universidad. Se realizó una exhibición de kárate y de danza.

#### 10.3.12. Pádel Campus

Pádel Campus, en coordinación con el Servicio de Deportes de la ULPGC, oferta un servicio de práctica del pádel a la Comunidad Universitaria y externos. Incorpora, además, una escuela deportiva anual y organiza Torneos.

#### 10.3.13. Club de Danza

El Club de Danza del Vicerrectorado de Cultura y Deporte continúa su andadura con paso firme. En este curso 2009-2010 las mejoras se han producido a nivel de infraestructura, organización y secciones dentro del Club de Danza con las novedades de Danza Junior, Baby Danza, y Ritmos Latinos, además del grupo de Danza adulto. Se sigue con el carácter de permanencia de las sesiones con la ampliación de horarios, servicios y espacios para bailar.

Las representaciones artísticas principales llevadas a cabo este curso han sido las siguientes: “En torno a la mujer”, “Just Jazz” y “123...567”. Se sigue con la promoción y difusión de la danza entre los más jóvenes con la realización de talleres, master class, exhibiciones, etc., pero teniendo a la comunidad universitaria como principal acompañante de escena donde el número de integrantes lo componen actualmente 40 personas.

#### 10.3.14. Competiciones Deportivas de Facultades y Escuelas Universitarias

Varias facultades han organizado semanas deportivas para sus estudiantes en coordinación con el Servicio de Deportes.

#### 10.3.15. Vela deportiva de crucero

Con el propósito de aprender los fundamentos básicos de la navegación a vela en crucero, se ha ofertado durante todos los fines de semana diferentes salidas, iniciándose

## 10. ACTIVIDADES

en este deporte en el presente curso académico más de 600 estudiantes, profesores y PAS. Las salidas tienen lugar desde los puertos deportivos de Pasito Blanco y de Las Palmas de Gran Canaria.

### 10.3.16. Creación de la oficina del PGEIED

En convenio de la ULPGC con el Instituto Municipal de Deportes del Ayuntamiento de Las Palmas de Gran Canaria se ha creado una oficina técnica para la elaboración del Plan Estratégico de gestión de instalaciones y de espacios deportivos de la ciudad de Las Palmas de Gran Canaria, ubicada en la sede administrativa de las instalaciones deportivas del Campus de Tafira.

### 10.3.17. Eventos deportivos relevantes

- **III Carrera por la erradicación de la pobreza.**  
El 16 de octubre de 2009, dentro de la Semana de la Solidaridad, organizada por la Dirección de Cooperación al Desarrollo y Compromiso Social del Vicerrectorado de Relaciones Internacionales e Institucionales, se celebró en la pista de atletismo y por el circuito de tierra de las instalaciones deportivas de la ULPGC, la carrera popular por la erradicación de la pobreza. En ella participaron unos 400 alumnos de la Facultad de Ciencias de la Actividad Física y del deporte, de la Facultad de Formación del Profesorado, de Informática y de la Facultad de Ciencias Económicas y Empresariales, así como del IES Felo Monzón y de otros centros de enseñanza no universitarios ubicados en la zona de Tafira.
- **Jornada de concienciación discapacidad y deporte.**  
En diciembre de 2009 se organizó nuevamente, dentro



Instalaciones deportivas en el Campus Universitario de Tafira

de la Semana de Actos Solidarios con motivo de la celebración del Día Internacional de la Discapacidad, un taller en el patio del campus del obelisco denominado "Ponte en mi lugar".

#### 10.3.18. Alquiler de instalaciones deportivas

Se oferta con carácter general el alquiler de las instalaciones deportivas del campus de Tafira a la comunidad universitaria así como a instituciones, empresas, centros de enseñanza y particulares externos a la ULPGC.

#### 10.3.19. Programas de idiomas y recreación deportiva

El Vicerrectorado de Cultura y Deporte, a través de la Fundación Canaria Universitaria de Las Palmas, del Aula de Idiomas y del Servicio de Deportes, organiza un año más estos programas como respuesta para todos aquellos jóvenes que quieren pasar un verano inolvidable aprendiendo una segunda lengua en un ambiente saludable y divertido.



Participantes en la carrera celebrada durante la III Semana Universitaria de Erradicación de la Pobreza



## 10. ACTIVIDADES

### 10.4. Extensión Universitaria

Los programas formativos especiales *Peritia et Doctrina* se ha impartido en Gran Canaria, Fuerteventura y Lanzarote, el Diploma de Estudios Canarios (DEC) se ha impartido en Gran Canaria y Fuerteventura y el Diploma de Estudios Europeos se ha empezado a impartir este curso académico en Gran Canaria.

Por otra parte, los cursos de empleabilidad para facilitar la inserción laboral de los estudiantes y egresados en colaboración con la FULP y financiados por el Fondo Social Europeo han sido incorporados a la extensión universitaria.

#### Cursos de Extensión Universitaria

- 5 días de Alemán.
- Abrirse camino en el mundo de la Traducción Profesional: ¿Misión imposible?
- Adiestramiento de perros de asistencia.
- Ajustes aritméticos, algebraicos, geométricos y software para la resolución de integrales.
- Análisis del discurso de la red para una mejor comprensión, producción y traducción de textos electrónicos.
- Análisis del lenguaje cinematográfico.
- Análisis estadístico de datos con Excel.
- Aplicación de las nuevas tecnologías en Biomedicina.
- Aprender, dialogar, compartir en la red: el Blog y sus aplicaciones didácticas.
- Aula Virtual Moodle.
- Blas Cabrera Felipe y la Ciencia en el Primer Tercio del Siglo XX.
- British Horror Film.
- Búsqueda activa de empleo (on line).
- Canciones, bailes y juegos tradicionales de Canarias.
- Certificación energética de edificios. Iniciación a CALENER VYP
- Ciencia Social, Psicología y Educación desde la propuesta de Manual Alemán e Ignacio Martín-Baró.
- Ciudadanías y Globalización. Lecturas de la actualidad atlántica.
- Cómo hablar siempre con eficacia.
- Complejos medioambientales: Gestión, tratamiento y eliminación de residuos urbanos.
- CTE: Seguridad en caso de incendio SI y seguridad de utilización SU.
- Cualidades físicas básicas en edad escolar.
- Curso avanzado de Electroforesis de proteínas.
- Curso básico sobre la atención a personas con discapacidad visual.
- Curso de guitarra y canciones para el aula.
- Curso de Word y Excel 2007 Nivel Básico-Intermedio.
- Curso de Word y Excel 2007. Nivel avanzado.
- Curso práctico de Access 2007.
- Curso práctico de control y robótica para el Área de Tecnología en Educación Secundaria.
- Curso práctico de Electricidad y Electrónica para el Área de Tecnología en Educación Secundaria.
- Curso práctico de ensamblado de ordenadores.
- Curso práctico de Office 2007 (incluye Word, Excel y Powerpoint).
- Curso taller de valoración y tratamiento de heridas.
- Defensa personal femenina: Violencia de género.
- Defensa personal policial. Sistemas de defensa policial.
- Desarrollo de aplicaciones Web ASP.net usando Visual Studio 2008.
- Detección con perros.
- Didáctica de la audición en Educación Primaria I.
- Didáctica del Francés como lengua extranjera.
- Dirección Técnica de instalaciones deportivas I.

- Dirección Técnica de instalaciones deportivas II.
- Discapacidad y actividad física.
- Diseño de portales Web para no informáticos e informáticos.
- Diseño y cálculo de centros de transformación.
- Diseño y cálculo de instalaciones eléctricas (BT).
- Diseño y cálculo de las instalaciones de protección contra incendios.
- Diseño y proyectos de plantas desaladoras por ósmosis inversa.
- Divertimentos y enigmas matemáticos.
- Economía alternativa: Consumo responsable, comercio justo y soberanía alimentaria.
- Edificios inteligentes y multimedia: Domótica y cableado estructurado.
- El arbitraje como método de solución de conflictos (on line)
- El Aula de Idiomas y la interculturalidad.
- El cine de Alfred Hitchcock.
- El lenguaje de la Medicina. Estudio de géneros textuales.
- El lenguaje de la Publicidad.
- El método Montessori: Practicum.
- El órgano y su didáctica. Nivel 1.
- Elaboración de programaciones y unidades didácticas desde las competencias básicas.
- English for health sciences (on line).
- English for technical purposes (on line).
- Enriquecimiento personal: los moldes de la mente (1ª convocatoria – on line).
- Escritura creativa en el aula: Materiales, ideas y práctica.
- Evaluación de la incertidumbre en la medida.
- Evaluación de Procesos de Sostenibilidad.
- Experto en voz sobre IP (VOIP).
- Fotogrametría Terrestre. Nivel Medio.
- Francofonía: multiculturalidad y lengua francesa.
- Gestión de documentos electrónicos, certificados digitales, DNI electrónico.
- Gestión y Derecho Deportivo. Técnico de Shorinji Kempo Nivel 1.
- Herramientas de análisis para el comentario de textos.
- Herramientas y estrategias para la enseñanza de la Estadística.
- II Jornadas Montessori.
- Impactos ambientales de la contaminación de aguas y suelos.
- Informática en el Área de Tecnología de la Educación Secundaria Obligatoria.
- Inglés para profesionales de la Actividad Física y el Deporte según el MCER.
- Inglés, Tecnología y Telecomunicaciones (MCER) – Módulo 1.
- Inglés, Tecnología y Telecomunicaciones (MCER) – Módulo 2.
- Iniciación a la Plataforma Java EE con herramientas libres.
- Iniciación al estudio de la inflamación. Fundamentos y técnicas aplicadas al laboratorio.
- Introducción a la Musicoterapia.
- Introducción a la Supercomputación.
- Introducción a las fuentes de tensión conmutadas. Reguladores CC-CC.
- Introducción al Método de María Montessori.
- La competencia digital: usos de las TIC para la enseñanza de lenguas extranjeras.
- La creatividad en el aula.
- La disidencia sexual en las artes plásticas, la literatura y el cine.
- La integración doble, triple y curvilínea con la ayuda del 3D Grapher.
- La literatura y las artes canarias en la actualidad: Una propuesta de revisión.

## 10. ACTIVIDADES

- La mujer entre la Justicia y la Intolerancia.
- La seguridad en caso de incendio en los establecimientos industriales.
- Las ciencias sociales en la formación e investigación.
- Limitación de la demanda energética en edificios. Iniciación a LIDER.
- Los anglicismos en los Medios de Comunicación escritos: Análisis y categorización.
- Los instrumentos en el folclore canario (guitarra, timple y percusión).
- Los libros de viaje: Historia, poética y evolución de un género.
- Los trastornos de conducta en la infancia.
- Los trastornos del espectro autista: diagnóstico diferencial y programas de intervención.
- Manejo del estrés laboral (on line).
- Manejo inteligente de las emociones (on line).
- Matlab y sus aplicaciones al álgebra, al cálculo y al análisis numérico.
- Mediación escolar.
- Mediación familiar.
- Menores con medidas judiciales.
- Metodología del análisis acústico para la evaluación clínica de la voz.
- Metodología para la redacción y presentación de documentos (on line).
- Metodología para la redacción y presentación de proyectos, estudios e informes (on line).
- Métodos en el estudio de la muerte celular por apoptosis.
- Negociación intercultural: requisitos del intérprete bilateral.
- Nuevas tecnologías en educación para personas con discapacidad visual.
- Nuevas tecnologías y aprendizaje cooperativo: WEBQUEST.



Entrega de orlas del Programa *Peritia et Doctrina*

- Números + cálculo mental = cerebro ágil + joven.
- Operación y mantenimiento en plantas desaladoras por ósmosis inversa.
- PCR Cuantitativa a tiempo real.
- Pérdida y Duelo (on line).
- Personalidad “La base de nuestra conducta”.
- Planificación de Redes de Ordenadores.
- Plantes de autoprotección y emergencia.
- Por qué lectoescritura es mucho más que “mimar a mi mamá” (construyendo la lectura y la escritura).
- Práctica clínica, obstétrica y ginecológica.
- Práctica clínica.
- Práctica educativa de María Montessori: Área de matemáticas.
- Práctica educativa de María Montessori: Área de vida práctica.
- Práctica educativa de María Montessori: Área del lenguaje.
- Práctica educativa de María Montessori: Área sensorial.
- Prestaciones académicas/profesionales efectivas en PowerPoint.
- Protocolo empresarial. Trato director al cliente y cortesía empresarial.
- Recursos para la presentación y exposición pública de los Proyectos de las Carreras Técnicas de Arquitectura e Ingenierías.
- Reducción del tiempo de respuesta en aplicaciones web.
- Régimen especial de derechos del consumidor. Arbitraje.
- Seguridad contra incendios en túneles.
- Sistemas de gestión de la calidad según la ISO 9001 (on line).
- Taller de suturas.
- Talleres en salud materno-infantil.
- Teatro. Una herramienta educativa.

- Técnicas de estudio (on line).
- Trabajo en equipo y motivación (on line).
- Vinos de Gran Canaria: Conocerlos y apreciarlos.

#### Cursos de Armonización

- Bioquímica.
- Conocimientos Básicos de Electrónica.
- Conocimientos Básicos de Química.
- Dibujo por Ordenador.
- Expresión Gráfica en las Ingenierías Técnicas.
- Habilidades Gráficas (Grupo II).
- Iniciación a la Física para Ciencias de la Salud.
- Iniciación a la Física para ciencias del Mar.
- Iniciación a la Física para Ingenierías Técnicas.
- Iniciación a la Química.
- Iniciación a las Matemáticas para las Ingenierías Técnicas.
- Iniciación al Alemán Turístico.
- Introducción a la Estadística Descriptiva y a la Teoría Combinatoria
- Introducción a la Expresión Gráfica en la Ingeniería.
- Introducción a las Matemáticas para la Economía y la Empresa (Grupo I).
- Introducción a las Matemáticas para la Economía y la Empresa (Grupo II).
- Introducción al Alemán (Lanzarote).
- Sensibilización al Lenguaje Musical.
- Sistemas de Representación.
- Speaking and Listening.
- Taller de Inglés para la Traducción: Nivel Elemental.

## 10. ACTIVIDADES

### Cursos de Acción Social

- Afectividad y Sexualidad.
- Comunicación.
- Conducta PAS (Proteger, Alertar y Socorrer).
- Dejarse ser: Intelecto y Percepción.
- Educación Afectivo Sexual y Diversidad.
- Iniciación al Voluntariado Social. Nivel 1.
- Inteligencia Emocional / Habilidades Sociales.
- Inteligencia Emocional con los hijos.
- Jornadas sobre Accesibilidad en la Universidad. Nuevos retos.
- La compra responsable (nuevas fechas).
- Pérdidas, despedidas y nueva posición.
- Sueños y Fantasías.
- Taller “Por los buenos tratos”.
- Taller de Braille.
- Taller de Quick Braille.
- Taller de Socorrismo y Primeros Auxilios.
- Técnicas de Estudio 1ª Edición.
- Técnicas de Estudio 2ª Edición.
- Técnicas para el control del estrés.
- VIH e ITS.

### 10.5. Prácticas Ambientales y Sostenibilidad

#### Voluntariado

**Reserva Natural de Inagua.** Se ha continuado con la labor de recuperación y seguimiento de la zona afectada de INAGUA, tras el incendio producido en 2007. La celebración de este evento contó con la participación de 23 estudiantes universitarios y tuvo lugar durante los días 12,13 y 14 de marzo de 2010

#### Eventos

- Apoyo a la minimización de residuos en fiestas universitarias. En este año académico se han realizado 4 fiestas del vaso para las siguientes escuelas y facultades:
  - Facultad de Ciencias Económicas y Empresariales (09/04/2010)
  - Ingeniería Técnica en Topografía (23/04/2010)
  - Ingeniería de Telecomunicación y Electrónica (15/05/2010)
  - Ingeniería Técnica en Topografía (23/05/2010)
- Campaña para fomentar la participación de la comunidad universitaria en los programas de voluntariado ambiental, mediante charlas recibidas en Inagua, durante la convivencia que tuvo lugar los días anteriormente mencionados.



Pinar en la isla de Gran Canaria

### Actividades formativas

Se han impartido los cursos y seminarios siguientes:

- Curso de “Gestión Medioambiental de Residuos Químicos y Biosanitarios” impartido el día 8 de marzo de 2010 por la empresa gestora ECOTEC.
- Seminario de Implantación de Energía Solar Fotovoltaica en los Edificios Institucionales de la Universidad de Las Palmas de Gran Canaria.

### Becas de colaboración

Como en otros cursos académicos, se sigue apostando por la sostenibilidad, mediante la convocatoria anual de ayudas a la realización de proyectos fin de carrera y memorias de licenciatura aplicadas a la mejora de la gestión ambiental. Durante la convocatoria de 2010 se establecieron siete líneas preferentes de actuación y se destinó un total de 12.000 € para dichas ayudas, a razón de 2.000 € por proyecto de fin de carrera o memoria de licenciatura. Este año se ha incrementado considerablemente el número de solicitudes (46 %) respecto al año anterior.

### Gestión Ambiental y Sostenibilidad

#### Las energías renovables en el Campus Universitario de Tafira

Una vez tramitados y gestionados ante los organismos competentes, las distintas solicitudes de preasignación de potencia eléctrica generada mediante la instalación de paneles solares fotovoltaicos en las cubiertas de los ocho edificios institucionales, que corresponden a la primera fase (585 kW). Nos encontramos en pleno proceso de ejecución de las ocho instalaciones solares fotovoltaicas,

## 10. ACTIVIDADES

correspondientes a las cubiertas de los siguientes edificios: Empresariales antiguo, Profesorado, Humanidades, Ampliación Humanidades, Sede Institucional, La Granja, Departamental Veterinaria y Aulario Veterinaria. Hay una segunda fase prevista, que contempla otros 520 kW, para sacar a concurso y ejecutar en el curso 2010-20.

### **Incorporación de un sistema de gestión integrado de calidad y medio ambiente a la Oficina de Sostenibilidad, con repercusión para la comunidad universitaria**

La ULPGC está inmersa en los trabajos preliminares de diagnóstico para la implantación de un Sistema de Gestión Integrado de Calidad y Medio Ambiente según la norma UNE EN ISO 9001:2008 y 14001:2004, aplicado a la Oficina de Sostenibilidad y con alcance para la Comunidad Universitaria. Se pretende, con ello, establecer una evaluación ambiental y una gestión de calidad que permita analizar previamente el cumplimiento de la legislación y el grado de adecuación a las normas UNE, para lograr, en un segundo paso, la certificación y acreditación de la misma, haciéndola extensible tanto su alcance como su repercusión a la propia Comunidad Universitaria.

### **Gestión sostenible del mantenimiento de los jardines de la ULPGC**

Mediante el contrato suscrito con la empresa encargada del mantenimiento de las zonas verdes y jardinería de la ULPGC se han efectuado acciones encaminadas a:

- La sustitución de plantas con requerimientos de elevado consumo de agua por otras de bajo consumo hídrico (carpobrotus, acebuches, planta crasa y autóctona).
- La reutilización de los restos vegetales para compostaje mediante trituración de los mismos.

- Las mejoras en la planificación y aplicación de productos fitosanitarios. Esto supone, por un lado, el aumento de la eficacia en los tratamientos fitosanitarios y, por otra, una reducción de las aportaciones de materias activas.
- El aumento del control, en colaboración con la Consejería de Agricultura y Pesca del Gobierno de Canarias, para detección del picudo rojo (*Rhynchophorus ferrugineus*). En ese sentido, se ha observado una eficacia en la detección y radicación del picudo rojo en el Palmeral del Campus, tras una primer análisis de seguimiento anual, donde no se ha producido ningún nuevo foco.
- La reducción de uso de mangueras de riego con emisores de alta emisión (goteros de mayor caudal) por otros de menos caudal y mas localizados junto a la planta.
- El acortamiento de los tiempos de respuesta para resolución de averías de riego.
- La sustitución inmediata de tuberías con pérdidas y/o reparación de piezas.
- La continuación de la elaboración del estudio de viabilidad para implantar una red exclusiva de riego para las zonas verdes y jardines del campus universitario de Tafira Baja que permita la posibilidad de regar con aguas regeneradas, propias o ajenas del Campus.

### **Gestión de Residuos**

La Universidad de Las Palmas de Gran Canaria, con el objetivo de llevar a cabo un desarrollo sostenible y buscando a su vez la formación y concienciación de estudiantes, profesorado y personal universitario en general, lleva a cabo el Programa Integral de Gestión de Residuos (PIGRU), pretendiendo aportar soluciones a la



gestión de residuos generados en la ULPGC, de forma que se actúe en tres líneas básicas:

1. Impedir que se generen residuos innecesarios.
2. Fomentar la recogida selectiva, la reutilización, el reciclaje y la recuperación de materias primas o energía.
3. Establecer la eliminación segura, teniendo en cuenta el entorno y la legislación.

Se han efectuado diversas retiradas de residuos en los distintos edificios, considerados como pequeños productores de residuos, las cuales han sido notificadas a la Consejería de Medio Ambiente del Gobierno de Canarias. Sólo durante el curso académico 2009-2010 las cantidades retiradas de estos residuos han sido:

**RESIDUOS RETIRADOS**

Tóner	466 kg.
Líquido revelador	5595 kg.
Eléctricos y electrónicos	4441 kg.
Biorriesgo	602,68 kg.
Reactivos	2723,56 kg.
Taladrinas	400 kg.

**Convenio con instituciones penitenciarias en beneficio de la comunidad universitaria**

Se ha formalizado el convenio de colaboración con la Secretaría General de Instituciones Penitenciarias del Ministerio del Interior para el cumplimiento de penas de trabajo en beneficio de la Comunidad, en el 2009. Se ha observado que durante 2010 se ha contado con 17 trabajadores para llevar a cabo labores en beneficio de la comunidad, tales como recogida de

hojas secas de palmeras, recogida de basura y limpieza de las marquesinas de las paradas de guaguas del Campus Universitario.

Otra actuación realizada en beneficio de la Comunidad Universitaria ha sido adecentar y mejorar los puntos limpios externos de las distintas edificaciones institucionales del Campus de Tafira Baja; en concreto, se ha comenzado con los alrededores del Edificio Polivalente así como los alrededores que colindan con la zona residencial del Zurbarán.

**Otras actuaciones realizadas por la Oficina de Sostenibilidad**

- Realización de un estudio de un plan de minimización y recuperación de residuos tecnológicos, dotando a escuelas y facultades de bidones al alcance de estudiantes, apoyado en carteles de concienciación sobre los residuos tecnológicos que día a día se generan.
- Implantación de los criterios de ambientalización en las empresas gestoras de residuos subcontratadas con la ULPGC.
- Implantación de protocolos en la Universidad para la gestión y retirada de residuos. Para ello, se ha puesto en conocimiento a todo personal universitario, a través de la nueva página web ([www.ulpgc/sostenible](http://www.ulpgc/sostenible)) los cursos realizados y el asesoramiento, el programa de retirada de la universidad, adjuntando las fechas en las que se va a llevar a cabo, su procedimiento y normas de envasado y etiquetado.



Presentación de la Universidad de Verano de Maspalomas

### 10.6. Universidades y Aulas de Verano

#### Universidad de Verano de Maspalomas

Julio 2010

##### Cursos

- Periodismo y libertad de expresión. La información en tiempos difíciles.
- Los Archivos en el siglo XXI: Nuevas tecnologías y usuarios.
- Curso práctico de Homeopatía.
- Biodiversidad en Canarias.
- Educadores 2.0: herramientas y estrategias para la era digital.
- Cómo hablar siempre con eficacia: en público, en privado en radio y en tv. La otra carrera necesaria.
- Procesos de dinamización social y turística de la costa: el diseño de los espacios litorales.
- VIII Seminario de la Audiencia de Cuentas de Canarias: La nueva formulación de la función supervisión de los órganos de control externo de la actividad.
- Cómo divulgar la ciencia.
- La educación y la convivencia a favor de la realización del ser humano. Encuentro 1 de ecología humana.

##### Talleres

- Cambia el enfoque y transforma tus carencias en recursos (P.N.L).
- Liderazgo en la diversidad de las organizaciones.
- Taller de introducción a la fotografía.
- Libérate de tus Pensamientos y Aprende de tus Emociones: Inteligencia Emocional.
- Musicoterapia: objetivos, técnicas y estrategias en los diferentes campos de aplicación.
- Jornadas sobre Turismo y Salud.

- La realidad de las personas lgtb (lesbianas, gays, transexuales y bisexuales): situación actual y retos futuros.
- Humor, Risas y Emociones.
- El éxito en la vida: Iniciación a las constelaciones familiares.
- Arte Terapia, descubriendo el poder de la creatividad.
- Prácticas para hablar siempre con eficacia: en público, en privado en radio y en tv. La otra carrera necesaria.
- El inglés coloquial a través de la música pop.

#### Universidad de Verano de La Gomera

Julio y agosto 2010

##### Cursos

- Educar para la igualdad ¿Tiene sexo la profesión?
- Metodologías y recursos para la elaboración, el diseño y la interpretación de senderos e itinerarios geológicos de La Gomera.
- Drogodependencia y violencia: un binomio letal.
- Comunicación, cultura y desarrollo: medios de comunicación y ciudadanía.
- Propuestas divergentes para el patrimonio cultural: su aplicación en las regiones de Adeje – La Gomera.
- Un objetivo para el 2020: ¿hacia una protección real de la biodiversidad? en colaboración Adeje-Gomera.
- Historias y leyendas del agua en Canarias.
- Necesidades actuales de autogobierno: nuevas competencias, derechos de los ciudadanos, modernización de las instituciones públicas y acción exterior.

#### Universidad de Verano de Lanzarote

Julio 2010

##### Cursos

- El litoral como dinamizador urbano.
- Alemán como un sistema práctico de aprendizaje.
- Tus manos pueden salvar vidas.
- Crear una empresa en Lanzarote.
- AutoCAD Map 3D 2009.
- Desalación de aguas de Lanzarote. Operación y mantenimiento de plantas desaladora.

#### Campus de Estudios Canarios Néstor Álamo

Julio y agosto 2010

##### Cursos

- Aproximaciones al Español de Canarias y su Literatura, en colaboración con la Universidad de La Laguna.
- Curso Pluridisciplinar: El futuro, a corto plazo, de actividades vitales en un mundo globalizado: El consumo de alimentos, el sector ganadero, tecnologías de aprovechamiento de agua, el calentamiento global y enfermedades asociadas al consumo del tabaco, en colaboración con la Universidad de La Laguna
- Estrategias dinámicas de presentación pública mediante medios informáticos de trabajos, ponencias o lecciones.
- El aprovechamiento de la energía solar para la generación de energía eléctrica. Las huertas solares fotovoltaicas.
- Canarias: ¿Tierra o Tolerancia?

##### Taller

- La Ruta de Unamuno, en colaboración con la Universidad de La Laguna.

## 10. ACTIVIDADES

### 10.7. Aula de Idiomas

El Aula de Idiomas de la Universidad de Las Palmas de Gran Canaria, en el curso académico 2009-2010, ha contado con un total de 1.052 participantes, que han seguido cursos para aprender o mejorar sus conocimientos de alemán, español para extranjeros, francés, inglés, italiano o portugués.

Se ha ofrecido un total de 50 grupos de las diferentes lenguas y en los niveles que van desde el A1 (Básico) hasta el C1 (Avanzado). Además, en el caso de la lengua inglesa, se han constituido grupos específicos de preparación a los Exámenes Oficiales de la Universidad de Cambridge (First Certificate in English y Certificate in Advanced English), de los que algunos participantes se han presentado a la convocatoria de diciembre de 2009 con muy buenos resultados.

El Aula de Idiomas de la ULPGC llevó a cabo, a través de la impartición de dos cursos presenciales, la formación de la lengua inglesa en el entorno de los contenidos de la Maestría Universitaria en International Business. II Edición. Dichos cursos se celebraron del 21 de enero al 25 de febrero de 2010; tuvieron una duración de 50 horas lectivas en los niveles A2+ y B2.

Por otro lado, dentro de 2009, se han organizado 8 Cursos del Plan de Empleo Universitario, consistentes en acciones cofinanciadas con fondos comunitarios del fondo social europeo, a través del programa operativo fondo social europeo de canarias 2007-2013 con un porcentaje de cofinanciación del 85%. Los idiomas impartidos han sido alemán, francés, inglés, italiano y portugués.

En cuanto a las becas, 50 fueron los solicitantes de las becas concedidas por el Vicerrectorado de Estudiantes y Extensión Universitaria para participar los cursos del Aula de Idiomas, pudiendo los alumnos beneficiarse del 100% de la tasa oficial de matrícula (250 euros) para la realización de dos cuatrimestres, de una duración de 50 horas lectivas cada uno de ellos.

Por otra parte, la Fundación Canaria Universitaria y la Universidad de Las Palmas de Gran Canaria, a través del Proyecto Universitas-Prolingua, financiado por el Gobierno de Canarias, a través de la Dirección General de Universidades e Investigación, ha concedido 420 becas, con su propósito de formar y perfeccionar a universitarios en el ámbito de las lenguas extranjeras a fin de prepararlos en lograr mejores salidas profesionales. Los beneficiarios de estas becas, actuales universitarios y titulados en la ULPGC con posterioridad a 2006, han podido formarse gratuitamente en cursos de alemán, francés, inglés, italiano y portugués durante un cuatrimestre de 50 horas lectivas.

En el mes de septiembre de 2009 y coincidiendo con la Semana de Bienvenida de los alumnos Incoming del Programa LLP/ Erasmus, 85 participantes, de diferentes nacionalidades y procedentes de diferentes Universidades, recibieron Cursos Intensivos de Español, pudiendo así obtener un mejor nivel lingüístico que les permitiera poder seguir sus planes de estudio en nuestra Universidad.

En el mes de julio de 2010, dentro de la Programación de Cursos de verano 2010, el Aula de Idiomas abre cursos intensivos, de 30 horas de duración, dirigidos a adultos, con un perfil muy variado, que va desde los alumnos salientes del Programa LLP/Erasmus, que necesitan obtener conocimientos suficientes para poder desenvolverse

con fluidez en la Universidad de destino, pasando por desempleados, que persiguen el objetivo de seguir una formación que les permita abrirles puertas a un mercado laboral cada vez más exigente con los conocimientos y con el dominio demostrado de una segunda y tercera lengua; dentro de los participantes de estos cursos intensivos hay jubilados, público general y miembros de la comunidad universitaria así como alumnos Incoming que se encuentran estudiando en la ULPGC.

Durante la última semana de junio y las tres primeras de julio se han ofrecido los Programas de Idioma y Recreación Deportiva, para participantes de 4 a 15 años, dirigidos prioritariamente a la comunidad universitaria; han sido organizados en colaboración con la Facultad de Ciencias de la Actividad Física y el Deporte de la ULPGC.

Estos programas de idioma y recreación deportiva son:

---

#### PROGRAMAS DE IDIOMAS Y RECREACIÓN DEPORTIVA

##### **TEEN CAMP ENGLISH&SPORTS**

Edades: niños/as de 11 a 15 años

**Actividades recreativas:** Actividades en la Naturaleza, curso de surf, actividad física y deportes, curso de vela ligera, grandes juegos, acampada en el Campus...

---

##### **JUNIOR CAMP ENGLISH&SPORTS**

Edades: niños/as de 7 a 10 años

**Programación:** Curso de Iniciación a la Vela Ligera, Juegos y Deportes, Actividades Acuáticas, Iniciación a las Actividades en la Naturaleza, excursiones / fiestas lúdicas...

---



---

#### PROGRAMAS DE IDIOMAS Y RECREACIÓN DEPORTIVA

##### **STARKIDS CAMP ENGLISH&SPORTS**

Edades: niños/as de 4 a 6 años

**Actividades Recreativas:** Actividades temáticas de juegos de aventura, excursión en vela ligera, fiesta de actividades acuáticas, animación y expresión, juegos motores, visitas a la playa, excursiones y fiestas lúdicas...





La Orquesta Universitaria Maestro Vallen en el "Concierto Día de Canarias: Músicos canarios"





# 11

SERVICIOS

Imagen de apertura de capítulo:

Biblioteca de Humanidades

11

## 11. SERVICIOS

### 11.1. Biblioteca

En el curso 2009-2010, la actividad de la Biblioteca Universitaria se ha dirigido principalmente a dar cumplimiento a las acciones de mejora establecidas en la Memoria-Informe de la Biblioteca del año 2009.

#### La Biblioteca Universitaria en cifras

- El número de visitas a la Biblioteca Universitaria ha sido de 3.419.457 entradas.
- El número de libros prestados ha sido de 394.167 y se han gestionado 3.020 peticiones de préstamo interbibliotecario.
- El servicio de préstamo de portátiles alcanzó un total de 86.501 préstamos.
- El número de libros en papel ingresados en la colección ha sido de 32.677 y en soporte electrónico de 173.854.
- El número de revistas en papel ha sido de 8.211 y se ha tenido acceso a 24.475 revistas electrónicas.
- El número de sesiones de formación de usuarios ha sido de 401.
- Se han invertido 2.228.875 euros en la compra de publicaciones: bibliografía básica y recomendada de las asignaturas, bases de datos referenciales y a texto completo, monografías especializadas tanto impresas como electrónicas, revistas científicas electrónicas y en papel, normas y estándares, prensa diaria y retrospectiva.
- Se han transferido al Archivo Universitario 1.205 unidades de instalación procedentes de los servicios administrativos.
- El número de consultas a la web de la Biblioteca ha sido de 1.150.538 y el número de páginas visitadas ha ascendido a 2.130.981.
- El número de documentos ingresados en el catálogo ha sido de 19.405.

- Se realizaron 6 exposiciones y/o muestras documentales.
- Se donaron 50 equipos informáticos.
- La plantilla de la Biblioteca ha estado formada por un total de 94 profesionales. Además, se ha contado con la participación y colaboración de estudiantes becarios y de los alumnos trabajadores del *Taller de Empleo de Tecnologías de la Información y Gestión documental*.

#### Herramientas de gestión

##### El Catálogo

Se ha actualizado el programa de gestión integrada de bibliotecas *absysNET* con nuevas utilidades y se ha puesto en marcha un nuevo servicio de enriquecimiento del catálogo que ofrece información adicional, principalmente imágenes de las cubiertas de los libros, índices y resúmenes, y tablas de contenido de las monografías. Además, se ha creado una nueva sucursal, Enfermería (Fuerteventura), para albergar los fondos de la Unidad de Apoyo a la Docencia de Fuerteventura.

##### *Repositorio Institucional Acceda*

Se ha configurado y personalizado el Software Libre DSpace, como gestor del repositorio institucional de toda la producción científica, cultural y administrativa de la ULPGC, incorporando dos características y ventajas esenciales: la posibilidad del autoarchivo por parte de los propios autores y el acceso libre en internet para toda la documentación depositada. En general, contiene:

- Tesis, PFCs y memorias de la ULPGC.
- Material docente y para la investigación.
- Artículos de investigación.



Presentación del repositorio institucional ACCEDA

- Conferencias.
- Memorias, proyectos.

### La Web de la Biblioteca

Se pone en marcha el proyecto para mejorar la página web consistente en la actualización a la última versión de Drupal,- el Software Libre que la gestiona-, un nuevo diseño basado en los principios de accesibilidad, usabilidad y autonomía, mejoras del editor de texto y calendario, así como la creación de herramientas específicas para gestionar los cursos de formación y los recursos web gratuitos seleccionados por la Biblioteca

#### *Portal de acceso a los recursos electrónicos: Faro*

Con el fin de conseguir una navegación más sencilla mediante iconos por los diferentes menús, se personalizó la interfaz de usuario del software *MetaLib* dotándole de un nuevo diseño gráfico y se integró en el portal web de la Biblioteca un cajetín de búsqueda con las principales funcionalidades de Faro y los enlaces rápidos de mayor interés, lo que ha facilitado el acceso y uso de todos los recursos electrónicos seleccionados por la Biblioteca Universitaria.

### Memoria digital de Canarias (mdC)

Se ha continuado mejorando e impulsando CONTENTdm para la gestión de las colecciones digitales del portal *Memoria Digital de Canarias*. Además de seguir desarrollando y ampliando las colecciones ya existentes, se ha iniciado una dedicada a Saulo Torón. Éstas son las colecciones actuales:

- Memoria digital de Canarias (mdC).

## 11. SERVICIOS

- Archivo histórico de la Real Sociedad Económica de Amigos del País de Gran Canaria (RSEAPGC).
- Archivo fotográfico Jaime O'Shanahan.
- Archivo sonoro de literatura oral de Canarias Maximiano Trapero.
- Voces y Ecos. Recuerdos de Las Palmas de Gran Canaria.
- Archivo Miguel Martín-Fernández de la Torre.
- Archivo personal de Saulo Torón.

### BUSstreaming

Se inician los trabajos de desarrollo y puesta en marcha de la aplicación BUSstreaming con el fin de ofrecer a la comunidad universitaria un canal de difusión multimedia que permitirá:

- Autopublicar vídeo o audio digital.
- Convertir ficheros de vídeo o audio a entorno Flash.
- Publicar ítems individuales o paquetes (varios vídeos o varios audios o una combinación de vídeo y audio).
- Seleccionar si los ítems que ha publicado serán de acceso público vía Internet o restringidos a la red telemática de la ULPGC.
- Acceder a nuestras filmaciones o grabaciones en formato Flash mediante acceso streaming de alta velocidad.
- Dar soporte multimedia a cualquier otra aplicación, portal, bitácora o página web externa para incorporar en sus páginas vídeo o audio publicado en BUSstreaming, bien mediante URL o con código embebido.
- Enlazar los contenidos existentes en BUSstreaming a plataformas Web 2.0 de uso común dentro del ámbito académico como Delicious, CiteULike, Digg, Connotea y Google Bookmarks.

Se ha realizado la carga masiva de contenidos multimedia correspondientes a la Memoria digital de Canarias (mdC) en BUSstreaming, particularmente los relativos al portal "Archivo sonoro de literatura oral de Canarias Maximiano Trapero", que cuenta con más de 4.000 cortes sonoros que son gestionados por BUSstreaming y enlazados desde CONTENTdm.

### *Archivo de prensa digital: Jable*

Se ha mejorado el acceso e interfaz de búsqueda de Jable: archivo de prensa digital. Dentro de estas mejoras destacan:

- Sistema de carga en paralelo que permite coexistir la indexación diaria de las fuentes de actualidad con la carga masiva de fondos hemerográficos.
- Agrupación de cabeceras por localidad, islas o regiones.
- Búsqueda exclusiva dentro de una publicación determinada para facilitar la investigación.
- URLs más amigables para facilitar el enlace exterior a contenidos de Jable.
- Exportación a Excel de los resultados de las consultas para usuarios autenticados junto a la opción de generar un PDF de los resultados.

Las cabeceras disponibles se han multiplicado, destacando especialmente las provenientes de la digitalización realizada en la prensa histórica de la Biblioteca Pública Municipal de Santa Cruz de Tenerife y la coordinada para toda la isla de Lanzarote por parte del Centro de datos del Cabildo de Lanzarote. Gracias, entre otros, a estos fondos hemerográficos, a finales del año se ha superado la cifra de los 7 millones de páginas digitalizadas, incorporando



Interior del Edificio Central de la Biblioteca Universitaria

además el contenido de prensa existente en la antigua instalación en línea que se inauguró en 2005.

### Servicios

- Se ha dado servicio bibliotecario desde 11 bibliotecas que han abierto al público 246 días, con una apertura media semanal de 60 horas.
- Se adquirió y procesó la bibliografía básica y recomendada destinada al Unidad de apoyo a la docencia de Fuerteventura.
- Desde las distintas bibliotecas se han impartido 401 cursos de formación de usuarios, especialmente a los alumnos de nuevo ingreso.
- Se ha continuado trabajando en mejorar la gestión de los servicios bibliotecarios ofrecidos a través del Campus Virtual como apoyo a la Enseñanza Presencial y a la Teleformación.
- Se ha contratado mediante concurso público el suministro de las monografías en papel y del material audiovisual para las bibliotecas temáticas y biblioteca general, garantizando así la adquisición de la bibliografía básica y recomendada de todas las asignaturas que se imparten en la Universidad.
- Se han evaluado 36 recursos electrónicos-plataformas de revistas, bases de datos a texto completo, colecciones de monografías, obras de referencia, plataformas de prensa histórica, colección de leyes y jurisprudencia..., de los cuales se han adquirido 19.
- Se han instalado tres buzones de devolución de libros, dos en el Campus de Tafira y uno en el Campus del Obelisco.
- A través de la página web de la Biblioteca Universitaria se ha dado información continua y actualizada sobre los recursos adquiridos o en prueba, los eventos realizados o las noticias de interés.

## 11. SERVICIOS

- Se elaboró el programa de alfabetización informacional, denominado RAÍL (Recursos para la Alfabetización Informacional).
- Se ha continuado digitalizando documentación propia o de instituciones colaboradoras para su posterior difusión en acceso libre en Acceda o en mdC.
- Se organizaron 2 conferencias con motivo del Día del Libro y del Día de la Biblioteca.
- Se creó el Club de Lectura La Calma Lectora y se realizaron dos lecturas.
- Se pusieron en marcha 5 blogs: Acceso abierto y derechos de autor en la ULPGC, FaroDigital, La Calma Lectora, The End y Tizas de colores.
- Se creó en la red social Facebook un perfil para la Biblioteca Universitaria.
- Se donaron 50 equipos informáticos a bibliotecas escolares.

### Instalaciones y equipamientos

- Se ejecutó el traslado a sus nuevas instalaciones de la Biblioteca de Enfermería en Lanzarote.
- Se han finalizado las obras de electrificación de las mesas y estanterías de las Bibliotecas de Ingeniería y del Campus del Obelisco.
- Se instaló aire acondicionado en la sala de ordenadores de la Biblioteca del Campus de Humanidades.
- Se ha finalizado la reparación del almacén de la Biblioteca del Campus de Humanidades.
- Se sustituyó la tarima de la Biblioteca de Veterinaria por pavimento de gres, al mismo tiempo que se habilitó un depósito para la citada biblioteca.
- Continúan las obras de ampliación del Edificio Central de la Biblioteca Universitaria.
- Se han iniciado las obras de ampliación de la Biblioteca de Educación Física.

- Se adquirió una plataforma salvaescaleras para la Biblioteca de Informática y Matemáticas
- Se ha incrementado la iluminación de la planta -1 del Edificio Central de la Biblioteca Universitaria.
- Se puso en funcionamiento la sala de ordenadores de la Biblioteca de Ingeniería.

### Relaciones Biblioteca-Sociedad

- La Biblioteca ha realizado 2.808 préstamos a usuarios ajenos a la comunidad universitaria.
- A lo largo del año han funcionado el *Taller de Empleo de Tecnologías de la Información y Gestión Documental* para titulados desempleados mayores de 25 años, de un año de duración, que finalizó en noviembre de 2009.
- Se han recibido importantes donaciones de libros, como las de doña Angelina Hernández Millares, don Miguel Martínez Melgarejo, doña Arminda Cárdenes Ferrera, doña Luz Marina Gómez Santos, don Lorenzo Doreste Suárez, don José Carlos García, don José Ramón Díaz Morales, don Juan Pablo González y don Domingo Cabrera del Rosario.
- Se han establecido colaboraciones con diferentes instituciones, como el Instituto Tecnológico de Canarias y la Fundación Pancho Guerra. Se mantiene la colaboración con el Gabinete Literario, la Universidad de La Laguna, la Casa de Colón, la Sociedad La Democracia de Lanzarote, la Biblioteca Pública Municipal de Santa Cruz, Casa África, Jardín Canario "Viera y Clavijo" y Rebiun.





Apartamentos del Campus Universitario de Tafira

## 11.2. Residencias universitarias

Las Residencias Universitarias de la Universidad de Las Palmas de Gran Canaria constituyen uno de los servicios de la Institución. Actualmente están gestionadas por el Servicio de Alojamiento Universitario (SAU). Para llevar a cabo este cometido cuenta con dos residencias, un complejo de apartamentos y cuatro bungalows: tres de éstos están situados en el Campus de Tafira y otro en la ciudad de Las Palmas de Gran Canaria, al servicio de toda la comunidad universitaria. En las dos residencias y en los apartamentos existen habitaciones adaptadas para acoger a personas con discapacidad.

### Residencia Universitaria Campus de Tafira

Inaugurada en octubre del año 2000, cuenta con 252 habitaciones individuales, exteriores y con cuarto de baño propio. Incluye, además, tres salas independientes de estudios, informática y televisión, canchas deportivas, salón de actos, cafetería, comedor, recepción 24 horas y autoservicio de lavandería.

### Apartamentos Campus de Tafira

Situados a escasos metros de la Residencia Universitaria Campus de Tafira, en pleno campus universitario, están los 77 apartamentos dobles con habitaciones individuales, cocina y cuarto de baño. A lo largo del curso 2009-2010 los servicios de los apartamentos se han visto incrementados con la puesta en servicio de una recepción (que presta servicio de lunes a viernes), una sala de estudios y un aula multidisciplinar. También disponen de

## 11. SERVICIOS

autoservicio de lavandería. Los residentes aquí alojados pueden beneficiarse de los servicios e instalaciones de la Residencia Universitaria Campus de Tafira.

### Residencia Universitaria Las Palmas

Está situada en la calle León y Castillo, número 16, cerca del centro neurálgico de Las Palmas de Gran Canaria. Reformada en 2005, dispone en total de 58 plazas, 26 habitaciones dobles y 6 habitaciones individuales. Todas las habitaciones son exteriores y con baño. En cada planta de habitaciones existe una pequeña cocina común. También cuenta con zonas comunes diseñadas para facilitar el trabajo en equipo y las relaciones entre estudiantes.

### Bungalows

El Servicio de Alojamiento Universitario dispone de cuatro bungalows perfectamente equipados para el acomodo de profesores e investigadores invitados a la ULPGC. Su privilegiada ubicación le confiere un ambiente de tranquilidad ideal para el trabajo, además de estar junto al mayor número de facultades y laboratorios de la Universidad. Los residentes en los bungalows pueden hacer uso de los servicios e instalaciones de la Residencia Universitaria Campus de Tafira, situada a poca distancia.

### Actuaciones y actividades en la Residencia Universitaria

Durante el curso 2009-2010 se ha continuado prestando el servicio médico gratuito para todos los residentes. Se ha continuado colaborando con diferentes entidades con

el fin de ampliar el número de servicios y actividades de ocio ofertadas a los residentes, como pueden ser los convenios firmados con el Servicio de Deportes para el uso de sus instalaciones o con el Club Baloncesto Gran Canaria.

En este curso se han mejorado las instalaciones y servicios que se prestan a los usuarios, ya que se ha habilitado una recepción, una sala de estudios y un aula multidisciplinar en los Apartamentos de Tafira. Además se ha mejorado el acceso a Internet mediante la puesta en funcionamiento de cobertura wifi en los mismos. Además, durante este curso se han acometido las obras de ampliación del aparcamiento de la Residencia de Tafira, la reconversión de la pista de tenis en pistas de pádel y la mejora en la iluminación exterior, tanto en la Residencia como en los Apartamentos del Campus de Tafira.

En cuanto a las actividades culturales, deportivas y lúdicas, se han ofertado y realizado numerosas actividades durante el año, con una gran aceptación por parte de los residentes. Entre ellas cabe destacar la celebración de cursos de timple, de guitarra y de baile, fomentando así la relación entre los residentes. Se ha hecho una proyección semanal de películas, un taller de fotografía y competiciones deportivas de fútbol-sala, tenis de mesa y baloncesto entre los residentes.

Se hicieron visitas a distintos municipios de la isla, como la “vuelta a la isla” con alojamiento en el municipio de La Aldea. También se realizó una visita al Museo Elder de la Ciencia y la Tecnología de Las Palmas de Gran Canaria.

Se organizaron conferencias y charlas y diferentes actividades en el salón de actos de la residencia; entre ellos se pueden indicar el acto de entrega de premios a



Residencia Campus de Tafira

los participantes en el Trofeo Rector y el acto de apertura del encuentro de Jóvenes de Canarias 2010, que contó con la presencia del Presidente del Gobierno de Canarias, D. Paulino Rivero.

Como actos de convivencia entre los residentes, se organizaron excursiones al campo o cenas fiesta en las que los estudiantes pudieron compartir experiencias.

Todas estas actividades van encaminadas a que la Residencia no sólo sea un alojamiento sino que sea un foco de generación de inquietudes de todo tipo y que los alumnos participen planteando diferentes eventos, objetivo que se ha conseguido en este curso académico dado el incremento del número de asistentes. El buen ambiente existente, la calidad de las instalaciones, la diversidad de servicios ofertados y la profesionalidad del personal que presta servicios en las residencias son muy apreciados por los estudiantes alojados en las residencias, como lo demuestra que para el curso 2010-2011 se haya experimentado un incremento de un 10% en las solicitudes de renovación de plaza respecto al curso anterior.

## 11. SERVICIOS

### 11.3. Servicio de Acción Social

El Servicio de Acción Social tiene como objetivo acercarse a la realidad y entorno más cercano al estudiante, a través del estudio de sus situaciones sociales y personales. Con este propósito, gestiona diversos programas de atención, al servicio de los interesados, favoreciendo las condiciones necesarias para la plena integración, ofreciendo información, formación y orientación, y potenciando algunos recursos intelectuales, académicos o personales para mejorar su rendimiento académico.

#### Programas

#### PROGRAMA DE ATENCIÓN AL ALUMNADO CON DISCAPACIDAD DE LA ULPGC

El servicio ha facilitado información a todo el colectivo, integrado por 183 estudiantes, sobre ofertas laborales, cursos, becas y adaptaciones grupales en las que se ha necesitado la colaboración expresa de los interesados para llevarlas a cabo.

Se han acometido otras reformas de interés específico, a demanda de los interesados, como rampas de acceso, adecuación de procedimientos internos adaptados a peculiaridades de alumnos, control y seguimiento en pruebas de acceso a la Universidad para un trato de normalización, adaptaciones de exámenes, de prácticas, etc.

Se ha implementado un Programa de Formación y sensibilización a la Comunidad Universitaria, a través de la organización de cursos, charlas y jornadas cuyo tema central ha sido la accesibilidad en la universidad.

Se complementa el trabajo diario con colaboraciones con otras entidades públicas y privadas relacionadas con la discapacidad en el marco educativo y de integración (ONCE, Gobierno de Canarias, centros especiales de empleo, ayuntamientos, fundaciones,...)

Se han incorporado un total de 3 Intérpretes de Lengua de Signos española al Servicio de Interpretación de Lengua de Signos, para trabajar con los alumnos con discapacidad auditiva que están cursando sus estudios en la ULPGC, con lo que durante este curso académico se ha pasado de 3 a 5 intérpretes prestando servicio de interpretación de clases, tutorías de las asignaturas troncales, obligatorias y optativas.

Se ha colaborado en la creación de la Nueva Red de Técnicos de Atención a la Discapacidad, dependiente de la RUNAE, liderando el Grupo de Empleo y Discapacidad.

Se han realizado adaptaciones de materiales docentes, asesorando y apoyando a todo el profesorado que incorpora a estudiantes con discapacidad en sus aulas.

Se ha publicado una guía de recursos, con recomendaciones al profesorado. Se ha elaborado una guía de orientación dirigida al profesorado de la Universidad que tienen alumnos con alguna discapacidad denominada "Recomendaciones para la discapacidad", en colaboración con la Fundación Adecco y La Caja de Canarias. En la guía se orienta sobre los distintos tipos de discapacidad y se ofrecen indicaciones de actuación dentro del aula y en la práctica docente.

## BECAS Y AYUDAS EXTRAORDINARIAS

- Valoración de 27 becas del MEC y 1 beca del Gobierno de Canarias, mediante el estudio de casos y la elaboración de informes sociales.
- Gestión de 3 becas de colaboración para el apoyo y acompañamiento de nuevos estudiantes con Gran Dependencia.
- Valoración de 29 solicitudes de ayudas extraordinarias, mediante informes sociales y notas informativas.

## PROGRAMA DE VOLUNTARIADO Y SOLIDARIDAD

### Agenda Solidaria

Estas actividades están dirigidas, principalmente, a todos los estudiantes universitarios que deseen conocer las distintas acciones que se realizan desde diferentes ámbitos de la realidad social, preferentemente en Canarias. También se posibilita el acceso al resto de la comunidad universitaria y a personas externas a la ULPGC.

La oferta pretende informar, formar y sensibilizar en temas de solidaridad, voluntariado, diversidad y discapacidad, así como necesidades específicas de aprendizaje.

En este curso se han realizado 5 talleres, 4 charlas, dos jornadas, una campaña de Navidad y 6 stands informativos.

Hay que destacar la contribución de algunas delegaciones de estudiantes en la promoción y sensibilización del voluntariado y la solidaridad.

## PROGRAMA DE ATENCIÓN PSICOSOCIAL

### Agenda Psicosocial

Se ofertan actividades a toda la comunidad universitaria y a externos a la ULPGC, con el fin de preparar y enseñar el manejo de habilidades y destrezas psicológicas y pedagógicas que contribuyan a mejorar el bienestar general.

Estas actividades, en forma de cursos, charlas y talleres, son impartidas por la Asociación “Caminando” y tratan temas como técnicas de estudio, comunicación, ansiedad, estrés, relaciones interpersonales, etc. En este curso se han ofertado 10 talleres.

### Gabinete Psicopedagógico

La atención psicopedagógica presta un servicio individual o grupal para el estudiante que necesita desarrollar estrategias de autoaprendizaje apropiadas a las exigencias de los estudios que cursa y para el estudiante que requiera potenciar algunos recursos intelectuales, académicos o personales para mejorar su rendimiento académico.

También forma parte de esta área la información, asesoramiento e instrucción del profesorado sobre herramientas y habilidades básicas de identificación de problemáticas psico-educativas.

Durante el presente curso académico se han atendido a 16 estudiantes, en terapia individual, y se ha trabajado con un grupo de 10 estudiantes en terapia grupal. Se ha facilitado asesoramiento y apoyo a dos profesores.

## 11. SERVICIOS

### Atención al público y gestión administrativa

Se han atendido, de forma presencial, a más de 70 personas, a través de cita previa, y se han realizado 1.871 gestiones telefónicas.

Han tenido lugar 125 salidas al exterior y desplazamientos por los distintos campus, de las que unas 35 han sido visitas domiciliarias.

Se han realizado 1.013 gestiones administrativas de entrada y 1.291 gestiones administrativas de salida.

### 11.4. Servicio de Publicaciones y Difusión Científica

El Servicio de Publicaciones y Difusión Científica (SPDC) de la Universidad de Las Palmas de Gran Canaria (ULPGC), adscrito al Vicerrectorado de Investigación, Desarrollo e Innovación, ha llevado a cabo, durante el curso 2009-2010, las labores editoriales marcadas por las necesidades y directrices propias de la ULPGC, que se pueden resumir en los puntos siguientes:

- Continuación con las mejoras del SPDC, tanto en el plano editorial como en el de infraestructura de las instalaciones del Servicio.
- Aumento de la plantilla, a mediados de 2009, con la incorporación de una administrativa para encargarse de todas las labores de gestión del SPDC.
- Mejora en la colaboración con otros Servicios de la ULPGC, en la que destacan los acuerdos suscritos entre el Servicio de Publicaciones y Difusión Científica y la Biblioteca Universitaria (BU), entre los que cabe mencionar:



Servicio de Publicaciones y Difusión Científica en el Campus Universitario de Tafira

- Autorización para que la BU difunda en abierto todas las Revistas publicadas por el SPDC, con las siguientes limitaciones: sólo se podrá difundir el texto completo de los números atrasados; del número correspondiente al año en curso sólo se podrá difundir el índice.
- Cada vez que se publica un libro, el SPDC proporciona a la BU un archivo “pdf” con la portada, el índice y parte de la introducción o algún capítulo que pueda resultar de interés para el lector, con vistas a la difusión de la obra en cuestión.
- Publicación de la obra *Catálogo de la colección musicológica Lothar Siemens de la Biblioteca Universitaria de Las Palmas de Gran Canaria* en coedición con la Sociedad Española de Musicología.
- Continuación de la labor asesora del Consejo Editorial, tanto en el propio funcionamiento del SPDC como en el estudio de las solicitudes presentadas por los autores para la edición de sus trabajos.
- Ampliación del intercambio científico con otras editoriales universitarias que han entrado a formar parte de la UNE (Unión de Editoriales Universitarias Españolas).
- Participación en las siguientes actividades:
  - Ferias del Libro:
    - . 27ª Edición Salón Internacional del Libro (Liber) de Madrid (07-09 octubre de 2009).
    - . 61ª Frankfurter Buchmesse (Fráncfort) (14-18 octubre de 2009).
    - . 23ª Feria Internacional del Libro de Guadalajara (México) (28 noviembre-06 diciembre de 2009).
    - . XXII Feria del Libro de las Palmas de Gran Canaria (23 abril-02 de mayo de 2010).
    - . 36ª Feria Internacional del Libro de Buenos

Aires (22 abril-10 mayo de 2010).

- . 39ª Feria del Libro de Granada (08-16 mayo de 2010).
- . 35º Book Expo América (25-27 mayo de 2010) en New York.
- . XXII Feria del Libro de Santa Cruz de Tenerife (28 mayo-06 junio de 2010).
- . 69ª Feria del Libro de Madrid (28 mayo-16 junio de 2010).
- Campañas publicitarias de los suplementos culturales de los periódicos El País (Babelia), El Mundo (El Cultural) y ABC (ABCD las artes y la letras).
- Catálogos UNELibros (otoño 2009 y primavera 2010) y UNERevistas (primavera 2010) de la UNE (Unión de Editoriales Universitarias Españolas).
- Colaboración con el Vicerrectorado de Cultura y Deporte en la celebración del Día del Libro, en la Jornada Bookcrossing, celebrada en el Edificio de Humanidades (Campus del Obelisco).
- Acuerdo de colaboración con Fundación Mapfre Guanarteme para sacar, anualmente, una convocatoria de coedición de dos tipos de publicaciones: Cuentos solidarios (cuentos infantiles con fines benéficos y la colaboración de otros Servicios de la ULPGC y entidades privadas) y Monografías (convocatoria de tema libre cuyas características se publicarán cada año).

### Publicaciones 2009-2010

Respecto a las publicaciones, hay que destacar la creación de una nueva colección: *Documentalia*, cuyo primer número ya ha visto la luz: *Catálogo de la colección musicológica Lothar Siemens de la Biblioteca Universitaria de Las Palmas de Gran Canaria*.



## 11. SERVICIOS

También se han realizado diversos trabajos de colaboración con los diferentes Vicerrectorados y con el Consejo Social de la ULPGC, así como con otras entidades externas a la ULPGC como, por ejemplo, La Caja de Canarias.

El número de publicaciones realizadas en el curso 2009-2010 se reparte del modo siguiente:

### PUBLICACIONES 2009-2010

34	Manuales docentes (Estructura de Teleformación, Presencial Mayores de 25 años y Mayores de 45)
22	Libros y Monografías
4	Revistas propias de la ULPGC

### 11.3. Servicio de Inspección

#### Jefe del Servicio de Inspección

Julio Vega López

#### Inspector del Servicio de Inspección

Dos vacantes pendientes de cubrir

El Servicio de Inspección (SI), cuya existencia se prevé en los Estatutos de la ULPGC, está regulado por el Reglamento del Servicio de Inspección, que fue aprobado en 2003 y reformado por el Consejo de Gobierno en 2009. Esta normativa propia lo dota de unas competencias más amplias que la mera evaluación del cumplimiento de las obligaciones docentes del profesorado en cuanto que le atribuye, además, la de inspeccionar el funcionamiento de los servicios y el seguimiento y control general de la disciplina en los servicios ofertados por la Universidad, así como el seguimiento y control general de la disciplina académica.

El Servicio de Inspección presta asesoramiento a los centros, departamentos, unidades, dependencias y servicios de la Universidad, a instancia de sus responsables o del Rector, en las materias de su competencia.

Es importante destacar, en relación con la disciplina, su faceta de restablecimiento de la convivencia, la tolerancia y el respeto, pues éstos son los valores o cualidades que deben impregnar la forma de ser de todas las personas en una sociedad democrática. Y es el Servicio de Inspección el primero que ha de responder a los valores expuestos anteriormente, evidenciándose en todas sus actuaciones, imprimiendo un carácter de convivencia y respeto a todos los miembros de la comunidad universitaria, y transmitiendo que todos son importantes, tanto en su dimensión profesional como en la personal.

#### Medios materiales

Durante el curso 2009-2010 se ha mejorado sustancialmente la infraestructura tecnológica del Servicio de Inspección así como los temas de calidad en el desarrollo de la actividad del Servicio:

- *Base de Datos Específica.* La elaboración de esta BDE por parte del Servicio de Informática y Comunicaciones permite la mejora de la gestión de los expedientes y dota de un instrumento que garantiza el almacenamiento digitalizado de los documentos que generan los expedientes tramitados.
- *Información sobre el Servicio.* Este año se ha mejorado la información general del mismo a través de la web institucional: <https://www.ulpgc.es/index.php?pagina=rectorado&ver=servicioinspeccion>.
- *Guía de Servicios.* Se elaboró y se encuentra en la guía general.

- *Carta de Servicios.* Se encuentra en la fase final de su elaboración, con una ambiciosa descripción de los servicios y de compromisos y medios necesarios para dar cumplimiento a las competencias que se vinculan intensamente a la calidad.
- *Espacio de Trabajo Colaborativo en el Campus Virtual.* Se ha creado un lugar de comunicación permanente con los representantes de los empleados públicos.
- *Registro Particular.* El Servicio de Inspección cuenta con un Registro Particular en su Sede y se encuentra a disposición de todos los miembros de la Comunidad Universitaria para facilitar un mayor grado de confidencialidad, la recepción de denuncias de carácter especialmente sensibles, así como las actuaciones que se realicen desde el Servicio.

### Principales actuaciones

#### Protocolo de actuación del dispositivo de seguridad

Desde el Servicio de Inspección se ha acometido la elaboración del “Protocolo de Actuación del Dispositivo de Seguridad Activa ante Amenazas o Situaciones de Agresión Física a las Personas”, contando para ello con la colaboración de los responsables de seguridad, tanto de la ULPGC como de la empresa de seguridad, con las aportaciones de los órganos de representación de los empleados públicos, del Vicerrectorado de Profesorado, de la Vicegerencia, del Servicio de Prevención y del Servicio Jurídico. Dicho protocolo fue publicado en el Boletín Oficial de la ULPGC de 10 de junio de este año.

#### Sanciones alternativas

Por otra parte, y siempre en sintonía con los valores

expuestos, se ha optado por abrir nuevos caminos en el ámbito disciplinario de los estudiantes, lo que ha llevado a que se tome la iniciativa de que el restablecimiento de la disciplina se haga desde una perspectiva favorecedora de la corrección disciplinaria útil para los sancionados y para la propia comunidad, así como favorecedora de la convivencia. Para ello, se promovió y elaboró un Proyecto de Convenio Especial con la Cruz Roja de España cuyo objeto es el de ofertar una sanción alternativa a la expulsión de los estudiantes por un trabajo de colaboración social.

#### Inspección de los Servicios

En lo que respecta a la competencia sobre las actuaciones encaminadas a inspeccionar el correcto funcionamiento de los Servicios que presta la Universidad, es fundamental recordar que el Reglamento del Servicio de Inspección plantea que esta labor se realiza y justifica desde la perspectiva de la mejora de los Servicios, es decir, como refuerzo de los sistemas de control interno de calidad. Por ello se ha incluido en el Proyecto de Carta de Servicios del Servicio, con el fin de alcanzar un nivel satisfactorio o alto de empatía-del personal del servicio inspeccionado, propiciando métodos de trabajo o técnicas y habilidades personales que faciliten realmente la participación activa de los miembros de la comunidad universitaria, con el objetivo de la mejora permanente de los sistemas de trabajo.

#### Encuesta de calidad

Por otra parte, el Servicio de Inspección se ha sometido a la crítica a través de la Encuesta de Calidad, lanzada en febrero de 2010, y ello desde del convencimiento de que si éste es el Servicio que ha de inspeccionar al resto de unidades administrativas, ha de ser también éste el que

## 11. SERVICIOS

asuma la responsabilidad de ser evaluado y sometido a la crítica. En la encuesta participaron los tres estamentos de la comunidad universitaria.

### Carta de Servicios

El Servicio de Inspección se ha propuesto concluir su Carta de Servicios, explicitando especialmente tanto los compromisos de respeto de la totalidad de garantías en los procedimientos disciplinarios como la voluntad de reglamentar y publicar a través de diversos Protocolos los derechos concretos que asisten a todos los miembros de la comunidad universitaria en las distintas actuaciones del Servicio. Asimismo, se plantea el objetivo de contar con un grupo de inspectores altamente especializados que, además, puedan prestar su apoyo técnico al resto de Servicios a través de propuestas de mejora y emisión de informes.

### Formación

Durante el curso 2009-2010 el Servicio de Inspección ha iniciado su Programa de Formación con una doble finalidad, la primera es la de mejorar los conocimientos que redunden en su eficacia; la segunda es la de establecer un espacio de comunicación fluida con otros órganos, servicios y personas con los que el Servicio mantiene relaciones por razón de sus actuaciones. El tema elegido para el primer taller de Formación fue el "Acoso y el Perfil del Acosador". La elección de la materia fue importante por diversos motivos, entre ellos, la preocupación manifestada por los representantes de los empleados públicos por tomar conocimiento sobre el grado de afectación de esta lacra social a que puede estar sometida la organización de la Universidad de Las Palmas de Gran Canaria así como el interés manifestado

expresamente por el Servicio de Inspección de iniciar la negociación de un Protocolo de Actuación del Servicio de Inspección en caso de Denuncia de Acoso laboral o sexual.

### EXPEDIENTES TRAMITADOS

28	Expedientes tramitados
6	Información reservada
22	Expedientes disciplinarios
25	Otras actuaciones
15	Medidas cautelares
10	Denuncias y averiguaciones
4	Informes

### EXPEDIENTES CONCLUIDOS

37	Información reservada
15	Expedientes disciplinarios
16	Otras actuaciones
6	Denuncias y averiguaciones

### EXPEDIENTES PENDIENTES

11	Expedientes pendientes
3	Información reservada
6	Expedientes disciplinarios
1	Propuesta de apertura de expediente disciplinario pendiente de confirmación por el Rector
1	Propuesta de apertura de expediente de Información Reservada pendiente de confirmación por el Rector

11.6. Servicio Jurídico

**Director**

Rafael de Francisco Concepción

**Letradas**

Josefina I. Dunn James

Lidia Esther Sánchez Santana

Durante el curso 2009-2010 la actividad del Servicio Jurídico se puede resumir con las siguientes cifras:

**ACTUACIONES**

100	Dictámenes e informes jurídicos emitidos
26	Asesoramientos a unidades afectadas por recursos administrativos
<i>Procesos Jurisdiccionales</i>	
50	Recursos ante la jurisdicción contenciosa
26	Recursos ante la jurisdicción laboral
0	Recursos ante la jurisdicción civil
0	Recursos ante la jurisdicción penal
329	Actuaciones realizadas ante Juzgados
42	Presencia en Mesas de Contratación
161	Bastanteo de poderes de representación y afianzamiento
215	Informes sobre convenios
24	Resolución de ejecución de Sentencias y Autos



Revista electrónica El Digital (www.eldigital.ulpgc.es)

# 11. SERVICIOS

## 11.7. Gabinete de Comunicación

El Gabinete de Comunicación es una estructura técnica de apoyo encargado de la comunicación interna y externa de la institución, las relaciones con los medios de comunicación, las noticias de la web institucional, las relaciones públicas y organización de eventos, imagen y fotografía institucional, y cartelería y material promocional. En el curso 2009-2010, el Gabinete de Comunicación ha incluido como servicio novedoso a la comunidad universitaria y a la sociedad en general una sección web 2.0. Depende orgánicamente del Jefe del Gabinete del Rector y presta apoyo al conjunto de las unidades de la Universidad de Las Palmas de Gran Canaria.

El Gabinete de Comunicación ofrece cobertura informativa, de organización de eventos, de imagen institucional y relación con los medios de comunicación a los actos más relevantes acontecidos en cada curso académico, que en el curso 2009-2010 se refieren, entre otros a:

- El acto académico oficial de inauguración del curso académico 2009-2010.
- El acto de Investidura de Doctores Honoris Causa
- La reunión de la Comisión de Financiación del Sistema Universitario Español
- La visita y conferencia del Ministro de Industria a la Facultad de Ciencias Económicas y Empresariales
- El concierto final del 20 Aniversario en el Paraninfo Universitario
- El acto académico de investidura de nuevos Doctores
- El acto de entrega de las Becas de Excelencia a estudiantes de la ULPGC
- El acto de entrega de los premios de Fin de Título
- El acto de Entrega de Orlas a los Alumnos de Peritía et Doctrina y Diploma de Estudios Canarios

- La inauguración de la Galería de Exposiciones de la ULPGC
- El concierto del Día de Canarias

A todo ello se une el apoyo organizativo y de comunicación de las actividades generadas por los órganos de gobierno, grupos de investigación, centros, departamentos, institutos universitarios y unidades, tales como congresos, conferencias, exposiciones, presentaciones, premios, etc.

Junto a estas actividades de apoyo a la actualidad universitaria, el Gabinete de Comunicación ha realizado otras tareas propias de sus competencias, entre las que destacamos:

- Actualización y mantenimiento de la web 2.0 como estrategia de comunicación participativa, con el fin de fortalecer la presencia de la institución en las comunidades y redes sociales. Los perfiles en Facebook, Twenti, Twitter, Youtube, Flickr e Issuu fueron creados en 2009 y se actualizan diariamente, así como cuentan con eventos *on-line* para reforzar la divulgación de actos académicos y de interés sobre la actividad cultural y docente. En el curso 2009-2010 se han publicado más de 500 enlaces a noticias y eventos y se han creado más de 25 álbumes con cerca de 300 fotografías.
- Elaboración de los contenidos y coordinación de la actualización de las web en inglés, en francés, y en chino dentro de la web institucional [www.ulpgc.es](http://www.ulpgc.es), con contenidos dirigidos fundamentalmente a los estudiantes de intercambio y como acción de posicionamiento institucional en el marco de las relaciones internacionales. Estas webs se pusieron en funcionamiento en 2008.

- De acuerdo con el Manual de Identidad Gráfica se ha procedido a realizar más de 270 actuaciones diferentes, que incluyen la maquetación de 7 anuncios publicitarios, 7 publicaciones, 94 folletos – entre los que se incluyen los correspondientes a los Grados -, y más de 50 carteles, diplomas, certificados, logos, *banners* para la revista electrónica institucional *El Digital* y para el canal YouTube, entre otros trabajos.
- En aras de potenciar la imagen de la Universidad, se ha procedido a la edición de firmas gráficas del personal docente y de los jefes de servicio del Personal de Administración y Servicios, que se les está remitiendo para que sean insertados en el correo institucional. Otras actuaciones incluyen la actualización de los 360 fondos de escritorio que se pueden descargar de la web institucional, y la realización del diseño de más de 30 trabajos de papelería electrónica y para imprenta.
- Se ha continuado la campaña de difusión de la actividad de los diferentes grupos de investigación, para lo que se cuenta con el apoyo de la empresa Comciencia, que alerta sobre artículos recogidos por las principales revistas especializadas. El Gabinete de Comunicación, una vez elaborada la pertinente nota informativa en colaboración con el equipo investigador responsable, la remite a los medios de comunicación y la publica en la web institucional y en la revista electrónica de la ULPGC *El Digital*. En el curso académico 2009-2010 se han elaborado y publicado más de 20 notas informativas de estos artículos en revistas especializadas, que se añaden al resto de informaciones de la actividad de los grupos de investigación. Los medios de comunicación escritos de la provincia han recogido un total de más de 270 noticias relacionadas con estos grupos, con un incremento del 30% con respecto al curso anterior.
- El Gabinete de Comunicación ha remitido a los medios y publicado en la web institucional varios centenares de notas informativas de las que se han colocado en portada más de 310, que han generado en los medios de comunicación un total de 1.607 noticias en los periódicos de Gran Canaria, de las que más del 96% se corresponden con una valoración positiva de la institución. Estos datos están a disposición de la comunidad universitaria en el subapartado *Estadística de la ULPGC en la prensa*, del apartado Noticias de la web institucional.
- Existe en la web institucional un apartado para el álbum de fotos, en el que en el presente curso académico se han colocado 2.315 fotografías, que han sido reproducidas en 43.172 ocasiones, de acuerdo con los datos facilitados por Flickr. En Youtube también se cuenta con un repositorio con 87 vídeos, que han sido reproducidos 6.525 veces.
- La revista electrónica *El Digital*, nacida en julio de 2003 y con periodicidad mensual, ha cumplido su número 78 en el mes de julio de 2010. Desde el mes de noviembre de 2007, *El Digital* ha reestructurado tanto sus contenidos como su diseño, registrando una media de 37.000 visitas en este último año (julio 2009-julio 2010), con más de 3.000 visitas mensuales. Asimismo, en este último año se han registrado más de 465.000 páginas vistas, lo que supone aproximadamente una media de 38.750 páginas vistas al mes. Esto ha supuesto que casi se ha triplicado la lectura de *El Digital* en el último año, si se compara con el período que comprende julio

## 11. SERVICIOS

2008-julio 2009. Además, las estadísticas de *El Digital* reflejan que en la actualidad el 62% de las visitas se realizan desde distintos puntos de España, y el resto registra un número importante de visitas desde Estados Unidos o México, entre otros países.

- Ha continuado la publicación en el apartado *Comunicación* de la web institucional de un servicio en el que se recogen los principales cortes de radio y televisión en los que se hace referencia a la ULPGC. Se recoge una media aproximada de 3 noticias diarias, a disposición de la comunidad universitaria y de la sociedad en general. Además, se mantiene el envío diario digitalizado del Dossier de Prensa de la ULPGC a los Directores y Decanos y miembros de la comunidad universitaria que se han suscrito al servicio, a la vez que se aloja a diario en la página web institucional en el apartado Comunicación. Los Directores y Decanos también reciben un resumen semanal de los boletines oficiales del Estado y de la Comunidad Autónoma.
- Se continúa con la publicación de *La ULPGC en la prensa* en la web institucional, donde se recogen las informaciones publicadas por los principales medios de comunicación que hacen referencia a la ULPGC, a la universidad en general o a la ciencia; se mantiene la remisión de correos electrónicos con los principales acuerdos adoptados por los órganos de gobierno colegiados de la Universidad; y se gestionan los iconos destacados de la portada de la web institucional.



Ejemplo de la aplicación de la identidad gráfica: Lona señalizadora del Campus de Tafira



### 11.8. Gabinete de Calidad

Durante el curso 2009-2010 han sido diversas las acciones desarrolladas por parte del Vicerrectorado de Calidad e Innovación Educativa dentro de las dos grandes áreas de actuación definidas en sus competencias.

#### Área de Calidad

En el área de Calidad, el Vicerrectorado tiene un planteamiento transversal dado que es el responsable de llevar a cabo todos los procesos de evaluación de la Universidad de Las Palmas de Gran Canaria con el objetivo de ir estableciendo una Cultura de Calidad que permita alcanzar la convergencia al Espacio Europeo de Educación Superior dentro del nuevo marco normativo.

En esta área hay que destacar la obtención de evaluación positiva del diseño del Sistema de Garantía de Calidad de los 12 centros docentes, el centro adscrito de Lanzarote y un instituto universitario de la ULPGC que participaron en la segunda convocatoria del Programa AUDIT de la ANECA. Así, todos los centros docentes –Facultades y Escuelas – de la ULPGC han obtenido la evaluación positiva del diseño de su Sistema de Garantía de Calidad:

- Escuela de Ingeniería de Telecomunicaciones y Electrónica
- Escuela de Ingeniería Informática
- Escuela de Ingenierías Industriales y Civiles
- Escuela Superior de Arquitectura
- Facultad de Ciencias de la Actividad Física y del Deporte
- Facultad de Ciencias de la Salud
- Facultad de Ciencias del Mar

- Facultad de Ciencias Económicas y Empresariales
- Facultad de Ciencias Jurídicas
- Facultad de Filología
- Facultad de Formación del Profesorado
- Facultad de Geografía e Historia
- Facultad de Traducción e Interpretación
- Facultad de Veterinaria
- Instituto Universitario de Sistemas Inteligentes y Aplicaciones Numéricas en Ingeniería
- Escuela Universitaria de Turismo Lanzarote (centro adscrito)

Así, sólo restan cinco de los seis institutos universitarios y la Estructura Teleformación, que participarán en la tercera convocatoria del programa AUDIT de la ANECA. En el curso 2010-2011 el reto es la implantación de este sistema cuyo objetivo esencial es garantizar a la sociedad que la impartición de la docencia universitaria cumple, por un lado, con la propuesta de título verificada por la ANECA y aprobado por el Consejo de Universidades y, por otro, cumplir con los criterios y directrices europeos, garantizando así la calidad de los títulos oficiales impartidos.

Para la implantación del Sistema de Garantía de Calidad se están definiendo un conjunto de indicadores que permitan la correcta y adecuada toma de decisiones. Asimismo, se está colaborando con la Universidad de Santiago de Compostela en el diseño de una herramienta informática de gestión que dé apoyo a la implantación de este sistema.

Por su parte, se ha puesto en marcha la evaluación de los estudiantes, evaluación que se realiza desde el curso 2008-2009 de manera *on line*, facilitando así el proceso de encuestación de los estudiantes. Esta evaluación

## 11. SERVICIOS

forma parte del procedimiento para la valoración de la actividad docente del profesorado que imparte docencia en la ULPGC –Programa Docencia-ULPGC - que define, de manera clara y precisa, el proceso para la valoración de la labor docente del profesorado, esto es, qué, cómo y quién valora esta labor.

En cada cuatrimestre se evaluaron de aquellas asignaturas que se impartieron en ese periodo, precedido de una campaña de información y divulgación. En el caso de las asignaturas anuales –impartidas éstas principalmente en la titulación de Derecho – se evaluaron en el segundo cuatrimestre. En cuanto a la campaña de información y divulgación para fomentar la participación de los estudiantes en la valoración del profesorado de la ULPGC, se utilizaron varios métodos de información, como la publicación de póster por los centros, reparto de tarjetas con información del proceso, charlas informativas en los diferentes campus universitarios así como la realización de un video informativo que además incluía un tutorial donde se explicaba cómo realizar la valoración. En el segundo cuatrimestre se incluyó un mensaje emergente, cuando los estudiantes accedían a MiULPGC, que les recordaba que estaba abierto el periodo de valoración. El informe de participación de los estudiantes está disponible en la página web del área de calidad ([www.calidad.ulpgc.es](http://www.calidad.ulpgc.es)).

En tercer lugar, el programa de evaluación de departamentos, dentro del programa piloto de la ACECAU, ha finalizado el proceso de evaluación institucional con el informe final de cada departamento y el plan de mejoras. Durante el curso 2009-2010, los departamentos participantes han implantado el plan de mejoras propuesto tras el proceso de evaluación institucional. Una vez finalizado esta implantación, la ACECAU otorgará la certificación definitiva una vez hayan superado la correspondiente auditoría externa establecida.

En cuarto lugar, el programa de la ACECAU de títulos propios ya implantados ha finalizado con la implantación del plan de mejoras de los títulos propios evaluados. Este proceso ha contribuido a la transformación de estos títulos propios en títulos oficiales de la ULPGC, pendientes aún de la verificación por parte de la ANECA. Así, el título de Maestría Universitaria de Técnico Superior en Prevención de Riesgos Laborales se ha transformado en el título oficial de Máster de Prevención en Riesgos Laborales, y la Maestría Internacional en Desarrollo Integral de Destinos Turísticos se ha transformado en el título oficial de Máster Internacional en Desarrollo Integral e Innovación de Destinos Turísticos.

En quinto lugar, se han impartido talleres al Personal de Administración y Servicios en temas de calidad. Concretamente, se impartieron talleres para la Elaboración de Carta de Servicios, sobre el sistema de Garantía de Calidad y la implicación del personal de administración y servicios en éste y, por último, un taller sobre la herramienta de evaluación de servicios EFMQ (European Foundation Management Quality). La impartición de estos talleres se realiza como paso previo para la puesta en marcha de programas de calidad dirigidos a los servicios de esta Universidad. Así, se ha comenzado con el programa de Carta de Servicios, cuyo objetivo es la elaboración de la Carta de Servicios de todos los servicios de la ULPGC durante el curso 2009-2010 y que éstas estén disponibles para todos los usuarios, tanto internos como externos.

Finalmente, se ha realizado el *ULPGC en cifras 2009*, que, como el año anterior, incorpora un informe ejecutivo que permite tener una visión global de las principales cifras de la Universidad.

### Área de Innovación Educativa

En el área de Innovación Educativa se continúa con el proyecto de Innovación Educativa PROMETEO, producto de *e-learning* que se constituye como una solución integrada multimedia de servicios de formación y docencia que sirve a los propósitos de enseñanza-aprendizaje en línea, y que resulta complementaria a las soluciones basadas en la gestión de contenidos y recursos ya implantadas en nuestra Universidad. El proyecto Prometeo abarca la cadena completa de procesos, desde la producción de cursos y material didáctico hasta su puesta en línea y la gestión de contenidos a la de usuarios. En 2010 se ha resuelto la tercera convocatoria, en la que se han seleccionado un total de 20 materias. Actualmente hay 65 asignaturas, que se imparten en un total de 36 titulaciones de todos los centros docentes de la ULPGC. En el desarrollo de esta material están implicados 75 profesores y se benefician un total de 2.397 estudiantes. Además, dentro del proyecto Prometeo se ha desarrollado un nuevo servicio web para la creación y publicación de clases impartidas sobre pizarra digital interactiva: Picasst. Picasst está formado por dos componentes principales: un editor de clases y un repositorio. El editor de clases permite al profesor realizar una grabación secuencial de los contenidos que escriba o dibuje sobre una pizarra digital interactiva junto con su voz. Una vez finalizada la grabación, los alumnos dispondrán de la clase o explicación en vídeo accesible desde el repositorio. Para animar la participación de los profesores en el uso de esta nueva herramienta se han desarrollado diferentes talleres formativos en los meses de abril y mayo. El Vicerrectorado de Calidad e Innovación Educativa espera que este nuevo servicio sea una herramienta de utilidad para la Comunidad Universitaria que contribuya de manera positiva a la nueva

metodología de enseñanza-aprendizaje en el marco del Espacio Europeo de Educación Superior.

También se ha realizado la primera convocatoria de Proyectos de Innovación Educativa, con la que se pretende cumplir parte de los objetivos que se establecieron en la reglamentación desarrollada para la creación de los Grupos de Innovación Educativa. Se presentaron un total de 23 solicitudes de proyectos y se resolvió favorablemente la financiación de 19 proyectos. Para la evaluación de las solicitudes de los proyectos se tuvo en cuenta la opinión de dos evaluadores externos, lo que facilita y da garantías al proceso de selección de las mejores solicitudes.



Sala de Informática en el Edificio de Electrónica y Telecomunicación

## 11.9. Servicio de Informática

El Servicio de Informática es responsable de facilitar a la Universidad el cumplimiento de sus objetivos estratégicos, incorporando y gestionando los Sistemas de Información y Comunicaciones de ámbito institucional, transformando la tecnología en valor al servicio de la docencia, la investigación y la gestión.

Sus principales competencias son:

- Gestionar la red de datos corporativa, supervisando su funcionamiento y mejorando su topología y configuración para garantizar la conectividad a Internet y la prestación de servicios avanzados de red.
- Mantener y gestionar los servidores corporativos para asegurar el soporte tecnológico básico a la actividad universitaria y prestar servicios de valor añadido a los usuarios.
- Desarrollar y mantener el sistema informático de gestión, implantando nuevos desarrollos que faciliten la completa informatización de los procesos de gestión, tanto en entorno de red local como entorno web, y la generalización de la e-administración.
- Mantener e integrar los sistemas de información, de modo que permitan generar todo tipo de informes para los procesos de toma de decisiones.
- Proporcionar apoyo a la explotación de los sistemas microinformáticos, prestando un servicio de soporte técnico a los usuarios, y en particular a las salas informáticas al servicio de la docencia y el estudio.
- Administrar y distribuir el software de uso corporativo.
- Gestionar la red telefónica.
- Apoyar tecnológicamente a la teleformación y la implantación de tecnologías y sistemas de información al servicio de la gestión del conocimiento en la Universidad.

- Explotar los datos contenidos en la base de datos corporativa siguiendo criterios de homogeneidad y unificación, promoviendo, en los distintos servicios y unidades, acciones de autogestión de informes de dichos datos.

### Organización e infraestructura

El personal del Servicio de Informática está ubicado en tres sedes: la del edificio Polivalente II del Parque Científico y Tecnológico y la del edificio de Arquitectura, ambos en el Campus de Tafira, y la del edificio de La Granja, en el Campus de San Cristobal. Actualmente cuenta con una plantilla de 50 personas organizadas en un equipo de dirección, director y tres subdirectores, y 9 equipos de proyecto, 9 gestores y 35 técnicos, y una administrativa, actuando bajo las directrices de la Gerencia y la Dirección de Política Informática de la Universidad.

En lo referente a infraestructuras, cuenta con dos salas de servidores ubicadas en los edificios de La Granja y de Ingenierías, en donde se concentran la mayoría de los equipos y dispositivos necesarios para la prestación del servicio. Asimismo, dispone de equipamiento ubicado en cada uno de los edificios de la Universidad, con el fin de garantizar el acceso a los diferentes servicios prestados.

### Actuaciones realizadas durante el curso 2009-2010

Los datos más significativos de los servicios ofrecidos durante el curso 2009-2010 han sido:

- 11.861 solicitudes generales (incidencias y peticiones de cambio) atendidas y resueltas.

- 4.144 actuaciones presenciales.
- 1.094 actuaciones en programas para resolver incidencias, realizar modificaciones y entregar datos.
- 51 aulas de informática gestionadas, con un total de 1.453 equipos PCs.
- 190 equipos PCs gestionados en salas de biblioteca.
- 310 portátiles para préstamo gestionados en la biblioteca.
- 82 equipos PCs gestionados en aulas de docencia.
- Gestión de la conectividad de la red universitaria, con un transferencia de datos hacia y desde Internet de 88,79 y 221,37 Terabytes respectivamente.
- Gestión de la conectividad de 36 edificios, con un total de 12.696 puntos de servicio de red.
- Gestión de la red inalámbrica, con un total de 739 puntos de acceso inalámbrico, dando servicio a una media diaria de 1.100 usuarios y una disponibilidad del 97,04 %.
- Mantenimiento de una infraestructura de 3.900 líneas de telefonía fija.
- Gestión del servicio de correo electrónico, con el mantenimiento de 4.421 cuentas de correo electrónico de personal y 65.874 de estudiantes y una media diaria de 67.300 mensajes de entrada y 15.580 de salida y una disponibilidad del 99,988 %.
- Mantenimiento del servicio web corporativo, con una disponibilidad del 99,994 %.
- Mantenimiento de 79 servidores físicos y 68 virtuales.
- 60 Terabytes de almacenamiento en discogestionados.
- Mantenimiento de la aplicación informática de gestión corporativa, que consta de un total de 1.519 programas cliente/servidor y 200 programas Web .
- Actualizaciones de las aplicaciones informáticas corporativas en un total de 941 componentes software para acceso Web y 425 en modo cliente/servidor.
- Actualizaciones de 228 componentes software en la Web institucional de la ULPGC.

## 11. SERVICIOS

- Soporte al Campus Virtual y a la plataforma de Teleformación.

### Proyectos más relevantes

- Despliegue de la red inalámbrica en las Residencias Universitarias, consiguiendo de esta forma dar cobertura inalámbrica al 100% de los edificios universitarios.
- Instalación del acceso inalámbrico en las nuevas aulas de la Escuela de Enfermería de Lanzarote, incluyendo la conexión inalámbrica con el edificio principal.
- Migración a Voz sobre red de datos del edificio de Servicios Administrativos, con la instalación de teléfonos IP de altas prestaciones.
- Instalación de la infraestructura de comunicaciones en el edificio de Fabricación Integrada.
- Implementación del servicio de alta disponibilidad para el Web institucional, aumentando el número de servidores asignados.
- Mejora del servicio de Campus virtual, incorporando alta disponibilidad y aumento de la capacidad de disco y proceso.
- Implementación del sistema de Encuestas de evaluación del profesorado en línea dirigido a los estudiantes.
- Confección de los indicadores para el Sistema de Garantía de Calidad de los Centros y para el Contrato-Programa.
- Actualización de diversos módulos informáticos existentes a los cambios derivados de la implantación del EEES, especialmente en lo referente a la definición de planes de estudios y matrícula, unificando la gestión de los tres tipos de titulaciones: Grado, Máster y Doctorado.

- Desarrollo de la herramienta ActasWeb para la tramitación en línea de las actas por parte del profesorado.
- Desarrollo de una aplicación informática para la gestión del Servicio de Inspección de la ULPGC.
- Desarrollo de las versiones de la web institucional en otros idiomas (inglés, francés y chino).

### Proyectos específicos de la Dirección de Política Informática

#### *Servicios informáticos horizontales*

Desde la DPI se ha promovido y apoyado la puesta en marcha de servicios software estratégicos para la ULPGC. Los más destacados son:

- Plataforma de tramitación electrónica. A comienzos de 2010 se ha abierto el proyecto para dotar a la ULPGC de una plataforma de software que incorpore la firma electrónica y que permita realizar trámites sin recurrir al soporte papel. En una primera fase, la plataforma dará cobertura a unas decenas de procedimientos sencillos y adaptará el Registro General para que admita entradas de forma enteramente telemática.
- Repositorio de *curriculum vitae*. En junio de 2010 se ha culminado el desarrollo de «MiCV», un software para la gestión en línea del *curriculum vitae* de los investigadores.

#### *Oficina del Software Libre*

La misión de la Oficina del Software Libre es promover el uso del software y el conocimiento libres dentro de la comunidad universitaria. Las actuaciones principales de la OSL en este curso 2009-2010 han sido:

- Convocatoria UniWiki 2010. En mayo de 2010 se ha lanzado esta campaña para que los profesores y estudiantes de la ULPGC contribuyan activamente a la Wikipedia en español con contenidos propios.

*Cátedra Telefónica ULPGC: «Tecnologías Accesibles»*

La Cátedra Telefónica de la ULPGC es una cátedra universidad-empresa que pretende acercar las tecnologías informáticas y de comunicaciones al gran público, especialmente a los colectivos más desfavorecidos.

En el año 2009 la Cátedra ha desarrollado estos tres proyectos:

- 112 Accesible: acceso a servicios de emergencias para sordos a través de TDT. Responsable: José Juan Hernández Cabrera (SIANI).
- ARUCAS: sistema de identificación biométrica a partir de trazos manuscritos. Responsable: Carlos Travieso Muñoz (CETIC).
- IESCampus: plataforma de enseñanza online para Secundaria. Responsable: Cayetano Guerra Artal (SIANI).



Inauguración del Servicio de Mediación, Resolución de Conflictos, Intervención y Preservación Familiar de la ULPGC



## 11. SERVICIOS

### 11.10. Servicio de Mediación, Resolución de Conflictos, Intervención y Preservación Familiar de la ULPGC

#### Directora

Isabel Luján Henríquez

#### Equipo profesional

García Barros, M<sup>a</sup> del Carmen

*(abogada y mediadora familiar)*

Fernández de la Pradilla Benedicto, Esther

*(abogada y mediadora familiar)*

Mesa Martín, M<sup>a</sup> Soledad

*(educadora social-mediadora familiar)*

Sánchez Díaz, Isidoro

*(psiquiatra infanto-juvenil-mediador familiar)*

Suárez Delgado, Fermina

*(psicopedagoga- mediadora familiar)*

Velasco Alonso, Pedro

*(psicólogo-mediador familiar)*

Intermedia.ulpgc es un servicio de Mediación, Resolución de Conflictos, Intervención y Preservación Familiar, público, gratuito y de carácter eminentemente social creado en el seno de la Universidad de Las Palmas de Gran Canaria, con la pretensión inequívoca de dotar a la sociedad canaria de un programa óptimo de servicios destinado a la resolución de sus conflictos de un modo alternativo al judicial imperante.

Desde su inauguración, el 26 de noviembre de 2009, intermedia.ulpgc, y a pesar de su corto recorrido, ha cumplido con los fines que le son propios y que se encuentran recogidos en el documento de constitución.

Es de interés destacar que el equipo de profesionales está interconectado y que su carácter multidisciplinar le otorga el beneficio de ofrecer una prestación de servicios de forma conjunta y global, pues no sólo el análisis de los asuntos se ve favorecido por la formación y experiencia profesional diversa de cada uno de sus miembros, sino que el margen de maniobra de actuación es mucho más amplio, pues les permite abarcar con rigor y solidez la multitud de aspectos que cada problemática suscita.

#### Prácticas del Máster

Por un lado, se ha cumplido con la importante labor de dar cobertura al Máster Oficial Interuniversitario de Mediación e Intervención Familiar, en la medida que se proveyeron de las prácticas indispensables para que los 23 alumnos matriculados en la especialidad de Mediación contasen con la formación académica integral propia de Máster. Prácticas que a su vez están refrendadas por el Fórum Europeo de Mediación Familiar, lo que las dota de una categoría y un reconocimiento único, que las distingue de otros cursos que sobre la materia se imparten en diferentes universidades públicas y privadas.

Interesa reflejar que, durante los cuatro primeros meses del año 2010, se han desarrollado en el centro 25 sesiones de mediación que, previo consentimiento de las partes, se han sometido a grabación para el posterior visionado por los alumnos, con lo que se han cubierto de este modo las exigencias formativas y profesionales del Máster.

### Trabajos con familias

Por otro lado, y lo que ha sido novedoso y más gratificante, es que se ha atendido a un importante número de familias de la comunidad canaria demandantes de servicios integrales de asistencia e intervención. Se ha conocido de primera mano la importante problemática que reside en el seno de nuestras familias, con un elevado factor de desestructuración económica, emocional y comunicacional, que incide en un altísimo grado de frustración, de carencia de recursos y habilidades, y, a la postre, de infelicidad. Es de destacar que la condición de la gratuidad de nuestros servicios les confiere no sólo facilidades y proximidad en una época de crisis como la que venimos sufriendo, sino que, además, el propio hecho de estar amparados por la ULPGC da una especial relevancia al mismo, ya que ratifica la calidad que se ha tratado de imprimir en la práctica diaria del equipo de trabajo.

En síntesis, y a pesar de su corta andadura, se han prestado servicios a más de medio centenar de familias los cuales pueden categorizarse como:

1. *Servicios de Acogida*, así denominada la primera toma de contacto y recogida de información personalizada a todas aquellas personas y familias que llegan al centro, ya sea a iniciativa propia o bien derivadas por otros organismos. Una vez realizada, se valora la necesidad de un tipo u otro de intervención y/o mediación y, en tal medida, se remite al equipo pertinente según la problemática detectada.

Interesa manifestar que la asistencia que realizan los profesionales de [intermedia.ulpgc](http://intermedia.ulpgc) no se circunscribe a la atención directa y presencial en

sus dependencias, sino que es importante la labor desarrollada vía telefónica. Son numerosos los servicios de ayuda y asesoramiento que se han prestado a quienes han acudido por “vía de urgencia” (incluso residentes en otras comunidades autónomas) y que inexcusablemente podían ser obviados, pues merecían una respuesta acorde a su particular necesidad.

2. *Servicios de Asesoramiento legal y jurídico*, que se prestan puntualmente en el seno de una mediación o como tal, individual y aisladamente, entendidos.
3. *Servicios de Atención psicológica e Intervención con familias*. Los 23 casos atendidos en el área de intervención familiar tienen en común la presencia de un sistema familiar desestructurado con dificultades en las relaciones interpersonales, violencia familiar y problemas emocionales. Son derivados desde la acogida o cuando se detectan dificultades en el desarrollo del proceso de mediación, con el objetivo de resolver esas dificultades y continuar con el mismo en el supuesto de que fuera necesario.

Es importante destacar el número creciente de sesiones de atención psicológica a menores que en la actualidad están abordando los profesionales.

4. *Servicios de Mediación*, método de gestión de conflictos voluntario, confidencial, flexible y participativo que incluye a un tercero neutral que actúa como facilitador del proceso y no tiene facultad decisoria propia.

## 11. SERVICIOS

### Formación continua

Entre los fines formativos adquiridos como propios en el momento de la constitución, interesa destacar el éxito de las “Jornadas Entre Profesionales” desarrolladas en el centro. Y no sólo por el hecho de que han versado sobre temas de candente actualidad, que han despertado el interés de más de 150 profesionales de distintas ramas sociales, sino porque la calidad de los ponentes ha sido de excelencia, pues a su trayectoria académica de reconocido prestigio hay que sumar el elevado nivel de las clases-talleres que han impartido, y que han generado un alto grado de satisfacción en todos aquellos que han acudido a las mismas.

Estas jornadas han sido las siguientes:

- *“Abuso Sexual Infantil: Credibilidad y validez del Testimonio del Niño”*. Ponente: José Cantón Duarte. Doctor en Psicología y profesor de la Universidad de Granada.
- *“Conflicto Familiares: Técnicas eficaces para que las personas se enfoquen en las soluciones y en el futuro”*. Ponente: Marinés Suares. Doctora en Psicología. Mediadora Familiar. Profesora de la Universidad de Morón. Argentina.
- *“Crisis en el seno familiar: Cómo abordar los conflictos con adolescentes violentos”*. Ponente: José Navarro Góngora. Doctor en Psicología. Profesor de la Universidad de Salamanca.

### Apoyo a los Servicios Sociales

Se ha prestado una importante labor de apoyo a los servicios sociales autonómicos existentes, ya sean de ámbito municipal, provincial, o bien provengan de iniciativas públicas o privadas. Así pues, además de los S.S. de los ayuntamientos, del Cabildo de Gran Canaria, organismos varios, como ONGs, Cruz Roja, gabinetes terapéuticos, asociaciones comunitarias... se han interesado por la amplia oferta de servicios de intermedia. ulpgc y han derivado cuantiosos asuntos, en la medida que, o bien superaban la oferta de aquellos que podían abarcar, o se excedían de las competencias que le son propias.



## IN MEMORIAM

### PERSONAL DOCENTE E INVESTIGADOR

Adrián Medina Ramos

### PERSONAL DE ADMINISTRACIÓN Y SERVICIOS

María Elena Sosa Godoy

### ESTUDIANTES

Laura González Aróstegui

José Ángel Guerra Díaz

Flora Vanessa Jiménez Alamo

### OTROS MIEMBROS DE LA COMUNIDAD UNIVERSITARIA

Jaime O´Shanahan Bravo de Laguna  
*(Creador del Aula de la Naturaleza de la ULPGC)*

José Saramago  
*(Doctor Honoris Causa de la ULPGC)*



# 12

DISCURSO DE APERTURA  
DEL CURSO ACADÉMICO 2009-2010



Imagen de apertura de capítulo:

Intervención del Rector de la ULPGC  
en el Acto Oficial de Apertura del Curso Académico 2009-2010

# 12

## 12. DISCURSO DE APERTURA DEL CURSO ACADÉMICO 2009-2010

*Excmo. Sr. Presidente del Gobierno de Canarias,  
Excmo. Sr. Presidente del Parlamento de Canarias,  
Excmo. Sra. Consejera de Educación, Universidades,  
Cultura y Deportes del Gobierno de Canarias,  
Sr. Rector Magnífico de la Universidad de La Laguna,  
Ilmo. Sr. Presidente del Consejo Social de la Universidad  
de Las Palmas de Gran Canaria,  
Dignísimas autoridades civiles, militares y eclesiásticas,  
Compañeros de la Comunidad Universitaria,  
Señoras y Señores:*

Comienza un nuevo curso en la Universidad de Las Palmas de Gran Canaria y lo hacemos con el ceremonial habitual de la institución universitaria, ceremonia que, apoyada en la tradición, busca encontrar eco en la sociedad representada hoy por todos ustedes que han tenido la gentileza de acompañarnos en este Paraninfo y a quienes agradezco profundamente la consideración que manifiestan a nuestra institución con su presencia.

Es una gran satisfacción y una absoluta necesidad que universidad y sociedad se encuentren en este Paraninfo compartiendo el presente y el futuro de la Universidad de Las Palmas de Gran Canaria, con ocasión de este acto de apertura del curso académico 2009-2010.

\* \* \*

Permítanme dirigirme en primer lugar a todos aquellos que, por primera vez, pisan las aulas de la institución universitaria. Deseo en este momento dar una calurosa bienvenida a los estudiantes de nuevo ingreso que se incorporan a nuestra Universidad, unos 4.000, agradeciéndoles a ellos y a sus familias la confianza que han depositado en nuestra institución.

También quiero dar la bienvenida a los 631 alumnos de intercambio pertenecientes a los programas ERASMUS, Intercambio América Latina-EEUU y SICUE/SENECA, al tiempo que deseamos una fructífera tarea a nuestros 866 estudiantes que participan en estos programas de intercambio y movilidad, indicador inequívoco del éxito que estamos alcanzando en nuestra apuesta por la internacionalización de la ULPGC.

Como en años anteriores, nuestra Universidad mantiene una tendencia positiva en la incorporación de nuevos alumnos, como una muestra palpable de su consolidación, así como del prestigio de nuestras enseñanzas. Asumimos esta realidad en un entorno en el que las proyecciones poblacionales pronostican una disminución generalizada de los estudiantes de nuevo ingreso en los próximos años. Tengan por seguro que pondremos toda nuestra atención y esfuerzo para no defraudar la confianza que estos estudiantes y sus familias han puesto en nuestra institución.

\* \* \*

Asimismo, quiero expresar mi agradecimiento al profesor D. Ignacio Díaz de Lezcano Sevillano, Catedrático de Derecho Civil y Decano de nuestra Facultad de Ciencias Jurídicas, por la lección magistral que ha impartido. Como han podido apreciar el Prof. Díaz de Lezcano nos ha aleccionado sobre la realidad del contrato, entendido como el negocio jurídico por excelencia y cómo las normas aplicables son básicas para interpretar cualquier negocio jurídico. Su análisis sobre la situación actual del Derecho de la contratación español, sobre las normas para la interpretación contractual y su revisión para armonizarlo con el del resto de los países de la Unión Europea, sobre la base de la igualdad y del beneficio mutuo de los

## 12. DISCURSO DE APERTURA DEL CURSO ACADÉMICO 2009-2010



El Rector con Lizardo Martel Cárdenes, Medalla de la Universidad de Las Palmas de Gran Canaria

Estados europeos, se presentan como un ejemplo más de la complejidad en la que nos encontramos en nuestra real armonización en el Espacio Común Europeo.

\* \* \*

Hoy también nuestra Universidad de congratula en el homenaje que le hemos rendido a D. Lizardo Martel Cárdenes imponiéndole la *Medalla de la Universidad de Las Palmas de Gran Canaria*, máximo honor que se concede a aquellas personas que se han distinguido por su apoyo a nuestra institución. Éste es el caso de Lizardo Martel, distinguido empresario canario, emprendedor y luchador incansable por hacer crecer el tejido empresarial canario. Pero, además, ha sido, desde el primer momento, una persona cabalmente comprometida con nuestra Universidad, desde los primeros momentos de reflexión e inicio del movimiento social pro-universidad, hasta su compromiso directo, primero en la entonces recién creada Fundación Universitaria de Las Palmas y, luego, en la propia Universidad, como presidente de su Consejo Social. Lizardo Martel siempre ha estado, siempre está con la Universidad de Las Palmas de Gran Canaria y, por ello, me siento afortunado de haber tenido el honor de imponerle la medalla de nuestra institución este año en el que recordamos el vigésimo aniversario de la creación de nuestra Universidad.

\* \* \*

El curso 2009-2010, que hoy comenzamos, está marcado en el orden académico por encontrarnos en la etapa definitiva de nuestra adaptación al EEES, reto que tiene la Universidad española por mandato legal y, en nuestro caso, además, por una profunda convicción en la necesidad de que nuestra Universidad y nuestro país

## 12. DISCURSO DE APERTURA DEL CURSO ACADÉMICO 2009-2010

participen con todos los derechos y deberes en la Europa del Conocimiento.

Este hecho refuerza la misión de nuestra Universidad de formar personas competentes, cultas, responsables y solidarias, pues en el EEES la formación universitaria ha dejado de ser cosa de un país a ser un reto común abordado por los 46 países firmantes del *Tratado de Bolonia*. Tratado cuyo objetivo primario es hacer compatibles los sistemas de Educación Superior europeos dentro de su diversidad y cuyo objetivo final es la construcción de la Europa del Conocimiento

El marco normativo sobre el que nos hemos sustentado para conseguir que nuestras estructuras se adapten a esta nueva situación han sido la *Ley Orgánica de Universidades*, modificada en 2007, y el *Real Decreto 1393/2007, de 29 de octubre*, que define el marco regulador para las enseñanzas oficiales, considerando el EEES como un espacio abierto y flexible, que apuesta por la movilidad de estudiantes, titulados, profesores y personal de administración y de servicios y que se articula en torno a la cooperación europea para garantizar la calidad y en un sistema de titulaciones organizado en tres ciclos: Grado, Máster y Doctorado.

Debemos entender, por tanto, que las universidades hemos de cumplir nuestra misión atendiendo por igual a los tres ciclos formativos. Así lo ha entendido el Gobierno de Canarias que en el *Decreto 168/2008, de 22 de julio* establece la necesidad de que los títulos de un determinado ciclo tienen necesariamente que marcar claramente cuál es el camino que se abre hacia el siguiente ciclo, por ejemplo, no se puede diseñar un título de Grado que no tenga una continuidad en uno o varios Másteres.

En nuestra Universidad hemos seguido ese modelo a la hora de elaborar el nuevo reglamento de títulos oficiales, así como en la creación de la *Comisión de Títulos Oficiales y Propios*, abandonando la antigua estructura de las Comisiones académica, de postgrado y de doctorado.

Esta situación ha provocado una reestructuración de los centros docentes de la ULPGC, con la creación de nuevos centros por la fusión de antiguos, como es el caso de las nuevas *Escuela de Ingeniería Informática*, la *Escuela de Ingenierías Industriales y Civiles*, y la *Escuela de Telecomunicación y Electrónica*. Deseo aprovechar este momento para expresar mi gratitud a todos los que han intervenido en este proceso por su generosidad y, sobre todo, por su lealtad a la institución universitaria.

A la hora de la implantación de los nuevos títulos nuestra Universidad optó en su momento por establecer dos procesos bien diferenciados, uno, la transformación de las actuales titulaciones y, el segundo, la creación de nuevos títulos.

Nos hemos dedicado, por tanto, en esta primera fase, a la transformación de los actuales títulos, (y no a su supresión como algunos temían sin fundamento). Todos los cambios se han realizado con el objetivo de conseguir que la formación del estudiante prime frente a otros intereses, procurando confeccionar títulos de grado generalistas, dejando para el máster y el doctorado la especialización, buscando, en todo caso, que respondan a lo que la sociedad demanda.

Este proceso se ha abordado a diferentes ritmos, marcados por los distintos centros docentes de la ULPGC, lo que nos ha permitido ir desarrollando, en un trabajo

## 12. DISCURSO DE APERTURA DEL CURSO ACADÉMICO 2009-2010

sin prisas pero sin pausas, que las comisiones de título elaborasen las primeras propuestas que se sometieron inicialmente a un debate profundo en los centros, departamentos y comisiones de asesoramiento docente, para, posteriormente, ser revisadas en las *Comisiones de Rama* y en la *Comisión de Títulos Oficiales y Propios*. Las propuestas de títulos así elaboradas fueron presentadas al Consejo de Gobierno. Una vez aprobadas, las propuestas de títulos se remitieron al Consejo Social para su informe previo antes de enviarlo a las agencias evaluadoras (ACECAU y ANECA) para su verificación.

Quiero agradecer a nuestro Consejo Social que, en este proceso, su tarea no se haya limitado a emitir un informe positivo o negativo, sino que sus informes hayan sido producto del cuidadoso y detallado análisis realizado en el seno del Observatorio del EEES, lo que, sin duda, ha redundado en el enriquecimiento de los títulos.

El trabajo realizado por todos nos ha permitido superar el horizonte que nos habíamos marcado para el curso 2009-2010, en el que se ponen en marcha 22 títulos adaptados al EEES, entre Grados, Másteres y Doctorados. De igual manera puedo decir con gran satisfacción que, dado el avanzado estado de elaboración de las propuestas de los restantes títulos, tenemos plena confianza de tener todos

nuestros títulos de grado adaptados al EEES para el curso 2010-2011, que era el horizonte legal marcado.

Por tanto, no puedo nada más que agradecer a todos los miembros de la comunidad universitaria, profesores, estudiantes y personal de administración y servicios, al igual que al Consejo Social, el trabajo que se está realizando para conseguir alcanzar con creces este reto.



Algunas autoridades asistentes al acto

Llega, pues, el momento de abordar la segunda fase, que corresponde a la exploración de la oferta de nuevos títulos, de grado máster y doctorado que la ULPGC ha de abordar. A diferencia de lo ocurrido en la fase anterior, esta fase no tiene fecha de finalización, pues si en algo se caracteriza el proceso de Bolonia es en la flexibilidad para la puesta en marcha y cierre de títulos. Con todo ello pretendemos dotarnos

de una oferta de títulos que nos permita ser una universidad moderna, que nos capacite para desarrollar nuestras fortalezas, al tiempo que nos diferencie y distinga del resto de universidades.

A la hora de seleccionar estos nuevos títulos tendremos que ser muy cuidadosos, teniendo en cuenta, por un lado, las necesidades de formación que tiene nuestra sociedad y las demandas del mundo laboral, y, por otro lado, se deberá tener en cuenta el futuro *Plan Canario de Educación Superior* y, por supuesto, los recursos tanto materiales como humanos de que dispone nuestra Universidad.

## 12. DISCURSO DE APERTURA DEL CURSO ACADÉMICO 2009-2010

La elaboración de estos títulos se tendrá que hacer dejando de lado los intereses particulares de los profesores o de cualquier otro colectivo profesional o académico, para centrarse en el perfil de egresado que se necesita en Canarias con la vista puesta en el carácter europeo de nuestros títulos.

Para poder abordar este proceso con garantías de éxito, hemos estado trabajando de forma intensiva en la planificación de los programas de formación de nuestros profesores. Durante este curso académico se impartirán los diferentes bloques formativos del *Plan de Formación del Personal Docente e Investigador* que se ha diseñado con el objetivo de servir de apoyo al profesorado de esta Universidad para afrontar los retos que plantea el EEES y seguir mejorando su formación.

Como apoyo tecnológico a todo este proceso, hemos actualizado con la coordinación de las unidades responsables, nuestros programas informáticos de matrícula *on line* y de gestión académica, para que los títulos de grado, máster y doctorado se encuentren todos ellos bajo una misma aplicación. A la vista de los resultados debemos felicitarnos por la fiabilidad y eficiencia de la aplicación informática, que es un referente en el sistema universitario español.

Este curso está prevista la puesta en marcha de nuevas aplicaciones que permitan la elaboración de las guías docentes acorde con las memorias de los títulos, donde quede claro cuáles son las competencias y habilidades que se adquieren en los distintos módulos, materias y asignaturas que conforman nuestros nuevos planes de estudios.

Este curso que comienza también lo hace con un incremento considerable en las plazas que ofertamos en el área de Ciencias de la Salud, donde pasamos en la titulación de Medicina de 80 a 150 plazas, y en la de Enfermería de 145 a 250, estando previsto para el próximo curso incrementar las plazas de Fisioterapia de 40 a 75.

En resumen, en la Facultad de Ciencias de la Salud se disponía de 265 plazas y se ha ampliado a 475, lo que significa 79 % de crecimiento en esta Facultad, dando con ello respuesta a una petición de toda la sociedad en un área tan sensible como ésta.

El crecimiento de estas plazas no sólo se ha producido en Las Palmas de Gran Canaria y en Lanzarote, sino también en Fuerteventura, donde se ha creado un nuevo grupo que será atendido por la *Unidad de Apoyo de la Docencia*. Esto último, gracias al convenio firmado entre la Universidad, el Cabildo de Fuerteventura, la Consejería de Educación, Universidades, Cultura y Deportes y la Consejería de Sanidad.

Para mantener la calidad en las titulaciones de Ciencias de la Salud, así como en los nuevos grados y másteres de la ULPGC, se han incrementado los recursos humanos y materiales necesarios.

Debemos constatar que la transformación a los nuevos grados ha tenido como consecuencia un aumento de las solicitudes de ingreso en nuestra Universidad, consiguiendo unos resultados muy por encima de los esperados, con un alto índice de aceptación en la rama de Humanidades, que, creemos, refleja una clara apuesta de la sociedad por los nuevos títulos europeos.

## 12. DISCURSO DE APERTURA DEL CURSO ACADÉMICO 2009-2010

Lo mismo ha sucedido con los másteres que hemos puesto en marcha, que están teniendo una gran demanda, precisamente por tratarse de cursos oficiales homologados con reconocimiento académico europeo y con costos de matrícula oficiales.

Si tuviera que sacar una única conclusión de la experiencia de poner en marcha todo este proceso, mucho más allá de los 22 nuevos títulos, ésta es la constatación de que trabajando juntos, mirando hacia el futuro, aprendiendo de los mejores y anteponiendo los intereses de la institución a los particulares podemos alcanzar los objetivos que esta Universidad se merece. Estoy seguro de que en los nuevos retos que se avecinan vamos a poder seguir contando con el apoyo de todos los colectivos de la Universidad para situar a nuestra institución como una referencia en España y, en determinados campos, ser referente a nivel mundial.

Todo esto sin dejar de oír y atender las necesidades locales de formación por medio de la oferta de títulos propios, que complementan la formación oficial y permiten, conjuntamente con el extenso y exitoso programa de cursos de formación continua y de cursos de extensión universitaria, complementar un modelo de formación a lo largo de toda la vida.

En este sentido, la *Universidad de Mayores* en la que seguimos impartiendo los programas Formativos Especiales de *Peritia et Doctrina* y el *Diploma de Estudios Canarios (DEC)* en todas las islas de la provincia de Las Palmas. Hemos puesto en marcha los Cursos Avanzados del DEC en Gran Canaria y anuncio oficialmente que este curso se pondrá en marcha el *Diploma de Estudios Europeos*.

Asimismo, seguimos trabajando en aumentar la calidad de los Campus de verano de Maspalomas, de Lanzarote, de Fuerteventura, del recientemente creado Campus Néstor Álamo en Guía y espero que podamos retomar el Aula de Agaete.

La convergencia en el EEES es mucho más compleja que un simple cambio de planes de estudio, comporta un cambio del paradigma educativo, de la metodología docente y de su compromiso social. No se pretende que seamos universidades homogéneas, sino de que seamos compatibles, lo que facilita la diversidad y, por ende, el desarrollo de cualidades que diferencien positivamente las titulaciones de nuestra Universidad y que hay que considerar seriamente en el diseño de las nuevas titulaciones.

Pero, además, el EEES es fundamentalmente garantía de calidad, es incrementar en nuestra institución la cultura de la calidad. La reforma de la *Ley Orgánica de Universidades*, en su artículo 31, dedicado a la Garantía de la Calidad, recoge la necesidad de establecer criterios de garantía de calidad que faciliten la evaluación, certificación y acreditación, y la considera un fin esencial de la política universitaria. Asimismo, la nueva organización de las enseñanzas universitarias, propuesta por el Ministerio de Educación y Ciencia (MEC) en su documento del 26 de septiembre del 2006 y en el *Real Decreto 1393/2007, de 29 de octubre*, incorpora la garantía de calidad como uno de los elementos básicos que un plan de estudios debe contemplar.

Por ello, y en correspondencia con la confianza que la sociedad deposita en la gestión autónoma de las universidades y con la transparencia exigida en el marco del EEES, la Universidad de Las Palmas de Gran



## 12. DISCURSO DE APERTURA DEL CURSO ACADÉMICO 2009-2010

Canaria quiere garantizar que sus actuaciones estén en la dirección apropiada para lograr los objetivos asociados a las enseñanzas que imparte, contando con su propio Sistema de Garantía de Calidad (SGC) formalmente establecido y públicamente disponible.

Así, se ha elaborado el SGC marco de los centros de la ULPGC, tomando como referencia los criterios y directrices del programa AUDIT establecido por la ANECA.

Actualmente, todos los centros de la ULPGC han adaptado el modelo marco de SGC y los dos centros piloto participantes, la Facultad de Veterinaria y la Facultad de Traducción e Interpretación, han obtenido evaluación positiva en el programa AUDIT de la ANECA en su primera convocatoria. En este sentido, quiero destacar que mañana habrá un acto institucional en Madrid en el que se hará entrega a nuestra Universidad de la certificación que acredita dicha evaluación positiva. Del total de universidades participantes, han obtenido esta certificación 117 centros de 49 universidades. El resto de centros de nuestra Universidad participará en la convocatoria 2009 del programa AUDIT de la ANECA

Garantizar la calidad del profesorado que imparte docencia juega un papel fundamental en este proceso de calidad. Para ello, se ha diseñado, desde el Vicerrectorado de Calidad e Innovación Educativa y tras la negociación con los representantes sindicales, un sistema que evalúa la calidad de la docencia del profesorado universitario para que sea coherente con el modelo docente de la ULPGC y para que cumpla con las exigencias legales de cara a la promoción del profesorado y a la acreditación de las enseñanzas.



Intervención del Rector en el acto de Apertura de Curso

## 12. DISCURSO DE APERTURA DEL CURSO ACADÉMICO 2009-2010

Por tanto, es objetivo general de este programa la obtención de una garantía global de la calidad de la docencia de la ULPGC, a través de un mecanismo interno de valoración, cuyo fin es obtener evidencias que permitan reconocer dicha calidad y diseñar planes de formación adaptados a las necesidades detectadas, garantizando, así, la calidad de las enseñanzas. Asimismo, se definen acciones vinculadas a los resultados de dicha valoración como el diseño de planes de formación del profesorado, planes de innovación docente, implantación de medidas objetivas que permitan detectar las necesidades de recursos materiales para la impartición de una docencia de calidad y cualquier otra necesidad detectada en este proceso.

Las nuevas exigencias del EEES en términos de garantía de calidad hacen que sea necesario un cambio de visión y se genere una cultura de calidad que propicie este cambio. Los esfuerzos que estamos realizando en el área de calidad son importantes y están teniendo sus frutos, a pesar del camino duro que supone instaurar en la Universidad este cambio.

Sin duda, éste es el comienzo de una nueva etapa, de una nueva manera de organización de la Universidad con el reto de la excelencia, partiendo siempre de un proceso de mejora continua con objeto de incrementar la satisfacción de nuestros estudiantes, a la vez que proporcionar una

confianza externa sobre nuestra capacidad para prestar el servicio público de la Educación Superior.

Pero no se puede hablar de EEES sin contar con el papel que juega en él la investigación. Como sabemos, es la potencia investigadora el indicador principal a la hora de saber en qué lugar está posicionada una determinada universidad. Por este motivo, estamos empeñados en corregir nuestras debilidades y potenciar nuestras fortalezas.

En este sentido, seguimos trabajando arduamente para facilitar la tarea de los investigadores potenciando la *Unidad de Gestión de Recursos de la Investigación*, al tiempo que hemos facilitado la agrupación de investigadores en nuevos Institutos Universitarios de Investigación, duplicando en este año su número.

En este sentido, hacemos un llamamiento al Gobierno de Canarias para que la ley que debe regular la ACIISI, sea una realidad en breve plazo. Es urgente, para que el sistema canario sea eficiente, que la ACIISI esté definitivamente normalizada, que en ella estén representadas la universidades canarias con el peso que su contribución a la I+D+i tiene objetivamente y que su papel de gestora de diversos ámbitos no desvirtúe el objetivo para el que fue originalmente creada: mayor eficiencia en la gestión de la I+D+i canaria.



Intervención musical durante el acto

## 12. DISCURSO DE APERTURA DEL CURSO ACADÉMICO 2009-2010

La Universidad es y debe seguir siendo la gran generadora de conocimiento, por lo que conviene recordar que la pieza básica para la generación de conocimiento son las personas, ya que en ellas reside la capacidad de crear, la necesidad de avanzar. Por ello, es legítima aspiración de una Universidad poder incorporar jóvenes investigadores en sus laboratorios y gabinetes.

Urge, pues, buscar fórmulas que permitan incorporar de manera estable jóvenes investigadores en nuestra universidad. Más allá de los edificios y del equipamiento científico, es el capital humano, las mujeres y hombres que aspiran a jugar su papel en la Universidad como investigadores, a los que todos, universidad y sociedad, necesitamos imperiosamente.

Conscientes del importante papel que deben jugar las universidades como dinamizadoras y motores principales del tejido productivo de la sociedad, hemos apostado en nuestra Universidad, de una forma clara y decidida, por propiciar la vinculación máxima de nuestros grupos de investigación con la actividad empresarial y la transferencia de conocimiento a la sociedad.

En este sentido, constituimos el pasado año la *Fundación Parque Científico Tecnológico (PCT) de la ULPGC*, dotado de entidad jurídica propia. Este hecho ha facilitado el reconocimiento formal de nuestro PCT y el acceso a nuevos recursos financieros específicos. Trabajamos para que esta nueva estructura facilite la transferencia de conocimientos entre cualquier grupo de investigación de nuestra Universidad y las empresas interesadas en esos conocimientos o que puedan requerir un asesoramiento de su propia actividad en I+D+i.

Como resultado de ese camino emprendido, que está empezando a dar sus frutos, puedo anunciar que los próximos días 21 y 22 del presente mes de septiembre se desarrollará en Las Palmas de Gran Canaria la asamblea general de la *Asociación de Parques Científicos y Tecnológicos de España (APTE)* con la participación de, al menos, 70 representantes de Parques Científicos de nuestro país, siendo ésta una oportunidad única para visualizar puntos o sectores claves para el desarrollo económico de Canarias y, en algún caso, con una dimensión de desarrollo más global.

Por todo ello, me es grato informarles de que estamos dando un impulso importante a las infraestructuras del *Parque Científico Tecnológico de la ULPGC* con la licitación en el próximo curso de los Edificios Polivalentes III y IV en el Campus de Tafira, así como el comienzo de las obras del Parque Científico de la ULPGC en Gáldar, gracias a un convenio con la Mancomunidad del Norte y el Ayuntamiento de Gáldar que se firmará próximamente.

En el área marina, en Taliarte, las obras del *Parque Científico Marino* van, incluso, a mejor ritmo del previsto y darán un impulso definitivo al *Polo de Desarrollo Marino de Gran Canaria*. Además, se firmará en breve un convenio con el *Instituto Español de Oceanografía* por el que se transferirán 2,6 millones de euros para la consolidación del *Banco Nacional de Microalgas y Germoplasma*, localizado también en el área de Taliarte.

Coherente con este planteamiento, la ULPGC ha presentado su proyecto de *Campus Atlántico* en el contexto del *Campus de Excelencia Internacional* promovido conjuntamente por los Ministerios de Educación y de Ciencia e Innovación. El objetivo de la convocatoria es situar a las universidades españolas entre las mejores

## 12. DISCURSO DE APERTURA DEL CURSO ACADÉMICO 2009-2010

de Europa, apoyar la promoción y consolidación de las fortalezas del conjunto de las instituciones de educación superior españolas y reforzar su diversificación. En resumen, el programa trata de estimular la creación de Campus que alcancen la excelencia desde su personalidad y singularidad propia para alcanzar la excelencia internacional.

La ULPGC concurre a la convocatoria con un proyecto de creación del '*Campus Atlántico*', que se configura como el puente atlántico entre Europa, África y Latinoamérica alrededor del mar y que pretende convertirse en el catalizador para que Canarias se convierta en un referente nacional e internacional en la investigación marina y marítima.

La propuesta de *Campus de Excelencia Internacional* aglutina una serie de acciones agrupadas en categorías vinculadas con el mar. Concretamente, las categorías que se van a desarrollar son: el *Polo de Desarrollo Marino de Canarias*; acciones relacionadas con la sanidad y el mar, como la creación del *Instituto Universitario en Química Verde y Salud* o de una biofábrica de productos naturales marinos; acciones relacionadas con la energía y el agua, con la creación del *Centro Internacional multidisciplinar en reutilización de aguas* o de una planta productora de bioetanol; la economía y el mar, con la *Red Europa-África de Puertos para la seguridad y el medio ambiente* o el *Observatorio Europeo de Salud y Movilidad Humana*; el turismo y el mar, a través del *Instituto Universitario de Turismo TYDES-ULPGC* y el *Museo de Historia de los Cambios Climáticos del Mar en Canarias*; y las *Tecnologías de la Información y Comunicación (TIC)* y el mar, con la instalación de automatismos submarinos para el control de organismos en maricultura a través del *Instituto Universitario de Sistemas Inteligentes y Aplicaciones*

*Numéricas en la Ingeniería*, además de otras acciones transversales de *TICs/Sostenibilidad* y de las *Viviendas Universitarias*.

En todo caso, Canarias tiene en sus Universidades el mayor capital investigador, pues no menos del 70% de la investigación que se realiza en Canarias se hace en el seno de las Universidades. Sin embargo, somos desconocidos para nuestras empresas. Es, por tanto, necesario hacer un esfuerzo colectivo para que la I+D+i sea el puente que permita el encuentro entre la sociedad y la universidad.

Como resaltó el Prof. Álvaro Cuervo en su discurso de investidura como Doctor *Honoris Causa* de nuestra Universidad, el problema de la I+D en España es la reducida participación del sector privado en su ejecución. El futuro no depende sólo de más inversión pública, ni de más subvenciones sino que es preciso un cambio de mentalidad, el activismo de las empresas de base tecnológica para integrar el conocimiento en la empresa y un cambio en el sistema de incentivos de nuestros centros de investigación.

El último informe de la OCDE repite casi con las mismas palabras las afirmaciones de nuestro Doctor *Honoris Causa*.

Es responsabilidad de nuestras empresas ser competitivas y rentables, es responsabilidad de nuestros gobiernos propiciar el marco normativo y las estructuras que permitan el desarrollo de las empresas que marcarán el futuro de Canarias, es responsabilidad de la Universidad formar personas con espíritu emprendedor, comprometidas con su entorno local y globalmente competitivas, pero también es misión de nuestra Universidad generar el conocimiento que propicie la innovación en Canarias, único vehículo que nos permitirá ser verdaderamente autónomos.

## 12. DISCURSO DE APERTURA DEL CURSO ACADÉMICO 2009-2010

Pero todo este proceso no es posible sin la adecuada financiación. Como en otras muchas organizaciones, la financiación de la Universidad condiciona el producto final. Por ello, no nos debe extrañar que las mejores universidades del mundo sean las que están mejor financiadas.

Somos conscientes de que estamos viviendo malos años económicos. En este entorno general y en el español, en particular, reconocemos que Canarias se ve especialmente afectada. Por eso, queremos ser explícitos en expresar nuestro reconocimiento al Presidente del Gobierno de Canarias por apostar por las Universidades canarias, garantizando su financiación hasta el año 2013, mediante un contrato-programa que liga la financiación de la Universidad al cumplimiento de los objetivos marcados.

Estamos de acuerdo porque consideramos que su espíritu es el de equilibrar en justicia la financiación básica de las universidades canarias. Estamos totalmente de acuerdo con ese modelo, pues ésta es la única manera de corresponsabilizarnos con nuestra sociedad. Estoy convencido de que los universitarios daremos la respuesta adecuada a este reto.

Sin embargo, esta financiación no es suficiente. Si queremos que nuestra Universidad prospere, es necesario mejorar nuestra financiación, condición indispensable para que podamos verdaderamente gobernar en nuestras universidades, es decir, para que podamos diseñar nuestras políticas y para que podamos tener autonomía para ejecutarlas. Por eso, Sr. Presidente, Sra. Consejera de Educación, Universidades, Cultura y Deportes, debemos profundizar en el modelo de financiación de la Universidad, propiciando y facilitando desde el Gobierno el encuentro con la sociedad para que el reto de la excelencia pueda ser una realidad.



Intervención de la Secretaria General en el acto de Apertura de Curso



## 12. DISCURSO DE APERTURA DEL CURSO ACADÉMICO 2009-2010

En la denominada economía del conocimiento ya no estamos limitados por la distancia a los mercados o a la inexistencia de materias primas para desarrollar una nueva industria. El único recurso que se necesita es conocimiento y equipos cualificados capaces de crearlo y gestionarlo para venderlo luego en el mercado global en forma de productos o servicios. Eso es innovación y Canarias necesita imperiosamente innovar.

¿Seremos capaces de articular un espacio de encuentro para decidir qué futuro queremos para Canarias? La ULPGC, y estoy seguro de que la sociedad canaria también, lo demanda. Hagámoslo entre todos.

La realidad es que, mientras nuestras Universidades pugnan por conseguir capital financiero, las Universidades de nuestro entorno, bien dotadas financieramente, compiten por conseguir el mejor y más brillante capital humano.

Permítanme que, como Rector, sueñe con que la Universidad de Las Palmas de Gran Canaria pueda entrar en esa puja por el talento internacional lo antes posible.

Sin duda, el valor de la Universidad de las Palmas de Gran Canaria del 2020 dependerá del trabajo que estamos realizando en estos momentos, de los cimientos intelectuales y organizativos que seamos capaces de construir, de la generosidad en el esfuerzo y en el compromiso social que seamos capaces de asumir.

Nos esperan años difíciles pero apasionantes, pues los que ahora formamos parte de la ULPGC somos los que hemos de realizar esta tarea, la de construir la nueva ULPGC, conscientes de que construir la Universidad no es tarea de unos pocos, antes bien, es la tarea de toda la

comunidad universitaria y de la sociedad que la sustenta y apoya. Veinte años después de su creación, sabemos que todos somos corresponsables del éxito de nuestra empresa. No podemos fallar.

Muchas gracias.



Acto de Apertura de Curso 2009-2010



