

ULPGC
en cifras

2010



UNIVERSIDAD DE LAS PALMAS
DE GRAN CANARIA

ULPGC *en cifras* 2010



UNIVERSIDAD DE LAS PALMAS
DE GRAN CANARIA

Universidad de Las Palmas de Gran Canaria

C/ Juan de Quesada nº 30
35001 Las Palmas de Gran Canaria
Tel. (928) 45 10 23
Fax (928) 45 10 22
universidad@ulpgc.es

Edición:
Vicerrectorado de Calidad e Innovación Educativa

Dirección:
Raquel Espino Espino
Vicerrectora de Calidad e Innovación Educativa
Claudio Tascón Trujillo
Director de Evaluación Institucional

Realización:
Gabinete de Evaluación Institucional

Imágenes:
Sergio Rodríguez Matos



Dr. D. José Regidor García
Rector de la Universidad
de Las Palmas de Gran Canaria

La Universidad de Las Palmas de Gran Canaria presenta, un año más, el documento 'ULPGC en cifras', que mantiene el objetivo de mostrar de una forma clara, sencilla y al alcance de todos los públicos, las cifras que reflejan el trabajo que se realiza en la Universidad de Las Palmas de Gran Canaria y que se realiza bajo las directrices del Vicerrectorado de Calidad e Innovación Educativa.

Las cifras, que son básicas para poder hacer un balance de la actividad desarrollada por la comunidad universitaria, son sin embargo un mero indicio de la cantidad de esfuerzos, anhelos, empeños y desvelos invertidos para que la actividad docente, investigadora, de gestión y de servicios de la ULPGC se desarrolle y alcance las más altas cotas. A finales de 2010 hemos sido reconocidos como Campus de Excelencia Internacional de Ámbito Regional Europeo con una propuesta de futuro de las dos Universidades canarias que denominados 'Campus Atlántico Tricontinental'. Este reconocimiento, y las cifras que aquí les presentamos, quiero que sean una muestra de las metas que se pueden alcanzar con el trabajo del personal docente e investigador, de administración y servicios y estudiantes, que cada día se esfuerzan por mejorar en sus rendimientos.

En esta edición, 'ULPGC en cifras' incluye por primera vez las tablas correspondientes a los alumnos que ingresan en los Másteres y Doctorados ya adaptados al Espacio Europeo de Educación Superior. Se trata de la novena edición de un documento que desde sus inicios ha ido mejorando su formato, tanto en su aspecto formal, con la inclusión de gráficos en 3D y edición a color, como en el contenido con información cada vez más detallada.

Como es habitual, la información se estructura en siete capítulos en los que se da cuenta de las cifras referidas a la actividad académica, investigadora, de servicios y de gestión de nuestra Universidad. En el primero de ellos se recoge la información sobre la actividad docente, como por ejemplo el número de estudiantes de los diferentes títulos que ofrecemos o su rendimiento académico. En el segundo capítulo se recogen los diferentes datos relacionados con la investigación, mientras que el tercer capítulo se dedica a los recursos humanos de la Universidad, tanto del personal docente e investigador como del personal de administración y servicios. En el cuarto capítulo se recogen los datos referidos a la financiación, teniendo en cuenta la estructura y procedencia de los recursos. El quinto capítulo refleja la distribución de superficies de la ULPGC. El sexto capítulo incluye los datos referidos a los servicios de gestión directa como la Biblioteca, Deportes, Extensión Universitaria y Relaciones Internacionales. Y por último, el séptimo capítulo presenta los servicios de gestión mixta, como el Servicio Universidad Empresa, la Unidad de Cooperación Educativa y Fomento del Empleo, el Servicio de Alojamiento Universitario, el Aula de Idiomas, el Centro de Formación Continua, el Hospital Clínico Veterinario y el Centro Universitario de Cooperación Internacional para el Desarrollo (CUCID).

En cada uno de ellos, además, se incluye de forma detallada toda la información universitaria, vertida en tablas que facilitan un acceso sencillo para conocer las magnitudes en que se mueve la ULPGC, en esta ocasión correspondientes al curso académico 2009-2010 y al año presupuestario 2010. La Universidad rinde así cuentas de su gestión a la sociedad de su entorno porque somos conscientes y consecuentes con la responsabilidad social que se deviene de ser depositarios del servicio público de la educación superior.

ÍNDICE

Magnitudes principales, 17

Abreviaturas, 19

Capítulo 1. DOCENCIA Y ESTUDIANTES, 23

1.1. Prematricula del curso, 25

- 1.1.1. Titulaciones con límite de plazas por colectivo, **27**
- 1.1.2. Demanda total de titulaciones por opción de preinscripción, **29**
- 1.1.3. Demanda de titulaciones en 1ª opción por sexo, **32**
- 1.1.4. Demanda total de titulaciones por colectivo, **35**
- 1.1.5. Notas de acceso mínimas en titulaciones con límite de plazas, **38**
- 1.1.6. Evolución de la demanda total por titulaciones 2004-2010, **40**
- 1.1.7. Evolución de la demanda total por titulaciones en 1ª opción 2004-2010, **43**
- 1.1.8. Resultados de la PAU por opción y sexo (Junio 2009 y 2010), **46**
- 1.1.9. Resultados de la PAU por opción y sexo (Septiembre 2009 y 2010), **47**
- 1.1.10. Demanda de áreas temáticas en 1ª opción por opción de PAU , **48**
- 1.1.11. Demanda de áreas temáticas en 1ª opción por opción de FP, **49**
- 1.1.12. Estudiantes mayores de 25 años por área temática, **52**

1.2. Estudiantes de 1º y 2º ciclo, 53

- 1.2.1. Distribución de estudiantes por tipología del ciclo de estudios, **55**
- 1.2.2. Estudiantes en titulaciones de ciclo largo y 2º ciclo, **56**
- 1.2.3. Estudiantes en titulaciones de ciclo corto, **57**
- 1.2.4. Estudiantes por titulaciones, **59**
- 1.2.5. Estudiantes en titulaciones de ciclo largo y 2º ciclo por curso, **62**

- 1.2.6. Estudiantes en titulaciones de ciclo corto por curso, **63**
- 1.2.7. Estudiantes por curso, **65**
- 1.2.8. Estudiantes de nuevo ingreso en 1^{er} curso por colectivo y titulación, **66**
- 1.2.9. Estudiantes de nuevo ingreso en 1^{er} curso por sexo y titulación, **69**
- 1.2.10. Hombres de nuevo ingreso en 1^{er} curso por edad y titulación, **72**
- 1.2.11. Mujeres de nuevo ingreso en 1^{er} curso por edad y titulación, **75**
- 1.2.12. Estudiantes matriculados por titulación y convocatoria, **78**
- 1.2.13. Estudiantes de nuevo ingreso en 1^{er} curso por opción de preinscripción, **81**
- 1.2.14. Estudiantes matriculados en 1^a opción por sexo y titulación, **82**
- 1.2.15. Estudiantes por sexo y emplazamiento, **84**
- 1.2.16. Hombres en titulaciones de ciclo largo y 2^o ciclo por edad, **85**
- 1.2.17. Mujeres en titulaciones de ciclo largo y 2^o ciclo por edad , **86**
- 1.2.18. Hombres en titulaciones de ciclo corto por edad , **87**
- 1.2.19. Mujeres en titulaciones de ciclo corto por edad, **89**
- 1.2.20. Estudiantes extranjeros por país de origen, **91**
- 1.2.21. Estudiantes extranjeros por titulación, **93**

- 1.3. Perfil del estudiante de 1^{er} y 2^o ciclo, 95**
 - 1.3.1. Distribución de estudiantes por sexo, **97**
 - 1.3.2. Estudiantes en titulaciones de ciclo largo y 2^o ciclo por sexo, **98**
 - 1.3.3. Estudiantes en titulaciones de ciclo corto por sexo , **99**
 - 1.3.4. Estudiantes por sexo y edad, **101**
 - 1.3.5. Estudiantes por estado civil, **102**
 - 1.3.6. Estudiantes por situación laboral, **103**
 - 1.3.7. Estudiantes por estudios del padre, **104**
 - 1.3.8. Estudiantes por estudios de la madre, **105**

- 1.3.9. Estudiantes por profesión del padre, **106**
- 1.3.10. Estudiantes por profesión de la madre, **107**
- 1.3.11. Estudiantes por tipo de matrícula, **108**
- 1.3.12. Estudiantes por procedencia geográfica, **109**
- 1.3.13. Distribución de estudiantes por procedencia geográfica, **111**
- 1.3.14. Estudiantes españoles por provincia de procedencia, **112**
- 1.3.15. Estudiantes de Canarias por isla de procedencia, **113**
- 1.3.16. Estudiantes de la provincia de Las Palmas por municipio, **114**

- 1.4. Estudiantes de 3^{er} ciclo y postgrado, 117**
 - 1.4.1. Estudiantes de 3^{er} ciclo por bienio, **119**
 - 1.4.2. Estudiantes de 3^{er} ciclo por bienio y departamento, **120**
 - 1.4.3. Estudiantes extranjeros de 3^{er} ciclo por país de origen, **121**
 - 1.4.4. Estudiantes que concluyeron los estudios de doctorado durante el curso académico 2009-2010, **123**
 - 1.4.5. Estudiantes en expertos universitarios (2009-2010), **124**
 - 1.4.6. Estudiantes en maestrías universitarias (2009-2010), **125**
 - 1.4.7. Máster EEES por centro, **126**
 - 1.4.8. Máster EEES/estudiantes extranjeros, **127**
 - 1.4.9. Máster EEES finalizados, **128**
 - 1.4.10. Máster EEES por sexo, **129**
 - 1.4.11. Máster EEES por edad, **130**
 - 1.4.12. Máster EEES por matrícula, **131**
 - 1.4.13. Máster EEES por procedencia, **132**
 - 1.4.14. Máster EEES estudiantes de Canarias por isla de procedencia, **133**
 - 1.4.15. Máster EEES estudiantes de Las Palmas por municipio, **134**
 - 1.4.16. Doctorado EEES por centro, **135**
 - 1.4.17. Doctorado EEES/estudiantes extranjeros, **136**

- 1.4.18. Doctorados EEES finalizados, **137**
- 1.4.19. Doctorado EEES por sexo, **138**
- 1.4.20. Doctorado EEES por edad, **139**
- 1.4.21. Doctorado EEES por tipo de matrícula, **140**
- 1.4.22. Doctorado EEES por procedencia, **141**
- 1.4.23. Doctorado EEES estudiantes de Canarias por isla de procedencia, **142**
- 1.4.24. Doctorado EEES estudiantes de Las Palmas por municipio, **143**

- 1.5. Perfil del Estudiante de 3º ciclo, 145**
 - 1.5.1. Estudiantes de 3º ciclo por sexo y bienio, **147**
 - 1.5.2. Estudiantes por edad, **148**
 - 1.5.3. Estudiantes por clase de organización empleadora, **149**
 - 1.5.4. Estudiantes por su vinculación con la ULPGC, **150**
 - 1.5.5. Estudiantes por tipo de matrícula, **151**
 - 1.5.6. Estudiantes por título de acceso, **152**
 - 1.5.7. Estudiantes por universidad de origen, **156**
 - 1.5.8. Estudiantes por procedencia geográfica, **158**
 - 1.5.9. Estudiantes españoles por provincia de procedencia, **159**
 - 1.5.10. Estudiantes de Canarias por isla de procedencia, **160**
 - 1.5.11. Estudiantes de la provincia de Las Palmas por municipio, **161**

- 1.6. Planes de estudio, 163**
 - 1.6.1. Créditos asignados por titulación, **165**
 - 1.6.2. Planes de estudio por fecha de publicación en el BOE, **168**

1.7. Rendimiento académico, 171

- 1.7.1. Estudiantes que han finalizado los estudios por titulación y sexo, **173**
- 1.7.2. Hombres que han finalizado los estudios por titulación y edad, **176**
- 1.7.3. Mujeres que han finalizado los estudios por titulación y edad, **179**
- 1.7.4. Duración media de estancia por titulación, **182**
- 1.7.5. Estudiantes que han presentado el proyecto fin de carrera en el curso 2009/2010 por sexo, **185**
- 1.7.6. Estudiantes que han presentado el proyecto fin de carrera en el curso 2009/2010 por edad, **186**
- 1.7.7. Evolución del número de estudiantes que han presentado el proyecto fin de carrera, **187**
- 1.7.8. Abandonos producidos por áreas temáticas, **188**
- 1.7.9. Ratios de rendimiento de los estudiantes de 1º y 2º ciclo, **189**

1.8. Becas y ayudas, 191

- 1.8.1. Relación de becas solicitadas, concedidas y no concedidas, **193**
- 1.8.2. Cuantía de las becas concedidas, **195**

1.9. Formación complementaria, 197

- 1.9.1. Estudiantes de cursos para mayores de 25 años, **199**
- 1.9.2. Estudiantes de programas formativos especiales, **200**

Capítulo 2. INVESTIGACIÓN, 201

2.1. Becas y ayudas de investigación, 203

- 2.1.1. Relación de becas de investigación concedidas por año 2006-2010, **205**

2.2. Proyectos e ingresos por investigación, 207

- 2.2.1. Número de proyectos de investigación por origen, **209**
- 2.2.2. Cuantía de los proyectos de investigación por origen, **210**
- 2.2.3. Evolución del número total y de la cuantía total de los proyectos de investigación por origen 2006-2010, **211**

2.3. Tesis doctorales, 213

- 2.3.1. Número de programas de doctorado, **215**
- 2.3.2. Estudiantes de 3º ciclo que obtiene suficiencia investigadora, **216**
- 2.3.3. Calificaciones de las tesis doctorales defendidas, **217**
- 2.3.4. Tesis doctorales leídas por departamentos, **218**

2.4. Resultados de investigación 2006-2010, 221

- 2.4.1. Actividades de investigación por año, **223**
- 2.4.2. Total de las actividades de investigación en el último quinquenio, **224**
- 2.4.3. Nº de sexenios concedidos, **225**
- 2.4.4. Nº de grupos de investigación, **226**

Capítulo 3. RECURSOS HUMANOS, 227**3.1 Personal docente e investigador, 229**

- 3.1.1. Personal docente e investigador por sexo, **231**
- 3.1.2. Personal docente e investigador por edad y departamento, **232**
- 3.1.3. Evolución del personal docente e investigador por tipo de personal, **234**
- 3.1.4. Docentes contratados por sexo, categoría y departamento, **235**
- 3.1.5. Docentes funcionarios por sexo, categoría y departamento, **237**
- 3.1.6. Docentes contratados por sexo, categoría y departamento a tiempo completo, **239**
- 3.1.7. Docentes funcionarios pro sexo, categoría y departamento a tiempo completo, **241**
- 3.1.8. Docentes contratados por sexo, categoría y departamento a tiempo parcial, **243**
- 3.1.9. Docentes funcionarios por sexo y categoría a tiempo parcial, **245**
- 3.1.10. Docentes contratados doctores por sexo, categoría y departamento, **246**
- 3.1.11. Docentes funcionarios doctores por sexo, categoría y departamento, **248**
- 3.1.12. Docentes contratados doctores a tiempo completo por sexo, categoría y departamento, **250**

- 3.1.13. Docentes funcionarios doctores a tiempo completo por sexo, categoría y departamento, **252**
- 3.1.14. Docentes doctores por categoría, **254**
- 3.1.15. Personal docente e investigador equivalente, **256**
- 3.1.16. Actividad docente del profesorado: Ratio alumnos por profesor, **258**

3.2. Personal de administración y servicios, 261

- 3.2.1. Personal de administración y servicios por sexo, **263**
- 3.2.2. Personal de administración y servicios por edad, **264**
- 3.2.3. Personal de administración y servicios por tipo de personal, **265**
- 3.2.4. Funcionarios por nivel, escala y sexo, **266**
- 3.2.5. Laborales por grupo, categoría profesional y sexo, **267**
- 3.2.6. Funcionarios por nivel, escala y edad, **268**
- 3.2.7. Laborales por grupo, categoría profesional y edad, **269**
- 3.2.8. Funcionarios por cualificación y sexo, **270**
- 3.2.9. Laborales por cualificación y sexo, **271**

Capítulo 4. FINANCIACIÓN, 273

4.1. Estructura y procedencia de los recursos, 275

- 4.1.1. Presupuesto inicial de gastos 2008-2010, **277**
- 4.1.2. Presupuesto inicial de ingresos 2008-2010, **278**
- 4.1.3. Gastos de personal 2008-2010, **279**
- 4.1.4. Estado de liquidación del presupuesto de gastos 2008-2010, **281**
- 4.1.5. Estado de liquidación del presupuesto de ingresos 2008-2010, **283**
- 4.1.6. Presupuesto inicial por tipo de unidad de gasto, **285**

4.2. Indicadores, 287

- 4.2.1. Resumen general de indicadores financieros, **289**
- 4.2.2. Principales indicadores financieros, **290**

Capítulo 5. INFRAESTRUCTURAS, 291

5.1. Distribución de las superficies de la universidad, 293

- 5.1.1. Distribución de la superficie construida de los edificios e instalaciones universitarias, **295**
- 5.1.2. Distribución de espacios y puestos de estudio, docencia e investigación en los edificios universitarios, **298**
- 5.1.3. Distribución de espacios y puestos de servicios auxiliares en los edificios universitarios, **300**
- 5.1.4. Ratio de superficie construida por número de estudiantes en los edificios docentes universitarios, **302**

Capítulo 6. SERVICIOS DE GESTIÓN DIRECTA, 305

6.1. Servicio de Biblioteca, 307

- 6.1.1. Resumen general de actividades del Servicio de Biblioteca, **309**
- 6.1.2. Evolución del número de usuarios y de la colección en volúmenes 2006-2010, **310**
- 6.1.3. Evolución del número de entradas a la biblioteca y de préstamos 2006-2010, **311**
- 6.1.4. Evolución del número de revistas y de los registros bibliográficos automatizados 2006-2010, **312**
- 6.1.5. Personal y presupuesto de biblioteca, **313**
- 6.1.6. Evolución del presupuesto de la Biblioteca Universitaria 2007-2010, **314**

6.2. Servicio de Deportes, 315

- 6.2.1. Participantes en actividades deportivas por centros, escuelas y equipos, **317**
- 6.2.2. Participantes en actividades físico-recreativas, **318**
- 6.2.3. Participantes en el Trofeo Rector, **319**
- 6.2.4. Resumen general de las actividades de la naturaleza y deportivas niños, **320**

6.3. Cursos de Extensión Universitaria y Talleres Culturales, 321

- 6.3.1. Relación de cursos y número de estudiantes matriculados, **323**

6.4. Relaciones Internacionales (Programas de movilidad), 325

- 6.4.1. Evolución de la movilidad de los estudiantes por curso académico 2007-2010, **327**
- 6.4.2. Evolución de la movilidad de los estudiantes por sexo en el curso académico 2009-2010, **328**
- 6.4.3. Evolución del número de estudiantes salientes por centro 2007-2010, **329**
- 6.4.4. Evolución del número de estudiantes entrantes por centro 2007-2010, **330**
- 6.4.5. Evolución del número de profesores salientes por departamento 2007-2010 , **331**

Capítulo 7. SERVICIOS DE GESTIÓN MIXTA, 333

7.1. Servicio Universidad Empresa (SUE), 335

- 7.1.1. Destino genérico de las actividades contratadas, **337**
- 7.1.2. Acciones contratadas por el Servicio Universidad Empresa, **338**
- 7.1.3. Variación de las acciones contratadas 2009-2010, **339**

7.2. Unidad de Cooperación Educativa y Fomento del Empleo (UCEFE), 341

- 7.2.1. Resumen general de datos de la UCEFE 2007-2010, **343**
- 7.2.2. Estudiantes que han realizado prácticas en empresas nacionales por titulación, **346**
- 7.2.3. Becarios de formación por titulación, **348**
- 7.2.4. Contratados a través de la bolsa de trabajo, **350**

7.3. Servicio de Alojamiento Universitario (SAU), 353

- 7.3.1. Número total de residentes por residencia universitaria, **355**
- 7.3.2. Índice de ocupación por residencia universitaria, **356**
- 7.3.3. Residentes según procedencia geográfica en la Residencia Universitaria Campus de Tafira, **357**
- 7.3.4. Residentes según procedencia geográfica en los Apartamentos de Tafira, **358**
- 7.3.5. Residentes según procedencia geográfica en la Residencia Universitaria de Las Palmas , **359**

7.4. Aula de Idiomas, 361

- 7.4.1. Estudiantes en el Aula de Idiomas por curso académico, **363**
- 7.4.2. Estudiantes y grupos por módulo y curso académico, **364**

-
- 7.4.3. Distribución detallada de los estudiantes y grupos por módulo en el curso académico 2009-2010, **365**
 - 7.4.4. Distribución de los estudiantes por tipo de matrícula, **366**
 - 7.4.5. Estudiantes y grupos en cursos intensivos de verano por año académico, **367**

 - 7.5. Centro de Formación Continua, 369**
 - 7.5.1. Datos comparativos, **371**

 - 7.6. Hospital Clínico Veterinario, 373**
 - 7.6.1. Animales atendidos, **375**
 - 7.6.2. Actuaciones clínicas por servicio, **376**

 - 7.7. Centro Universitario de Cooperación Internacional para el Desarrollo, 377**
 - 7.7.1. Datos de interés general, **379**

MAGNITUDES PRINCIPALES

Magnitudes principales y abreviaturas



Magnitudes Principales		Curso 2009/10
		Valores
Datos Generales		
Campus		5
Edificios docentes		14
Edificios de Servicios		8
Parque Científico Tecnológico		2
Departamentos		36
Institutos de Investigación		6
Bibliotecas		16
Residencias		3
Docencia y Estudiantes		
Titulaciones 1 ^{er} y 2 ^o Ciclo		68
Titulaciones de Ciclo Largo		25
Titulaciones de Ciclo Corto		39
Titulaciones de 2 ^o Ciclo		4
Cursos de Extensión Universitaria		173
Estudiantes Matriculados en 1 ^a Opción en 1 ^{er} y 2 ^o Ciclo		5.510
Estudiantes de 1 ^{er} y 2 ^o Ciclo		22.426
Estudiantes de 3 ^{er} Ciclo		697
Máster EEES por centro		10
Doctorado EEES por centro		5
Estudiantes Salientes en Programas Internacionales ¹		795
Estudiantes Entrantes en Programas Internacionales ¹		712
Estudiantes Matriculados en Cursos de Extensión Universitaria		4.389
Estudiantes Matriculados en Cursos de Idiomas: Módulo I		531
Estudiantes Matriculados en Cursos de Idiomas: Módulo II		374
Becas Concedidas por la ULPGC		2.334
Becas Concedidas por el Ministerio de Educación y Ciencia		5.521
Becas Concedidas por Comunidad Autónoma Canaria		1.458
Prácticas Realizadas en Empresas Nacionales		1.602
Prácticas Internacionales (Programa Leonardo Da Vinci)		17

(*) Incluida la Biblioteca de Teleformación

Continúa en la página siguiente >>

Magnitudes Principales	Curso 2009/10
	Valores
Investigación²	
Becas de Investigación Concedidas	131
Proyectos de Investigación Otorgados a la ULPGC ³	219
Recursos Captados para Investigación ⁴	17453954.63
Artículos Publicados	794
Libros Publicados	125
Tesis Leídas	82
Recursos Humanos	
Personal Docente e Investigador	1.607
Personal de Administración y Servicios	775
Financiación	
Presupuesto 2009	146.049.111,78
Infraestructuras	
Metros cuadrados totales	205.006,93

*Curso 2009-2011

(1) Programa Erasmus-Socrates

(2) Año 2010

(3) No se incluyen los proyectos de Investigación gestionados por SUE

(4) Incluye dotaciones de infraestructura y equipamiento

Académ.	Académico
Act.	Actividad
Adm.	Administración
ALC.	Asignaturas de Libre Configuración
Alm.	Almacén
Aparc.	Aparcamiento
ART.	Artículo
Asignt.	Asignatura
Asoc.	Asociada
Autoed.	Autoedición
AYTE.	Profesor Ayudante
AYTED.	Profesor Ayudante Doctor
Bromatol.	Bromatología
C.	Complemento
CA.	Comunidad Autónoma
CAC.	Comunidad Autónoma Canaria
CC.	Ciencias
CEU.	Catedrático de Escuela Universitaria
Compens.	Compensación
Conces.	Concesión
Construc.	Construcción
Cont.	Continuación
Conv.	Convocatoria
CU.	Catedrático de Universidad
CUV.	Catedrático de Universidad Vinculado
Desp.	Despacho
Dip.	Diplomado
Direc.	Dirección
Dpto.	Departamento
Edific.	Edificación
Educ.	Educación
EM.	Emérito
Enc./Encuader.	Encuadernación
Esp.	Especialidad
Espac.	Espacio
ETS.	Escuela Técnica Superior
EU.	Escuela Universitaria
F.	Facultad
FP.	Formación Profesional
FP1.	Formación Profesional de 1er grado
FP2.	Formación Profesional de 2º grado
Func.	Funcionamiento

Continúa en la página siguiente >>

Gest	Gestión
Inform.	Informática
Ing.	Ingeniero
Interp.	Interpretación
Inv./Invers.	Inversión
Lab.	Laboratorio
Lic.	Licenciado
LRU.	Ley de Reforma Universitaria
MEC.	Ministerio de Educación y Ciencia
MTL.	Maestro de Taller y Laboratorio
No Presencial	Titulaciones impartidas vía Web en Teleformación ULPGC
Opc.	Opción
Pas.	Pasarela. Curso puente para Titulaciones de Plan Nuevo
PACS.	Profesor Asociado de Ciencias de la Salud
PAS.	Personal de Administración y Servicios
PAU.	Prueba de Acceso a la Universidad
PCOL.	Profesor Colaborador
PCS.	Profesor de Comisión y Servicios
PDI.	Personal Docente Investigador
Pdtes.	Pendientes
Planif.	Planificación
Postgr.	Postgrado
PRAS.	Profesor Asociado
Prest.	Préstamo
Prod.	Producción
Program.	Programa
Promoc.	Promoción
Públ.	Público
Relac.	Relaciones
REM.	Reforma de las Enseñanzas Medias
Repr./Reprogr.	Reprografía
R.P.T.	Relación de Puestos de Trabajo
S.aux.	Servicios Auxiliares
S.inf.	Sala de Informática
S.lect.	Sala de Lectura
S.junt.	Sala de Juntas
S./Serv.	Servicio
Seg.	Seguridad
Sist.	Sistemas
T.	Telecomunicación
Tec.	Técnico
TEI.	Técnico Especialista en Informática
Telecom.	Telecomunicaciones

Continúa en la página siguiente >>

TEU.	Titular de Escuela Universitaria
TEUI.	Titular de Escuela Universitaria Interino
TEV.	Titular de Escuela Vinculado
Trad.	Traducción
TTL.	Técnico de Taller y Laboratorio
TU.	Titular de Universidad
TUI.	Titular de Universidad Interino
TUIV.	Titular de Universidad Interino Vinculado
U.	Universidad
Universit.	Universitario
Z.com.	Zonas Comunes



Titulaciones con límite de plazas por colectivo 1

Centro	Titulación	Plazas					TOTAL
		Extranjeros	Nuevo Ingreso	FPI/CFGs	> 25 años	PAU	
Rama de Ciencias y Rama de Ciencias de la Salud		17	97	17	364	10	505
Facultad de Ciencias de la Salud	Diplomado en Enfermería	5	39	5	98	3	150
	Diplomado en Enfermería (Fuerteventura)	2	13	2	29	1	47
	Diplomado en Enfermería (Lanzarote)	2	13	2	28	1	46
	Diplomado en Fisioterapia	1	10	1	27	1	40
	Licenciado en Medicina	5	15	5	122	3	150
Facultad de Veterinaria	Licenciado en Veterinaria	2	7	2	60	1	72
Rama de Ciencias Sociales y Jurídicas		67	475	87	1.470	42	2.141
Estructura Teleformación ULPGC	Diplomado en Relaciones Laborales (No Presencial)	4	31	9	79	2	125
	Diplomatura en Trabajo Social (No Presencial)	4	31	18	79	2	134
	Diplomatura en Turismo (No Presencial)	4	31	4	79	2	120
	Maestro, especialidad Educación Primaria (No Presencial)	7	62	7	157	5	238
Facultad de Ciencias de la Actividad Física y el Deporte	Grado en Ciencias de la Actividad Física y del Deporte	3	10	3	82	2	100
Facultad de Ciencias Económicas y Empresariales	Diplomado en Ciencias Empresariales	7	61	7	155	5	235
	Diplomado en Turismo	3	27	3	68	2	103
	Licenciado en Administración y Dirección de Empresas	7	24	7	192	5	235
	Licenciado en Economía	4	13	4	101	3	125
Facultad de Ciencias Jurídicas	Diplomado en Relaciones Laborales	4	34	4	77	3	122
	Diplomado en Trabajo Social	3	26	3	66	2	100
Facultad de Formación del Profesorado	Diplomado en Educación Social	2	14	2	33	1	52
	Maestro, especialidad Audición y Lenguaje	2	14	2	33	1	52
	Maestro, especialidad Educación Especial	2	14	2	33	1	52
	Maestro, especialidad Educación Física	2	16	2	41	1	62
	Maestro, especialidad Educación Infantil	1	16	2	40	1	60
	Maestro, especialidad Educación Musical	2	16	2	41	1	62
	Maestro, especialidad Educación Primaria	2	14	2	33	1	52
	Maestro, especialidad Lengua Extranjera	2	16	2	41	1	62
Facultad de Geografía e Historia	Grado en Geografía y Ordenación del Territorio	2	5	2	40	1	50

Continúa en la página siguiente >>

1 DOCENCIA Y ESTUDIANTES

1 Prematrícula del curso

1 Titulaciones con límite de plazas por colectivo (cont.)

Centro	Titulación	Plazas					TOTAL
		Extranjeros	Nuevo Ingreso	FP/CFGS	> 25 años	PAU	
Rama de Ingeniería y Arquitectura		23	102	23	587	20	755
Escuela Técnica Superior de Arquitectura	Arquitecto	5	17	5	135	8	170
Escuela Técnica Superior de Ingeniería Industrial	Ingeniero Industrial	4	0	4	124	3	135
Escuela Técnica Superior de Ingenieros de Telecomunicación	Ingeniero de Telecomunicación	3	10	3	82	2	100
Escuela Universitaria Informática	Ingeniero Técnico en Informática de Sistemas	5	39	5	98	3	150
Escuela Universitaria Politécnica	Ingeniero Técnico en Diseño Industrial	3	26	3	66	2	100
Facultad de Informática	Ingeniero en Informática	3	10	3	82	2	100
Rama de Arte y Humanidades		6	19	6	156	3	190
Facultad de Geografía e Historia	Grado en Historia	2	7	2	58	1	70
Facultad de Traducción e Interpretación	Grado en Traducción e Interpretación: Inglés-Alemán	2	6	2	49	1	60
	Grado en Traducción e Interpretación: Inglés-Francés	2	6	2	49	1	60
TOTALES		113	693	133	2.577	75	3.591

Demanda total de titulaciones por opción de preinscripción 2

Centro	Titulación	Demanda de plazas								TOTAL
		1ªOpción	2ªOpción	3ªOpción	4ªOpción	5ªOpción	6ªOpción	7ªOpción	8ªOpción	
Rama de Ciencias y Rama de Ciencias de la Salud		3.248	2.061	1.698	1.047	620	338	216	144	9.372
Facultad de Ciencias de la Salud	Diplomado en Enfermería	999	606	309	101	39	30	27	14	2.125
	Diplomado en Enfermería (Fuerteventura)	354	404	384	129	40	16	7	7	1.341
	Diplomado en Enfermería (Lanzarote)	124	453	485	165	50	23	13	12	1.325
	Diplomado en Fisioterapia	208	264	285	364	223	83	51	37	1.515
	Licenciado en Medicina	1213	99	60	113	90	37	16	16	1.644
Facultad de Ciencias del Mar	Licenciado en Ciencias del Mar	72	101	77	57	73	56	54	36	526
Facultad de Veterinaria	Licenciado en Veterinaria	278	134	98	118	105	93	48	22	896
Rama de Ciencias Sociales y Jurídicas		5.447	4.508	4.027	3.354	2.674	2.058	1.534	1.184	24.786
Escuela Universitaria Adscrita de Turismo de Lanzarote	Diplomado en Turismo (Lanzarote)	57	47	24	29	15	24	15	12	223
Estructura Teleformación ULPGC	Diplomado en Relaciones Laborales (No Presencial)	210	134	75	43	20	19	15	9	525
	Diplomatura en Trabajo Social (No Presencial)	125	226	106	68	43	43	26	17	654
	Diplomatura en Turismo (No Presencial)	63	82	51	33	17	11	10	8	275
	Maestro, especialidad Educación Primaria (No Presencial)	796	135	98	62	59	35	30	33	1.248
Facultad de Ciencias de la Actividad Física y el Deporte	Grado en Ciencias de la Actividad Física y del Deporte	331	158	112	100	104	73	53	45	976
Facultad de Ciencias Económicas y Empresariales	Diplomado en Ciencias Empresariales	241	324	232	151	109	64	50	56	1.227
	Diplomado en Turismo	233	140	216	208	135	139	79	82	1.232
	Licenciado en Administración y Dirección de Empresas	471	296	214	157	97	77	62	66	1.440
	Licenciado en Economía	120	218	273	125	87	70	56	52	1.001
Facultad de Ciencias Jurídicas	Diplomado en Relaciones Laborales	246	219	247	195	171	123	114	81	1.396
	Diplomado en Trabajo Social	347	346	312	320	251	208	123	118	2.025
	Licenciado en Derecho	531	173	224	205	178	114	104	85	1.614
Facultad de Formación del Profesorado	Diplomado en Educación Social	206	286	257	209	204	157	135	80	1.534
	Maestro, especialidad Audición y Lenguaje	82	124	129	163	170	118	76	47	909
	Maestro, especialidad Educación Especial	125	196	245	228	170	137	83	67	1.251
	Maestro, especialidad Educación Física	293	336	202	172	143	124	81	54	1.405
	Maestro, especialidad Educación Infantil	483	396	395	307	212	159	126	71	2.149
	Maestro, especialidad Educación Musical	87	55	103	124	117	89	63	41	679
	Maestro, especialidad Educación Primaria	252	474	341	271	225	142	119	78	1.902
	Maestro, especialidad Lengua Extranjera	115	123	140	151	111	99	89	55	883
Facultad de Geografía e Historia	Grado en Geografía y Ordenación del Territorio	33	20	31	33	36	33	25	27	238

Continúa en la página siguiente >>

1 DOCENCIA Y ESTUDIANTES

1 Prematrícula del curso

2 Demanda total de titulaciones por opción de preinscripción (cont.)

Centro	Titulación	Demanda de plazas								TOTAL	
		1ªOpción	2ªOpción	3ªOpción	4ªOpción	5ªOpción	6ªOpción	7ªOpción	8ªOpción		
Rama de Ingeniería y Arquitectura		1.641	1.205	1.057	856	676	549	427	348	6.759	
Escuela Técnica Superior de Arquitectura	Arquitecto	340	95	68	53	42	27	23	25	673	
Escuela Técnica Superior de Ingeniería Industrial	Ingeniero Industrial	181	115	87	80	33	42	24	15	577	
	Ingeniero Químico	60	59	69	67	66	46	32	26	425	
Escuela Técnica Superior de Ingenieros de Telecomunicación	Ingeniero de Telecomunicación	60	65	42	35	41	32	20	20	315	
Escuela Universitaria de Ingeniería Técnica de Telecomunicación	Ingeniero Técnico de Telecomunicación, especialidad en Sistemas de Telecomunicación	24	39	33	36	23	19	26	16	216	
	Ingeniero Técnico de Telecomunicación, especialidad en Sistemas Electrónicos	14	40	44	34	22	26	10	8	198	
	Ingeniero Técnico de Telecomunicación, especialidad en Sonido e Imagen	53	38	57	47	43	27	30	19	314	
	Ingeniero Técnico de Telecomunicación, especialidad en Telemática	18	23	18	27	16	13	10	12	137	
Escuela Universitaria Informática	Ingeniero Técnico en Informática de Gestión	38	45	40	18	23	15	15	8	202	
	Ingeniero Técnico en Informática de Sistemas	65	61	42	25	20	19	14	13	259	
Escuela Universitaria Politécnica	Ingeniero Técnico de Obras Públicas, especialidad en Construcciones Civiles	121	100	91	60	35	36	29	16	488	
	Ingeniero Técnico de Obras Públicas, especialidad en Hidrología	16	28	41	16	20	11	18	11	161	
	Ingeniero Técnico de Obras Públicas, especialidad en Transportes y Servicios Urbanos	58	47	50	48	30	30	13	23	299	
	Ingeniero Técnico en Diseño Industrial	141	114	72	65	51	29	32	29	533	
	Ingeniero Técnico en Topografía	17	23	31	27	24	14	13	9	158	
	Ingeniero Técnico Industrial, especialidad en Electricidad	66	47	34	32	19	20	12	8	238	
	Ingeniero Técnico Industrial, especialidad en Electrónica Industrial	48	50	44	29	24	18	11	10	234	
	Ingeniero Técnico Industrial, especialidad en Mecánica	154	63	48	35	24	19	26	7	376	
	Ingeniero Técnico Industrial, especialidad en Química Industrial	37	32	21	11	16	23	12	14	166	
	Ingeniero Técnico Naval, especialidad en Estructuras Marinas	20	27	27	29	29	19	10	16	177	
	Ingeniero Técnico Naval, especialidad en Propulsión y Servicios del Buque	20	33	20	18	19	19	13	12	154	
	Facultad de Informática	Ingeniero en Informática	90	61	78	64	56	45	34	31	459

Continúa en la página siguiente >>

Demanda total de titulaciones por opción de preinscripción (cont.) 2

Centro	Titulación	Demanda de plazas								TOTAL
		1ªOpción	2ªOpción	3ªOpción	4ªOpción	5ªOpción	6ªOpción	7ªOpción	8ªOpción	
Rama de Arte y Humanidades		445	356	278	232	211	167	139	109	1.937
Facultad de Filología	Licenciado en Filología Hispánica	63	31	41	41	25	28	26	17	272
	Licenciado en Filología Inglesa	74	83	88	49	52	33	16	26	421
Facultad de Geografía e Historia	Grado en Historia	87	41	63	50	46	45	43	29	404
Facultad de Traducción e Interpretación	Grado en Traducción e Interpretación: Inglés-Alemán	92	112	38	51	47	33	20	17	410
	Grado en Traducción e Interpretación: Inglés-Francés	129	89	48	41	41	28	34	20	430
TOTALES		10.781	8.130	7.060	5.489	4.181	3.112	2.316	1.785	42.854

1 DOCENCIA Y ESTUDIANTES

1 Prematrícula del curso

3 Demanda de titulaciones en 1ª opción por sexo

Centro	Titulación	Sexo				TOTAL
		Hombre	%	Mujer	%	
Rama de Ciencias y Rama de Ciencias de la Salud		970	23.58	2.278	34.17	3.248
Facultad de Ciencias de la Salud	Diplomado en Enfermería	205	4.98	794	11.91	999
	Diplomado en Enfermería (Fuerteventura)	97	2.36	257	3.85	354
	Diplomado en Enfermería (Lanzarote)	24	0.58	100	1.50	124
	Diplomado en Fisioterapia	95	2.31	113	1.69	208
	Licenciado en Medicina	421	10.23	792	11.88	1.213
Facultad de Ciencias del Mar	Licenciado en Ciencias del Mar	34	0.83	38	0.57	72
Facultad de Veterinaria	Licenciado en Veterinaria	94	2.28	184	2.76	278
Rama de Ciencias Sociales y Jurídicas		1.872	45.50	3.575	53.62	5.447
Escuela Universitaria Adscrita de Turismo de Lanzarote	Diplomado en Turismo (Lanzarote)	21	0.51	36	0.54	57
Estructura Teleformación ULPGC	Diplomado en Relaciones Laborales (No Presencial)	76	1.85	134	2.01	210
	Diplomatura en Trabajo Social (No Presencial)	14	0.34	111	1.66	125
	Diplomatura en Turismo (No Presencial)	27	0.66	36	0.54	63
	Maestro, especialidad Educación Primaria (No Presencial)	188	4.57	608	9.12	796
Facultad de Ciencias de la Actividad Física y el Deporte	Grado en Ciencias de la Actividad Física y del Deporte	269	6.54	62	0.93	331
Facultad de Ciencias Económicas y Empresariales	Diplomado en Ciencias Empresariales	94	2.28	147	2.20	241
	Diplomado en Turismo	74	1.80	159	2.38	233
	Licenciado en Administración y Dirección de Empresas	227	5.52	244	3.66	471
	Licenciado en Economía	51	1.24	69	1.03	120
Facultad de Ciencias Jurídicas	Diplomado en Relaciones Laborales	88	2.14	158	2.37	246
	Diplomado en Trabajo Social	42	1.02	305	4.57	347
	Licenciado en Derecho	240	5.83	291	4.36	531
Facultad de Formación del Profesorado	Diplomado en Educación Social	43	1.05	163	2.44	206
	Maestro, especialidad Audición y Lenguaje	12	0.29	70	1.05	82
	Maestro, especialidad Educación Especial	15	0.36	110	1.65	125
	Maestro, especialidad Educación Física	212	5.15	81	1.21	293
	Maestro, especialidad Educación Infantil	36	0.88	447	6.70	483
	Maestro, especialidad Educación Musical	39	0.95	48	0.72	87
	Maestro, especialidad Educación Primaria	60	1.46	192	2.88	252
	Maestro, especialidad Lengua Extranjera	23	0.56	92	1.38	115
Facultad de Geografía e Historia	Grado en Geografía y Ordenación del Territorio	21	0.51	12	0.18	33

Continúa en la página siguiente >>

Demanda de titulaciones en 1ª opción por sexo (cont.) 3

Centro	Titulación	Sexo				TOTAL
		Hombre	%	Mujer	%	
Rama de Ingeniería y Arquitectura		1.131	27.49	510	7.65	1.641
Escuela Técnica Superior de Arquitectura	Arquitecto	188	4.57	152	2.28	340
Escuela Técnica Superior de Ingeniería Industrial	Ingeniero Industrial	135	3.28	46	0.69	181
	Ingeniero Químico	23	0.56	37	0.55	60
Escuela Técnica Superior de Ingenieros de Telecomunicación	Ingeniero de Telecomunicación	46	1.12	14	0.21	60
Escuela Universitaria de Ingeniería Técnica de Telecomunicación	Ingeniero Técnico de Telecomunicación, especialidad en Sistemas de Telecomunicación	16	0.39	8	0.12	24
	Ingeniero Técnico de Telecomunicación, especialidad en Sistemas Electrónicos	12	0.29	2	0.03	14
	Ingeniero Técnico de Telecomunicación, especialidad en Sonido e Imagen	45	1.09	8	0.12	53
	Ingeniero Técnico de Telecomunicación, especialidad en Telemática	16	0.39	2	0.03	18
Escuela Universitaria Informática	Ingeniero Técnico en Informática de Gestión	23	0.56	15	0.22	38
	Ingeniero Técnico en Informática de Sistemas	51	1.24	14	0.21	65
Escuela Universitaria Politécnica	Ingeniero Técnico de Obras Públicas, especialidad en Construcciones Civiles	80	1.94	41	0.61	121
	Ingeniero Técnico de Obras Públicas, especialidad en Hidrología	11	0.27	5	0.07	16
	Ingeniero Técnico de Obras Públicas, especialidad en Transportes y Servicios Urbanos	42	1.02	16	0.24	58
	Ingeniero Técnico en Diseño Industrial	77	1.87	64	0.96	141
	Ingeniero Técnico en Topografía	11	0.27	6	0.09	17
	Ingeniero Técnico Industrial, especialidad en Electricidad	54	1.31	12	0.18	66
	Ingeniero Técnico Industrial, especialidad en Electrónica Industrial	39	0.95	9	0.13	48
	Ingeniero Técnico Industrial, especialidad en Mecánica	132	3.21	22	0.33	154
	Ingeniero Técnico Industrial, especialidad en Química Industrial	16	0.39	21	0.31	37
	Ingeniero Técnico Naval, especialidad en Estructuras Marinas	17	0.41	3	0.04	20
	Ingeniero Técnico Naval, especialidad en Propulsión y Servicios del Buque	13	0.32	7	0.10	20
Facultad de Informática	Ingeniero en Informática	84	2.04	6	0.09	90

Continúa en la página siguiente >>

1 DOCENCIA Y ESTUDIANTES

1 Prematrícula del curso

3 Demanda de titulaciones en 1ª opción por sexo (cont.)

Centro	Titulación	Sexo				TOTAL
		Hombre	%	Mujer	%	
Rama de Arte y Humanidades		141	3.43	304	4.56	445
Facultad de Filología	Licenciado en Filología Hispánica	15	0.36	48	0.72	63
	Licenciado en Filología Inglesa	20	0.49	54	0.81	74
Facultad de Geografía e Historia	Grado en Historia	48	1.17	39	0.58	87
Facultad de Traducción e Interpretación	Grado en Traducción e Interpretación: Inglés-Alemán	27	0.66	65	0.97	92
	Grado en Traducción e Interpretación: Inglés-Francés	31	0.75	98	1.47	129
TOTALES		4.114	100	6.667	100	10.781

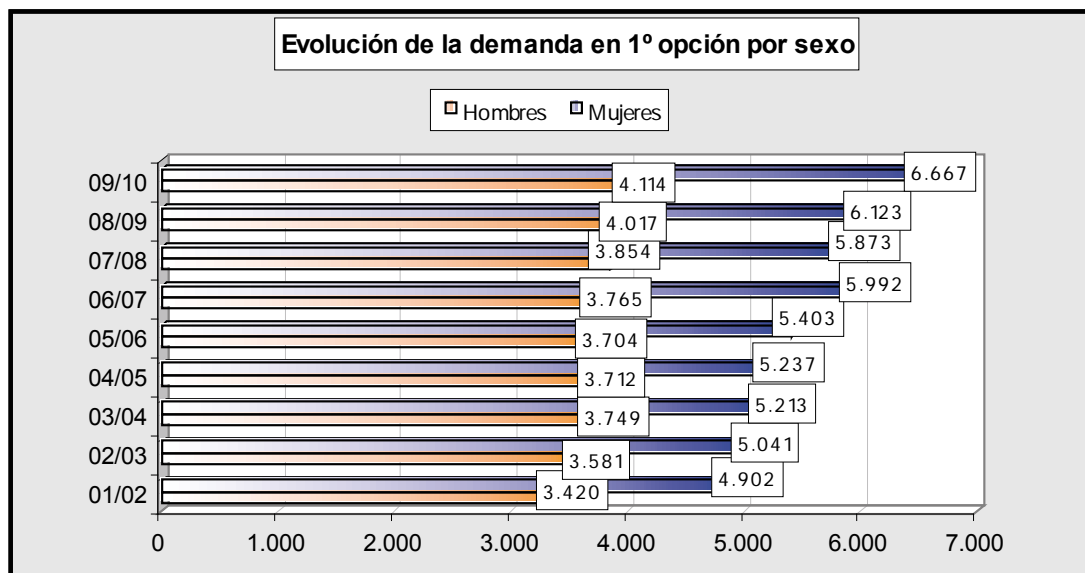

Centro	Titulación	Colectivo					TOTAL
		Extranjeros	FP/CFGS	> 25 años	PAU	Titulados	
Rama de Ciencias y Rama de Ciencias de la Salud		21	1.436	242	7.043	630	9.372
Facultad de Ciencias de la Salud	Diplomado en Enfermería	4	389	60	1532	140	2.125
	Diplomado en Enfermería (Fuerteventura)	2	345	45	835	114	1.341
	Diplomado en Enfermería (Lanzarote)	3	270	41	918	93	1.325
	Diplomado en Fisioterapia	3	238	43	1161	70	1.515
	Licenciado en Medicina	6	161	28	1275	174	1.644
Facultad de Ciencias del Mar	Licenciado en Ciencias del Mar	1	6	7	500	12	526
Facultad de Veterinaria	Licenciado en Veterinaria	2	27	18	822	27	896
Rama de Ciencias Sociales y Jurídicas		26	3.259	835	20.070	596	24.786
Escuela Universitaria Adscrita de Turismo de Lanzarote	Diplomado en Turismo (Lanzarote)	0	14	5	202	2	223
Estructura Teleformación ULPGC	Diplomado en Relaciones Laborales (No Presencial)	0	144	61	295	25	525
	Diplomatura en Trabajo Social (No Presencial)	0	210	81	328	35	654
	Diplomatura en Turismo (No Presencial)	1	58	30	176	10	275
	Maestro, especialidad Educación Primaria (No Presencial)	0	324	58	690	176	1.248
Facultad de Ciencias de la Actividad Física y el Deporte	Grado en Ciencias de la Actividad Física y del Deporte	0	76	5	884	11	976
Facultad de Ciencias Económicas y Empresariales	Diplomado en Ciencias Empresariales	5	89	29	1096	8	1.227
	Diplomado en Turismo	2	75	20	1127	8	1.232
	Licenciado en Administración y Dirección de Empresas	5	62	19	1344	10	1.440
	Licenciado en Economía	3	30	18	946	4	1.001
Facultad de Ciencias Jurídicas	Diplomado en Relaciones Laborales	0	147	50	1184	15	1.396
	Diplomado en Trabajo Social	2	277	53	1665	28	2.025
	Licenciado en Derecho	1	38	68	1476	31	1.614
Facultad de Formación del Profesorado	Diplomado en Educación Social	1	253	51	1203	26	1.534
	Maestro, especialidad Audición y Lenguaje	2	174	38	661	34	909
	Maestro, especialidad Educación Especial	0	244	43	925	39	1.251
	Maestro, especialidad Educación Física	0	183	29	1169	24	1.405
	Maestro, especialidad Educación Infantil	2	330	63	1713	41	2.149
	Maestro, especialidad Educación Musical	0	102	20	546	11	679
	Maestro, especialidad Educación Primaria	1	303	58	1512	28	1.902
	Maestro, especialidad Lengua Extranjera	1	97	25	735	25	883
Facultad de Geografía e Historia	Grado en Geografía y Ordenación del Territorio	0	29	11	193	5	238

Continúa en la página siguiente >>

1 DOCENCIA Y ESTUDIANTES

1 Prematrícula del curso

4 Demanda total de titulaciones por colectivo (cont.)

Centro	Titulación	Colectivo					TOTAL
		Extranjeros	FP/CFGS	> 25 años	PAU	Titulados	
Rama de Ingeniería y Arquitectura		16	269	103	6.297	74	6.759
Escuela Técnica Superior de Arquitectura	Arquitecto	4	8	4	643	14	673
Escuela Técnica Superior de Ingeniería Industrial	Ingeniero Industrial	2	0	6	565	4	577
	Ingeniero Químico	0	0	5	416	4	425
Escuela Técnica Superior de Ingenieros de Telecomunicación	Ingeniero de Telecomunicación	3	8	1	302	1	315
Escuela Universitaria de Ingeniería Técnica de Telecomunicación	Ingeniero Técnico de Telecomunicación, especialidad en Sistemas de Telecomunicación	0	13	5	198	0	216
	Ingeniero Técnico de Telecomunicación, especialidad en Sistemas Electrónicos	0	15	2	181	0	198
	Ingeniero Técnico de Telecomunicación, especialidad en Sonido e Imagen	0	16	6	292	0	314
	Ingeniero Técnico de Telecomunicación, especialidad en Telemática	0	14	2	121	0	137
Escuela Universitaria Informática	Ingeniero Técnico en Informática de Gestión	0	19	5	176	2	202
	Ingeniero Técnico en Informática de Sistemas	0	16	4	237	2	259
Escuela Universitaria Politécnica	Ingeniero Técnico de Obras Públicas, especialidad en Construcciones Civiles	2	24	9	450	3	488
	Ingeniero Técnico de Obras Públicas, especialidad en Hidrología	1	10	8	139	3	161
	Ingeniero Técnico de Obras Públicas, especialidad en Transportes y Servicios Urbanos	1	12	9	273	4	299
	Ingeniero Técnico en Diseño Industrial	1	32	4	492	4	533
	Ingeniero Técnico en Topografía	0	7	7	142	2	158
	Ingeniero Técnico Industrial, especialidad en Electricidad	0	20	4	208	6	238
	Ingeniero Técnico Industrial, especialidad en Electrónica Industrial	0	9	2	218	5	234
	Ingeniero Técnico Industrial, especialidad en Mecánica	1	16	6	342	11	376
	Ingeniero Técnico Industrial, especialidad en Química Industrial	0	9	4	151	2	166
	Ingeniero Técnico Naval, especialidad en Estructuras Marinas	0	6	2	166	3	177
Ingeniero Técnico Naval, especialidad en Propulsión y Servicios del Buque	0	9	4	138	3	154	
Facultad de Informática	Ingeniero en Informática	1	6	4	447	1	459

Continúa en la página siguiente >>

Centro	Titulación	Colectivo					TOTAL
		Extranjeros	FP/CFGS	> 25 años	PAU	Titulados	
Rama de Arte y Humanidades		6	80	42	1.783	26	1.937
Facultad de Filología	Licenciado en Filología Hispánica	1	4	12	252	3	272
	Licenciado en Filología Inglesa	1	9	8	396	7	421
Facultad de Geografía e Historia	Grado en Historia	0	31	13	351	9	404
Facultad de Traducción e Interpretación	Grado en Traducción e Interpretación: Inglés-Alemán	2	20	6	379	3	410
	Grado en Traducción e Interpretación: Inglés-Francés	2	16	3	405	4	430
TOTALES		69	5.044	1.222	35.193	1.326	42.854

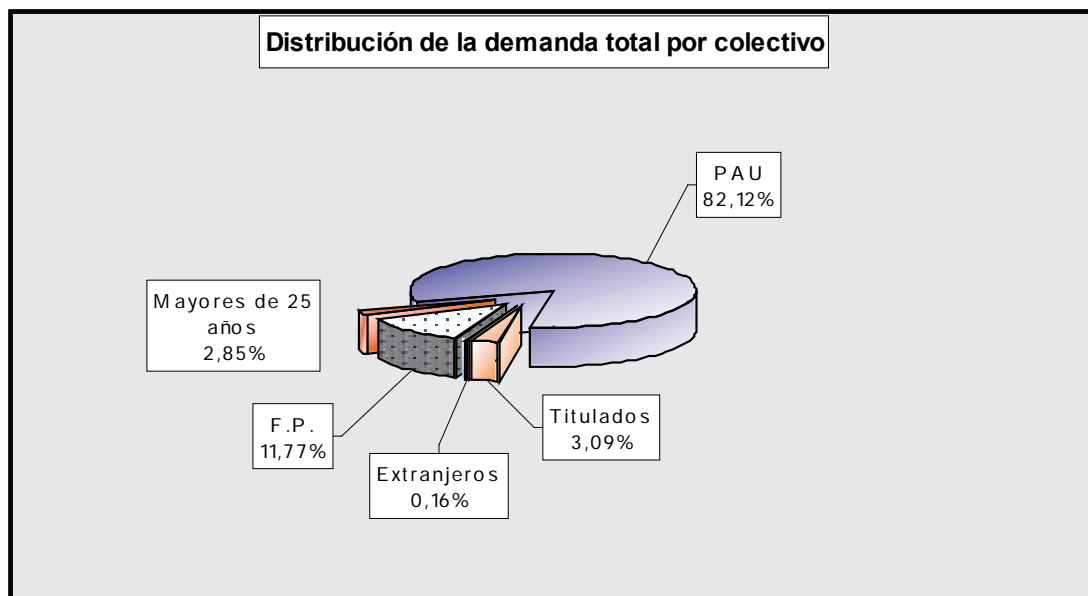

1 DOCENCIA Y ESTUDIANTES

1 Prematrícula del curso

5 Notas de acceso mínimas en titulaciones con límite de plazas

Centro	Titulación	Notas de Acceso				
		COU/LOGSE	Extranjeros	FP/CFGS	> 25 años	Titulados*
Rama de Ciencias y Rama de Ciencias de la Salud						
Facultad de Ciencias de la Salud	Diplomado en Enfermería	7.751	6.398	9.1	7.917	2.416
	Diplomado en Enfermería (Fuerteventura)	7.346	-	9.4	7.5	2.244
	Diplomado en Enfermería (Lanzarote)	7.332	-	8.8	7.284	2.228
	Diplomado en Fisioterapia	7.355	-	8.8	7.3	2.276
	Licenciado en Medicina	8.736	5	8.9	7.317	2.55
Facultad de Veterinaria	Licenciado en Veterinaria	6.792	5	7	6.683	2.354
Rama de Ciencias Sociales y Jurídicas						
Estructura Teleformación ULPGC	Diplomado en Relaciones Laborales (No Presencial)	5	-	5.4	6.3	1.4-8
	Diplomado en Trabajo Social (No Presencial)	5.014	-	5	5.65	1.786
	Diplomado en Turismo (No Presencial)	5	5	5	5	1
	Maestro, especialidad Educación Primaria (No Presencial)	5.927	-	7.3	6.584	2.69
Facultad de Ciencias de la Actividad Física y el Deporte	Grado en Ciencias de la Actividad Física y del Deporte	5.58	-	7.2	-	-
Facultad de Ciencias Económicas y Empresariales	Diplomado en Ciencias Empresariales	5	5	5	5	1
	Diplomado en Turismo	5.964	-	5	5.517	1
	Licenciado en Administración y Dirección de Empresas	5.83	5	5	5	1
	Licenciado en Economía	5	-	-	-	-
Facultad de Ciencias Jurídicas	Diplomado en Relaciones Laborales	5.874	-	6.7	7.667	1.24
	Diplomado en Trabajo Social	6.596	-	7.4	6.934	1.89
Facultad de Formación del Profesorado	Diplomado en Educación Social	6.576	-	7.8	7.9	2.3-6
	Maestro, especialidad Audición y Lenguaje	6.432	-	7	7.55	3.178
	Maestro, especialidad Educación Especial	6.544	-	7.6	7	2.333
	Maestro, especialidad Educación Física	6.628	-	7.9	7.45	1.9-1
	Maestro, especialidad Educación Infantil	7.17	-	8.3	8.817	2.-68
	Maestro, especialidad Educación Musical	6.236	-	6.2	7.117	1.786
	Maestro, especialidad Educación Primaria	7.064	-	7.8	9.267	1.992
	Maestro, especialidad Lengua Extranjera	6.678	-	6.6	7.983	2.3-9
Facultad de Geografía e Historia	Grado en Geografía y Ordenación del Territorio	5	-	6.6	5	1

Continúa en la página siguiente >>

Centro	Titulación	Notas de Acceso				
		COU/LOGSE	Extranjeros	FP/CFGS	> 25 años	Titulados*
Rama de Ingeniería y Arquitectura						
Escuela Técnica Superior de Arquitectura	Arquitecto	5	5	5	5	1
Escuela Técnica Superior de Ingeniería Industrial	Ingeniero Industrial	5	5	-	5	1
Escuela Técnica Superior de Ingenieros de Telecomunicación	Ingeniero de Telecomunicación	5	5	5	5	1
Escuela Universitaria Informática	Ingeniero Técnico en Informática de Sistemas	5	5	5	5	1
Escuela Universitaria Politécnica	Ingeniero Técnico en Diseño Industrial	5	-	5	5	-
Facultad de Informática	Ingeniero en Informática	5	5	5	5	1
Rama de Arte y Humanidades						
Facultad de Geografía e Historia	Grado en Historia	5	-	5	6.75	1
Facultad de Traducción e Interpretación	Grado en Traducción e Interpretación: Inglés-Alemán	6.074	5	5	5	1
	Grado en Traducción e Interpretación: Inglés-Francés	7.846	5	-	5	-

* El baremo de notas de acceso de titulados se mueve entre un valor mínimo de 1,000 y un máximo de 5,000

1 DOCENCIA Y ESTUDIANTES

1 Prematrícula del curso

6 Evolución de la demanda total por titulaciones 2004-2010

Centro	Titulación	Demanda					
		04/05	05/06	06/07	07/08	08/09	09/10
Rama de Ciencias y Rama de Ciencias de la Salud		6.636	5.980	6.252	6.821	7.104	9.372
Facultad de Ciencias de la Salud	Diplomado en Enfermería	1.605	1.469	1.451	1.609	1.782	2.125
	Diplomado en Enfermería (Fuerteventura)	0	0	0	0	0	1.341
	Diplomado en Enfermería (Lanzarote)	799	699	731	796	961	1.325
	Diplomado en Fisioterapia	1.505	1.331	1.342	1.439	1.409	1.515
	Licenciado en Medicina	1.009	930	1.177	1.391	1.560	1.644
Facultad de Ciencias del Mar	Licenciado en Ciencias del Mar	740	708	668	613	525	526
Facultad de Veterinaria	Licenciado en Veterinaria	978	843	883	973	867	896
Rama de Ciencias Sociales y Jurídicas		26.446	25.828	26.790	25.828	24.274	24.786
Escuela Universitaria Adscrita de Turismo de Lanzarote	Diplomado en Turismo (Lanzarote)	362	291	321	232	210	223
Estructura Teleformación ULPGC	Diplomado en Relaciones Laborales (No Presencial)	0	0	617	627	553	525
	Diplomatura en Trabajo Social (No Presencial)	0	0	561	596	560	654
	Diplomatura en Turismo (No Presencial)	0	256	421	327	278	275
	Maestro, especialidad Educación Primaria (No Presencial)	0	488	680	934	934	1.248
Facultad de Ciencias de la Actividad Física y el Deporte	Grado en Ciencias de la Actividad Física y del Deporte	1.031	1.139	1.034	1.018	1.037	976
Facultad de Ciencias Económicas y Empresariales	Diplomado en Ciencias Empresariales	1.666	1.492	1.453	1.493	1.471	1.227
	Diplomado en Turismo	1.792	1.630	1.607	1.392	1.237	1.232
	Licenciado en Administración y Dirección de Empresas	1.549	1.624	1.633	1.607	1.590	1.440
	Licenciado en Economía	1.115	1.147	1.128	1.069	993	1.001
Facultad de Ciencias Jurídicas	Diplomado en Relaciones Laborales	2.038	1.855	1.810	1.663	1.497	1.396
	Diplomado en Trabajo Social	2.632	2.376	2.368	2.183	1.967	2.025
	Licenciado en Derecho	1.664	1.628	1.721	1.638	1.623	1.614
Facultad de Formación del Profesorado	Diplomado en Educación Social	2.035	1.857	1.713	1.567	1.484	1.534
	Maestro, especialidad Audición y Lenguaje	1.147	1.069	1.010	934	841	909
	Maestro, especialidad Educación Especial	1.619	1.528	1.435	1.313	1.154	1.251
	Maestro, especialidad Educación Física	1.486	1.478	1.392	1.433	1.378	1.405
	Maestro, especialidad Educación Infantil	2.385	2.303	2.213	2.162	2.084	2.149
	Maestro, especialidad Educación Musical	707	691	671	706	614	679
	Maestro, especialidad Educación Primaria	1.914	1.793	1.821	1.887	1.849	1.902
	Maestro, especialidad Lengua Extranjera	875	785	745	736	683	883
Facultad de Geografía e Historia	Grado en Geografía y Ordenación del Territorio	429	398	436	311	237	238

Continúa en la página siguiente >>

Evolución de la demanda total por titulaciones 2004-2010 (cont.) 6

Centro	Titulación	Demanda					
		04/05	05/06	06/07	07/08	08/09	09/10
Rama de Ingeniería y Arquitectura		9.955	8.995	8.106	7.556	7.131	6.759
Escuela Técnica Superior de Arquitectura	Arquitecto	751	752	777	837	778	673
Escuela Técnica Superior de Ingeniería Industrial	Ingeniero Industrial	629	543	552	522	576	577
	Ingeniero Químico	469	453	483	431	400	425
Escuela Técnica Superior de Ingenieros de Telecomunicación	Ingeniero de Telecomunicación	515	395	348	320	304	315
Escuela Universitaria de Ingeniería Técnica de Telecomunicación	Ingeniero Técnico de Telecomunicación, especialidad en Sistemas de Telecomunicación	485	420	330	306	233	216
	Ingeniero Técnico de Telecomunicación, especialidad en Sistemas Electrónicos	377	348	289	226	209	198
	Ingeniero Técnico de Telecomunicación, especialidad en Sonido e Imagen	661	599	459	379	336	314
	Ingeniero Técnico de Telecomunicación, especialidad en Telemática	300	283	157	133	142	137
Escuela Universitaria Informática	Ingeniero Técnico en Informática de Gestión	537	467	354	285	268	202
	Ingeniero Técnico en Informática de Sistemas	651	501	419	340	305	259
Escuela Universitaria Politécnica	Ingeniero Técnico de Obras Públicas, especialidad en Construcciones Civiles	569	499	501	554	497	488
	Ingeniero Técnico de Obras Públicas, especialidad en Hidrología	248	212	211	188	156	161
	Ingeniero Técnico de Obras Públicas, especialidad en Transportes y Servicios Urbanos	343	338	307	303	280	299
	Ingeniero Técnico en Diseño Industrial	618	594	538	545	537	533
	Ingeniero Técnico en Topografía	276	272	208	226	186	158
	Ingeniero Técnico Industrial, especialidad en Electricidad	360	324	312	311	304	238
	Ingeniero Técnico Industrial, especialidad en Electrónica Industrial	326	312	283	236	231	234
	Ingeniero Técnico Industrial, especialidad en Mecánica	395	439	400	347	374	376
	Ingeniero Técnico Industrial, especialidad en Química Industrial	249	220	201	205	176	166
	Ingeniero Técnico Naval, especialidad en Estructuras Marinas	232	215	225	192	171	177
	Ingeniero Técnico Naval, especialidad en Propulsión y Servicios del Buque	221	171	175	160	156	154
Facultad de Informática	Ingeniero en Informática	743	638	577	510	512	459

Continúa en la página siguiente >>

1 DOCENCIA Y ESTUDIANTES

1 Prematrícula del curso

6 Evolución de la demanda total por titulaciones 2004-2010 (cont.)

Centro	Titulación	Demanda					
		04/05	05/06	06/07	07/08	08/09	09/10
Rama de Arte y Humanidades		2.630	2.430	2.412	2.197	1.975	1.937
Facultad de Filología	Licenciado en Filología Hispánica	311	342	313	279	272	272
	Licenciado en Filología Inglesa	497	446	433	410	356	421
Facultad de Geografía e Historia	Grado en Historia	666	675	651	552	432	404
Facultad de Traducción e Interpretación	Grado en Traducción e Interpretación: Inglés-Alemán	168	127	120	109	98	410
	Grado en Traducción e Interpretación: Inglés-Francés	174	124	152	131	150	430
	Licenciado en Traducción e Interpretación: Inglés	814	716	743	716	667	0
TOTALES		45.667	43.233	43.560	42.402	40.484	42.854

Evolución de la demanda por titulaciones en 1ª opción 2004-2010 7

Centro	Titulación	Demanda					
		04/05	05/06	06/07	07/08	08/09	09/10
Rama de Ciencias y Rama de Ciencias de la Salud		1.990	1.851	2.029	2.360	2.686	3.248
Facultad de Ciencias de la Salud	Diplomado en Enfermería	726	654	603	683	801	999
	Diplomado en Enfermería (Fuerteventura)	0	0	0	0	0	354
	Diplomado en Enfermería (Lanzarote)	122	110	122	119	147	124
	Diplomado en Fisioterapia	270	226	219	222	223	208
	Licenciado en Medicina	486	518	709	945	1.138	1.213
Facultad de Ciencias del Mar	Licenciado en Ciencias del Mar	121	85	91	72	91	72
Facultad de Veterinaria	Licenciado en Veterinaria	265	258	285	319	286	278
Rama de Ciencias Sociales y Jurídicas		4.517	4.985	5.584	5.189	5.236	5.447
Escuela Universitaria Adscrita de Turismo de Lanzarote	Diplomado en Turismo (Lanzarote)	71	63	84	58	52	57
Estructura Teleformación ULPGC	Diplomado en Relaciones Laborales (No Presencial)	0	0	346	257	240	210
	Diplomatura en Trabajo Social (No Presencial)	0	0	219	127	129	125
	Diplomatura en Turismo (No Presencial)	0	140	152	69	56	63
	Maestro, especialidad Educación Primaria (No Presencial)	0	441	461	491	522	796
Facultad de Ciencias de la Actividad Física y el Deporte	Grado en Ciencias de la Actividad Física y del Deporte	315	329	319	343	333	331
Facultad de Ciencias Económicas y Empresariales	Diplomado en Ciencias Empresariales	310	284	277	307	340	241
	Diplomado en Turismo	315	243	277	215	220	233
	Licenciado en Administración y Dirección de Empresas	447	594	536	540	520	471
	Licenciado en Economía	133	150	157	98	117	120
Facultad de Ciencias Jurídicas	Diplomado en Relaciones Laborales	418	354	345	282	273	246
	Diplomado en Trabajo Social	437	372	353	359	349	347
	Licenciado en Derecho	459	431	448	487	517	531
Facultad de Formación del Profesorado	Diplomado en Educación Social	212	175	180	161	168	206
	Maestro, especialidad Audición y Lenguaje	145	126	87	127	84	82
	Maestro, especialidad Educación Especial	149	125	137	107	119	125
	Maestro, especialidad Educación Física	236	260	275	224	280	293
	Maestro, especialidad Educación Infantil	461	520	501	482	483	483
	Maestro, especialidad Educación Musical	113	82	93	113	107	87
	Maestro, especialidad Educación Primaria	154	165	177	223	218	252
	Maestro, especialidad Lengua Extranjera	98	104	121	99	90	115
Facultad de Geografía e Historia	Grado en Geografía y Ordenación del Territorio	44	27	39	20	19	33

Continúa en la página siguiente >>

7 Evolución de la demanda por titulaciones en 1ª opción 2004-2010 (cont.)

Centro	Titulación	Demanda					
		04/05	05/06	06/07	07/08	08/09	09/10
Rama de Ingeniería y Arquitectura		1.953	1.828	1.726	1.706	1.748	1.641
Escuela Técnica Superior de Arquitectura	Arquitecto	332	367	409	455	438	340
Escuela Técnica Superior de Ingeniería Industrial	Ingeniero Industrial	168	131	138	154	167	181
	Ingeniero Químico	56	51	60	64	54	60
Escuela Técnica Superior de Ingenieros de Telecomunicación	Ingeniero de Telecomunicación	84	58	51	47	42	60
Escuela Universitaria de Ingeniería Técnica de Telecomunicación	Ingeniero Técnico de Telecomunicación, especialidad en Sistemas de Telecomunicación	52	48	31	30	31	24
	Ingeniero Técnico de Telecomunicación, especialidad en Sistemas Electrónicos	31	32	26	15	30	14
	Ingeniero Técnico de Telecomunicación, especialidad en Sonido e Imagen	106	84	70	70	49	53
	Ingeniero Técnico de Telecomunicación, especialidad en Telemática	22	43	19	17	18	18
Escuela Universitaria Informática	Ingeniero Técnico en Informática de Gestión	117	95	72	56	62	38
	Ingeniero Técnico en Informática de Sistemas	190	130	124	96	60	65
Escuela Universitaria Politécnica	Ingeniero Técnico de Obras Públicas, especialidad en Construcciones Civiles	140	100	142	134	124	121
	Ingeniero Técnico de Obras Públicas, especialidad en Hidrología	23	19	12	11	17	16
	Ingeniero Técnico de Obras Públicas, especialidad en Transportes y Servicios Urbanos	21	15	11	19	42	58
	Ingeniero Técnico en Diseño Industrial	144	149	114	118	137	141
	Ingeniero Técnico en Topografía	28	41	29	36	31	17
	Ingeniero Técnico Industrial, especialidad en Electricidad	68	66	79	83	91	66
	Ingeniero Técnico Industrial, especialidad en Electrónica Industrial	73	60	54	43	43	48
	Ingeniero Técnico Industrial, especialidad en Mecánica	117	144	124	111	158	154
	Ingeniero Técnico Industrial, especialidad en Química Industrial	52	67	44	43	29	37
Facultad de Informática	Ingeniero Técnico Naval, especialidad en Estructuras Marinas	18	4	12	12	16	20
	Ingeniero Técnico Naval, especialidad en Propulsión y Servicios del Buque	13	16	11	14	13	20
Facultad de Informática	Ingeniero en Informática	98	108	94	78	96	90

Continúa en la página siguiente >>

Evolución de la demanda por titulaciones en 1ª opción 2004-2010 7
(cont.)

Centro	Titulación	Demanda					
		04/05	05/06	06/07	07/08	08/09	09/10
Rama de Arte y Humanidades		489	443	418	436	470	445
Facultad de Filología	Licenciado en Filología Hispánica	56	62	56	52	77	63
	Licenciado en Filología Inglesa	93	70	61	65	71	74
Facultad de Geografía e Historia	Grado en Historia	119	107	83	94	94	87
Facultad de Traducción e Interpretación	Grado en Traducción e Interpretación: Inglés-Alemán	24	9	22	12	12	92
	Grado en Traducción e Interpretación: Inglés-Francés	20	13	21	13	26	129
	Licenciado en Traducción e Interpretación: Inglés	177	182	175	200	190	0
TOTALES		8.949	9.107	9.757	9.691	10.140	10.781

1 DOCENCIA Y ESTUDIANTES

1 Prematrícula del curso

8 Resultados de la PAU por opción y sexo (Junio 2009 y 2010)

Año 2009

Opción	Nº Estudiantes						TOTAL
	Apto		No Apto		No Presentados		
	Hombres	Mujeres	Hombres	Mujeres	Hombres	Mujeres	
Artes	59	97	4	5	0	3	168
Ciencias de la Salud	363	732	8	24	4	22	1.153
Ciencias Sociales	301	611	14	45	3	23	997
Científico-Técnica	469	241	22	10	4	5	751
Humanidades	137	352	17	17	3	9	535
TOTALES	1.329	2.033	65	101	14	62	3.604

Año 2010

Opción	Nº Estudiantes						TOTAL
	Apto		No Apto		No Presentados		
	Hombres	Mujeres	Hombres	Mujeres	Hombres	Mujeres	
Artes	53	116	3	3	5	6	186
Ciencias de la Salud	8	14	0	4	18	74	118
Ciencias Sociales	3	15	3	3	9	22	55
Científico-Técnica	16	4	7	0	14	10	51
Ciencia y Tecnología	888	967	18	20	2	5	1.900
Humanidades	4	2	1	5	5	20	37
TOTALES	972	1.118	32	35	53	137	2.347

Resultados de la PAU por opción y sexo (Septiembre 2009 y 2010) 9

Año 2009

Opción	Nº Estudiantes						TOTAL
	Apto		No Apto		No Presentados		
	Hombres	Mujeres	Hombres	Mujeres	Hombres	Mujeres	
Artes	13	28	2	2	0	2	47
Ciencias de la Salud	66	131	10	31	3	15	256
Ciencias Sociales	101	137	9	45	3	14	309
Científico-Técnica	116	45	38	9	8	2	218
Humanidades	52	88	14	17	5	1	177
TOTALES	348	429	73	104	19	34	1.007

Año 2010

Opción	Nº Estudiantes						TOTAL
	Apto		No Apto		No Presentados		
	Hombres	Mujeres	Hombres	Mujeres	Hombres	Mujeres	
Artes	20	31	7	7	1	3	69
Biosanitaria	0	0	0	1	0	1	2
Ciencias de la Salud	3	1	0	2	4	10	20
Ciencias Sociales	2	1	3	1	3	6	16
Científico-Técnica	5	1	0	0	6	0	12
Ciencia y Tecnología	185	105	29	28	13	36	396
Humanidades	6	2	0	3	3	3	17
Humanística-Lingüística	0	0	0	0	0	1	1
TOTALES	221	141	39	42	30	60	533

1 DOCENCIA Y ESTUDIANTES

1 Prematrícula del curso

10 Demanda de áreas temáticas en 1ª opción por opción de PAU

Rama	Rama Temática					TOTAL
	Ciencias de la Salud	Ciencias	Ciencias Sociales y Jurídicas	Arquitectura e Ingenierías	Artes y Humanidades	
Prueba de Acceso a la Universidad						
Artes	6	1	120	22	10	159
Biosanitaria	236	3	86	5	4	334
Ciencias de la Salud	1.548	48	428	144	39	2.207
Ciencias Sociales	51	0	1.596	45	90	1.782
Científico-Técnica	48	6	288	945	28	1.315
Científico-Tecnológico	37	1	151	75	1	265
Humanidades	21	1	661	18	185	886
Humanística-Lingüística	10	0	134	2	6	152
REM -Ciencias Naturaleza	0	0	2	0	0	2
REM -Ciencias Sociales	0	0	1	0	0	1
REM -Lingüística	0	0	1	0	0	1
Sin Datos	266	6	724	233	54	1.283
TOTALES	2.223	66	4.192	1.489	417	8.387

REM: Reforma de las Enseñanzas Medias

Demanda de áreas temáticas en 1ª opción por opción de FP 11

Familia Profesional	Rama					TOTAL
	Ciencias de la Salud	Ciencias	Ciencias Sociales y Jurídicas	Ingeniería y Arquitectura	Arte y Humanidades	
Actividades Agrarias						
Gestión y Organiz. de Empresas Agropecuarias	17	0	0	0	0	17
Actividades Físicas y Deportivas						0
Animación de Actividades, Físicas y Deportivas	15	0	70	0	0	85
Actividades Marítimo Pesqueras						0
Electricidad naval	0	0	0	1	0	1
Navegación de Cabotaje	1	0	0	0	0	1
Administración						0
Administrativa	0	0	59	0	0	59
Administración de Empresas	0	0	7	0	0	7
Administración y Finanzas	1	0	193	0	0	194
Biblioteconomía, Archivística y Documentación	0	0	1	0	0	1
Contabilidad	0	0	10	0	0	10
Secretariado	0	0	16	0	0	16
Artes						0
Artes Aplicadas a la Escultura	0	0	2	1	0	3
Bisutería artística	0	0	2	0	0	2
Comercio y Marketing						0
Comercial	0	0	1	0	0	1
Comercio exterior y transportes	0	0	2	0	0	2
Comercio Internacional	0	0	18	0	0	18
Gestión Comercial y Márketing	0	0	34	0	1	35
Gestión del Transporte	0	0	9	0	0	9
Marketing	0	0	3	0	0	3
Relaciones Públicas	0	0	1	0	0	1
Servicios al Consumidor	0	0	2	0	0	2
Diseño de Interiores						0
Arquitectura Efímera	0	0	0	2	0	2
Diseño de interiores	0	0	1	0	0	1
Proyectos y Dirección de Obras de Decoración	0	0	0	4	0	4
Diseño Gráfico						0
Fotografía artística	0	0	3	0	0	3
Gráfica Publicitaria	0	0	8	0	0	8
Diseño Industrial						0
Modelismo y Maquetismo	0	0	0	2	0	2

Continúa en la página siguiente >>

1 DOCENCIA Y ESTUDIANTES

1 Prematrícula del curso

11 Demanda de áreas temáticas en 1ª opción por opción de FP (cont.)

Familia Profesional	Área Temática					TOTAL
	Ciencias de la Salud	Ciencias	Ciencias Sociales y Jurídicas	Ingeniería y Arquitectura	Arte y Humanidades	
Edificación y Obra Civil						
Construcción de edificios (maestros de obra)	0	0	0	1	0	1
Construcciones metálicas	0	0	0	1	0	1
Desarrollo de Proyectos Urbanísticos y Op. Topográficas	0	0	0	5	0	5
Desarrollo y Aplicación de Proyectos de Construcción	0	0	1	11	1	13
Delineación artística	0	0	1	0	0	1
Delineación Industrial	0	0	0	1	0	1
Edificios y Obras	0	0	0	2	0	2
Realización y Planes de Obra	0	0	0	2	0	2
Electricidad y Electrónica						
Desarrollo de Productos Electrónicos	0	0	0	5	0	5
Electrónica de comunicaciones	0	0	0	4	0	4
Electrónica Industrial	0	0	0	2	0	2
Instalaciones y Líneas Eléctricas	0	0	2	7	0	9
Sistemas automáticos y programables	0	0	0	1	0	1
Sistemas de regulación y control automáticos	0	0	0	1	0	1
Hostelería y Turismo						
Agencia de Viajes	0	0	12	0	0	12
Alojamiento	0	0	6	0	1	7
Animación Turística	0	0	10	0	0	10
Hostería	0	0	1	0	0	1
Información y Comercialización Turísticas	0	0	9	0	0	9
Restauración	0	0	4	0	0	4
Informática						
Administración de Sistemas Informáticos	0	0	10	7	0	17
Análisis y Procesos Básicos	6	0	0	0	0	6
Desarrollo de Aplicaciones Informáticas	0	0	11	3	0	14
Informática de Gestión	0	0	7	0	0	7
Informática Empresarial	0	0	4	0	0	4
Programador informático de gestión	0	0	1	1	0	2
Industrias Alimentarias						
Industrias Alimentarias	10	0	0	0	0	10
Imagen Personal						
Estética	12	0	0	0	0	12
Imagen y Sonido						
Producción de Audiovisuales, radio y espectáculos	0	0	1	0	0	1
Mantenimiento de Vehículos Autopropulsados						
Automoción	0	0	0	2	0	2
Desarrollo de Proyectos Mecánicos	0	0	0	1	0	1
Mecánica y Electricidad del Automóvil	0	0	0	1	0	1

Continúa en la página siguiente >>

Demanda de áreas temáticas en 1ª opción por opción de FP (cont.) 11

Familia Profesional	Área Temática					TOTAL
	Ciencias de la Salud	Ciencias	Ciencias Sociales y Jurídicas	Ingeniería y arquitectura	Artes y Humanidades	
Madera y Mueble						
Mobiliario	0	0	1	1	0	2
Mantenimiento y Servicios a la Producción						
Mantenimiento de máquinas y equip de construcción	0	0	0	1	0	1
Mantenim y montaje de instal. de edificio y proces	0	0	0	1	0	1
Mantenimiento de equipo industrial	0	0	0	1	0	1
Prevención de riesgos profesionales	0	0	1	0	0	1
Química						
Análisis y Control	0	0	4	1	0	5
Laboratorio	167	0	14	0	0	181
Química Ambiental	11	0	1	0	0	12
Sanidad						
Anatomía Patológica y Citológica	30	0	1	0	0	31
Audioprótesis	1	0	0	0	0	1
Dietética	46	0	2	0	1	49
Dietética y Nutrición	9	0	2	0	0	11
Documentación sanitaria	16	0	3	0	0	19
Higiene Bucodental	31	0	5	0	0	36
Higienista Dental	6	0	2	0	0	8
Imagen para el Diagnóstico	37	0	3	0	0	40
Prótesis Dental	13	0	1	0	0	14
Radiodiagnóstico	17	0	2	0	0	19
Radioterapia	9	0	0	0	0	9
Salud Ambiental	25	3	3	0	0	31
Servicios Socioculturales y a la Comunidad						
Adaptación Social	1	0	2	0	0	3
Animación Sociocultural	13	0	51	0	0	64
Educador de Disminuidos Psíquicos	11	0	4	0	0	15
Educador Infantil	2	0	6	0	0	8
Interpretación de la lengua de signos	1	0	2	0	0	3
Educación Infantil	6	0	107	0	0	113
Jardín de Infancia	24	0	12	0	0	36
Textil, Confección y Piel						
Modelismo de Indumentaria	0	0	2	0	2	4
Vidrio y Cerámica						
Cerámica Artística	0	0	1	0	0	1
TOTALES	538	3	754	73	6	1.374

1 DOCENCIA Y ESTUDIANTES

1 Prematrícula del curso

12 Estudiantes mayores de 25 años por área temática

Rama Temática		Nº Estudiantes 08/09							
	Apto				No Apto				
	Hombres	Mujeres	TOTAL	%	Hombres	Mujeres	TOTAL	%	
Ciencias y Ciencias de la Salud	20	35	55	14.91	19	34	53	30.46	
Ciencias Sociales y Jurídicas	65	46	111	30.08	20	23	43	24.71	
Ingeniería y Arquitectura	8	4	12	3.25	9	1	10	5.75	
Arte y Humanidades	110	81	191	51.76	37	31	68	39.08	
TOTALES	203	166	369	100	85	89	174	100	

Rama Temática		Nº Estudiantes 09/10							
	Apto				No Apto				
	Hombres	Mujeres	TOTAL	%	Hombres	Mujeres	TOTAL	%	
Ciencias y Ciencias de la Salud	30	69	99	21.15	21	66	87	28.52	
Ciencias Sociales y Jurídicas	84	96	180	38.46	50	52	102	33.44	
Ingeniería y Arquitectura	12	1	13	2.78	10	1	11	3.61	
Arte y Humanidades	80	96	176	37.61	49	56	105	34.43	
TOTALES	206	262	468	100	130	175	305	100	

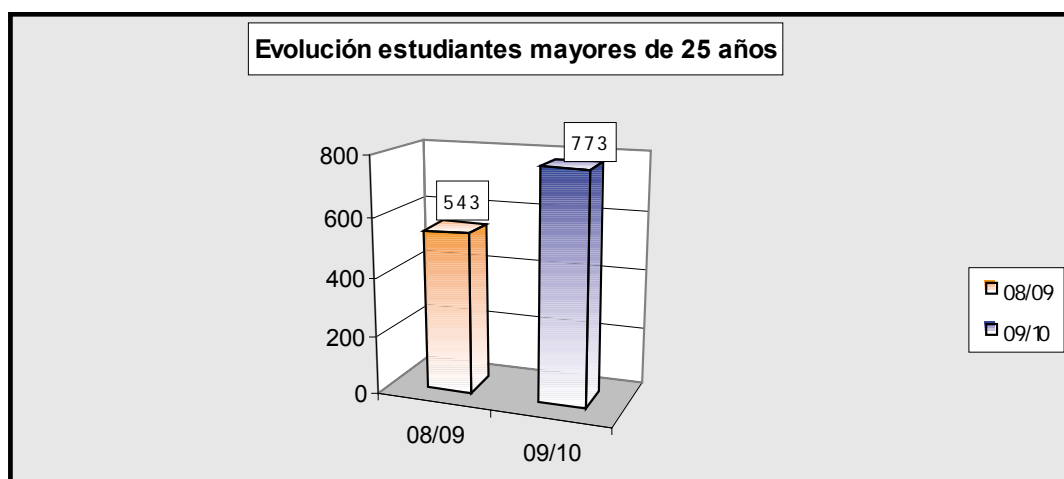

Distribución de estudiantes por tipología del ciclo de estudios 1

Ciclo	Estudiantes	
	Nº Estudiantes	%
Ciclo Corto	10.513	46.88
Ciclo Largo	11.214	50.00
Segundo Ciclo	699	3.12
TOTALES	22.426	100

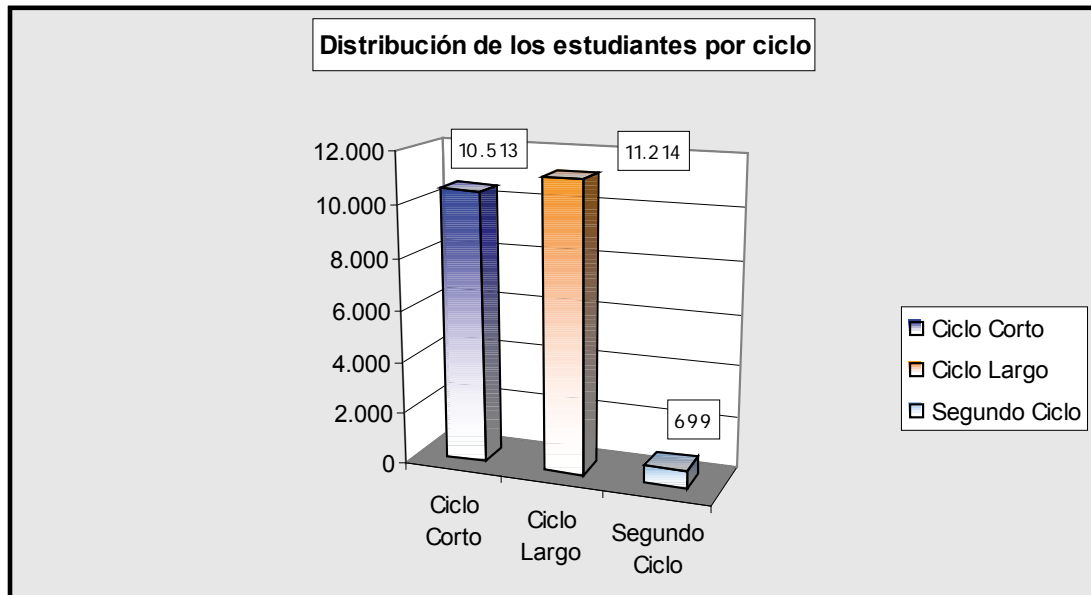

1 DOCENCIA Y ESTUDIANTES

2 Estudiantes de 1^{er} y 2^o ciclo

2 Estudiantes en titulaciones de ciclo largo y 2^o ciclo

Centro	Titulación	Estudiantes	
		Nº Estudiantes	%
Rama de Ciencias y Rama de Ciencias de la Salud		1.536	12.89
Facultad de Ciencias de la Salud	Licenciado en Medicina	662	5.56
Facultad de Ciencias del Mar	Licenciado en Ciencias del Mar	351	2.95
Facultad de Veterinaria	Licenciado en Veterinaria	523	4.39
Rama de Ciencias Sociales y Jurídicas		5.754	48.30
Estructura Teleformación ULPGC	Licenciado en Psicopedagogía (No Presencial)	298	2.50
Facultad de Ciencias de la Actividad Física y el Deporte	Grado en Ciencias de la Actividad Física y del Deporte	104	0.87
	Licenciado en Ciencias de la Actividad Física y del Deporte	621	5.21
Facultad de Ciencias Económicas y Empresariales	Licenciado en Administración y Dirección de Empresas	1.581	13.27
	Licenciado en Economía	494	4.15
Facultad de Ciencias Jurídicas	Licenciado en Derecho	2.386	20.03
Facultad de Formación del Profesorado	Licenciado en Psicopedagogía	240	2.01
Facultad de Geografía e Historia	Grado en Geografía y Ordenación del Territorio	30	0.25
Rama de Ingeniería y Arquitectura		2.749	23.08
Escuela Técnica Superior de Arquitectura	Arquitecto	1.137	9.54
Escuela Técnica Superior de Ingeniería Industrial	Ingeniero de Organización Industrial (2º Ciclo)	125	1.05
	Ingeniero en Automática y Electrónica Industrial (2º Ciclo)	21	0.18
	Ingeniero Industrial	663	5.57
	Ingeniero Químico	200	1.68
Escuela Técnica Superior de Ingenieros de Telecomunicación	Ingeniero de Telecomunicación	270	2.27
	Ingeniero en Electrónica (2º Ciclo)	15	0.13
Facultad de Informática	Ingeniero en Informática	318	2.67
Rama de Arte y Humanidades		1.874	15.73
Facultad de Filología	Licenciado en Filología Hispánica	311	2.61
	Licenciado en Filología Inglesa	333	2.80
Facultad de Geografía e Historia	Grado en Historia	74	0.62
	Licenciado en Geografía	87	0.73
	Licenciado en Historia	226	1.90
Facultad de Traducción e Interpretación	Grado en Traducción e Interpretación: Inglés-Alemán	70	0.59
	Grado en Traducción e Interpretación: Inglés-Francés	66	0.55
	Licenciado en Traducción e Interpretación: Alemán	62	0.52
	Licenciado en Traducción e Interpretación: Francés	63	0.53
	Licenciado en Traducción e Interpretación: Inglés	582	4.89
TOTALES		11.913	100

Centro	Titulación	Estudiantes	
		Nº Estudiantes	%
Rama de Ciencias y Rama de Ciencias de la Salud		782	7.44
Facultad de Ciencias de La Salud	Diplomado en Enfermería	446	57.03
	Diplomado en Enfermería (Fuerteventura)	57	12.78
	Diplomado en Enfermería (Lanzarote)	135	17.26
	Diplomado en Fisioterapia	144	18.41
Rama de Ciencias Sociales y Jurídicas		6.074	57.78
Escuela Universitaria Adscrita de Turismo de Lanzarote	Diplomado en Turismo (Lanzarote)	243	4.00
Estructura Teleformación ULPGC	Diplomado en Relaciones Laborales (No Presencial)	323	5.32
	Diplomatura en Trabajo Social (No Presencial)	284	4.68
	Diplomado en Turismo (No Presencial)	108	1.78
	Maestro, especialidad Educación Primaria (No Presencial)	510	8.40
	Título propio de Grado en Seguridad y Emergencia	225	3.70
Facultad de Ciencias Económicas y Empresariales	Diplomado en Ciencias Empresariales	1096	18.04
	Diplomado en Turismo	540	8.89
Facultad de Ciencias Jurídicas	Diplomado en Relaciones Laborales	583	9.60
	Diplomado en Trabajo Social	418	6.88
Facultad de Formación del Profesorado	Diplomado en Educación Social	191	3.14
	Maestro, especialidad Audición y Lenguaje	182	3.00
	Maestro, especialidad Educación Especial	203	3.34
	Maestro, especialidad Educación Física	273	4.49
	Maestro, especialidad Educación Infantil	222	3.65
	Maestro, especialidad Educación Musical	219	3.61
	Maestro, especialidad Educación Primaria	232	3.82
	Maestro, especialidad Lengua Extranjera	222	3.65

Continúa en la página siguiente >>

1 DOCENCIA Y ESTUDIANTES

2 Estudiantes de 1^{er} y 2^o ciclo

3 Estudiantes en titulaciones de ciclo corto (cont.)

Centro	Titulación	Estudiantes	
		Nº Estudiantes	%
Rama de Ingeniería y Arquitectura		3.657	34.79
Escuela Universitaria de Ingeniería Técnica de Telecomunicación	Ingeniero Técnico de Telecomunicación, especialidad en Sistemas de Telecomunicación	108	2.95
	Ingeniero Técnico de Telecomunicación, especialidad en Sistemas Electrónicos	79	2.16
	Ingeniero Técnico de Telecomunicación, especialidad en Sonido e Imagen	194	5.30
	Ingeniero Técnico de Telecomunicación, especialidad en Telemática	110	3.01
Escuela Universitaria Informática	Ingeniero Técnico en Informática de Gestión	223	6.10
	Ingeniero Técnico en Informática de Sistemas	343	9.38
Escuela Universitaria Politécnica	Ingeniero Técnico de Obras Públicas, especialidad en Construcciones Civiles	605	16.54
	Ingeniero Técnico de Obras Públicas, especialidad en Hidrología	49	1.34
	Ingeniero Técnico de Obras Públicas, especialidad en Transportes y Servicios Urbanos	123	3.36
	Ingeniero Técnico en Diseño Industrial	411	11.24
	Ingeniero Técnico en Topografía	107	2.93
	Ingeniero Técnico Industrial, especialidad en Electricidad	245	6.70
	Ingeniero Técnico Industrial, especialidad en Electrónica Industrial	230	6.29
	Ingeniero Técnico Industrial, especialidad en Mecánica	515	14.08
	Ingeniero Técnico Industrial, especialidad en Química Industrial	234	6.40
	Ingeniero Técnico Naval, especialidad en Estructuras Marinas	38	1.04
	Ingeniero Técnico Naval, especialidad en Propulsión y Servicios del Buque	43	1.18
TOTALES		10.513	100

Centro	Titulación	Estudiantes	
		Nº Estudiantes	%
Rama de Ciencias y Rama de Ciencias de la Salud		2.318	10.34
Facultad de Ciencias de la Salud	Diplomado en Enfermería	446	1.99
	Diplomado en Enfermería (Fuerteventura)	57	0.25
	Diplomado en Enfermería (Lanzarote)	135	0.60
	Diplomado en Fisioterapia	144	0.64
	Licenciado en Medicina	662	2.95
Facultad de Ciencias del Mar	Licenciado en Ciencias del Mar	351	1.57
Facultad de Veterinaria	Licenciado en Veterinaria	523	2.33
Rama de Ciencias Sociales y Jurídicas		11.828	52.74
Escuela Universitaria Adscrita de Turismo de Lanzarote	Diplomado en Turismo (Lanzarote)	243	1.08
Estructura Teleformación ULPGC	Diplomado en Relaciones Laborales (No Presencial)	323	1.44
	Diplomatura en Trabajo Social (No Presencial)	284	1.27
	Diplomatura en Turismo (No Presencial)	108	0.48
	Licenciado en Psicopedagogía Campus Virtual	298	1.33
	Maestro, especialidad Educación Primaria (No Presencial)	510	2.27
	Título Propio de Grado en Seguridad y Emergencias	225	1.00
Facultad de Ciencias de la Actividad Física y el Deporte	Grado en Ciencias de la Actividad Física y del Deporte	104	0.46
	Licenciado en Ciencias de la Actividad Física y del Deporte	621	2.77
Facultad de Ciencias Económicas y Empresariales	Diplomado en Ciencias Empresariales	1096	4.89
	Diplomado en Turismo	540	2.41
	Licenciado en Administración y Dirección de Empresas	1581	7.05
	Licenciado en Economía	494	2.20
Facultad de Ciencias Jurídicas	Diplomado en Relaciones Laborales	583	2.60
	Diplomado en Trabajo Social	418	1.86
	Licenciado en Derecho	2386	10.64
Facultad de Formación del Profesorado	Diplomado en Educación Social	191	0.85
	Licenciado en Psicopedagogía (2º Ciclo)	240	1.07
	Maestro, especialidad Audición y Lenguaje	182	0.81
	Maestro, especialidad Educación Especial	203	0.91
	Maestro, especialidad Educación Física	273	1.22
	Maestro, especialidad Educación Infantil	222	0.99
	Maestro, especialidad Educación Musical	219	0.98
	Maestro, especialidad Educación Primaria	232	1.03
	Maestro, especialidad Lengua Extranjera	222	0.99
Facultad de Geografía e Historia	Grado en Geografía y Ordenación del Territorio	30	0.13

Continúa en la página siguiente >>

1 DOCENCIA Y ESTUDIANTES

2 Estudiantes de 1^{er} y 2^o ciclo

4 Estudiantes por titulaciones (cont.)

Centro	Titulación	Estudiantes	
		Nº Estudiantes	%
Rama de Ingeniería y Arquitectura		6.406	28.57
Escuela Técnica Superior de Arquitectura	Arquitecto	1137	5.07
Escuela Técnica Superior de Ingeniería Industrial	Ingeniero de Organización Industrial (2º Ciclo)	125	0.56
	Ingeniero en Automática y Electrónica Industrial (2º ciclo)	21	0.09
	Ingeniero Industrial	663	2.96
	Ingeniero Químico	200	0.89
Escuela Técnica Superior de Ingenieros de Telecomunicación	Ingeniero de Telecomunicación	270	1.20
	Ingeniero en Electrónica (2º Ciclo)	15	0.07
Escuela Universitaria de Ingeniería Técnica de Telecomunicación	Ingeniero Técnico de Telecomunicación, especialidad en Sistemas de Telecomunicación	108	0.48
	Ingeniero Técnico de Telecomunicación, especialidad en Sistemas Electrónicos	79	0.35
	Ingeniero Técnico de Telecomunicación, especialidad en Sonido e Imagen	194	0.87
	Ingeniero Técnico de Telecomunicación, especialidad en Telemática	110	0.49
Escuela Universitaria Informática	Ingeniero Técnico en Informática de Gestión	223	0.99
	Ingeniero Técnico en Informática de Sistemas	343	1.53
Escuela Universitaria Politécnica	Ingeniero Técnico de Obras Públicas, especialidad en Construcciones Civiles	605	2.70
	Ingeniero Técnico de Obras Públicas, especialidad en Hidrología	49	0.22
	Ingeniero Técnico de Obras Públicas, especialidad en Transportes y Servicios Urbanos	123	0.55
	Ingeniero Técnico en Diseño Industrial	411	1.83
	Ingeniero Técnico en Topografía	107	0.48
	Ingeniero Técnico Industrial, especialidad en Electricidad	245	1.09
	Ingeniero Técnico Industrial, especialidad en Electrónica Industrial	230	1.03
	Ingeniero Técnico Industrial, especialidad en Mecánica	515	2.30
	Ingeniero Técnico Industrial, especialidad en Química Industrial	234	1.04
	Ingeniero Técnico Naval, especialidad en Estructuras Marinas	38	0.17
	Ingeniero Técnico Naval, especialidad en Propulsión y Servicios del Buque	43	0.19
	Facultad de Informática	Ingeniero en Informática	318

Continúa en la página siguiente >>

Centro	Titulación	Estudiantes	
		Nº Estudiantes	%
Rama de Arte y Humanidades		1.874	8.36
Facultad de Filología	Licenciado en Filología Hispánica	311	1.39
	Licenciado en Filología Inglesa	333	1.48
Facultad de Geografía e Historia	Grado en Historia	74	0.33
	Licenciado en Geografía	87	0.39
	Licenciado en Historia	226	1.01
Facultad de Traducción e Interpretación	Grado en Traducción e Interpretación: Inglés-Alemán	70	0.31
	Grado en Traducción e Interpretación: Inglés-Francés	66	0.29
	Licenciado en Traducción e Interpretación: Alemán	62	0.28
	Licenciado en Traducción e Interpretación: Francés	63	0.28
	Licenciado en Traducción e Interpretación: Inglés	582	2.60
TOTALES		22.426	100

1 DOCENCIA Y ESTUDIANTES

2 Estudiantes de 1^{er} y 2^o ciclo

5 Estudiantes en titulaciones de ciclo largo y 2^o ciclo por curso

Centro	Titulación	Datos									
		CP	ALC	1º	2º	3º	4º	5º	6º	TOTAL	%
Rama de Ciencias y Rama de Ciencias de la Salud		0	122	340	158	217	253	339	107	1.536	12.89
Facultad de Ciencias de la Salud	Licenciado en Medicina	0	63	152	54	97	72	117	107	662	5.56
Facultad de Ciencias del Mar	Licenciado en Ciencias del Mar	0	28	100	39	26	86	72	0	351	2.95
Facultad de Veterinaria	Licenciado en Veterinaria	0	31	88	65	94	95	150	0	523	4.39
Rama de Ciencias Sociales y Jurídicas		26	216	1.147	902	980	1.260	1.223	0	5.754	48.30
Estructura Teleformación ULPGC	Licenciado en Psicopedagogía (No Presencial)	6	3	0	0	0	122	167	0	298	2.50
	Grado en Ciencias de la Actividad Física y del Deporte	0	0	104	0	0	0	0	0	104	0.87
Facultad de Ciencias de la Actividad Física y el Deporte	Licenciado en Ciencias de la Actividad Física y del Deporte	1	48	3	75	96	98	300	0	621	5.21
Facultad de Ciencias Económicas y Empresariales	Licenciado en Administración y Dirección de Empresas	13	93	293	294	433	455	0	0	1.581	13.27
	Licenciado en Economía	0	36	146	76	62	174	0	0	494	4.15
Facultad de Ciencias Jurídicas	Licenciado en Derecho	0	26	572	457	389	311	631	0	2.386	20.03
Facultad de Formación del Profesorado	Licenciado en Psicopedagogía	6	9	0	0	0	100	125	0	240	2.01
Facultad de Geografía e Historia	Grado en Geografía y Ordenación del Territorio	0	1	29	0	0	0	0	0	30	0.25
Rama de Ingeniería y Arquitectura		10	220	488	357	293	467	914	0	2.749	23.08
Escuela Técnica Superior de Arquitectura	Arquitecto	0	78	183	167	159	163	387	0	1.137	9.54
Escuela Técnica Superior de Ingeniería Industrial	Ingeniero de Organización Industrial (2º Ciclo)	9	14	0	0	0	44	58	0	125	1.05
	Ingeniero en Automática y Electrónica Industrial (2º Ciclo)	0	4	0	0	0	7	10	0	21	0.18
	Ingeniero Industrial	1	45	137	90	69	146	175	0	663	5.57
	Ingeniero Químico	0	17	63	40	20	21	39	0	200	1.68
Escuela Técnica Superior de Ingenieros de Telecomunicación	Ingeniero de Telecomunicación	0	21	48	26	30	31	114	0	270	2.27
	Ingeniero en Electrónica (2º Ciclo)	0	3	0	0	0	0	12	0	15	0.13
Facultad de Informática	Ingeniero en Informática	0	38	57	34	15	55	119	0	318	2.67
Rama de Arte y Humanidades		1	176	411	287	322	563	113	1	1.874	15.73
Facultad de Filología	Licenciado en Filología Hispánica	0	37	77	55	36	106	0	0	311	2.61
	Licenciado en Filología Inglesa	1	16	117	50	53	96	0	0	333	2.80
Facultad de Geografía e Historia	Grado en Historia	0	0	74	0	0	0	0	0	74	0.62
	Licenciado en Geografía	0	7	0	10	17	25	28	0	87	0.73
	Licenciado en Historia	0	32	3	39	25	42	85	0	226	1.90
Facultad de Traducción e Interpretación	Grado en Traducción e Interpretación: Inglés-Alemán	0	1	69	0	0	0	0	0	70	0.59
	Grado en Traducción e Interpretación: Inglés-Francés	0	1	65	0	0	0	0	0	66	0.55
	Licenciado en Traducción e Interpretación: Alemán	0	6	1	11	12	31	0	1	62	0.52
	Licenciado en Traducción e Interpretación: Francés	0	8	1	9	21	24	0	0	63	0.53
	Licenciado en Traducción e Interpretación: Inglés	0	68	4	113	158	239	0	0	582	4.89
TOTALES		37	734	2.386	1.704	1.812	2.543	2.589	108	11.913	100

Centro	Titulación	Datos					
		ALC	1	2	3	TOTAL	%
Rama de Ciencias y Rama de Ciencias de la Salud		19	327	142	294	782	7.44
Facultad de Ciencias de la Salud	Diplomado en Enfermería	13	157	55	221	446	4.24
	Diplomado en Enfermería (Fuerteventura)	0	57	0	0	57	0.54
	Diplomado en Enfermería (Lanzarote)	0	56	37	42	135	1.28
	Diplomado en Fisioterapia	6	57	50	31	144	1.37
Rama de Ciencias Sociales y Jurídicas		139	1.969	1.434	2.532	6.074	57.78
Escuela Universitaria Adscrita de Turismo de Lanzarote	Diplomado en Turismo (Lanzarote)	2	44	52	145	243	2.31
Estructura Teleformación ULPGC	Diplomado en Relaciones Laborales (No Presencial)	0	157	67	99	323	3.07
	Diplomado en Trabajo Social (No Presencial)	6	131	68	79	284	2.70
	Diplomado en Turismo (No Presencial)	0	47	37	24	108	1.03
	Maestro, especialidad Educación Primaria (No Presencial)	3	258	81	168	510	4.85
	Título Propio de Grado en Seguridad y Emergencias	0	76	47	102	225	2.14
Facultad de Ciencias Económicas y Empresariales	Diplomado en Ciencias Empresariales	0	292	281	523	1.096	10.43
	Diplomado en Turismo	62	100	110	268	540	5.14
Facultad de Ciencias Jurídicas	Diplomado en Relaciones Laborales	13	151	126	293	583	5.55
	Diplomado en Trabajo Social	13	113	109	183	418	3.98
Facultad de Formación del Profesorado	Diplomado en Educación Social	12	53	20	106	191	1.82
	Maestro, especialidad Audición y Lenguaje	3	71	50	58	182	1.73
	Maestro, especialidad Educación Especial	1	66	64	72	203	1.93
	Maestro, especialidad Educación Física	10	97	79	87	273	2.60
	Maestro, especialidad Educación Infantil	8	80	71	63	222	2.11
	Maestro, especialidad Educación Musical	3	87	47	82	219	2.08
	Maestro, especialidad Educación Primaria	1	77	59	95	232	2.21
	Maestro, especialidad Lengua Extranjera	2	69	66	85	222	2.11

Continúa en la página siguiente >>

1 DOCENCIA Y ESTUDIANTES

2 Estudiantes de 1^{er} y 2^o ciclo

6 Estudiantes en titulaciones de ciclo corto por curso (cont.)

Titulación		Datos					
		ALC	1	2	3	TOTAL	%
Rama de Ingeniería y Arquitectura		129	828	930	1.770	3.657	34.79
Escuela Universitaria de Ingeniería Técnica de Telecomunicación	Ingeniero Técnico de Telecomunicación, especialidad en Sistemas de Telecomunicación	1	19	16	72	108	1.03
	Ingeniero Técnico de Telecomunicación, especialidad en Sistemas Electrónicos	2	16	13	48	79	0.75
	Ingeniero Técnico de Telecomunicación, especialidad en Sonido e Imagen	5	45	43	101	194	1.85
	Ingeniero Técnico de Telecomunicación, especialidad en Telemática	2	18	17	73	110	1.05
Escuela Universitaria Informática	Ingeniero Técnico en Informática de Gestión	9	48	78	88	223	2.12
	Ingeniero Técnico en Informática de Sistemas	18	58	109	158	343	3.26
Escuela Universitaria Politécnica	Ingeniero Técnico de Obras Públicas, especialidad en Construcciones Civiles	21	138	140	306	605	5.75
	Ingeniero Técnico de Obras Públicas, especialidad en Hidrología	3	11	9	26	49	0.47
	Ingeniero Técnico de Obras Públicas, especialidad en Transportes y Servicios Urbanos	4	23	23	73	123	1.17
	Ingeniero Técnico en Diseño Industrial	13	113	153	132	411	3.91
	Ingeniero Técnico en Topografía	8	18	32	49	107	1.02
	Ingeniero Técnico Industrial, especialidad en Electricidad	8	72	85	80	245	2.33
	Ingeniero Técnico Industrial, especialidad en Electrónica Industrial	8	45	32	145	230	2.19
	Ingeniero Técnico Industrial, especialidad en Mecánica	15	123	114	263	515	4.90
	Ingeniero Técnico Industrial, especialidad en Química Industrial	6	54	46	128	234	2.23
	Ingeniero Técnico Naval, especialidad en Estructuras Marinas	1	12	15	10	38	0.36
Ingeniero Técnico Naval, especialidad en Propulsión y Servicios del Buque	5	15	5	18	43	0.41	
TOTALES		287	3.124	2.506	4.596	10.513	100

ALC: Asignaturas de libre configuración

Curso	Nº Estudiantes			TOTAL
	Ciclo Corto	Ciclo Largo	2º Ciclo	
Primero	3.124	2.386	0	5.510
Segundo	2.506	1.704	0	4.210
Tercero	4.596	1.812	0	6.408
Cuarto	0	2.270	273	2.543
Quinto	0	2.217	372	2.589
Sexto	0	108	0	108
Asignaturas de Libre Configuración	287	701	33	1.021
Curso Puente	0	16	21	37
TOTALES	10.513	11.214	699	22.426

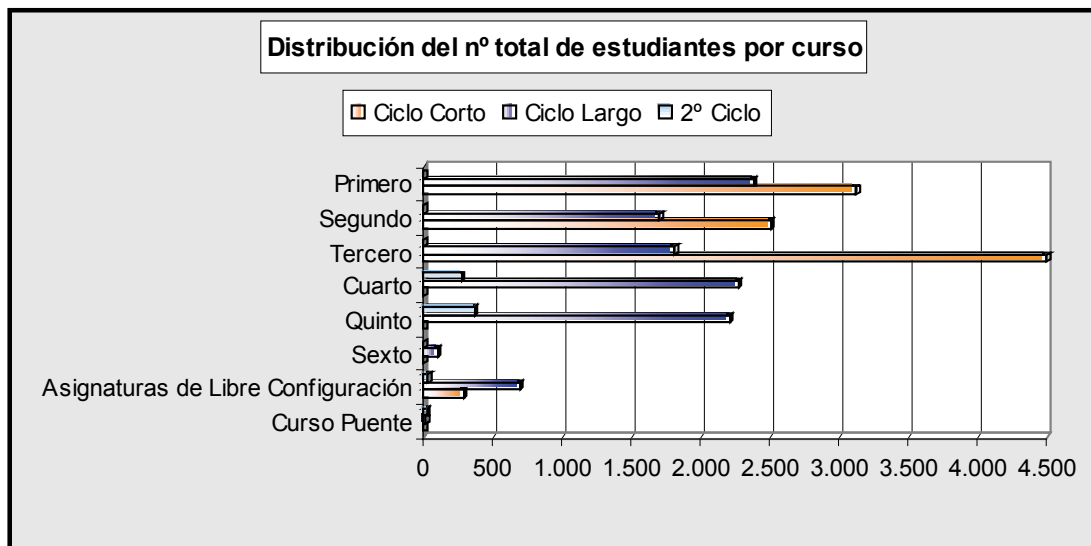

1 DOCENCIA Y ESTUDIANTES

2 Estudiantes de 1^{er} y 2^o ciclo

8 Estudiantes de nuevo ingreso en 1^{er} curso por colectivo y titulación

Centro	Titulación	Colectivo						TOTAL
		Acceso a 2º Ciclo	COULOGSE	Extranjeros Nuevo Ingreso	FP/CFGS	> 25 años	Titulados	
Rama de Ciencias y Rama de Ciencias de la Salud		0	406	7	111	16	10	550
Facultad de Ciencias de la Salud	Diplomado en Enfermería	0	92	3	39	5	3	142
	Diplomado en Enfermería (Fuerteventura)	0	23	0	16	1	1	41
	Diplomado en Enfermería (Lanzarote)	0	22	0	18	2	0	42
	Diplomado en Fisioterapia	0	23	0	14	1	1	39
	Licenciado en Medicina	0	121	3	14	5	2	145
Facultad de Ciencias del Mar	Licenciado en Ciencias del Mar	0	66	0	1	0	2	69
Facultad de Veterinaria	Licenciado en Veterinaria	0	59	1	9	2	1	72
Rama de Ciencias Sociales y Jurídicas		166	1.825	3	372	98	34	2.498
Escuela Universitaria Adscrita de Turismo de Lanzarote	Diplomado en Turismo (Lanzarote)	0	35	0	2	2	0	39
Estructura Teleformación ULPGC	Diplomado en Relaciones Laborales (No Presencial)	0	56	0	27	10	2	95
	Diplomatura en Trabajo Social (No Presencial)	0	51	0	36	11	0	98
	Diplomatura en Turismo (No Presencial)	0	24	0	2	5	0	31
	Licenciado en Psicopedagogía (No Presencial)	90	0	0	0	0	0	90
	Maestro, especialidad Educación Primaria (No Presencial)	0	150	0	51	6	5	212
Facultad de Ciencias de la Actividad Física y el Deporte	Grado en Ciencias de la Actividad Física y del Deporte	0	88	0	11	0	0	99
Facultad de Ciencias Económicas y Empresariales	Diplomado en Ciencias Empresariales	0	165	1	14	3	1	184
	Diplomado en Turismo	0	67	0	23	2	0	92
	Licenciado en Administración y Dirección de Empresas	0	198	1	10	1	1	211
	Licenciado en Economía	0	105	0	1	0	0	106
Facultad de Ciencias Jurídicas	Diplomado en Relaciones Laborales	0	82	0	36	3	0	121
	Diplomado en Trabajo Social	0	73	0	24	3	0	100
	Licenciado en Derecho	0	399	0	10	37	18	464
Facultad de Formación del Profesorado	Diplomado en Educación Social	0	31	0	16	2	0	49
	Licenciado en Psicopedagogía (2º Ciclo)	76	0	0	0	0	0	76
	Maestro, especialidad Audición y Lenguaje	0	33	0	16	1	1	51
	Maestro, especialidad Educación Especial	0	38	0	15	1	3	57
	Maestro, especialidad Educación Física	0	44	0	15	2	1	62
	Maestro, especialidad Educación Infantil	0	41	1	16	1	1	60
	Maestro, especialidad Educación Musical	0	41	0	15	2	0	58
	Maestro, especialidad Educación Primaria	0	43	0	13	2	0	58
	Maestro, especialidad Lengua Extranjera	0	40	0	15	2	1	58
	Facultad de Geografía e Historia	Grado en Geografía y Ordenación del Territorio	0	21	0	4	2	0

Continúa en la página siguiente >>

Estudiantes de nuevo ingreso en 1^{er} curso por colectivo y titulación 8
(cont.)

Centro	Titulación	Colectivo						TOTAL
		Acceso a 2º Ciclo	COULOGSE	Extranjeros Nuevo Ingreso	FP/CFGS	> 25 años	Titulados	
Rama de Ingeniería y Arquitectura		52	938	2	64	11	27	1.094
Escuela Técnica Superior de Arquitectura	Arquitecto	0	139	2	5	1	2	149
Escuela Técnica Superior de Ingeniería Industrial	Ingeniero de Organización Industrial (2º Ciclo)	40	0	0	0	0	0	40
	Ingeniero en Automática y Electrónica Industrial (2º Ciclo)	9	0	0	0	0	0	9
	Ingeniero Industrial	0	108	0	0	0	0	108
	Ingeniero Químico	0	40	0	0	0	0	40
Escuela Técnica Superior de Ingenieros de Telecomunicación	Ingeniero de Telecomunicación	0	39	0	0	0	0	39
	Ingeniero en Electrónica	3	0	0	0	0	0	3
Escuela Universitaria de Ingeniería Técnica de Telecomunicación	Ingeniero Técnico de Telecomunicación, especialidad en Sistemas de Telecomunicación	0	11	0	1	0	0	12
	Ingeniero Técnico de Telecomunicación, especialidad en Sistemas Electrónicos	0	4	0	0	1	0	5
	Ingeniero Técnico de Telecomunicación, especialidad en Sonido e Imagen	0	31	0	1	0	0	32
	Ingeniero Técnico de Telecomunicación, especialidad en Telemática	0	11	0	2	0	0	13
Escuela Universitaria Informática	Ingeniero Técnico en Informática de Gestión	0	28	0	6	0	3	37
	Ingeniero Técnico en Informática de Sistemas	0	36	0	4	0	0	40
Escuela Universitaria Politécnica	Ingeniero Técnico de Obras Públicas, especialidad en Construcciones Civiles	0	99	0	8	3	2	112
	Ingeniero Técnico de Obras Públicas, especialidad en Hidrología	0	6	0	0	1	1	8
	Ingeniero Técnico de Obras Públicas, especialidad en Transportes y Servicios Urbanos	0	45	0	5	0	2	52
	Ingeniero Técnico en Diseño Industrial	0	85	0	9	2	0	96
	Ingeniero Técnico en Topografía	0	10	0	1	1	1	13
	Ingeniero Técnico Industrial, especialidad en Electricidad	0	29	0	12	0	1	42
	Ingeniero Técnico Industrial, especialidad en Electrónica Industrial	0	28	0	1	0	3	32
	Ingeniero Técnico Industrial, especialidad en Mecánica	0	104	0	6	1	8	119
	Ingeniero Técnico Industrial, especialidad en Química Industrial	0	31	0	1	1	1	34
	Ingeniero Técnico Naval, especialidad en Estructuras Marinas	0	11	0	0	0	1	12
Ingeniero Técnico Naval, especialidad en Propulsión y Servicios del Buque	0	9	0	2	0	2	13	
Facultad de Informática	Ingeniero en Informática	0	34	0	0	0	0	34

Continúa en la página siguiente >>

1 DOCENCIA Y ESTUDIANTES

2 Estudiantes de 1^{er} y 2^o ciclo

8 Estudiantes de nuevo ingreso en 1^{er} curso por colectivo y titulación (cont.)

Centro	Titulación	Colectivo						TOTAL
		Acceso a 2º Ciclo	COULOGSE	Extranjeros Nuevo Ingreso	FPI/CFGS	> 25 años	Titulados	
Rama de Arte y Humanidades		0	310	2	6	13	3	334
Facultad de Filología	Licenciado en Filología Hispánica	0	61	0	0	2	0	63
	Licenciado en Filología Inglesa	0	90	0	1	2	3	96
Facultad de Geografía e Historia	Grado en Historia	0	53	0	4	6	0	63
Facultad de Traducción e Interpretación	Grado en Traducción e Interpretación: Inglés-Alemán	0	50	1	1	2	0	54
	Grado en Traducción e Interpretación: Inglés-Francés	0	56	1	0	1	0	58
TOTALES		218	3.479	14	553	138	74	4.476

Centro	Máster	Datos
		Acceso a 2º Ciclo e Itinerarios
Rama de Ciencias		
Facultad de Ciencias del Mar	Máster Universitario en Gestión Costera	9
	Máster Universitario en Oceanografía	23
Rama de Ciencias Sociales y Jurídicas		
Estructura Teleformación ULPGC	Máster Universitario en Procesos Educativos	26
Facultad de Ciencias Económicas y Empresariales	Máster Universitario en Banca y Finanzas	24
	Máster Universitario en Dirección y Planificación del Turismo	32
Facultad de Formación del Profesorado	Máster Interuniversitario en Intervención y Mediación Familiar	46
	Máster Univ. en Formación del Profesorado de E.S.O y Bachillerato, F.P y Enseñanza de Idiomas	71
Rama de Ingeniería y Arquitectura		
I.U. de Sist. Inteligentes y Aplicaciones Num. Ing	Máster Universitario en Sistemas Inteligentes y Aplicaciones Numéricas en Ingeniería	9
Rama de Arte y Humanidades		
Facultad de Traducción e Interpretación	Máster Universitario en Español y su cultura: Desarrollo Profesionales y Empresariales	22
TOTALES		262

Estudiantes de nuevo ingreso en 1^{er} curso por sexo y titulación 9

Centro	Titulación	Sexo				TOTAL
		Hombre	%	Mujer	%	
Rama de Ciencias y Rama de Ciencias de la Salud		162	8.84	388	14.68	550
Facultad de Ciencias de la Salud	Diplomado en Enfermería	28	1.53	114	4.31	142
	Diplomado en Enfermería (Fuerteventura)	6	0.33	35	1.32	41
	Diplomado en Enfermería (Lanzarote)	5	0.27	37	1.40	42
	Diplomado en Fisioterapia	15	0.82	24	0.91	39
	Licenciado en Medicina	55	3.00	90	3.41	145
Facultad de Ciencias del Mar	Licenciado en Ciencias del Mar	30	1.64	39	1.48	69
Facultad de Veterinaria	Licenciado en Veterinaria	23	1.25	49	1.85	72
Rama de Ciencias Sociales y Jurídicas		822	44.84	1.676	63.41	2.498
Escuela Universitaria Adscrita de Turismo de Lanzarote	Diplomado en Turismo (Lanzarote)	15	0.82	24	0.91	39
Estructura Teleformación ULPGC	Diplomado en Relaciones Laborales (No Presencial)	33	1.80	62	2.35	95
	Diplomatura en Trabajo Social (No Presencial)	11	0.60	87	3.29	98
	Diplomatura en Turismo (No Presencial)	13	0.71	18	0.68	31
	Licenciado en Psicopedagogía (No Presencial)	11	0.60	79	2.99	90
	Maestro, especialidad Educación Primaria (No Presencial)	47	2.56	165	6.24	212
Facultad de Ciencias de la Actividad Física y el Deporte	Grado en Ciencias de la Actividad Física y del Deporte	81	4.42	18	0.68	99
Facultad de Ciencias Económicas y Empresariales	Diplomado en Ciencias Empresariales	74	4.04	110	4.16	184
	Diplomado en Turismo	32	1.75	60	2.27	92
	Licenciado en Administración y Dirección de Empresas	100	5.46	111	4.20	211
	Licenciado en Economía	53	2.89	53	2.01	106
Facultad de Ciencias Jurídicas	Diplomado en Relaciones Laborales	38	2.07	83	3.14	121
	Diplomado en Trabajo Social	20	1.09	80	3.03	100
	Licenciado en Derecho	196	10.69	268	10.14	464
Facultad de Formación del Profesorado	Diplomado en Educación Social	8	0.44	41	1.55	49
	Licenciado en Psicopedagogía (2 ^o Ciclo)	5	0.27	71	2.69	76
	Maestro, especialidad Audición y Lenguaje	6	0.33	45	1.70	51
	Maestro, especialidad Educación Especial	5	0.27	52	1.97	57
	Maestro, especialidad Educación Física	33	1.80	29	1.10	62
	Maestro, especialidad Educación Infantil	3	0.16	57	2.16	60
	Maestro, especialidad Educación Musical	13	0.71	45	1.70	58
	Maestro, especialidad Educación Primaria	7	0.38	51	1.93	58
	Maestro, especialidad Lengua Extranjera	8	0.44	50	1.89	58
Facultad de Geografía e Historia	Grado en Geografía y Ordenación del Territorio	10	0.55	17	0.64	27

Continúa en la página siguiente >>

1 DOCENCIA Y ESTUDIANTES
2 Estudiantes de 1^{er} y 2^o ciclo
9 Estudiantes de nuevo ingreso en 1^{er} curso por sexo y titulación (cont.)

Centro	Titulación	Sexo				TOTAL
		Hombre	%	Mujer	%	
Rama de Ingeniería y Arquitectura		737	40.21	357	13.51	1.094
Escuela Técnica Superior de Arquitectura	Arquitecto	84	4.58	65	2.46	149
Escuela Técnica Superior de Ingeniería Industrial	Ingeniero de Organización Industrial	22	1.20	18	0.68	40
	Ingeniero en Automática y Electrónica Industrial (2 ^o ciclo)	9	0.49	0	0.00	9
	Ingeniero Industrial	78	4.26	30	1.14	108
	Ingeniero Químico	14	0.76	26	0.98	40
Escuela Técnica Superior de Ingenieros de Telecomunicación	Ingeniero de Telecomunicación	30	1.64	9	0.34	39
	Ingeniero en Electrónica	2	0.11	1	0.04	3
Escuela Universitaria de Ingeniería Técnica de Telecomunicación	Ingeniero Técnico de Telecomunicación, especialidad en Sistemas de Telecomunicación	8	0.44	4	0.15	12
	Ingeniero Técnico de Telecomunicación, especialidad en Sistemas Electrónicos	4	0.22	1	0.04	5
	Ingeniero Técnico de Telecomunicación, especialidad en Sonido e Imagen	31	1.69	1	0.04	32
	Ingeniero Técnico de Telecomunicación, especialidad en Telemática	12	0.65	1	0.04	13
Escuela Universitaria Informática	Ingeniero Técnico en Informática de Gestión	23	1.25	14	0.53	37
	Ingeniero Técnico en Informática de Sistemas	31	1.69	9	0.34	40
Escuela Universitaria Politécnica	Ingeniero Técnico de Obras Públicas, especialidad en Construcciones Civiles	70	3.82	42	1.59	112
	Ingeniero Técnico de Obras Públicas, especialidad en Hidrología	7	0.38	1	0.04	8
	Ingeniero Técnico de Obras Públicas, especialidad en Transportes y Servicios Urbanos	34	1.85	18	0.68	52
	Ingeniero Técnico en Diseño Industrial	41	2.24	55	2.08	96
	Ingeniero Técnico en Topografía	9	0.49	4	0.15	13
	Ingeniero Técnico Industrial, especialidad en Electricidad	35	1.91	7	0.26	42
	Ingeniero Técnico Industrial, especialidad en Electrónica Industrial	23	1.25	9	0.34	32
	Ingeniero Técnico Industrial, especialidad en Mecánica	107	5.84	12	0.45	119
	Ingeniero Técnico Industrial, especialidad en Química Industrial	14	0.76	20	0.76	34
	Ingeniero Técnico Naval, especialidad en Estructuras Marinas	11	0.60	1	0.04	12
	Ingeniero Técnico Naval, especialidad en Propulsión y Servicios del Buque	8	0.44	5	0.19	13
Facultad de Informática	Ingeniero en Informática	30	1.64	4	0.15	34

Continúa en la página siguiente >>

Estudiantes de nuevo ingreso en 1^{er} curso por sexo y titulación (cont.) 9

Centro	Titulación	Sexo				TOTAL
		Hombre	%	Mujer	%	
Rama de Arte y Humanidades		112	6.11	222	8.40	334
Facultad de Filología	Licenciado en Filología Hispánica	17	0.93	46	1.74	63
	Licenciado en Filología Inglesa	23	1.25	73	2.76	96
Facultad de Geografía e Historia	Grado en Historia	39	2.13	24	0.91	63
Facultad de Traducción e Interpretación	Grado en Traducción e Interpretación: Inglés-Alemán	17	0.93	37	1.40	54
	Grado en Traducción e Interpretación: Inglés-Francés	16	0.87	42	1.59	58
TOTALES		1.833	100	2.643	100	4.476

1 DOCENCIA Y ESTUDIANTES
2 Estudiantes de 1^{er} y 2^o ciclo
10 Hombres de nuevo ingreso en 1^{er} curso por edad y titulación

Centro	Titulación	Edad									TOTAL
		<=18	19	20	21	22	23	24	25-29	>=30	
Rama de Ciencias y Rama de Ciencias de la Salud		97	15	10	4	4	1	4	16	11	162
Facultad de Ciencias de la Salud	Diplomado en Enfermería	18	1	1	1	0	1	0	3	3	28
	Diplomado en Enfermería (Fuerteventura)	0	0	0	0	1	0	0	3	2	6
	Diplomado en Enfermería (Lanzarote)	3	0	0	0	0	0	0	2	0	5
	Diplomado en Fisioterapia	8	1	2	1	0	0	1	2	0	15
	Licenciado en Medicina	39	3	3	1	0	0	2	3	4	55
Facultad de Ciencias del Mar	Licenciado en Ciencias del Mar	14	9	2	0	2	0	0	1	2	30
Facultad de Veterinaria	Licenciado en Veterinaria	15	1	2	1	1	0	1	2	0	23
Rama de Ciencias Sociales y Jurídicas		265	124	75	46	59	29	19	80	125	822
Escuela Universitaria Adscrita de Turismo de Lanzarote	Diplomado en Turismo (Lanzarote)	4	1	3	1	1	0	1	1	3	15
Estructura Teleformación ULPGC	Diplomado en Relaciones Laborales (No Presencial)	1	0	1	0	0	4	3	6	18	33
	Diplomatura en Trabajo Social (No Presencial)	0	0	0	0	0	1	1	3	6	11
	Diplomatura en Turismo (No Presencial)	0	0	0	1	0	1	0	3	8	13
	Licenciado en Psicopedagogía (No Presencial)	0	0	0	1	2	0	0	1	7	11
	Maestro, especialidad Educación Primaria (No Presencial)	0	1	2	0	1	1	2	19	21	47
Facultad de Ciencias de la Actividad Física y el Deporte	Grado en Ciencias de la Actividad Física y del Deporte	33	24	8	4	8	1	1	1	1	81
Facultad de Ciencias Económicas y Empresariales	Diplomado en Ciencias Empresariales	21	13	9	10	7	3	2	4	5	74
	Diplomado en Turismo	10	4	3	6	4	3	0	1	1	32
	Licenciado en Administración y Dirección de Empresas	65	11	11	2	3	2	3	1	2	100
	Licenciado en Economía	28	11	7	2	3	0	1	0	1	53
Facultad de Ciencias Jurídicas	Diplomado en Relaciones Laborales	5	6	3	5	6	1	1	7	4	38
	Diplomado en Trabajo Social	6	4	1	2	2	0	0	3	2	20
	Licenciado en Derecho	63	38	15	8	8	6	3	19	36	196
Facultad de Formación del Profesorado	Diplomado en Educación Social	2	1	1	0	1	0	0	3	0	8
	Licenciado en Psicopedagogía (2º Ciclo)	0	0	0	0	1	1	0	0	3	5
	Maestro, especialidad Audición y Lenguaje	0	2	0	0	2	0	0	1	1	6
	Maestro, especialidad Educación Especial	1	1	0	2	0	0	0	1	0	5
	Maestro, especialidad Educación Física	15	2	5	1	6	1	1	1	1	33
	Maestro, especialidad Educación Infantil	2	0	0	0	0	0	0	0	1	3
	Maestro, especialidad Educación Musical	4	3	2	0	1	0	0	2	1	13
	Maestro, especialidad Educación Primaria	0	1	4	0	0	1	0	0	1	7
	Maestro, especialidad Lengua Extranjera	1	0	0	0	2	2	0	2	1	8
Facultad de Geografía e Historia	Grado en Geografía y Ordenación del Territorio	4	1	0	1	1	1	0	1	1	10

Continúa en la página siguiente >>

Hombres de nuevo ingreso en 1^{er} curso por edad y titulación (cont.) 10

Centro	Titulación	Edad									TOTAL
		<=18	19	20	21	22	23	24	25-29	>=30	
Rama de Ingeniería y Arquitectura		348	111	68	31	23	27	19	61	49	737
Escuela Técnica Superior de Arquitectura	Arquitecto	61	7	3	3	2	3	1	2	2	84
Escuela Técnica Superior de Ingeniería Industrial	Ingeniero de Organización Industrial	0	0	0	0	1	1	5	8	7	22
	Ingeniero en Automática y Electrónica Industrial (2 ^o ciclo)	0	0	0	0	0	2	0	2	5	9
	Ingeniero Industrial	66	9	1	0	0	1	0	1	0	78
	Ingeniero Químico	10	2	1	1	0	0	0	0	0	14
Escuela Técnica Superior de Ingenieros de Telecomunicación	Ingeniero de Telecomunicación	27	2	1	0	0	0	0	0	0	30
	Ingeniero en Electrónica	0	0	0	0	0	2	0	0	0	2
Escuela Universitaria de Ingeniería Técnica de Telecomunicación	Ingeniero Técnico de Telecomunicación, especialidad en Sistemas de Telecomunicación	3	0	4	1	0	0	0	0	0	8
	Ingeniero Técnico de Telecomunicación, especialidad en Sistemas Electrónicos	0	1	1	0	0	0	0	1	1	4
	Ingeniero Técnico de Telecomunicación, especialidad en Sonido e Imagen	19	3	4	1	1	1	1	1	0	31
	Ingeniero Técnico de Telecomunicación, especialidad en Telemática	6	3	0	0	2	0	0	1	0	12
Escuela Universitaria Informática	Ingeniero Técnico en Informática de Gestión	6	4	1	3	0	1	1	4	3	23
	Ingeniero Técnico en Informática de Sistemas	12	9	3	3	2	2	0	0	0	31
Escuela Universitaria Politécnica	Ingeniero Técnico de Obras Públicas, especialidad en Construcciones Civiles	33	15	9	3	3	2	0	1	4	70
	Ingeniero Técnico de Obras Públicas, especialidad en Hidrología	2	2	1	0	0	0	0	1	1	7
	Ingeniero Técnico de Obras Públicas, especialidad en Transportes y Servicios Urbanos	2	2	1	2	1	6	4	13	3	34
	Ingeniero Técnico en Diseño Industrial	11	7	5	5	1	3	2	4	3	41
	Ingeniero Técnico en Topografía	4	1	0	0	1	0	1	1	1	9
	Ingeniero Técnico Industrial, especialidad en Electricidad	8	6	7	3	1	2	1	3	4	35
	Ingeniero Técnico Industrial, especialidad en Electrónica Industrial	6	7	2	1	0	0	1	4	2	23
	Ingeniero Técnico Industrial, especialidad en Mecánica	41	17	17	4	5	1	2	12	8	107
	Ingeniero Técnico Industrial, especialidad en Química Industrial	5	5	2	0	0	0	0	0	2	14
	Ingeniero Técnico Naval, especialidad en Estructuras Marinas	3	3	2	0	2	0	0	0	1	11
	Ingeniero Técnico Naval, especialidad en Propulsión y Servicios del Buque	4	0	1	0	0	0	0	1	2	8
Facultad de Informática	Ingeniero en Informática	19	6	2	1	1	0	0	1	0	30

Continúa en la siguiente página >>

1 DOCENCIA Y ESTUDIANTES

2 Estudiantes de 1^{er} y 2^o ciclo

10 Hombres de nuevo ingreso en 1^{er} curso por edad y titulación (cont.)

Centro	Titulación	Edad									TOTAL
		<=18	19	20	21	22	23	24	25-29	>=30	
Rama de Arte y Humanidades		34	18	24	7	6	5	1	6	11	112
Facultad de Filología	Licenciado en Filología Hispánica	8	3	3	1	0	0	0	1	1	17
	Licenciado en Filología Inglesa	9	2	3	1	2	3	1	1	1	23
Facultad de Geografía e Historia	Grado en Historia	9	3	11	3	1	1	0	3	8	39
Facultad de Traducción e Interpretación	Grado en Traducción e Interpretación: Inglés-Alemán	4	6	4	0	1	1	0	0	1	17
	Grado en Traducción e Interpretación: Inglés-Francés	4	4	3	2	2	0	0	1	0	16
TOTALES		744	268	177	88	92	62	43	163	196	1.833

Mujeres de nuevo ingreso en 1^{er} curso por edad y titulación 11

Centro	Titulación	Edad									TOTAL
		<=18	19	20	21	22	23	24	25-29	>=30	
Rama de Ciencias y Rama de Ciencias de la Salud		206	35	24	25	17	5	3	33	40	388
Facultad de Ciencias de la Salud	Diplomado en Enfermería	54	10	6	4	9	2	1	13	15	114
	Diplomado en Enfermería (Fuerteventura)	10	2	0	1	0	0	1	7	14	35
	Diplomado en Enfermería (Lanzarote)	9	5	5	5	3	0	0	6	4	37
	Diplomado en Fisioterapia	10	1	1	4	2	1	1	2	2	24
	Licenciado en Medicina	68	4	2	7	1	1	0	3	4	90
Facultad de Ciencias del Mar	Licenciado en Ciencias del Mar	25	7	3	1	0	1	0	2	0	39
Facultad de Veterinaria	Licenciado en Veterinaria	30	6	7	3	2	0	0	0	1	49
Rama de Ciencias Sociales y Jurídicas		522	190	132	132	95	72	46	201	285	1.675
Escuela Universitaria Adscrita de Turismo de Lanzarote	Diplomado en Turismo (Lanzarote)	6	6	3	3	0	0	0	1	5	24
Estructura Teleformación ULPGC	Diplomado en Relaciones Laborales (No Presencial)	0	0	2	3	0	1	6	14	36	62
	Diplomatura en Trabajo Social (No Presencial)	5	5	6	3	4	7	6	17	34	87
	Diplomatura en Turismo (No Presencial)	3	3	1	1	0	2	1	2	5	18
	Licenciado en Psicopedagogía (No Presencial)	0	0	0	4	6	3	4	25	37	79
	Maestro, especialidad Educación Primaria (No Presencial)	2	2	4	6	4	4	6	44	93	165
Facultad de Ciencias de la Actividad Física y el Deporte	Grado en Ciencias de la Actividad Física y del Deporte	12	1	2	2	1	0	0	0	0	18
Facultad de Ciencias Económicas y Empresariales	Diplomado en Ciencias Empresariales	31	23	14	15	4	7	2	10	4	110
	Diplomado en Turismo	21	4	7	11	5	5	1	6	0	60
	Licenciado en Administración y Dirección de Empresas	84	12	3	3	5	2	2	0	0	111
	Licenciado en Economía	36	8	3	1	1	2	0	1	0	52
Facultad de Ciencias Jurídicas	Diplomado en Relaciones Laborales	19	16	11	5	8	6	3	11	4	83
	Diplomado en Trabajo Social	39	9	10	7	4	3	0	5	3	80
	Licenciado en Derecho	129	48	29	7	3	2	3	19	28	268
Facultad de Formación del Profesorado	Diplomado en Educación Social	11	5	3	3	6	4	2	2	5	41
	Licenciado en Psicopedagogía (2º Ciclo)	0	0	0	24	8	7	8	15	9	71
	Maestro, especialidad Audición y Lenguaje	15	6	4	9	6	1	0	2	2	45
	Maestro, especialidad Educación Especial	13	10	5	6	4	1	1	9	3	52
	Maestro, especialidad Educación Física	16	0	5	2	4	0	0	1	1	29
	Maestro, especialidad Educación Infantil	24	11	4	7	3	1	0	3	4	57
	Maestro, especialidad Educación Musical	12	8	7	2	2	7	0	5	2	45
	Maestro, especialidad Educación Primaria	23	9	4	2	6	2	0	4	1	51
	Maestro, especialidad Lengua Extranjera	15	3	2	5	9	5	1	5	5	50
Facultad de Geografía e Historia	Grado en Geografía y Ordenación del Territorio	6	1	3	1	2	0	0	0	4	17

Continúa en la página siguiente >>

1 DOCENCIA Y ESTUDIANTES

2 Estudiantes de 1^{er} y 2^o ciclo

11 Mujeres de nuevo ingreso en 1^{er} curso por edad y titulación (cont.)

Centro	Titulación	Edad									TOTAL
		<=18	19	20	21	22	23	24	25-29	>=30	
Rama de Ingeniería y Arquitectura		203	37	24	16	11	11	9	29	17	357
Escuela Técnica Superior de Arquitectura	Arquitecto	54	3	4	1	0	0	0	3	0	65
Escuela Técnica Superior de Ingeniería Industrial	Ingeniero de Organización Industrial	0	0	0	0	0	1	4	7	6	18
	Ingeniero Industrial	23	5	1	0	0	0	0	1	0	30
	Ingeniero Químico	17	5	3	1	0	0	0	0	0	26
Escuela Técnica Superior de Ingenieros de Telecomunicación	Ingeniero de Telecomunicación	6	2	0	0	1	0	0	0	0	9
	Ingeniero en Electrónica	0	0	0	0	0	1	0	0	0	1
Escuela Universitaria de Ingeniería Técnica de Telecomunicación	Ingeniero Técnico de Telecomunicación, especialidad en Sistemas de Telecomunicación	1	0	0	1	1	0	1	0	0	4
	Ingeniero Técnico de Telecomunicación, especialidad en Sistemas Electrónicos	1	0	0	0	0	0	0	0	0	1
	Ingeniero Técnico de Telecomunicación, especialidad en Sonido e Imagen	0	1	0	0	0	0	0	0	0	1
	Ingeniero Técnico de Telecomunicación, especialidad en Telemática	0	0	0	0	0	0	0	1	0	1
Escuela Universitaria Informática	Ingeniero Técnico en Informática de Gestión	6	2	3	0	1	0	0	2	0	14
	Ingeniero Técnico en Informática de Sistemas	4	1	1	1	1	1	0	0	0	9
Escuela Universitaria Politécnica	Ingeniero Técnico de Obras Públicas, especialidad en Construcciones Civiles	20	6	2	2	2	0	1	6	3	42
	Ingeniero Técnico de Obras Públicas, especialidad en Hidrología	0	0	0	0	1	0	0	0	0	1
	Ingeniero Técnico de Obras Públicas, especialidad en Transportes y Servicios Urbanos	3	2	2	3	1	2	0	3	2	18
	Ingeniero Técnico en Diseño Industrial	30	6	3	3	2	5	2	1	3	55
	Ingeniero Técnico en Topografía	1	1	0	0	1	0	0	0	1	4
	Ingeniero Técnico Industrial, especialidad en Electricidad	3	1	1	0	0	0	1	1	0	7
	Ingeniero Técnico Industrial, especialidad en Electrónica Industrial	8	0	0	1	0	0	0	0	0	9
	Ingeniero Técnico Industrial, especialidad en Mecánica	6	0	1	1	0	0	0	3	1	12
	Ingeniero Técnico Industrial, especialidad en Química Industrial	14	0	3	2	0	0	0	1	0	20
	Ingeniero Técnico Naval, especialidad en Estructuras Marinas	0	1	0	0	0	0	0	0	0	1
Ingeniero Técnico Naval, especialidad en Propulsión y Servicios del Buque	3	0	0	0	0	1	0	0	1	5	
Facultad de Informática	Ingeniero en Informática	3	1	0	0	0	0	0	0	0	4

Continúa en la página siguiente >>

Mujeres de nuevo ingreso en 1^{er} curso por edad y titulación (cont.) 11

Centro	Titulación	Edad									TOTAL
		<=18	19	20	21	22	23	24	25-29	>=30	
Rama de Arte y Humanidades		105	42	22	20	6	5	4	7	11	222
Facultad de Filología	Licenciado en Filología Hispánica	19	13	7	3	0	1	1	0	2	46
	Licenciado en Filología Inglesa	27	14	9	9	1	2	1	3	7	73
Facultad de Geografía e Historia	Grado en Historia	6	5	2	4	2	2	2	0	1	24
Facultad de Traducción e Interpretación	Grado en Traducción e Interpretación: Inglés-Alemán	27	0	2	3	2	0	0	2	1	37
	Grado en Traducción e Interpretación: Inglés-Francés	26	10	2	1	1	0	0	2	0	42
TOTALES		1.036	304	202	193	129	93	62	270	353	2.642

1 DOCENCIA Y ESTUDIANTES

2 Estudiantes de 1^{er} y 2^o ciclo

12 Estudiantes matriculados por titulación y convocatoria

Centro	Titulación	Convocatoria							
		Asign. 1º Conv.	Asign. 2º Conv.	Asign. 3º Conv.	Asign. 4º Conv.	Asign. 5º Conv.	Asign. 6º Conv.	Asign. 7º Conv.	Asign. 8º Conv.
Rama de Ciencias y Rama de Ciencias de la Salud		22.201	814	472	119	50	5	1	0
Facultad de Ciencias de la Salud	Diplomado en Enfermería	4.061	64	56	15	5	1	0	0
	Diplomado en Enfermería (Fuerteventura)	492	0	0	0	0	0	0	0
	Diplomado en Enfermería (Lanzarote)	1.231	42	15	2	1	0	0	0
	Diplomado en Fisioterapia	815	16	7	2	1	0	0	0
	Licenciado en Medicina	7.646	174	81	13	8	2	0	0
Facultad de Ciencias del Mar	Licenciado en Ciencias del Mar	3.004	229	140	44	25	2	1	0
Facultad de Veterinaria	Licenciado en Veterinaria	4.948	289	173	43	10	0	0	0
Estudiantes de intercambio	Alumnos de intercambio	4	0	0	0	0	0	0	0
Rama de Ciencias Sociales y Jurídicas		88.082	4.835	2.877	967	370	56	16	1
Escuela Superior de Estudios de Protocolo Canarias	Diploma de Especialista Protocolo y Relaciones Institucionales - Car	13	0	0	0	0	0	0	0
Escuela Universitaria Adscrita de Turismo de Lanzarote	Diplomado en Turismo (Lanzarote)	1.944	103	67	16	5	1	0	0
Estructura Teleformación ULPGC	Diplomado en Relaciones Laborales (No Presencial)	2.119	63	28	6	0	0	0	0
	Diplomatura en Trabajo Social (No Presencial)	1.953	74	49	8	6	0	0	0
	Diplomatura en Turismo (No Presencial)	631	24	14	3	0	0	0	0
	Licenciado en Psicopedagogía (No Presencial)	1.750	58	27	8	1	0	0	0
	Maestro, especialidad Educación Primaria (No Presencial)	4.118	96	32	12	4	2	0	0
	Título Propio de Grado en Seguridad y Emergencias	2.082	51	34	0	0	0	0	0
Facultad de Ciencias de la Actividad Física y el Deporte	Grado en Ciencias de la Actividad Física y del Deporte	1.003	0	0	0	0	0	0	0
	Licenciado en Ciencias de la Actividad Física y del Deporte	5.985	303	189	41	15	2	1	0
Facultad de Ciencias Económicas y Empresariales	Diplomado en Ciencias Empresariales	8.566	655	416	171	71	14	3	0
	Diplomado en Turismo	4.300	252	168	47	19	4	2	0
	Licenciado en Administración y Dirección de Empresas	13.676	1.014	662	219	103	12	4	1
	Licenciado en Economía	4.274	386	247	96	40	3	1	0
Facultad de Ciencias Jurídicas	Diplomado en Relaciones Laborales	4.399	261	154	52	14	1	1	0
	Diplomado en Trabajo Social	3.521	190	88	25	5	0	1	0
	Licenciado en Derecho	10.263	780	476	204	63	12	0	0
Facultad de Formación del Profesorado	Diplomatura en Educación Social	1.596	21	8	3	0	0	0	0
	Licenciatura en Psicopedagogía (sólo 2º ciclo)	1.967	71	34	8	0	0	0	0
	Maestro, especialidad Audición y Lenguaje	1.518	57	25	8	2	1	1	0
	Maestro, especialidad Educación Especial	1.875	62	18	4	1	1	0	0
	Maestro, especialidad Educación Física	2.341	95	33	17	9	2	1	0
	Maestro, especialidad Educación Infantil	1.934	34	7	0	1	0	0	0
	Maestro, especialidad Educación Musical	2.090	56	41	6	5	0	0	0
	Maestro, especialidad Educación Primaria	1.998	64	32	7	2	0	1	0
	Maestro, especialidad Lengua Extranjera	1.893	65	28	6	4	1	0	0
Facultad de Geografía e Historia	Grado en Geografía y Ordenación del Territorio	273	0	0	0	0	0	0	0

Continúa en la página siguiente >>

Estudiantes matriculados por titulación y convocatoria (cont.) 12

Centro	Titulación	Convocatoria								
		Asign. 1 ^o Conv.	Asign. 2 ^o Conv.	Asign. 3 ^o Conv.	Asign. 4 ^o Conv.	Asign. 5 ^o Conv.	Asign. 6 ^o Conv.	Asign. 7 ^o Conv.	Asign. 8 ^o Conv.	
Rama de Ingeniería y Arquitectura		50.861	3.220	1.849	620	223	34	7	0	
Escuela Técnica Superior de Arquitectura	Arquitecto	8.372	533	314	90	36	6	0	0	
Escuela Técnica Superior de Ingeniería Industrial	Ingeniería de Organización Industrial (2 ^o Ciclo)	839	15	5	1	1	2	0	0	
	Ingeniería en Automática y Electr. Indus. (2 ^o Ciclo)	174	0	0	2	0	0	0	0	
	Ingeniería Industrial	6.718	357	206	61	15	3	1	0	
	Ingeniería Química	1.868	124	45	12	4	1	0	0	
Escuela Técnica Superior de Ingenieros de Telecomunicación	Ingeniero de Telecomunicación	2.088	163	99	35	14	2	1	0	
	Ingeniería en Electrónica (2 ^o Ciclo)	121	4	0	0	0	0	0	0	
Escuela Universitaria de Ingeniería Técnica de Telecomunicación	Ingeniero Técnico de Telecomunicación, especialidad en Sistemas de Telecomunicación	646	51	46	11	9	0	0	0	
	Ingeniero Técnico de Telecomunicación, especialidad en Sistemas Electrónicos	365	31	27	12	7	1	0	0	
	Ingeniero Técnico de Telecomunicación, especialidad en Sonido e Imagen	1.310	97	70	34	7	1	1	0	
	Ingeniero Técnico de Telecomunicación, especialidad en Telemática	603	59	41	17	10	1	0	0	
Escuela Universitaria Informática	Ingeniero Técnico en Informática de Gestión	1.660	112	60	24	15	2	1	0	
	Ingeniero Técnico en Informática de Sistemas	2.393	167	95	32	17	3	0	0	
Escuela Universitaria Politécnica	Ingeniero Técnico de Obras Públicas, especialidad en Construcciones Civiles	4.887	377	216	83	26	3	1	0	
	Ingeniero Técnico de Obras Públicas, especialidad en Hidrología	436	38	15	7	2	0	0	0	
	Ingeniero Técnico de Obras Públicas, especialidad en Transportes y Servicios Urbanos	1.583	63	45	5	0	0	0	0	
	Ingeniero Técnico en Diseño Industrial	2.467	138	76	24	11	0	2	0	
	Ingeniero Técnico en Topografía	898	73	37	8	3	0	0	0	
	Ingeniero Técnico Industrial, especialidad en Electricidad	2.047	152	91	27	14	4	0	0	
	Ingeniero Técnico Industrial, especialidad en Electrónica Industrial	1.714	95	61	16	4	1	0	0	
	Ingeniero Técnico Industrial, especialidad en Mecánica	4.537	252	148	40	12	3	0	0	
	Ingeniero Técnico Industrial, especialidad en Química Industrial	1.836	161	71	45	10	1	0	0	
	Ingeniería Téc. Naval, espec. Estructuras Marinas	340	20	6	2	0	0	0	0	
	Ingeniero Técnico Naval, especialidad en Propulsión y Servicios del Buque	438	12	2	3	0	0	0	0	
	Facultad de Informática	Ingeniero en Informática	2.521	126	73	29	6	0	0	0

Continúa en la página siguiente >>

1 DOCENCIA Y ESTUDIANTES

2 Estudiantes de 1^{er} y 2^o ciclo

12 Estudiantes matriculados por titulación y convocatoria (cont.)

Centro	Titulación	Convocatoria							
		Asigt. 1 ^o Conv.	Asigt. 2 ^o Conv.	Asigt. 3 ^o Conv.	Asigt. 4 ^o Conv.	Asigt. 5 ^o Conv.	Asigt. 6 ^o Conv.	Asigt. 7 ^o Conv.	Asigt. 8 ^o Conv.
Rama de Arte y Humanidades		13.142	519	279	97	39	8	2	0
Facultad de Filología	Licenciado en Filología Hispánica	2.100	81	27	8	4	1	0	0
	Licenciado en Filología Inglesa	2.218	91	62	21	10	1	0	0
Facultad de Geografía e Historia	Grado en Historia	658	0	0	0	0	0	0	0
	Licenciado en Geografía	632	25	11	8	3	0	0	0
	Licenciado en Historia	1.636	76	34	10	2	1	0	0
Facultad de Traducción e Interpretación	Grado en Traducción e Interpretación: Inglés-Alemán	521	0	0	0	0	0	0	0
	Grado en Traducción e Interpretación: Inglés-Francés	539	0	0	0	0	0	0	0
	Licenciado en Traducción e Interpretación: Alemán	413	11	13	3	3	0	1	0
	Licenciado en Traducción e Interpretación: Francés	422	23	20	9	3	1	0	0
	Licenciado en Traducción e Interpretación: Inglés	4003	212	112	38	14	4	1	0
TOTALES		174.286	9.388	5.477	1.803	682	103	26	1

**Estudiantes de nuevo ingreso en 1^{er} curso por opción 13
de preinscripción**

Opción de Preinscripción	Estudiantes	
	Nº de Estudiantes	%
1ª Opción	2.870	67.40
2ª Opción	398	9.35
3ª Opción	198	4.65
4ª Opción	100	2.35
5ª Opción	66	1.55
6ª Opción	37	0.87
7ª Opción	28	0.66
8ª Opción	16	0.38
Otros	194	4.56
Sin preinscripción	351	8.24
TOTAL	4.258	100

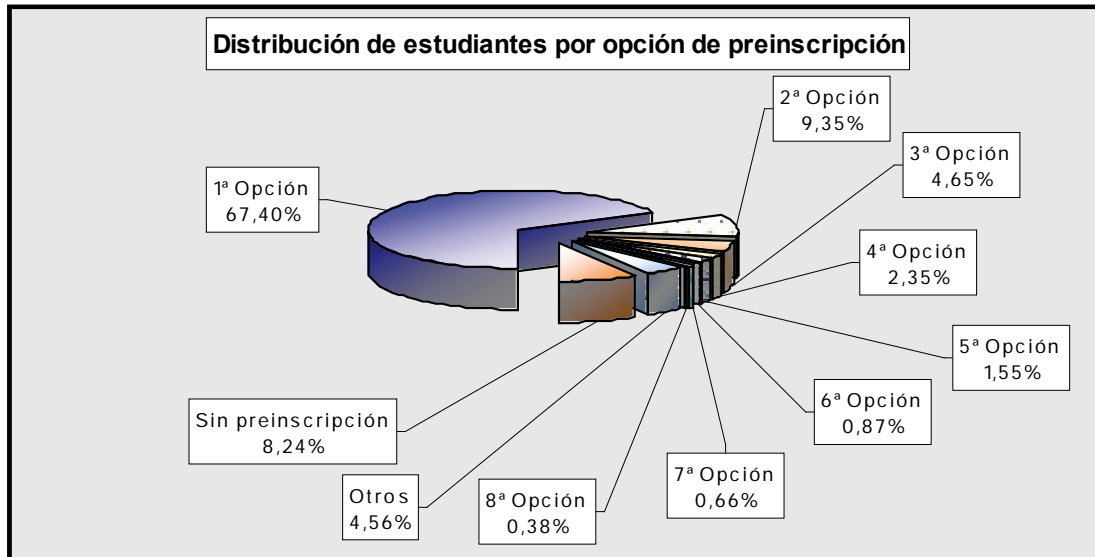

1 DOCENCIA Y ESTUDIANTES

2 Estudiantes de 1^{er} y 2^o ciclo

14 Estudiantes matriculados en 1^a opción por sexo y titulación

Centro	Titulación	Sexo		
		Hombre	Mujer	TOTAL
Rama de Ciencias y Rama de Ciencias de la Salud		107	272	379
Facultad de Ciencias de la Salud	Diplomado en Enfermería	14	92	106
	Diplomado en Enfermería (Fuerteventura)	5	21	26
	Diplomado en Enfermería (Lanzarote)	1	17	18
	Diplomado en Fisioterapia	10	15	25
	Licenciado en Medicina	51	87	138
Facultad de Ciencias del Mar	Licenciado en Ciencias del Mar	11	7	18
Facultad de Veterinaria	Licenciado en Veterinaria	15	33	48
Rama de Ciencias Sociales y Jurídicas		560	1.017	1.577
Escuela Universitaria Adscrita de Turismo de Lanzarote	Diplomado en Turismo (Lanzarote)	9	13	22
Estructura Teleformación ULPGC	Diplomado en Relaciones Laborales (No Presencial)	24	53	77
	Diplomatura en Trabajo Social (No Presencial)	6	48	54
	Diplomatura en Turismo (No Presencial)	7	5	12
	Maestro, especialidad Educación Primaria (No Presencial)	42	139	181
Facultad de Ciencias de la Actividad Física y el Deporte	Grado en Ciencias de la Actividad Física y del Deporte	76	17	93
Facultad de Ciencias Económicas y Empresariales	Diplomado en Ciencias Empresariales	37	69	106
	Diplomado en Turismo	29	47	76
	Licenciado en Administración y Dirección de Empresas	93	103	196
	Licenciado en Economía	31	35	66
Facultad de Ciencias Jurídicas	Diplomado en Relaciones Laborales	32	58	90
	Diplomado en Trabajo Social	11	56	67
	Licenciado en Derecho	93	138	231
Facultad de Formación del Profesorado	Diplomado en Educación Social	7	32	39
	Maestro, especialidad Audición y Lenguaje	3	15	18
	Maestro, especialidad Educación Especial	3	29	32
	Maestro, especialidad Educación Física	26	19	45
	Maestro, especialidad Educación Infantil	3	53	56
	Maestro, especialidad Educación Musical	10	14	24
	Maestro, especialidad Educación Primaria	4	36	40
Maestro, especialidad Lengua Extranjera	6	34	40	
Facultad de Geografía e Historia	Grado en Geografía y Ordenación del Territorio	8	4	12

Continúa en la siguiente página >>

Estudiantes matriculados 1^a opción por sexo y titulación (cont.) 14

Centro	Titulación	Sexo		
		Hombre	Mujer	TOTAL
Rama de Ingeniería y Arquitectura		498	238	736
Escuela Técnica Superior de Arquitectura	Arquitecto	79	62	141
Escuela Técnica Superior de Ingeniería Industrial	Ingeniero Industrial	70	28	98
	Ingeniero Químico	7	14	21
Escuela Técnica Superior de Ingenieros de Telecomunicación	Ingeniero de Telecomunicación	28	8	36
Escuela Universitaria de Ingeniería Técnica de Telecomunicación	Ingeniero Técnico de Telecomunicación, especialidad en Sistemas de Telecomunicación	5	2	7
	Ingeniero Técnico de Telecomunicación, especialidad en Sistemas Electrónicos	2	0	2
	Ingeniero Técnico de Telecomunicación, especialidad en Sonido e Imagen	15	0	15
	Ingeniero Técnico de Telecomunicación, especialidad en Telemática	9	1	10
Escuela Universitaria Informática	Ingeniero Técnico en Informática de Gestión	9	7	16
	Ingeniero Técnico en Informática de Sistemas	26	8	34
Escuela Universitaria Politécnica	Ingeniero Técnico de Obras Públicas, especialidad en Construcciones Civiles	48	22	70
	Ingeniero Técnico de Obras Públicas, especialidad en Hidrología	6	1	7
	Ingeniero Técnico de Obras Públicas, especialidad en Transportes y Servicios Urbanos	15	5	20
	Ingeniero Técnico en Diseño Industrial	34	41	75
	Ingeniero Técnico en Topografía	3	4	7
	Ingeniero Técnico Industrial, especialidad en Electricidad	22	6	28
	Ingeniero Técnico Industrial, especialidad en Electrónica Industrial	11	7	18
	Ingeniero Técnico Industrial, especialidad en Mecánica	67	2	69
	Ingeniero Técnico Industrial, especialidad en Química Industrial	9	14	23
	Ingeniero Técnico Naval, especialidad en Estructuras Marinas	5	0	5
Facultad de Informática	Ingeniero Técnico Naval, especialidad en Propulsión y Servicios del Buque	5	2	7
	Ingeniero en Informática	23	4	27
Rama de Arte y Humanidades		66	112	178
Facultad de Filología	Licenciado en Filología Hispánica	6	14	20
	Licenciado en Filología Inglesa	7	17	24
Facultad de Geografía e Historia	Grado en Historia	22	12	34
Facultad de Traducción e Interpretación	Grado en Traducción e Interpretación: Inglés-Alemán	16	29	45
	Grado en Traducción e Interpretación: Inglés-Francés	15	40	55
TOTALES		1.231	1.639	2.870

1 DOCENCIA Y ESTUDIANTES

2 Estudiantes de 1^{er} y 2^o ciclo

15 Estudiantes por sexo y emplazamiento

Emplazamiento	Sexo		TOTAL	%
	Hombre	Mujer		
Campus de Arucas	143	380	523	2.3
Campus de Fuerteventura	7	50	57	0.3
Campus de Lanzarote	92	286	378	1.7
Campus de San Cristóbal	378	874	1.252	5.6
Campus de Tafira	7.715	6.859	14.574	65.0
Campus del Obelisco	1.026	2.862	3.888	17.3
Campus Virtual	540	1.214	1.754	7.8
TOTALES	9.901	12.525	22.426	100

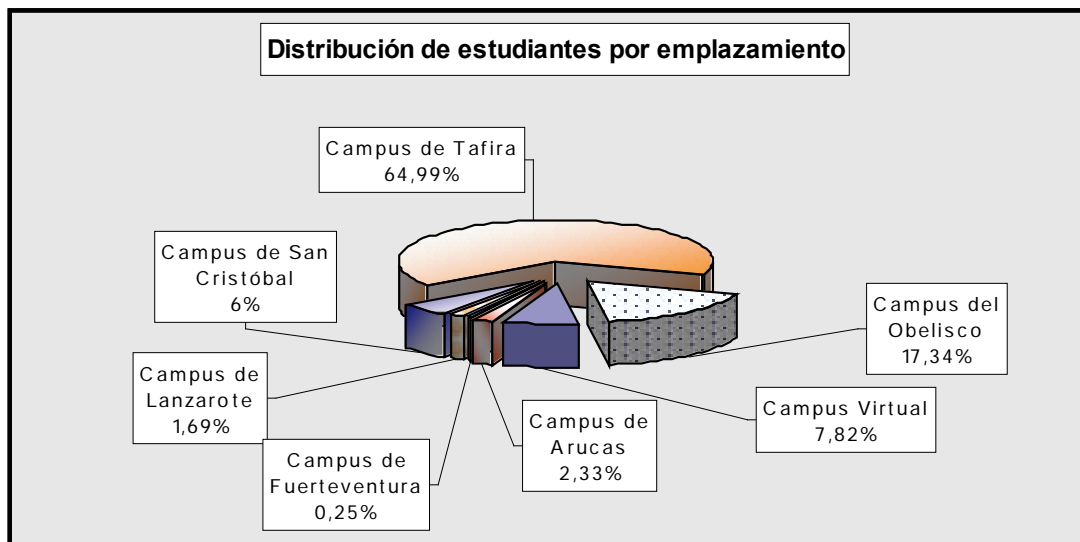

Hombres en titulaciones de ciclo largo y 2^o ciclo por edad 16

Centro	Titulación	Edad									TOTAL
		<=18	19	20	21	22	23	24	25-29	>=30	
Rama de Ciencias y Rama de Ciencias de la Salud		74	57	66	44	56	51	32	77	65	522
Facultad de Ciencias de la Salud	Licenciado en Medicina	40	28	36	25	26	26	10	19	34	244
Facultad de Ciencias del Mar	Licenciado en Ciencias del Mar	18	13	12	7	11	9	11	37	17	135
Facultad de Veterinaria	Licenciado en Veterinaria	16	16	18	12	19	16	11	21	14	143
Rama de Ciencias Sociales y Jurídicas		207	221	246	228	218	200	162	459	486	2.427
Estructura Teleformación ULPGC	Licenciado en Psicopedagogía (No presencial)	0	0	0	2	3	1	3	10	43	62
Facultad de Ciencias de la Actividad Física y el Deporte	Grado en Ciencias de la Actividad Física y del Deporte	34	25	10	4	8	1	1	1	1	85
	Licenciado en Ciencias de la Actividad Física y del Deporte	0	21	46	68	68	64	54	106	41	468
Facultad de Ciencias Económicas y Empresariales	Licenciado en Administración y Dirección de Empresas	74	51	72	56	53	47	40	119	99	611
	Licenciado en Economía	33	27	27	27	18	26	13	26	24	221
Facultad de Ciencias Jurídicas	Licenciado en Derecho	66	97	91	70	66	59	48	180	263	940
Facultad de Formación del Profesorado	Licenciado en Psicopedagogía	0	0	0	1	2	2	3	17	15	40
Rama de Ingeniería y Arquitectura		209	197	173	170	146	182	140	387	185	1.789
Escuela Técnica Superior de Arquitectura	Arquitecto	72	68	74	78	57	66	44	131	57	647
Escuela Técnica Superior de Ingeniería Industrial	Ingeniero de Organización Industrial (2 ^o Ciclo)	0	0	0	0	4	3	6	26	43	82
	Ingeniero en Automática y Electrónica Industrial (2 ^o Ciclo)	0	0	0	0	0	5	2	4	10	21
	Ingeniero Industrial	74	69	51	49	32	51	39	63	37	465
	Ingeniero Químico	12	10	14	9	8	6	3	6	5	73
Escuela Técnica Superior de Ingenieros de Telecomunicación	Ingeniero de Telecomunicación	29	16	15	13	9	19	21	67	15	204
	Ingeniero en Electrónica (2 ^o Ciclo)	0	0	0	0	1	2	0	6	2	11
Facultad de Informática	Ingeniero en Informática	22	34	19	21	35	30	25	84	16	286
Rama de Arte y Humanidades		45	64	68	70	48	50	28	102	109	584
Facultad de Filología	Licenciado en Filología Hispánica	10	12	6	6	4	5	1	9	14	67
	Licenciado en Filología Inglesa	11	4	6	5	8	6	5	11	15	71
Facultad de Geografía e Historia	Grado en Geografía y Ordenación del Territorio	4	2	0	1	1	2	0	1	2	13
	Grado en Historia	10	7	11	3	1	1	0	3	9	45
	Licenciado en Geografía	0	2	5	8	7	3	3	7	13	48
	Licenciado en Historia	0	10	8	15	10	12	9	32	31	127
Facultad de Traducción e Interpretación	Grado en Traducción e Interpretación: Inglés-Alemán	6	6	4	1	1	1	0	0	2	21
	Grado en Traducción e Interpretación: Inglés-Francés	4	4	4	2	3	0	0	1	0	18
	Licenciado en Traducción e Interpretación: Alemán	0	1	1	0	0	2	1	4	3	12
	Licenciado en Traducción e Interpretación: Francés	0	4	0	1	2	0	0	2	2	11
	Licenciado en Traducción e Interpretación: Inglés	0	12	23	28	11	18	9	32	18	151
TOTALES		535	539	553	512	468	483	362	1.025	845	5.322

1 DOCENCIA Y ESTUDIANTES

2 Estudiantes de 1^{er} y 2^o ciclo

17 Mujeres en titulaciones de ciclo largo y 2^o ciclo por edad

Centro	Titulación	Edad									TOTAL
		<=18	19	20	21	22	23	24	25-29	>=30	
Rama de Ciencias y Rama de Ciencias de la Salud		138	95	117	128	127	110	68	163	68	1.014
Facultad de Ciencias de la Salud	Licenciado en Medicina	69	39	49	56	56	48	29	39	33	418
Facultad de Ciencias del Mar	Licenciado en Ciencias del Mar	31	22	25	24	21	16	11	56	10	216
Facultad de Veterinaria	Licenciado en Veterinaria	38	34	43	48	50	46	28	68	25	380
Rama de Ciencias Sociales y Jurídicas		289	329	288	315	323	268	224	627	655	3.318
Estructura Teleformación ULPGC	Licenciado en Psicopedagogía (No Presencial)	0	0	0	5	12	5	11	68	141	242
Facultad de Ciencias de la Actividad Física y el Deporte	Grado en Ciencias de la Actividad Física y del Deporte	12	1	2	2	1	0	0	0	0	18
	Licenciado en Ciencias de la Actividad Física y del Deporte	1	8	17	23	24	23	15	33	9	153
Facultad de Ciencias Económicas y Empresariales	Licenciado en Administración y Dirección de Empresas	93	107	93	99	104	78	73	188	135	970
	Licenciado en Economía	40	40	21	28	22	35	21	46	19	272
Facultad de Ciencias Jurídicas	Licenciado en Derecho	137	172	152	132	134	97	75	241	306	1.446
Facultad de Formación del Profesorado	Licenciado en Psicopedagogía	0	0	0	25	24	30	29	51	41	200
Facultad de Geografía e Historia	Grado en Geografía y Ordenación del Territorio	6	1	3	1	2	0	0	0	4	17
Rama de Ingeniería y Arquitectura		122	102	106	99	112	99	76	184	57	957
Escuela Técnica Superior de Arquitectura	Arquitecto	64	51	48	59	65	52	32	87	32	490
Escuela Técnica Superior de Ingeniería Industrial	Ingeniero de Organización Industrial (2 ^o Ciclo)	0	0	0	0	1	3	9	17	13	43
	Ingeniero Industrial	25	17	24	19	24	25	14	42	7	197
	Ingeniero Químico	24	24	26	12	13	9	9	10	0	127
Escuela Técnica Superior de Ingenieros de Telecomunicación	Ingeniero de Telecomunicación	6	4	6	7	7	4	5	22	3	64
	Ingeniero en Electrónica (2 ^o Ciclo)	0	0	0	1	0	2	1	0	0	4
Facultad de Informática	Ingeniero en Informática	3	6	2	1	2	4	6	6	2	32
Rama de Arte y Humanidades		118	142	176	189	129	81	93	208	166	1.302
Facultad de Filología	Licenciado en Filología Hispánica	19	34	33	31	24	22	19	26	35	243
	Licenciado en Filología Inglesa	34	33	35	33	9	11	17	51	39	262
Facultad de Geografía e Historia	Grado en Historia	6	7	2	4	3	2	2	1	2	29
	Licenciado en Geografía	0	2	0	4	7	3	3	12	8	39
	Licenciado en Historia	0	4	14	11	18	3	8	18	23	99
Facultad de Traducción e Interpretación	Grado en Traducción e Interpretación: Inglés-Alemán	30	4	2	3	2	0	0	5	3	49
	Grado en Traducción e Interpretación: Inglés-Francés	29	11	2	1	1	0	0	4	0	48
	Licenciado en Traducción e Interpretación: Alemán	0	4	2	6	4	5	8	13	8	50
	Licenciado en Traducción e Interpretación: Francés	0	2	8	9	7	5	2	7	12	52
	Licenciado en Traducción e Interpretación: Inglés	0	41	78	87	54	30	34	71	36	431
TOTALES		667	668	687	731	691	558	461	1.182	946	6.591

Hombres en titulaciones de ciclo corto por edad 18

Centro	Titulación	Edad									TOTAL
		<=18	19	20	21	22	23	24	25-29	>=30	
Rama de Ciencias y Rama de Ciencias de la Salud		35	19	26	12	4	5	5	31	30	167
Facultad de Ciencias de la Salud	Diplomado en Enfermería	20	9	9	4	1	4	4	11	13	75
	Diplomado en Enfermería (Fuerteventura)	0	1	0	0	1	0	0	3	2	7
	Diplomado en Enfermería (Lanzarote)	4	3	5	4	0	0	0	3	7	26
	Diplomado en Fisioterapia	11	6	12	4	2	1	1	14	8	59
Rama de Ciencias Sociales y Jurídicas		84	121	134	143	150	105	92	365	570	1.764
Escuela Universitaria Adscrita de Turismo de Lanzarote	Diplomado en Turismo (Lanzarote)	4	6	8	3	6	6	9	14	10	66
Estructura Teleformación ULPGC	Diplomado en Relaciones Laborales (No Presencial)	1	0	1	0	1	5	6	19	63	96
	Diplomatura en Trabajo Social (No Presencial)	0	1	0	1	2	1	5	11	24	45
	Diplomatura en Turismo (No Presencial)	1	2	0	1	1	1	2	11	23	42
	Maestro, especialidad Educación Primaria (No Presencial)	0	1	2	2	3	1	3	32	70	114
	Título Propio de Grado en Seguridad y Emergencias	0	1	0	1	2	5	2	21	149	181
Facultad de Ciencias Económicas y Empresariales	Diplomado en Ciencias Empresariales	28	30	39	40	46	30	25	95	91	424
	Diplomado en Turismo	10	9	9	21	21	16	4	27	9	126
Facultad de Ciencias Jurídicas	Diplomado en Relaciones Laborales	6	14	18	26	18	13	12	43	45	195
	Diplomado en Trabajo Social	6	14	9	8	6	3	6	13	9	74
Facultad de Formación del Profesorado	Diplomado en Educación Social	2	2	6	2	2	1	1	10	7	33
	Maestro, especialidad Audición y Lenguaje	0	5	1	1	4	0	0	2	4	17
	Maestro, especialidad Educación Especial	1	1	3	3	1	1	1	4	3	18
	Maestro, especialidad Educación Física	15	17	19	16	21	7	7	35	22	159
	Maestro, especialidad Educación Infantil	2	0	1	1	0	0	0	2	5	11
	Maestro, especialidad Educación Musical	5	6	7	11	8	6	3	11	17	74
	Maestro, especialidad Educación Primaria	1	4	7	1	3	2	4	5	8	35
	Maestro, especialidad Lengua Extranjera	2	8	4	5	5	7	2	10	11	54

Continúa en la siguiente página >>

1 DOCENCIA Y ESTUDIANTES
2 Estudiantes de 1^{er} y 2^o ciclo
18 Hombres en titulaciones de ciclo corto por edad (cont.)

Centro	Titulación	Edad									TOTAL
		<=18	19	20	21	22	23	24	25-29	>=30	
Rama de Ingeniería y Arquitectura		183	215	277	265	244	254	185	606	419	2.648
Escuela Universitaria de Ingeniería Técnica de Telecomunicación	Ingeniero Técnico de Telecomunicación, especialidad en Sistemas de Telecomunicación	3	6	8	3	10	6	3	21	16	76
	Ingeniero Técnico de Telecomunicación, especialidad en Sistemas Electrónicos	1	4	2	4	4	11	5	20	20	71
	Ingeniero Técnico de Telecomunicación, especialidad en Sonido e Imagen	21	12	15	5	11	17	11	38	23	153
	Ingeniero Técnico de Telecomunicación, especialidad en Telemática	8	6	1	3	8	6	5	28	26	91
Escuela Universitaria Informática	Ingeniero Técnico en Informática de Gestión	7	10	12	12	11	13	13	56	27	161
	Ingeniero Técnico en Informática de Sistemas	14	16	27	33	22	28	26	98	37	301
Escuela Universitaria Politécnica	Ingeniero Técnico de Obras Públicas, especialidad en Construcciones Civiles	36	39	39	48	42	39	28	58	77	406
	Ingeniero Técnico de Obras Públicas, especialidad en Hidrología	2	5	7	0	2	2	1	9	4	32
	Ingeniero Técnico de Obras Públicas, especialidad en Transportes y Servicios Urbanos	3	4	3	5	4	12	8	26	10	75
	Ingeniero Técnico en Diseño Industrial	13	13	24	29	26	22	24	32	25	208
	Ingeniero Técnico en Topografía	4	1	7	7	8	10	8	15	8	68
	Ingeniero Técnico Industrial, especialidad en Electricidad	9	24	31	31	16	17	12	37	29	206
	Ingeniero Técnico Industrial, especialidad en Electrónica Industrial	7	12	12	15	17	14	10	62	43	192
	Ingeniero Técnico Industrial, especialidad en Mecánica	43	45	67	56	47	46	19	81	47	451
	Ingeniero Técnico Industrial, especialidad en Química Industrial	5	10	13	11	8	5	9	19	15	95
	Ingeniero Técnico Naval, especialidad en Estructuras Marinas	3	5	5	0	4	3	1	3	5	29
Ingeniero Técnico Naval, especialidad en Propulsión y Servicios del Buque	4	3	4	3	4	3	2	3	7	33	
TOTALES		302	355	437	420	398	364	282	1.002	1.019	4.579

Mujeres en titulaciones de ciclo corto por edad 19

Centro	Titulación	Edad									TOTAL
		<=18	19	20	21	22	23	24	25-29	>=30	
Rama de Ciencias y Rama de Ciencias de la Salud		107	105	85	54	36	25	24	89	90	615
Facultad de Ciencias de la Salud	Diplomado en Enfermería	64	65	49	31	25	17	18	52	50	371
	Diplomado en Enfermería (Fuerteventura)	15	3	0	2	0	0	1	10	19	50
	Diplomado en Enfermería (Lanzarote)	16	23	20	12	3	1	0	18	16	109
	Diplomado en Fisioterapia	12	14	16	9	8	7	5	9	5	85
Rama de Ciencias Sociales y Jurídicas		286	351	419	411	391	342	255	894	961	4.310
Escuela Universitaria Adscrita de Turismo de Lanzarote	Diplomado en Turismo (Lanzarote)	6	15	17	23	17	16	12	47	24	177
Estructura Teleformación ULPGC	Diplomado en Relaciones Laborales (No Presencial)	1	1	2	5	5	7	8	60	138	227
	Diplomatura en Trabajo Social (No Presencial)	5	7	11	15	10	23	11	48	109	239
	Diplomatura en Turismo (No Presencial)	4	4	3	5	1	6	5	14	24	66
	Maestro, especialidad Educación Primaria (No Presencial)	2	5	5	9	9	10	17	104	235	396
	Título Propio de Grado en Seguridad y Emergencias	0	0	0	1	3	1	1	9	29	44
Facultad de Ciencias Económicas y Empresariales	Diplomado en Ciencias Empresariales	45	56	55	64	42	49	53	178	130	672
	Diplomado en Turismo	23	16	55	73	57	50	36	80	24	414
Facultad de Ciencias Jurídicas	Diplomado en Relaciones Laborales	20	37	33	37	50	38	21	91	61	388
	Diplomado en Trabajo Social	40	35	59	41	40	33	20	52	24	344
Facultad de Formación del Profesorado	Diplomado en Educación Social	13	20	24	19	21	15	10	20	16	158
	Maestro, especialidad Audición y Lenguaje	17	16	20	27	20	8	8	30	19	165
	Maestro, especialidad Educación Especial	16	25	25	19	18	17	11	32	22	185
	Maestro, especialidad Educación Física	17	12	15	10	12	10	6	19	13	114
	Maestro, especialidad Educación Infantil	25	42	31	23	21	13	7	27	22	211
	Maestro, especialidad Educación Musical	14	19	25	13	20	13	10	16	15	145
	Maestro, especialidad Educación Primaria	23	29	24	15	24	17	10	29	26	197
	Maestro, especialidad Lengua Extranjera	15	12	15	12	21	16	9	38	30	168

Continúa en la página siguiente >>

1 DOCENCIA Y ESTUDIANTES
2 Estudiantes de 1^{er} y 2^o ciclo
19 Mujeres en titulaciones de ciclo corto por edad (cont.)

Centro	Titulación	Edad										TOTAL
		<=18	19	20	21	22	23	24	25-29	>=30		
Rama de Ingeniería y Arquitectura		107	91	102	123	80	92	77	213	124	1.009	
Escuela Universitaria de Ingeniería Técnica de Telecomunicación	Ingeniero Técnico de Telecomunicación, especialidad en Sistemas de Telecomunicación	1	1	4	4	2	4	2	10	4	32	
	Ingeniero Técnico de Telecomunicación, especialidad en Sistemas Electrónicos	1	1	0	0	2	0	1	2	1	8	
	Ingeniero Técnico de Telecomunicación, especialidad en Sonido e Imagen	0	6	3	3	4	6	4	11	4	41	
	Ingeniero Técnico de Telecomunicación, especialidad en Telemática	0	0	1	2	1	0	2	8	5	19	
Escuela Universitaria Informática	Ingeniero Técnico en Informática de Gestión	6	4	5	4	5	4	4	20	10	62	
	Ingeniero Técnico en Informática de Sistemas	4	1	2	5	4	6	2	9	9	42	
Escuela Universitaria Politécnica	Ingeniero Técnico de Obras Públicas, especialidad en Construcciones Civiles	20	23	17	25	13	16	15	43	27	199	
	Ingeniero Técnico de Obras Públicas, especialidad en Hidrología	0	0	0	3	4	1	0	7	2	17	
	Ingeniero Técnico de Obras Públicas, especialidad en Transportes y Servicios Urbanos	4	5	3	5	5	2	7	15	2	48	
	Ingeniero Técnico en Diseño Industrial	33	28	29	23	13	21	16	24	16	203	
	Ingeniero Técnico en Topografía	1	4	4	6	5	5	2	4	8	39	
	Ingeniero Técnico Industrial, especialidad en Electricidad	4	5	7	7	2	2	4	5	3	39	
	Ingeniero Técnico Industrial, especialidad en Electrónica Industrial	9	1	3	7	0	3	4	8	3	38	
	Ingeniero Técnico Industrial, especialidad en Mecánica	6	4	6	7	7	7	2	13	12	64	
	Ingeniero Técnico Industrial, especialidad en Química Industrial	15	7	16	20	13	14	11	29	14	139	
	Ingeniero Técnico Naval, especialidad en Estructuras Marinas	0	1	1	1	0	0	0	3	3	9	
Ingeniero Técnico Naval, especialidad en Propulsión y Servicios del Buque	3	0	1	1	0	1	1	2	1	10		
TOTALES		500	547	606	588	507	459	356	1.196	1.175	5.934	

Estudiantes extranjeros por país de origen 20

Continente	País de Origen	Estudiantes	
		Nº de Estudiantes	%
África		9	1.51
	Cabo Verde	2	0.33
	Guinea Ecuatorial	1	0.17
	Marruecos	6	1.00
América		37	6.19
Iberoamérica		37	6.19
	Argentina	1	0.17
	Chile	1	0.17
	México	33	5.52
	Uruguay	1	0.17
	Venezuela	1	0.17

Continúa en la página siguiente >>

1 DOCENCIA Y ESTUDIANTES

2 Estudiantes de 1^{er} y 2^o ciclo

20 Estudiantes extranjeros por país de origen (cont.)

Continente	País de Origen	Estudiantes	
		Nº de Estudiantes	%
Europa		552	92.31
Unión Europea		545	91.14
	Alemania	110	18.39
	Austria	19	3.18
	Bélgica	7	1.17
	Dinamarca	1	0.17
	Eslovenia	3	0.50
	Estonia	7	1.17
	Finlandia	10	1.67
	Francia	70	11.71
	Grecia	2	0.33
	Holanda (Países Bajos)	4	0.67
	Hungría	2	0.33
	Irlanda (Eire)	3	0.50
	Italia	203	33.95
	Letonia	4	0.67
	Polonia	45	7.53
	Portugal	18	3.01
	Reino Unido	13	2.17
	Republica Checa	7	1.17
	Rumania	15	2.51
	Suecia	2	0.33
Otros países		7	1.17
	Faroes, Islas	2	0.33
	Suiza	5	0.84
TOTALES		598	100

Centro	Titulación	Datos	
		Nº de alumnos	%
Rama de Ciencias y Rama de Ciencias de la Salud		63	10.54
Facultad de Ciencias de la Salud	Diplomado en Enfermería	7	1.17
	Diplomado en Fisioterapia	6	1.00
	Licenciado en Medicina	21	3.51
Facultad de Ciencias del Mar	Licenciado en Ciencias del Mar	11	1.84
Facultad de Veterinaria	Licenciado en Veterinaria	18	3.01
Rama de Ciencias Sociales y Jurídicas		251	41.97
Escuela Univesitaria Adscrita de Turismo de Lanzarote	Diplomado en Turismo (Lanzarote)	2	0.33
Estructura Teleformación ULPGC	Maestro, especialidad Educación Primaria (No Presencial)	1	0.17
Facultad de Ciencias de la Actividad Física y el Deporte	Licenciado en Ciencias de la Actividad Física y del Deporte	35	5.85
Facultad de Ciencias Económicas y Empresariales	Diplomado en Ciencias Empresariales	2	0.33
	Diplomado en Turismo	59	9.87
	Licenciado en Administración y Dirección de Empresas	70	11.71
	Licenciado en Economía	21	3.51
Facultad de Ciencias Jurídicas	Diplomado en Relaciones Laborales	11	1.84
	Diplomado en Trabajo Social	10	1.67
	Licenciado en Derecho	28	4.68
	Maestro, especialidad Educación Especial	1	0.17
	Maestro, especialidad Educación Física	2	0.33
	Maestro, especialidad Educación Infantil	6	1.00
	Maestro, especialidad Lengua Extranjera	1	0.17
	Licenciado en Psicopedagogía	1	0.17
Facultad de Geografía e Historia	Grado en Geografía y Ordenación del Territorio	1	0.17

Continúa en la página siguiente >>

1 DOCENCIA Y ESTUDIANTES

2 Estudiantes de 1^{er} y 2^o ciclo

21 Estudiantes extranjeros por titulación (cont.)

Centro	Titulación	Datos	
		Nº de alumnos	%
Rama de Ingeniería y Arquitectura		166	27.76
Escuela Técnica Superior de Arquitectura	Arquitecto	58	9.70
Escuela Técnica Superior de Ingeniería Industrial	Ingeniero de Organización Industrial (2º Ciclo)	11	1.84
	Ingeniero en Automática y Electrónica Industrial (2º Ciclo)	4	0.67
	Ingeniero Industrial	14	2.34
Escuela Técnica Superior de Ingenieros de Telecomunicación	Ingeniero de Telecomunicación	5	0.84
	Ingeniero en Electrónica	3	0.50
Escuela Universitaria de Ingeniería Técnica de Telecomunicación	Ingeniero Técnico de Telecomunicación, especialidad en Sistemas de Telecomunicación	1	0.17
	Ingeniero Técnico de Telecomunicación, especialidad en Sonido e Imagen	2	0.33
Escuela Universitaria Informática	Ingeniero Técnico en Informática de Sistemas	11	1.84
Escuela Universitaria Politécnica	Ingeniero Técnico de Obras Públicas, especialidad en Construcciones Civiles	18	3.01
	Ingeniero Técnico de Obras Públicas, especialidad en Hidrología	1	0.17
	Ingeniero Técnico de Obras Públicas, especialidad en Transportes y Servicios Urbanos	2	0.33
	Ingeniero Técnico en Diseño Industrial	5	0.84
	Ingeniero Técnico Industrial, especialidad en Electricidad	2	0.33
	Ingeniero Técnico Industrial, especialidad en Electrónica Industrial	3	0.50
	Ingeniero Técnico Industrial, especialidad en Mecánica	7	1.17
	Ingeniero Técnico Naval, especialidad en Estructuras Marinas	1	0.17
	Ingeniero Técnico Naval, especialidad en Propulsión y Servicios del Buque	1	0.17
Facultad de Informática	Ingeniero en Informática	17	2.84
Rama de Arte y Humanidades		118	19.73
Facultad de Filología	Licenciado en Filología Hispánica	26	4.35
	Licenciado en Filología Inglesa	3	0.50
Facultad de Geografía e Historia	Licenciado en Geografía	4	0.67
	Licenciado en Historia	13	2.17
Facultad de Traducción e Interpretación	Grado en Traducción e Interpretación: Inglés-Francés	1	0.17
	Licenciado en Traducción e Interpretación: Alemán	6	1.00
	Licenciado en Traducción e Interpretación: Francés	6	1.00
	Licenciado en Traducción e Interpretación: Inglés	59	9.87
TOTALES		598	100

Sexo	Estudiantes	
	Nº de Estudiantes	%
Hombre	9.901	44.15
Mujer	12.525	55.85
TOTALES	22.426	100



1 DOCENCIA Y ESTUDIANTES

3 Perfil del estudiante de 1^{er} y 2^o ciclo

2 Estudiantes en titulaciones de ciclo largo y 2^o ciclo por sexo

Centro	Titulación	Sexo				TOTAL
		Hombre	%	Mujer	%	
Rama de Ciencias y Rama de Ciencias de la Salud		522	9.81	1.014	15.38	1.536
Facultad de Ciencias de la Salud	Licenciado en Medicina	244	4.58	418	6.34	662
Facultad de Ciencias del Mar	Licenciado en Ciencias del Mar	135	2.54	216	3.28	351
Facultad de Veterinaria	Licenciado en Veterinaria	143	2.69	380	5.77	523
Rama de Ciencias Sociales y Jurídicas		2.436	45.77	3.318	50.34	5.754
Estructura Teleformación ULPGC	Licenciado en Psicopedagogía (No Presencial)	56	1.05	242	3.67	298
	Grado en Ciencias de la Actividad Física y del Deporte	86	1.62	18	0.27	104
Facultad de Ciencias de la Actividad Física y el Deporte	Licenciado en Ciencias de la Actividad Física y del Deporte	468	8.79	153	2.32	621
Facultad de Ciencias Económicas y Empresariales	Licenciado en Administración y Dirección de Empresas	611	11.48	970	14.72	1.581
	Licenciado en Economía	222	4.17	272	4.13	494
Facultad de Ciencias Jurídicas	Licenciado en Derecho	940	17.66	1.446	21.94	2.386
Facultad de Formación del Profesorado	Licenciado en Psicopedagogía	40	0.75	200	3.03	240
Facultad de Geografía e Historia	Grado en Geografía y Ordenación del Territorio	13	0.24	17	0.26	30
Rama de Ingeniería y Arquitectura		1.792	33.67	957	14.52	2.749
Escuela Técnica Superior de Arquitectura	Arquitecto	647	12.16	490	7.43	1.137
Escuela Técnica Superior de Ingeniería Industrial	Ingeniero de Organización Industrial (2 ^o Ciclo)	82	1.54	43	0.65	125
	Ingeniero en Automática y Electrónica Industrial (2 ^o Ciclo)	21	0.39	0	0.00	21
	Ingeniero Industrial	466	8.76	197	2.99	663
	Ingeniero Químico	73	1.37	127	1.93	200
Escuela Técnica Superior de Ingenieros de Telecomunicación	Ingeniero de Telecomunicación	206	3.87	64	0.97	270
	Ingeniero en Electrónica (2 ^o Ciclo)	11	0.21	4	0.06	15
Facultad de Informática	Ingeniero en Informática	286	5.37	32	0.49	318
Rama de Arte y Humanidades		572	10.75	1.302	19.75	1.874
Facultad de Filología	Licenciado en Filología Hispánica	68	1.28	243	3.69	311
	Licenciado en Filología Inglesa	71	1.33	262	3.98	333
Facultad de Geografía e Historia	Grado en Historia	45	0.85	29	0.44	74
	Licenciado en Geografía	48	0.90	39	0.59	87
	Licenciado en Historia	127	2.39	99	1.50	226
Facultad de Traducción e Interpretación	Grado en Traducción e Interpretación: Inglés-Alemán	21	0.39	49	0.74	70
	Grado en Traducción e Interpretación: Inglés-Francés	18	0.34	48	0.73	66
	Licenciado en Traducción e Interpretación: Alemán	12	0.23	50	0.76	62
	Licenciado en Traducción e Interpretación: Francés	11	0.21	52	0.79	63
	Licenciado en Traducción e Interpretación: Inglés	151	2.84	431	6.54	582
TOTALES		5.322	100	6.591	100	11.913

Centro	Titulación	Sexo				TOTAL
		Hombre	%	Mujer	%	
Rama de Ciencias y Rama de Ciencias de la Salud		167	3.65	615	10.36	782
Facultad de Ciencias de la Salud	Diplomado en Enfermería	75	1.64	371	6.25	446
	Diplomado en Enfermería (Fuerteventura)	7	0.15	50	0.84	57
	Diplomado en Enfermería (Lanzarote)	26	0.57	109	1.84	135
	Diplomado en Fisioterapia	59	1.29	85	1.43	144
Rama de Ciencias Sociales y Jurídicas		1.764	38.52	4.310	72.63	6.074
Escuela Universitaria Adscrita de Turismo de Lanzarote	Diplomado en Turismo (Lanzarote)	66	1.44	177	2.98	243
Estructura Teleformación ULPGC	Diplomado en Relaciones Laborales (No Presencial)	96	2.10	227	3.83	323
	Diplomatura en Trabajo Social (No Presencial)	45	0.98	239	4.03	284
	Diplomatura en Turismo (No Presencial)	42	0.92	66	1.11	108
	Maestro, especialidad Educación Primaria (No Presencial)	114	2.49	396	6.67	510
Facultad de Ciencias Económicas y Empresariales	Título Propio de Grado en Seguridad y Emergencias	181	3.95	44	0.74	225
	Diplomado en Ciencias Empresariales	424	9.26	672	11.32	1.096
Facultad de Ciencias Jurídicas	Diplomado en Turismo	126	2.75	414	6.98	540
	Diplomado en Relaciones Laborales	195	4.26	388	6.54	583
Facultad de Ciencias Jurídicas	Diplomado en Trabajo Social	74	1.62	344	5.80	418
	Diplomado en Educación Social	33	0.72	158	2.66	191
Facultad de Formación del Profesorado	Maestro, especialidad Audición y Lenguaje	17	0.37	165	2.78	182
	Maestro, especialidad Educación Especial	18	0.39	185	3.12	203
	Maestro, especialidad Educación Física	159	3.47	114	1.92	273
	Maestro, especialidad Educación Infantil	11	0.24	211	3.56	222
	Maestro, especialidad Educación Musical	74	1.62	145	2.44	219
	Maestro, especialidad Educación Primaria	35	0.76	197	3.32	232
	Maestro, especialidad Lengua Extranjera	54	1.18	168	2.83	222

Continúa en la página siguiente >>

1 DOCENCIA Y ESTUDIANTES

3 Perfil del estudiante de 1^{er} y 2^o ciclo

3 Estudiantes en titulaciones de ciclo corto por sexo (cont.)

Centro	Titulación	Sexo				TOTAL
		Hombre	%	Mujer	%	
Rama de Ingeniería y Arquitectura		2.648	57.83	1.009	17.00	3.657
Escuela Universitaria de Ingeniería Técnica de Telecomunicación	Ingeniero Técnico de Telecomunicación, especialidad en Sistemas de Telecomunicación	76	1.66	32	0.54	108
	Ingeniero Técnico de Telecomunicación, especialidad en Sistemas Electrónicos	71	1.55	8	0.13	79
	Ingeniero Técnico de Telecomunicación, especialidad en Sonido e Imagen	153	3.34	41	0.69	194
	Ingeniero Técnico de Telecomunicación, especialidad en Telemática	91	1.99	19	0.32	110
Escuela Universitaria Informática	Ingeniero Técnico en Informática de Gestión	161	3.52	62	1.04	223
	Ingeniero Técnico en Informática de Sistemas	301	6.57	42	0.71	343
Escuela Universitaria Politécnica	Ingeniero Técnico de Obras Públicas, especialidad en Construcciones Civiles	406	8.87	199	3.35	605
	Ingeniero Técnico de Obras Públicas, especialidad en Hidrología	32	0.70	17	0.29	49
	Ingeniero Técnico de Obras Públicas, especialidad en Transportes y Servicios Urbanos	75	1.64	48	0.81	123
	Ingeniero Técnico en Diseño Industrial	208	4.54	203	3.42	411
	Ingeniero Técnico en Topografía	68	1.49	39	0.66	107
	Ingeniero Técnico Industrial, especialidad en Electricidad	206	4.50	39	0.66	245
	Ingeniero Técnico Industrial, especialidad en Electrónica Industrial	192	4.19	38	0.64	230
	Ingeniero Técnico Industrial, especialidad en Mecánica	451	9.85	64	1.08	515
	Ingeniero Técnico Industrial, especialidad en Química Industrial	95	2.07	139	2.34	234
	Ingeniero Técnico Naval, especialidad en Estructuras Marinas	29	0.63	9	0.15	38
	Ingeniero Técnico Naval, especialidad en Propulsión y Servicios del Buque	33	0.72	10	0.17	43
TOTALES		4.579	100	5.934	100	10.513

Edad	Sexo		TOTAL	%
	Hombre	Mujer		
<=18	841	1.167	2.008	8.95
19	894	1.215	2.109	9.40
20	990	1.293	2.283	10.18
21	931	1.319	2.250	10.03
22	865	1.198	2.063	9.20
23	846	1.017	1.863	8.31
24	643	817	1.460	6.51
25-29	2.026	2.378	4.404	19.64
>=30	1.865	2.121	3.986	17.77
TOTALES	9.901	12.525	22.426	100

* Incluidos alumnos de Maestrías

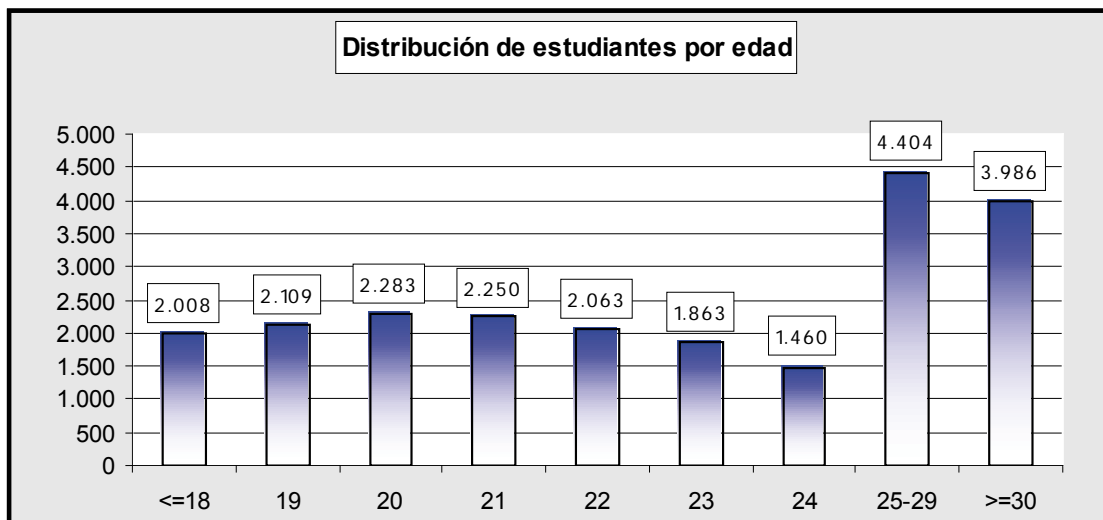

1 DOCENCIA Y ESTUDIANTES

3 Perfil del estudiante de 1^{er} y 2^o ciclo

5 Estudiantes por estado civil

Estado Civil	Estudiantes	
	Nº de Estudiantes	%
Soltero	20.000	89.18
Casado	1.361	6.07
Viudo	13	0.06
Otros	1.052	4.69
TOTALES	22.426	100

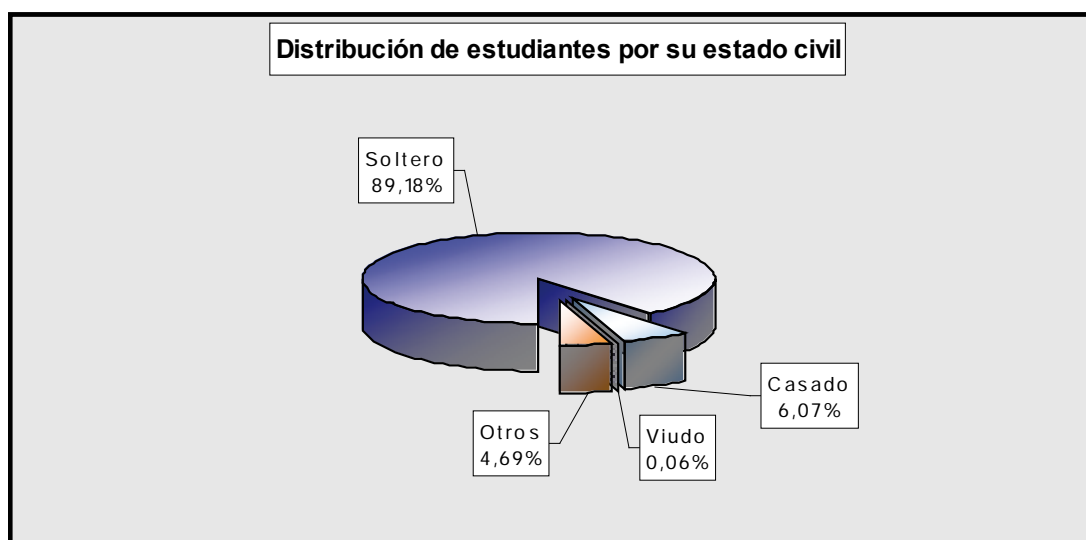

Situación Laboral	Estudiantes	
	Nº de alumnos	%
Artesanos y trabajadores cualificados de las industrias, excepto los operadores de instalaciones y maquinaria	102	0.45
Dirección de las Empresas y de las Administraciones Públicas	168	0.75
Empleados de tipo administrativo	1.256	5.60
Fuerzas Armadas	59	0.26
Inactivo o desocupado	16.675	74.36
Operadores de instalaciones y maquinaria y montadores	120	0.54
Sin Datos	717	3.20
Técnicos y profesionales científicos e intelectuales	1.151	5.13
Técnicos y profesionales de apoyo	797	3.55
Trabajadores cualificados en la agricultura y en la pesca	25	0.11
Trabajadores de los servicios de restauración, personales, protección y vendedores de los comercios	1.207	5.38
Trabajadores no cualificados	149	0.66
Totales	22.426	100

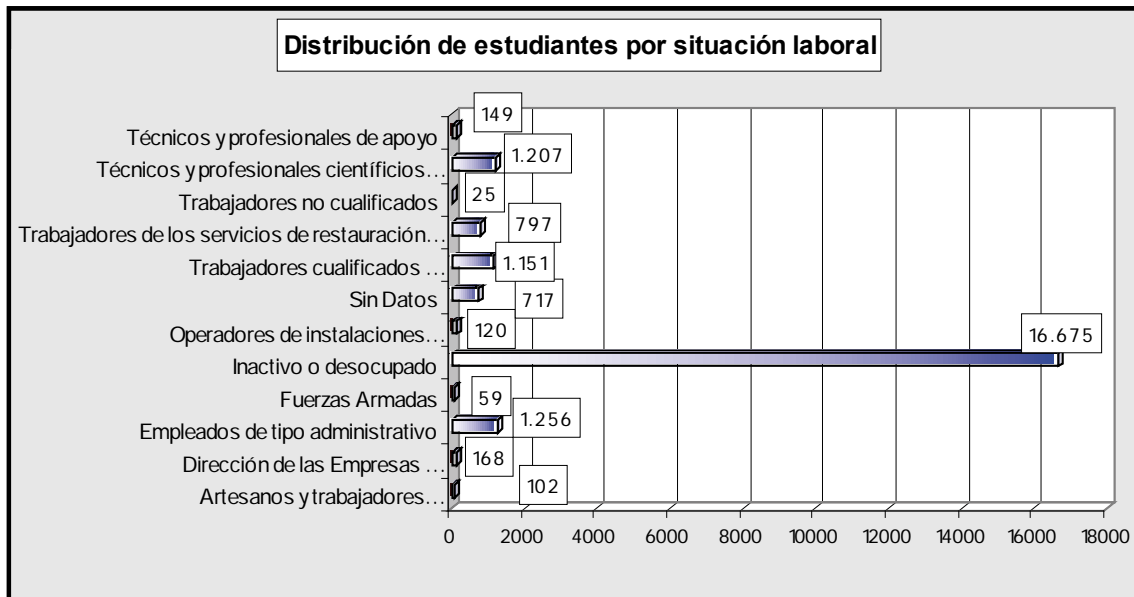

1 DOCENCIA Y ESTUDIANTES

3 Perfil del estudiante de 1^{er} y 2^o ciclo

7 Estudiantes por estudios del padre

Nivel de Estudios	Estudiantes	
	Nº Estudiantes	%
Analfabetos	79	0.35
ESO/EGB/BACH/FP	9.373	41.80
Primer Grado	5.371	23.95
Sin Datos	718	3.20
Sin Estudios	2.090	9.32
Superiores	4.795	21.38
TOTALES	22.426	100

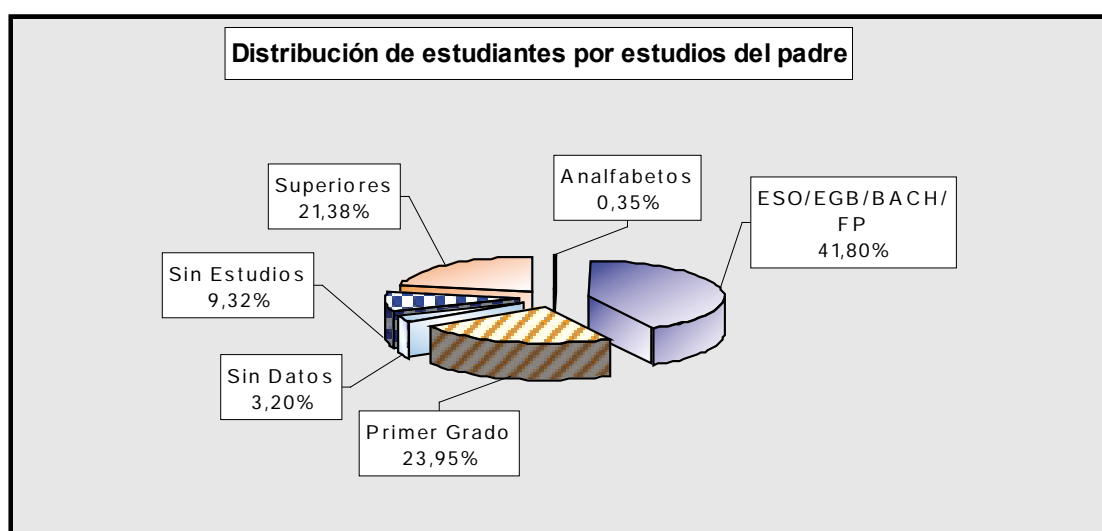

Nivel de Estudios	Estudiantes	
	Nº de alumnos	%
Analfabetos	83	0.37
ESO/EGB/BACH/FP	9.920	44.23
Primer Grado	5.404	24.10
Sin Datos	717	3.20
Sin Estudios	1.922	8.57
Superiores	4.380	19.53
TOTALES	22.426	100

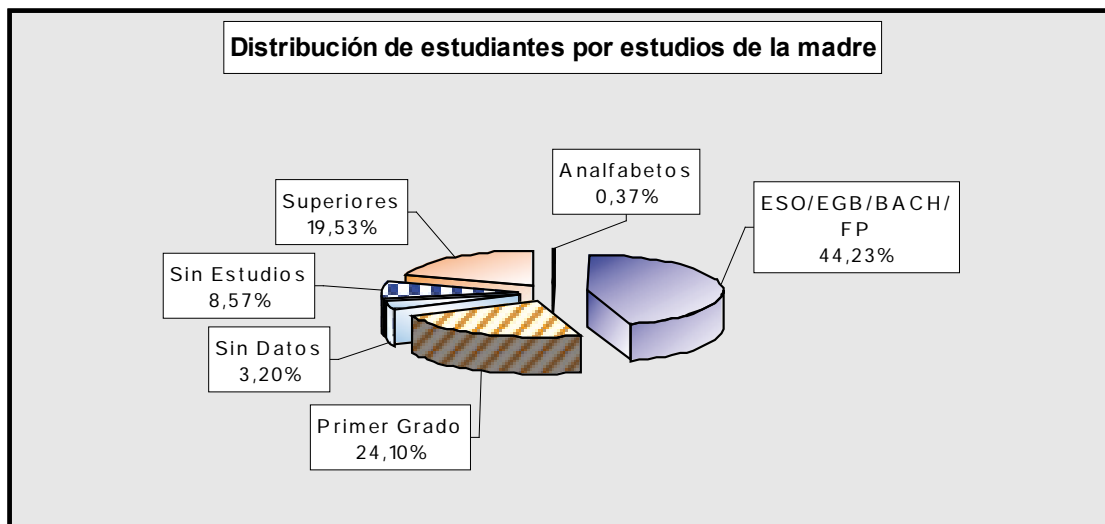

1 DOCENCIA Y ESTUDIANTES

3 Perfil del estudiante de 1^{er} y 2^o ciclo

9 Estudiantes por profesión del padre

Profesiones	Estudiantes	
	Nº de Estudiantes	%
Artesanos y trabajadores cualificados de las industrias manufactureras, la construcción, minería, excepto los operadores de instalaciones y maquinaria	2.950	13.15
Dirección de empresas de las administraciones públicas	1.817	8.10
Empleados de tipo administrativo	1.671	7.45
Fuerzas armadas	383	1.71
Inactivo o desocupado	4.117	18.36
Operadores de instalaciones y maquinaria y montadores	1.644	7.33
Sin datos	717	3.20
Técnicos y profesionales científicos e intelectuales	3.754	16.74
Técnicos y profesionales de apoyo	1.315	5.86
Trabajadores cualificados en la agricultura y la pesca	417	1.90
Trabajadores de los servicios de restauración, personales, protección y vendedores de comercios	2.531	11.10
Trabajadores no cualificados	1.110	4.90
TOTALES	22.426	100

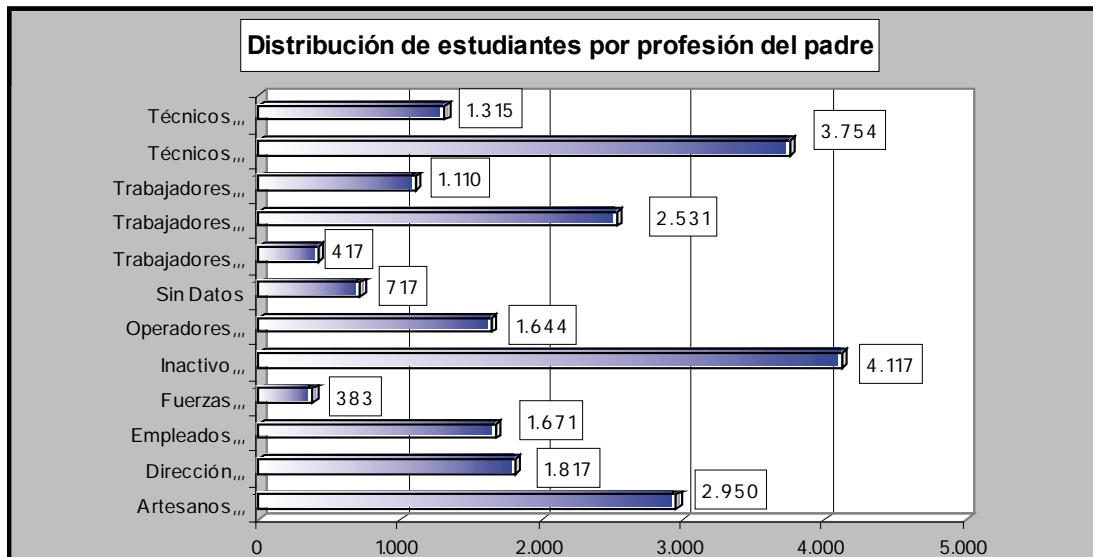

Profesiones	Estudiantes	
	Nº de Estudiantes	%
Artesanos y trabajadores cualificados de las industrias manufactureras, la construcción, minería, excepto los operadores de instalaciones y maquinaria	155	0.69
Dirección de empresas de las administraciones públicas	682	3.04
Empleados de tipo administrativo	1.833	8.17
Fuerzas armadas	46	0.21
Inactivo o desocupado	7.921	35.32
Operadores de instalaciones y maquinaria y montadores	138	0.62
Sin datos	717	3.20
Técnicos y profesionales científicos e intelectuales	3.651	16.28
Técnicos y profesionales de apoyo	1.039	4.63
Trabajadores cualificados en la agricultura y la pesca	247	1.10
Trabajadores de los servicios de restauración, personales, protección y vendedores de comercios	2.738	12.21
Trabajadores no cualificados	3.259	14.53
TOTALES	22.426	100

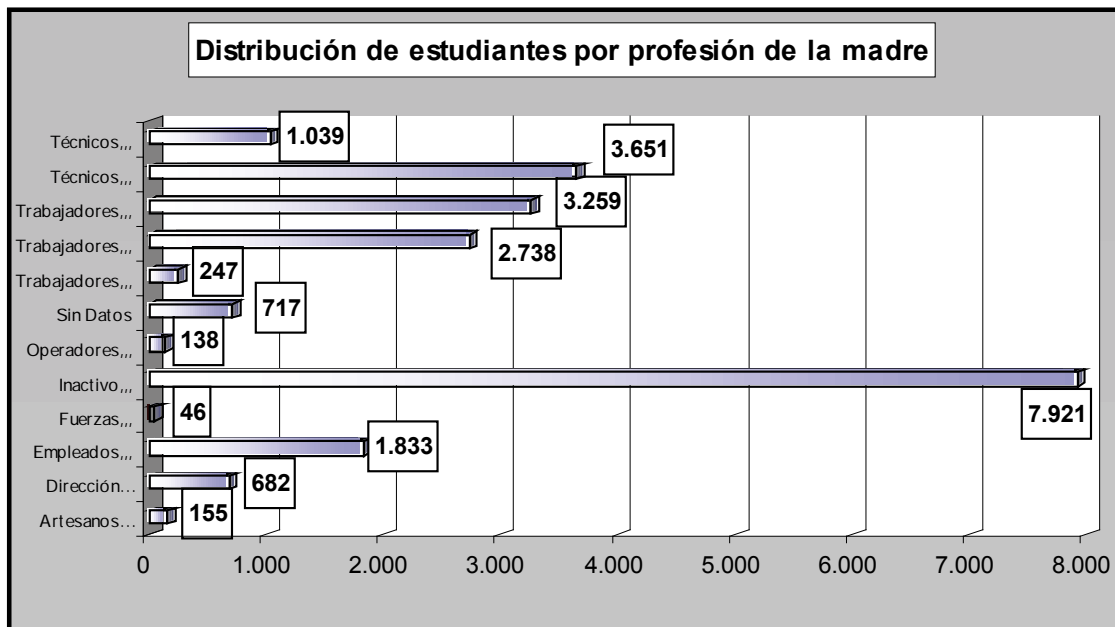

1 DOCENCIA Y ESTUDIANTES

3 Perfil del estudiante de 1^{er} y 2^o ciclo

11 Estudiantes por tipo de matrícula

Tipo de Matrícula	Datos	
	Nº de Estudiantes	%
Alumnos de Intercambio	715	3.19
Alumnos con Minusvalía	126	0.56
Alumnos con Minusvalía + FNE	19	0.08
Alumnos con Minusvalía + FNG	3	0.01
Becarios Comunidad Autónoma	779	3.47
Becarios Comunidad Autónoma + FNE	106	0.47
Becarios Comunidad Autónoma + FNG	19	0.08
Becarios MEC	4.161	18.55
Becarios MEC + FNE	582	2.60
Becarios MEC + FNG	78	0.35
Convalidaciones	4	0.02
Convalidaciones + FNG	1	0.00
Familia Numerosa Especial	133	0.59
Familia Numerosa General	1.095	4.88
Mat. Honor COU	73	0.33
Mat. Honor COU + FNG	11	0.05
MAT. HONOR Ciclos Formativos G.S.	4	0.02
MAT. HONOR Ciclos Formativos G.S. + FN1	2	0.01
Normal	14.101	62.88
Personal Laboral Univ. Canarias	2	0.01
Personal ULPGC	361	1.61
Personal ULPGC + FNG	21	0.09
Tipo X (Exención de la ULPGC)	30	0.13
TOTALES	22.426	100

CFGS: Ciclo Formativo de Grado Superior

FNE: Familia Numerosa Especial

FNG: Familia Numerosa General

Tipo X: Excepción de la ULPGC

Tipo Y: Excepción de la ULPGC

Tipo Z: Excepción de la ULPGC

Comunidad Autónoma	Provincia	Estudiantes	
		Nº de alumnos	%
Canarias		21.205	94.56
	Las Palmas	19.712	87.90
	Santa Cruz de Tenerife	1.493	6.66
Resto de España		623	2.76
Andalucía		139	0.62
	Almería	10	0.04
	Cádiz	26	0.12
	Córdoba	13	0.06
	Granada	18	0.08
	Huelva	13	0.06
	Jaén	11	0.05
	Málaga	16	0.07
	Sevilla	32	0.14
Aragón		12	0.04
	Huesca	2	0.01
	Teruel	1	0.00
	Zaragoza	9	0.04
Asturias	Asturias	12	0.05
Baleares	Baleares	28	0.12
Cantabria	Cantabria	14	0.06
Castilla La Mancha		28	0.12
	Albacete	9	0.04
	Ciudad Real	3	0.01
	Cuenca	1	0.00
	Guadalajara	5	0.02
	Toledo	10	0.04
Castilla y León		34	0.15
	Burgos	8	0.04
	León	5	0.02
	Palencia	3	0.01
	Salamanca	3	0.01
	Segovia	1	0.00
	Soria	1	0.00
	Valladolid	8	0.04
	Zamora	5	0.02

Continúa en la página siguiente >>

1 DOCENCIA Y ESTUDIANTES

3 Perfil del estudiante de 1^{er} y 2^o ciclo

12 Estudiantes por procedencia geográfica (cont.)

Comunidad Autónoma	Provincia	Estudiantes	
		Nº de alumnos	%
Cataluña		86	0.38
	Barcelona	56	0.25
	Girona	13	0.06
	Lleida	7	0.03
	Tarragona	10	0.04
Ceuta		1	0.00
Extremadura		29	0.13
	Cáceres	15	0.07
	Badajoz	14	0.06
Galicia		37	0.16
	A Coruña	14	0.06
	Lugo	1	0.00
	Ourense	6	0.03
	Pontevedra	16	0.07
La Rioja	La Rioja	2	0.01
Madrid	Madrid	63	0.28
Melilla	Melilla	3	0.01
Murcia	Murcia	22	0.10
Navarra	Navarra	7	0.03
País Vasco	País Vasco	31	0.14
	Alava	5	0.02
	Guipúzcoa	10	0.04
	Vizcaya	16	0.07
Valencia		75	0.33
	Alicante	25	0.11
	Castellón	9	0.04
	Valencia	41	0.18
Extranjeros		598	2.67
TOTALES		22.426	100

Distribución de estudiantes por procedencia geográfica 13

Procedencia	Estudiantes	
	Nº de Estudiantes	%
Canarias	21.205	94.56
Extranjeros	598	2.67
Resto de España	623	2.78
TOTALES	22.426	100

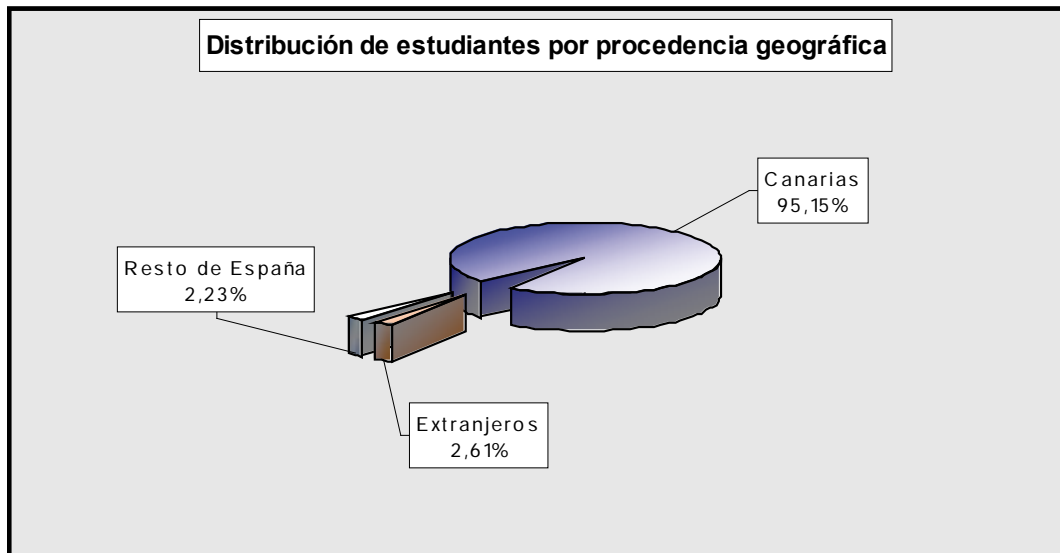

1 DOCENCIA Y ESTUDIANTES

3 Perfil del estudiante de 1^{er} y 2^o ciclo

14 Estudiantes españoles por provincia de procedencia

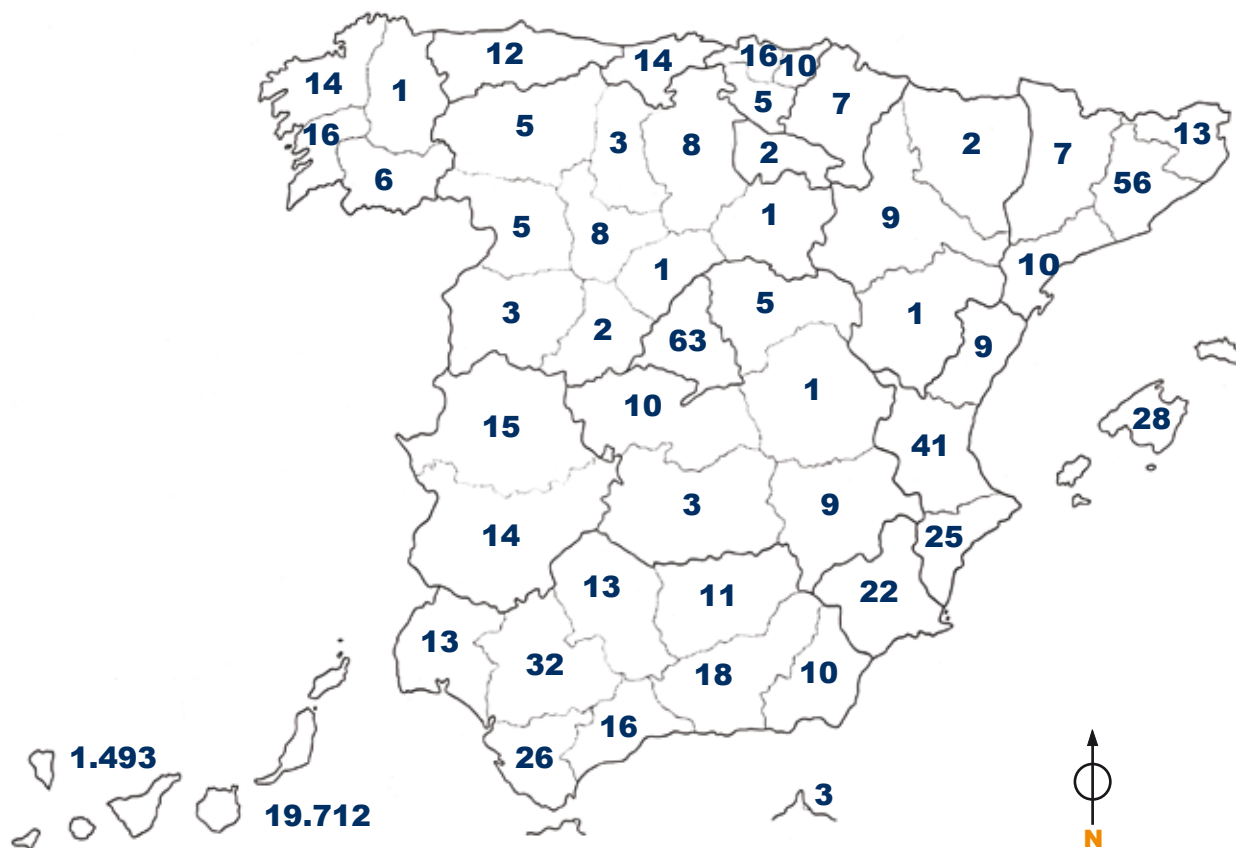

Estudiantes de Canarias por isla de procedencia 15

Islas		Estudiantes	
	Nº de Estudiantes		%
El Hierro	30		0.14
Fuerteventura	705		3.32
Gran Canaria	18.084		85.28
Lanzarote	923		4.35
La Gomera	42		0.20
La Palma	295		1.39
Tenerife	1.126		5.31
TOTALES	21.205		100

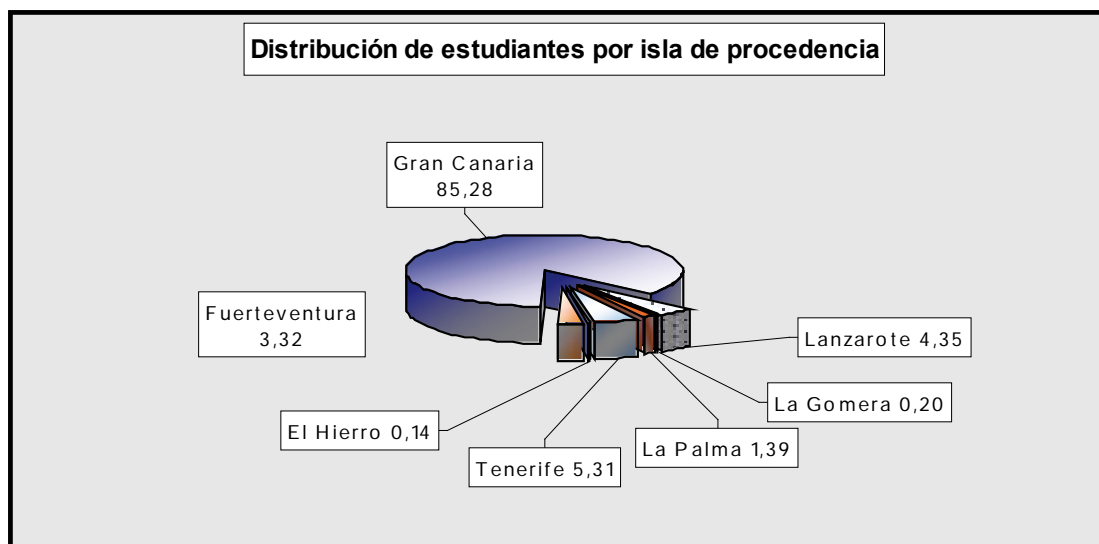

1 DOCENCIA Y ESTUDIANTES

3 Perfil del estudiante de 1^{er} y 2^o ciclo

16 Estudiantes de la provincia de Las Palmas por municipio

Islas	Municipio	Estudiantes	
		Nº de alumnos	%
Fuerteventura		705	3.58
	Antigua	44	0.22
	Betancuria	6	0.03
	La Oliva	101	0.51
	Pájara	79	0.40
	Puerto del Rosario	346	1.76
	Tuineje	129	0.65
Gran Canaria		18.084	91.74
	Agáete	93	0.47
	Agüimes	458	2.32
	Artenara	21	0.11
	Arucas	835	4.24
	Firgas	165	0.84
	Gáldar	559	2.84
	Ingenio	527	2.67
	La Aldea de San Nicolás	43	0.22
	Las Palmas de Gran Canaria	9.786	49.64
	Mogán	175	0.89
	Moya	135	0.68
	San Bartolomé de Tirajana	698	3.54
	San Nicolás de Tolentino	91	0.46
	Santa Brígida	570	2.89
	Santa Lucía de Tirajana	867	4.40
	Santa María de Guía	245	1.24
	Santa María de Guía de Gran Canaria	90	0.46
	Tejeda	27	0.14
	Telde	1.962	9.95
	Teror	303	1.54
	Valleseco	73	0.37
	Valsequillo de Gran Canaria	193	0.98
	Vega de San Mateo	168	0.85

Continúa en la página siguiente >>

Islas	Municipio	Estudiantes	
		Nº de alumnos	%
Lanzarote		923	4.68
	Arrecife	392	1.99
	Haría	26	0.13
	San Bartolomé	175	0.89
	Teguise	162	0.82
	Tías	90	0.46
	Tinajo	40	0.20
	Yaiza	38	0.19
TOTALES		19.712	100

1 DOCENCIA Y ESTUDIANTES

3 Perfil del estudiante de 1^{er} y 2^o ciclo

16 Estudiantes de la provincia de Las Palmas por municipio (cont.)

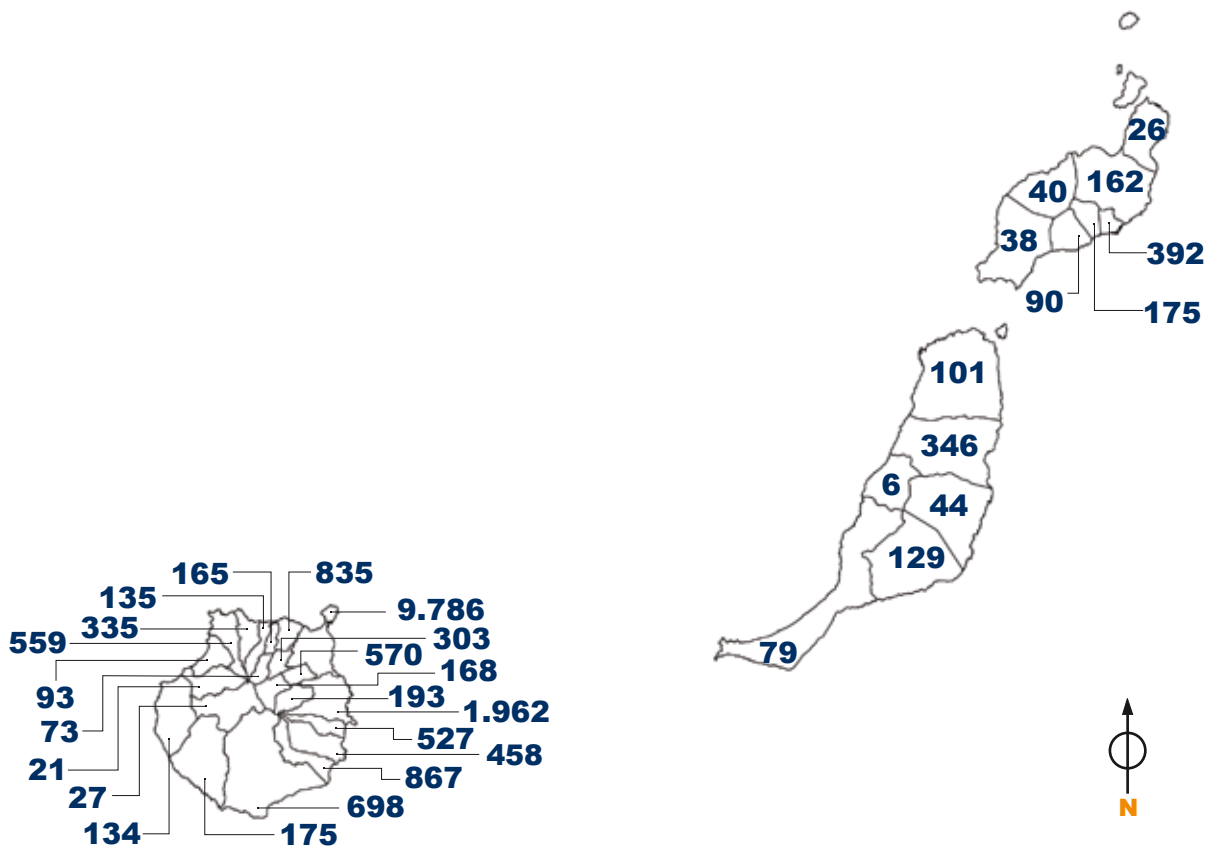

Bienio		Estudiantes	
	Nº de Estudiantes		%
08/10	697		100
TOTALES	697		100

1 DOCENCIA Y ESTUDIANTES

4 Estudiantes de 3^{er} ciclo y postgrado

2 Estudiantes de 3^{er} ciclo por bienio, departamento e Instituto Univ.

Departamento	Bienio	
	08/10	%
Rama de Ciencias y Rama de Ciencias de la Salud	208	29.84
Biología	23	3.30
Ciencias Clínicas	40	5.74
Ciencias Médicas y Quirúrgicas	85	12.20
Enfermería	15	2.15
Física	4	0.57
I. Univ. De Sanidad Animal Y Seguridad Alimentaria	23	3.30
Patología Animal, Producción Animal y Ciencia y Tecnología de los Alimentos	18	2.58
Química	0	0.00
Rama de Ciencias Sociales y Jurídicas	202	28.98
Análisis Económico Aplicado	14	2.01
Ciencias Jurídicas Básicas	46	6.60
Didácticas Especiales	0	0.00
Economía y Dirección de Empresas	36	5.16
Educación Física	14	2.01
Métodos Cuantitativos en Economía y Gestión	0	0.00
Psicología y Sociología	92	13.20
Rama de Ingeniería y Arquitectura	153	21.95
Construcción Arquitectónica	70	10.04
Informática y Sistemas	23	3.30
Ingeniería Civil	19	2.73
Ingeniería de Procesos	24	3.44
I. Univ. De Microelectrónica Aplicada	12	1.72
I.U. De Sist. Inteligentes Y Aplicaciones Num. Ing	5	0.72
Rama de Arte y Humanidades	134	19.23
Ciencias Historicas	28	4.02
Filología Española, Clásica y Árabe	20	2.87
Filología Moderna	86	12.34
TOTALES	697	100

Continente	País de Origen	Nº Estudiantes	
		08/10	%
África		8	6.96
	Argelia	0	0.00
	Cabo Verde	2	1.74
	Egipto	1	0.87
	Marruecos	2	1.74
	Mauritania	2	1.74
	Sierra Leona	0	0.00
	Tunez	1	0.87
América		86	74.78
	Argentina	4	3.48
	Bolivia	1	0.87
	Brasil	13	11.30
	Chile	3	2.61
	Colombia	5	4.35
	Costa Rica	0	0.00
	Cuba	4	3.48
	Ecuador	36	31.30
	Guatemala	1	0.87
	México	4	3.48
	Nicaragua	1	0.87
	Panama	3	2.61
	Paraguay	0	0.00
	Perú	2	1.74
	Rep. Dominicana	0	0.00
	Uruguay	1	0.87
	Venezuela	8	6.96

Continúa en la página siguiente >>

1 DOCENCIA Y ESTUDIANTES

4 Estudiantes de 3^{er} ciclo y postgrado

3 Estudiantes extranjeros de 3^{er} ciclo por país de origen (cont.)

Continente	País de Origen	Nº Estudiantes	
		08/10	%
Europa		21	18.26
Unión Europea		19	16.52
	Alemania	3	2.61
	Bulgaria	0	0.00
	Francia	1	0.87
	Grecia	2	1.74
	Italia	7	6.09
	Polonia	1	0.87
	Portugal	2	1.74
	Reino Unido	0	0.00
	Rumania	3	2.61
	Suecia	0	0.00
Otros países		2	1.74
	China (Rep. Popular)	0	0.00
	Rusia	1	0.87
	Turquía	1	0.87
TOTALES		115	100

**Estudiantes que concluyeron los estudios de doctorado 4
durante el curso académico 2009-2010**

Departamento	Datos	
	Nº Estudiantes	%
Rama de Ciencias y Rama de Ciencias de la Salud	162	47.09
Biología	30	8.72
Ciencias Clínicas	7	2.03
Ciencias Médicas y Quirúrgicas	88	25.58
I. Univ. de Sanidad Animal y Seguridad Alimentaria	29	8.43
Física	6	1.74
Patología Animal, Producción Animal y Ciencia y Tecnología de los Alimentos	2	0.58
Rama de Ciencias Sociales y Jurídicas	102	29.65
Ciencias Jurídicas Básicas	23	6.69
Didácticas Especiales	41	11.92
Economía y Dirección de Empresas	7	2.03
Educación Física	13	3.78
Métodos Cuantitativos en Economía y Gestión	10	2.91
Psicología y Sociología	8	2.33
Rama de Ingeniería y Arquitectura	46	13.37
Informática y Sistemas	11	3.20
Ingeniería de Procesos	11	3.20
Construcción Arquitectónica	2	0.58
I. Univ. de Microelectrónica Aplicada	2	0.58
I.Univ. de Sistemas Inteligentes y Aplicaciones Num. Ing	5	1.45
Ingeniería Civil	15	4.36
Rama de Arte y Humanidades	34	9.88
Ciencias Históricas	16	4.65
Folología Española, Clásica y Árabe	9	2.62
Filología Moderna	9	2.62
TOTALES	344	100

1 DOCENCIA Y ESTUDIANTES

4 Estudiantes de 3^{er} ciclo y postgrado

5 Estudiantes en expertos universitarios (2009-2010)

Organizador	Denominación	Datos	
		Año de comienzo	Nº de Estudiantes
ULPGC	Experto Universitario en Español como segunda Lengua, Alumnado Inmigrante y Currículo Intercultural. II Edición (on-line)	2009-10	48
	Experto Universitario en Ortopedia	2009-10	25
	Experto Universitario en Atención Temprana. III Edición (semipresencial)	2009-10	62
	Experto Universitario en Intervención en Drogodependencia. I Edición (semipresencial)	2009-10	31
	Experto Universitario en Introducción a la Atención Primaria de Salud (semipresencial)	2009-10	0
	Experto Universitario en Prestaciones de Salud en Atención Primaria. Nivel I (semipresencial)	2009-10	0
	Experto Universitario en Prestaciones de Salud en Atención Primaria. Nivel II (semipresencial)	2009-10	0
	Experto Universitario en Administración y Dirección de Empresas. V Edición (on-line)	2009-10	12
	Experto Universitario en Dirección de Recursos Humanos. V Edición (on-line)	2009-10	23
	Experto Universitario en Asesoría Laboral de Empresas. IV Edición (on-line)	2009-10	17
	Experto Universitario en Gestión Medioambiental. IV Edición (on-line)	2009-10	36
	Experto Universitario en Contabilidad Financiera, Fiscal y de Sociedades (on-line)	2009-10	19
	Experto Universitario en Contabilidad Pública (on-line)	2009-10	38
	Experto Universitario en Asesoría Fiscal. IV Edición (semipresencial)	2009-10	28
TOTAL DE ESTUDIANTES			339

Organizador	Denominación	Datos	
		Año de comienzo	Nº de Estudiantes
ULPGC	Maestría Universitaria en Gestión del Patrimonio Cultural (semipresencial - interdisciplinar e interuniversitario)	2009-10	17
	Maestría Universitaria en Atención Primaria de Salud (semipresencial)	2009-10	0
	Maestría Universitaria en Administración y Dirección de Empresas. VI Edición (MBA - on-line)	2009-10	17
	Maestría Universitaria en Dirección de Recursos Humanos y Administración de Personal. IV Edición (on-line)	2009-10	0
	Maestría Universitaria de Técnico Superior en Prevención de Riesgos Laborales. XII Edición (semipresencial)	2009-10	60
	Maestría Universitaria en International Business. II Edición (semipresencial)	2009-10	23
	Maestría Universitaria en Derecho Urbanístico en Canarias. V Edición	2009-10	90
	Maestría en Ingeniería de Confiabilidad y Riesgo. III Edición (on-line)	2009-10	31
	Maestría en Ingeniería de Confiabilidad y Riesgo. III Edición (on-line)	2009-10	4
TOTAL DE ESTUDIANTES			242

1 DOCENCIA Y ESTUDIANTES

4 Estudiantes de 3^{er} ciclo y postgrado

7 Máster EEES por centro

Centro	Máster	Datos	
		Nº de Alumnos	%
Rama de Ciencias			
Facultad de Ciencias del Mar	Máster Universitario en Cultivos Marinos	15	3.97
	Máster Universitario en Gestión Costera	16	4.23
	Máster Universitario en Oceanografía	33	8.73
Rama de Ciencias Sociales y Jurídicas			
Estructura Teleformación ULPGC	Máster Universitario en Procesos Educativos	39	10.32
Facultad de Ciencias Económicas y Empresariales	Máster Universitario en Banca y Finanzas	43	11.38
	Máster Universitario en Dirección y Planificación del Turismo	34	8.99
Facultad de Formación del Profesorado	Máster Interuniversitario en Intervención y Mediación Familiar	75	19.84
	Máster Universitario en Formación del Profesorado de E.S.O. y Bachillerato, F.P y Enseñanza de Idiomas	75	19.84
Rama de Ingeniería y Arquitectura			
I.U. de Sist. Inteligentes y Aplicaciones Num. Ing	Máster Universitario en Sistemas Inteligentes y Aplicaciones Numéricas en Ingeniería	14	3.70
Rama de Arte y Humanidades			
Facultad de Traducción e Interpretación	Máster Universitario en Español y su cultura: Desarrollo Profesionales y Empresariales	34	8.99
TOTALES		378	100

Continente	País de Origen	Estudiantes	
		Nº de Estudiantes	%
África		7	14
	Egipto	1	2
	Cabo Verde	1	2
	Marruecos	3	6
	Mauritania	1	2
	Túnez	1	2
América		1	2
Iberoamérica		27	54
	Argentina	3	6
	Bolivia	3	6
	Brasil	3	6
	Chile	2	4
	Colombia	4	8
	Cuba	2	4
	México	5	10
	Paraguay	1	2
	Venezuela	4	8
Europa		11	22
	Alemania	6	12
	Italia	4	8
	Portugal	1	2
Otros países		4	8
	Bielorrusia	1	2
	India	1	2
	Turquia	1	2
	Ucrania	1	2
TOTALES		50	100

1 DOCENCIA Y ESTUDIANTES

4 Estudiantes de 3^{er} ciclo y postgrado

9 Máster EEES finalizados

Centro	Máster	Datos
Nº de Alumnos		
Rama de Ciencias		
Facultad de Ciencias del Mar	Máster Universitario en Cultivos Marinos	13
	Máster Universitario en Gestión Costera	5
	Máster Universitario en Oceanografía	2
Rama de Ciencias Sociales y Jurídicas		
Estructura Teleformación ULPGC	Máster Universitario en Procesos Educativos	14
Facultad de Ciencias Económicas y Empresariales	Máster Universitario en Banca y Finanzas	19
	Máster Universitario en Dirección y Planificación del Turismo	28
Facultad de Formación del Profesorado	Máster Universitario en Formación del Profesorado de E.S.O. y Bachillerato, F.P y Enseñanza de Idiomas	63
	Máster Interuniversitario en Intervención y Mediación Familiar	10
Rama de Ingeniería y Arquitectura		
I.U. de Sist. Inteligentes y Aplicaciones Num. Ing	Máster Universitario en Sistemas Inteligentes y Aplicaciones Numéricas en Ingeniería	8
Rama de Arte y Humanidades		
Facultad de Traducción e Interpretación	Máster Universitario en Español y su cultura: Desarrollo Profesionales y Empresariales	26
TOTALES		188

Centro	Máster	Sexo				TOTAL
		Hombre	%	Mujer	%	
Rama de Ciencias						
Facultad de Ciencias del Mar	Máster Universitario en Cultivos Marinos	9	6,82	6	2,44	15
	Máster Universitario en Gestión Costera	9	6,82	7	2,85	16
	Máster Universitario en Oceanografía	16	12,12	17	6,91	33
Rama de Ciencias Sociales y Jurídicas						
Estructura Teleformación ULPGC	Máster Universitario en Procesos Educativos	9	6,82	30	12,20	39
Facultad de Ciencias Económicas y Empresariales	Máster Universitario en Banca y Finanzas	14	10,61	29	11,79	43
	Máster Universitario en Dirección y Planificación del Turismo	9	6,82	25	10,16	34
Facultad de Formación del Profesorado	Máster Interuniversitario en Intervención y Mediación Familiar	18	13,64	57	23,17	75
	Máster Universitario en Formación del Profesorado de E.S.O. y Bachillerato, F.P. y Enseñanza de Idiomas	30	22,73	45	18,29	75
Rama de Ingeniería y Arquitectura						
I.U. de Sist. Inteligentes y Aplicaciones Num. Ing	Máster Universitario en Sistemas Inteligentes y Aplicaciones Numéricas en Ingeniería	11	8,33	3	1,22	14
Rama de Arte y Humanidades						
Facultad de Traducción e Interpretación	Máster Universitario en Español y su cultura: Desarrollo Profesionales y Empresariales	7	5,30	27	10,98	34
TOTALES		132	100	246	100	378

1 DOCENCIA Y ESTUDIANTES

4 Estudiantes de 3^{er} ciclo y postgrado

11 Máster EEES por edad

Edad	Datos	
	Nº de Estudiantes	%
< 23	26	6,88
23 - 24	71	18,78
25 - 26	70	18,52
27 - 28	43	11,38
29 - 30	42	11,11
31 - 32	24	6,35
33 - 34	22	5,82
35 - 36	17	4,50
37 - 38	11	2,91
39 - 40	16	4,23
41 - 42	6	1,59
43 - 44	5	1,32
45 - 46	12	3,17
47 - 48	6	1,59
49 - 50	5	1,32
> 50	2	0,53
TOTALES	378	100

Tipo Matrícula	Datos	
	Nº de Alumnos	%
Alumnos con Minusvalía	2	0,53
Becarios Comunidad Autónoma	8	2,12
Becarios Investigación	11	2,91
Becarios Máster Desempleado	13	3,44
Becarios MEC	106	28,04
Becarios MEC + FN1	6	1,59
Becarios MEC + FN2	1	0,26
Convalidaciones	1	0,26
Familia Numerosa Gral.	8	2,12
Normal	203	53,70
Personal ULPGC	18	4,76
Personal ULPGC + FN1	1	0,26
TOTALES	378	100

1 DOCENCIA Y ESTUDIANTES

4 Estudiantes de 3^{er} ciclo y postgrado

13 Máster EEES por procedencia

Comunidad Autónoma	Provincia	Estudiantes	
		Nº de Alumnos	%
Andalucía		7	1,85
	Almería	1	0,26
	Cádiz	1	0,26
	Granada	1	0,26
	Jaén	1	0,26
	Málaga	1	0,26
	Sevilla	2	0,53
Baleares		1	0,26
Canarias		327	86,51
	Las Palmas	318	84,13
	Santa Cruz de Tenerife	9	2,38
Castilla y León		4	1,06
	Ávila	1	0,26
	Burgos	2	0,53
	Segovia	1	0,26
Castilla-La Mancha		1	0,26
	Albacete	1	0,26
Cataluña		6	1,59
	Barcelona	6	1,59
Galicia		2	0,53
	Lugo	1	0,26
	Pontevedra	1	0,26
Madrid		4	1,06
Valencia		2	0,53
	Alicante	1	0,26
	Valencia	1	0,26
Murcia		1	0,26
Extranjeros		23	6,08
TOTALES		378	100

Islas	Estudiantes	
	Nº de Estudiantes	%
Fuerteventura	5	1,53
Gran Canaria	307	93,88
La Palma	1	0,31
Lanzarote	6	1,83
Tenerife	8	2,45
TOTALES	327	100

1 DOCENCIA Y ESTUDIANTES
4 Estudiantes de 3^{er} ciclo y postgrado
15 Máster EEES estudiantes de Las Palmas por municipio

Islas	Municipio	Estudiantes	
		Nº de Alumnos	%
Fuerteventura		5	1,53
	Puerto del Rosario	3	0,92
	Tuineje	2	0,61
Gran Canaria		307	93,88
	Agaete	2	0,61
	Agüimes	3	0,92
	Artenara	1	0,31
	Arucas	10	3,06
	Firgas	1	0,31
	Gáldar	7	2,14
	Ingenio	14	4,28
	La Aldea de San Nicolás	1	0,31
	Las Palmas de Gran Canaria	189	57,80
	Mogán	1	0,31
	Moya	2	0,61
	San Bartolomé de Tirajana	7	2,14
	San Nicolás de Tolentino	2	0,61
	Santa Brígida	8	2,45
	Santa Lucía de Tirajana	14	4,28
	Santa María de Guía	6	1,83
	Tejeda	1	0,31
	Telde	30	9,17
	Teror	4	1,22
	Valleseco	2	0,61
	Valsequillo de Gran Canaria	2	0,61
La Palma		1	0,31
	Los Llanos de Aridane	1	0,31
Lanzarote		6	1,83
	Arrecife	3	0,92
	San Bartolomé	1	0,31
	Teguise	2	0,61
Tenerife		8	2,45
	Arona	1	0,31
	Los Realejos	1	0,31
	San Cristóbal de la Laguna	3	0,92
	Santa Cruz de Tenerife	3	0,92
TOTALES		327	100

Centro	Doctorado	Datos	
		Nº de Alumnos	%
Rama de Ciencias			
Facultad de Ciencias del Mar	Doctorado en Gestión Costera	9	23,08
	Doctorado en Oceanografía	7	17,95
Rama de Ciencias Sociales y Jurídicas			
Facultad de Ciencias Económicas y Empresariales	Doct. Perspectivas Científicas sobre el Turismo y la Dirección de Empresas Turísticas	13	33,33
Rama de Ingeniería y Arquitectura			
I.U. de Sist. Inteligentes y Aplicaciones Num. Ing	Doctorado Sistemas Inteligentes y Aplicaciones Numéricas en Ingeniería	5	12,82
Rama de Arte y Humanidades			
Facultad de Traducción e Interpretación	Doctorado en Español y su cultura: Investigación, Desarrollo e Innovación	5	12,82
TOTALES		39	100

1 DOCENCIA Y ESTUDIANTES

4 Estudiantes de 3^{er} ciclo y postgrado

17 Doctorado EEES/estudiantes extranjeros

Continente	País de Origen	Estudiantes	
		Nº de Estudiantes	%
África		3	30
	Cabo Verde	2	20
	Senegal	1	10
Iberoamérica		6	60
	Brasil	1	10
	Chile	1	10
	Colombia	1	10
	Cuba	1	10
	Uruguay	1	10
	Venezuela	1	10
Otros países		1	10
	Rusia	1	10
TOTALES		10	100

Centro	Doctorado	Datos
		Nº de Alumnos
Rama de Ciencias		
Facultad de Ciencias del Mar	Doctorado en Gestión Costera	6
	Doctorado en Oceanografía	4
Rama de Ciencias Sociales y Jurídicas		
Facultad de Ciencias Económicas y Empresariales	Doct. Perspectivas Científicas sobre el Turismo y la Dirección de Empresas Turísticas	10
Rama de Ingeniería y Arquitectura		
I.U. de Sist. Inteligentes y Aplicaciones Num. Ing	Doctorado Sistemas Inteligentes y Aplicaciones Numéricas en Ingeniería	4
Rama de Arte y Humanidades		
Facultad de Traducción e Interpretación	Doctorado en Español y su cultura: Investigación, Desarrollo e Innovación	1
TOTALES		25

1 DOCENCIA Y ESTUDIANTES

4 Estudiantes de 3^{er} ciclo y postgrado

19 Doctorado EEES por sexo

Centro	Doctorado	Sexo				TOTAL
		Hombre	%	Mujer	%	
Rama de Ciencias						
Facultad de Ciencias del Mar	Doctorado en Gestión Costera	4	23,53	5	22,73	9
	Doctorado en Oceanografía	1	5,88	6	27,27	7
Rama de Ciencias Sociales y Jurídicas						
Facultad de Ciencias Económicas y Empresariales	Doct. Perspectivas Científicas sobre el Turismo y la Dirección de Empresas Turísticas	6	35,29	7	31,82	13
Rama de Ingeniería y Arquitectura						
I.U. de Sist. Inteligentes y Aplicaciones Num. Ing	Doctorado Sistemas Inteligentes y Aplicaciones Numéricas en Ingeniería	5	29,41	0	0,00	5
Rama de Arte y Humanidades						
Facultad de Traducción e Interpretación	Doctorado en Español y su cultura: Investigación, Desarrollo e Innovación	1	5,88	4	18,18	5
TOTALES		17	100	22	100	39

Edad	Datos	
	Nº de Estudiantes	%
23 - 24	3	7,69
25 - 26	9	23,08
27 - 28	9	23,08
31 - 32	7	17,95
33 - 34	1	2,56
37 - 38	1	2,56
39 - 40	1	2,56
41 - 42	2	5,13
43 - 44	3	7,69
45 - 46	1	2,56
49 - 50	1	2,56
> 50	1	2,56
TOTALES	39	100

1 DOCENCIA Y ESTUDIANTES

4 Estudiantes de 3^{er} ciclo y postgrado

21 Doctorado EEES por matrícula

Tipo Matrícula	Datos	
	Nº de Alumnos	%
Becarios Investigación	7	17,95
Becarios MEC	2	5,13
Becarios MEC + FN1	1	2,56
Convalidaciones	2	5,13
Normal	24	61,54
Personal ULPGC	3	7,69
TOTALES	39	100

Comunidad Autónoma	Provincia	Estudiantes	
		Nº de Alumnos	%
Andalucía		1	2,56
	Granada	1	2,56
Canarias		31	79,49
	Las Palmas	29	74,36
	Santa Cruz de Tenerife	2	5,13
Madrid		1	2,56
Principado de Asturias		1	2,56
Valencia		1	2,56
	Alicante	1	2,56
Extranjeros		4	10,26
TOTALES		39	100

1 DOCENCIA Y ESTUDIANTES

4 Estudiantes de 3^{er} ciclo y postgrado

23 Doctorado EEES estudiantes de Canarias por isla de procedencia

Islas	Estudiantes	
	Nº de Estudiantes	%
Fuerteventura	1	3,23
Gran Canaria	27	87,10
Lanzarote	1	3,23
Tenerife	2	6,45
TOTALES	31	100

Doctorado EEES estudiantes de las Palmas por municipio 24

Islas	Municipio	Estudiantes	
		Nº de Alumnos	%
Fuerteventura		1	3,23
	Puerto del Rosario	1	3,23
Gran Canaria		27	87,10
	Arucas	1	3,23
	Ingenio	1	3,23
	Las Palmas de Gran Canaria	15	48,39
	San Bartolomé de Tirajana	4	12,90
	Santa Brígida	2	6,45
	Telde	4	12,90
Lanzarote		1	3,23
	Arrecife	1	3,23
Tenerife		2	6,45
	San Cristóbal de la Laguna	2	6,45
TOTALES		31	100

Bienio	Sexo				TOTAL
	Hombres	%	Mujeres	%	
08/10	328	100	369	100	697
TOTALES	328	100	369	100	697

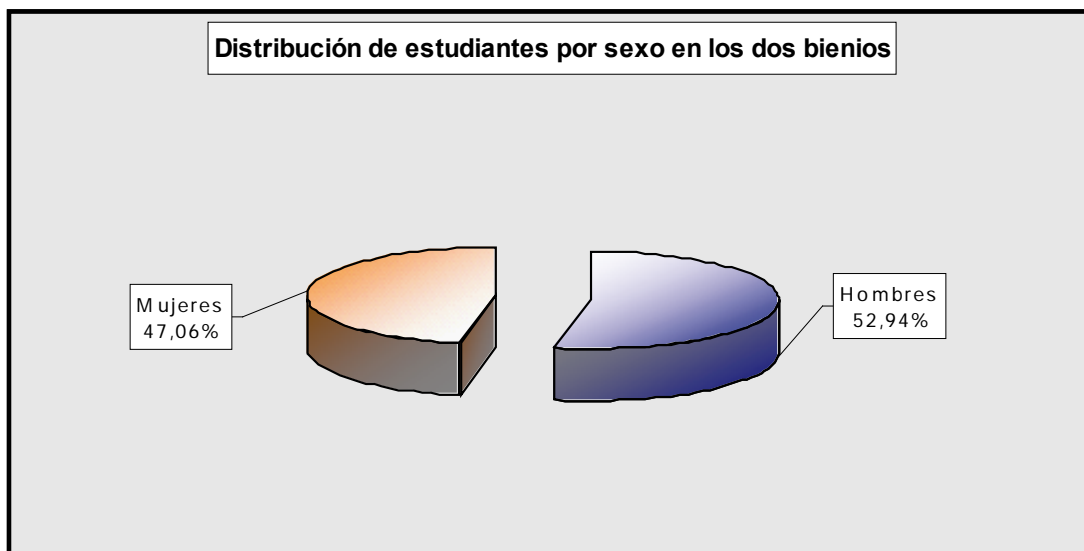

1 DOCENCIA Y ESTUDIANTES

5 Perfil del estudiante de 3^{er} ciclo

2 Estudiantes por edad

Edad	Nº de Estudiantes	
	08/10	%
<23	4	0.57
23-24	18	2.58
25-26	87	12.48
27-28	90	12.91
29-30	86	12.34
31-32	68	9.76
33-34	71	10.19
35-36	53	7.60
37-38	40	5.74
39-40	29	4.16
41-42	27	3.87
43-44	30	4.30
45-46	22	3.16
47-48	19	2.73
49-50	15	2.15
>50	38	5.45
TOTALES	697	100

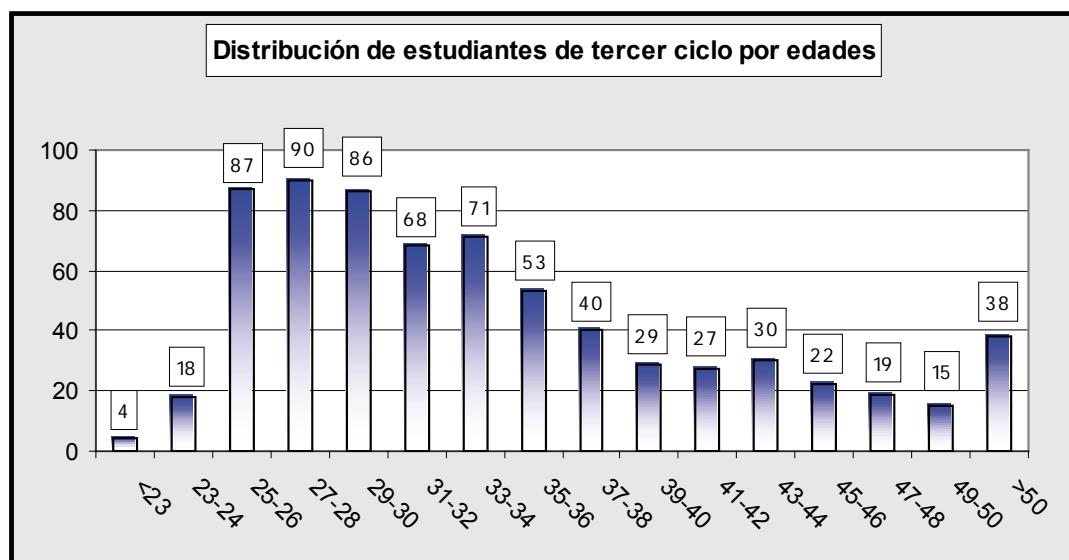

Organización	Nº de Estudiantes	
	08/10	%
Administración del Estado	162	23.24
Empresa Privada	204	29.27
Universidad	37	5.31
No Trabaja	294	42.18
TOTALES	697	100

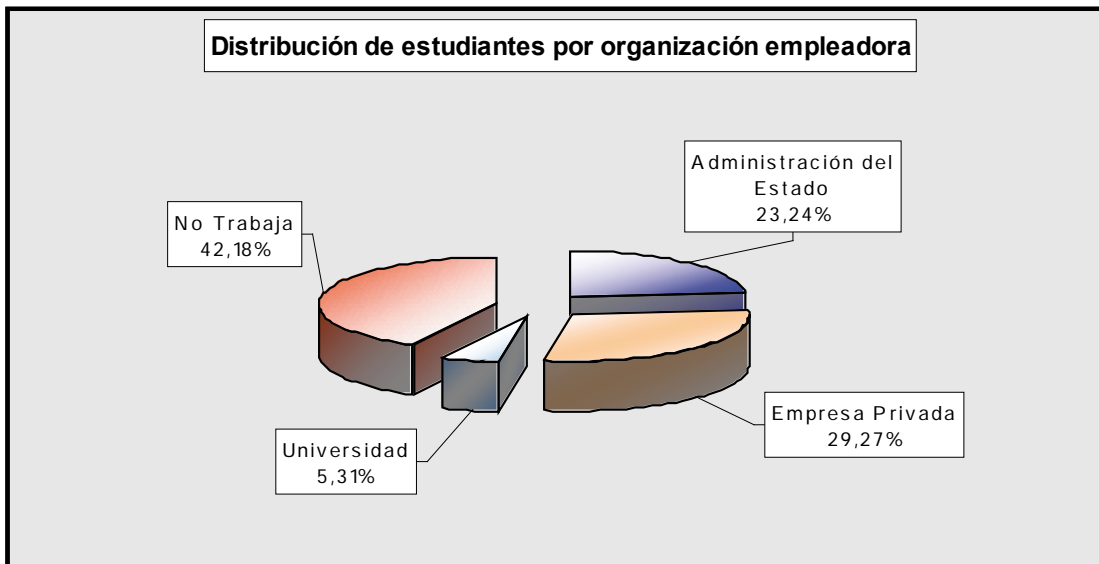

1 DOCENCIA Y ESTUDIANTES

5 Perfil del estudiante de 3^{er} ciclo

4 Estudiantes por su vinculación con la ULPGC

Vinculación ULPGC	Nº de Estudiantes	
	08/10	%
Becario	19	2.73
Docente	26	3.73
PAS	8	1.15
Sin Vinculación	602	86.37
Otro tipo de Contrato	42	6.03
TOTALES	697	100

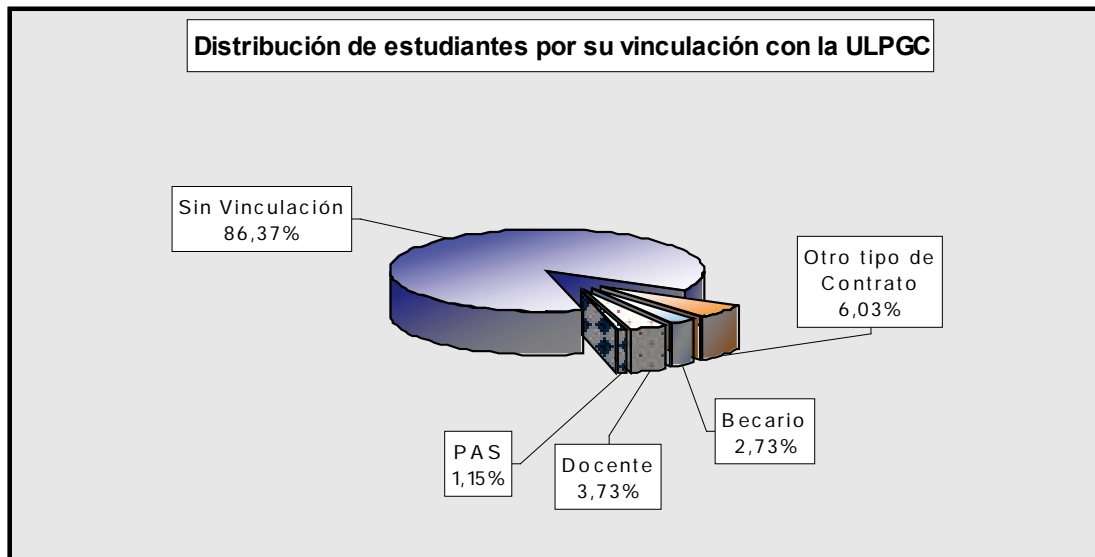

Tipo de Matrícula	Nº de Estudiantes	
	08/10	%
Alumnos con Minusvalía	2	0.29
Becarios de Investigación	28	4.02
Becarios MAE-AECI(Doctorado)	8	1.15
Familia Numerosa General	8	1.15
Ordinaria	607	87.09
Personal ULPGC	41	5.88
Personal ULPGC + FNG	3	0.43
TOTALES	697	100

FNG: Familia Numerosa General

1 DOCENCIA Y ESTUDIANTES

5 Perfil del estudiante de 3^{er} ciclo

6 Estudiantes por título de acceso

Título	Nº de Estudiantes	
	08/10	%
Rama de Ciencias y Ciencias de la Salud	208	29.84
Estudios de origen de Doctor, no homologados	6	0.86
Licenciado en Biología	4	0.57
Licenciado en Ciencias Ambientales	1	0.14
Licenciado en Ciencias del Mar	12	1.72
Licenciado en Ciencias Geológicas	1	0.14
Licenciado en Ciencias Matemáticas	1	0.14
Licenciado en Física	1	0.14
Licenciado en Geografía e Historia	1	0.14
Arquitecto	1	0.14
Biología Molecular y Celular	1	0.14
Estudio Superior Extranjero (acceso Doctorado) (Homologado)	4	0.57
Estudios de cc. Eclesiast. Equiv. A licenciado	1	0.14
Estudios de origen de Doctor, no Homologados	24	3.44
Licenciado en Administración y Dirección de Empresas	1	0.14
Licenciado en Antropología Social y Cultural	1	0.14
Licenciado en Biología	5	0.72
Licenciado en Ciencias de la Actividad Física y del Deporte	3	0.43
Licenciado en Ciencias del Mar	5	0.72
Licenciado en Ciencias Económicas y Empresariales	1	0.14
Licenciado en Farmacia	12	1.72
Licenciado en Filosofía y Ciencias de la Educación	1	0.14
Licenciado en Medicina	40	5.74
Licenciado en Odontología	5	0.72
Licenciado en Psicología	9	1.29
Licenciado en Veterinaria	18	2.58
Medicina y Cirugía	49	7.03

Continúa en la página siguiente >>

Título	Nº de Estudiantes	
	08/10	%
Rama de Ciencias Sociales y Jurídicas	202	28.98
Estudio Superior Extranjero(acceso Doctorado) (Homologado)	3	0.43
Estudios de caracter profesional,de Grado Superior	3	0.43
Estudios de origen de Doctor, no homologados	23	3.30
Filología Románica	1	0.14
Filosofía y Ciencias de la Educacion	1	0.14
Ingeniero en Electrónica	1	0.14
Ingeniero Industrial	7	1.00
Ingeniero Industrial: Organización Industrial	1	0.14
Licenciado en Administración y Dirección de Empresas	3	0.43
Licenciado en Ciencias Biológicas	1	0.14
Licenciado en ciencias de la Actividad Física y del Deporte	2	0.29
Licenciado en Ciencias de la Información	2	0.29
Licenciado en Ciencias del Mar	1	0.14
Licenciado en Ciencias del Trabajo	5	0.72
Licenciado en Ciencias Economicas	1	0.14
Licenciado en Ciencias Economicas y Empresariales	11	1.58
Licenciado en Ciencias Políticas y Sociología	1	0.14
Licenciado en Ciencias Químicas	1	0.14
Licenciado en Derecho	40	5.74
Licenciado en Economía	5	0.72
Licenciado en Educación Física	8	1.15
Licenciado en Filología: Alemana	2	0.29
Licenciado en Filología: Eslava	1	0.14
Licenciado en Filología Hispánica	1	0.14
Licenciado en Filología Inglesa	1	0.14
Licenciado en Filosofía y Ciencias de la Educacion	3	0.43
Licenciado en Filosofía y Letras	2	0.29
Licenciado en Geografía e Historia	1	0.14
Licenciado en Geografía e Historia: Historia	1	0.14
Licenciado en Geología	1	0.14
Licenciado en Historia	2	0.29
Licenciado en Informática	2	0.29
Licenciado en Matemáticas	1	0.14
Licenciado en Pedagogía	1	0.14
Licenciado en Psicología	5	0.72
Licenciado en Psicopedagogía	28	4.02
Licenciado en Sociología	1	0.14
Licenciado en Traducción e Interpretación	3	0.43
Licenciado en Veterinaria	2	0.29
Profesor Superior de Música	22	3.16
Psicología	1	0.14

Continúa en la página siguiente >>

1 DOCENCIA Y ESTUDIANTES

5 Perfil del estudiante de 3^{er} ciclo

6 Estudiantes por título de acceso (cont.)

Título	Nº de Estudiantes	
	08/10	%
Rama de Ingeniería y Arquitectura	153	21.95
Arquitecto	67	9.61
Arquitecto: Urbanismo	1	0.14
Arquitecto: Urbanismo y Edificación	1	0.14
Ciencias (Matemáticas)	1	0.14
Electronica	1	0.14
Estudios de origen de Doctor, no Homologados	20	2.87
Ingeniero de Organización Industrial	3	0.43
Ingeniero de Telecomunicación	9	1.29
Ingeniero en Electrónica	1	0.14
Ingeniero en Informática	7	1.00
Ingeniero Industrial	27	3.87
Ingeniero Industrial: Química	1	0.14
Ingeniero Químico	1	0.14
Licenciado en Bellas Artes	1	0.14
Licenciado en Ciencias Ambientales	1	0.14
Licenciado en Ciencias del Mar	1	0.14
Licenciado en Ciencias Químicas	2	0.29
Licenciado en Derecho	1	0.14
Licenciado en Documentación	1	0.14
Licenciado en Filología	1	0.14
Licenciado en Historia	1	0.14
Licenciado en Informática	2	0.29
Licenciado en Psicopedagogía	2	0.29

Continúa en la página siguiente >>

Título	Nº de Estudiantes	
	08/10	%
Rama de Humanidades	134	19.23
Antropología Social	1	0.14
Arquitecto	7	1.00
Empresariales	1	0.14
Estudios de origen de Doctor, no Homologados	45	6.46
Filología Germánica (Inglés)	1	0.14
Filología hispánica (común)	1	0.14
Filología Inglesa	2	0.29
Filosofía y Letras	1	0.14
Lengua Inglesa	1	0.14
Licenciado en Ciencias Económicas y Empresariales	1	0.14
Licenciado en Derecho	1	0.14
Licenciado en Filología	4	0.57
Licenciado en Filología: Clásica	1	0.14
Licenciado en Filología: Hispánica	1	0.14
Licenciado en Filología Hispánica	12	1.72
Licenciado en Filología Inglesa	9	1.29
Licenciado en Filosofía	1	0.14
Licenciado en Filosofía y Letras	3	0.43
Licenciado en Geografía	1	0.14
Licenciado en Geografía e Historia	7	1.00
Licenciado en Historia	13	1.87
Licenciado en Historia del Arte	1	0.14
Licenciado en Pedagogía	1	0.14
Licenciado en Psicología	1	0.14
Licenciado en Traducción e Interpretación	13	1.87
Periodismo	1	0.14
Publicidad y Relaciones Públicas	1	0.14
Sociología	1	0.14
Titulación Militar	1	0.14
TOTALES	697	100

Continúa en la página siguiente >>

1 DOCENCIA Y ESTUDIANTES

5 Perfil del estudiante de 3^{er} ciclo

7 Estudiantes por universidad de origen

C.C.A.A	Universidad de Origen	Bienio	
		08/10	%
Andalucía		27	3.87
	Universidad de Almería	1	0.14
	Universidad de Cádiz	3	0.43
	Universidad de Córdoba	5	0.72
	Universidad de Granada	10	1.43
	Universidad de Málaga	1	0.14
	Universidad de Sevilla	7	1.00
Aragón		2	0.29
	Universidad de Zaragoza	2	0.29
Asturias		1	0.14
	Universidad de Oviedo	1	0.14
Canarias		392	56.24
	Universidad de La Laguna	45	6.46
	Universidad de Las Palmas de Gran Canaria	347	49.78
Castilla y León		10	1.43
	Universidad de León	1	0.14
	Universidad de Salamanca	9	1.29
Cataluña		20	2.73
	Universidad Autónoma de Barcelona	2	0.29
	Universidad de Barcelona	8	1.15
	Universidad de Girona	1	0.00
	Universidad Oberta Cataluña	6	0.86
	Univ. Politécnica de Cataluña	3	0.43

Continúa en la página siguiente >>

C.C.A.A	Universidad de Origen	Bienio	
		08/10	%
Galicia		4	0.57
	Universidad de Santiago (De Compostela)	3	0.43
	Universidad de Vigo	1	0.14
La Rioja		2	0.29
	Universidad de La Rioja	2	0.29
Madrid		52	7.46
	Universidad Alfonso X El Sabio	2	0.29
	Universidad Autónoma de Madrid	4	0.57
	Universidad Complutense de Madrid	16	2.30
	Universidad de Alcalá	1	0.14
	Universidad de San Pablo - CEU	1	0.14
	Universidad Europea de Madrid	4	0.57
	Universidad Nacional de Educación a Distancia	18	2.58
	Universidad Politécnica de Madrid	3	0.43
	Universidad Pontificia Comillas	3	0.43
Murcia		3	0.43
	Universidad de Murcia	2	0.29
	Universidad Católica Antonio de Murcia	1	0.14
Navarra		6	0.86
	Universidad Pública de Navarra	6	0.86
País Vasco		3	0.43
	Universidad de Deusto (Universidad de la iglesia)	1	0.14
	Universidad del País Vasco	2	0.29
Valencia		4	0.57
	Universidad Politécnica de Valencia	2	0.29
	Universidad de Valencia (Estudil General)	2	0.29
Otros		171	24.53
	Ambito Militar	1	0.14
	Centros no Universitarios	1	0.14
	Diversos Organismos Oficiales	1	0.14
	Ministerio de Educación y Cultura	27	3.87
	Universidad Extranjera	141	20.23
TOTALES		697	100

1 DOCENCIA Y ESTUDIANTES

5 Perfil del estudiante de 3^{er} ciclo

8 Estudiantes por procedencia geográfica

País y CC.AA.	Provincia	Nº de Estudiantes	
		08/10	%
Canarias		595	85.37
	Las Palmas	570	81.78
	Santa Cruz de Tenerife	25	3.59
España		25	3.59
Andalucía		5	0.72
	Cádiz	2	0.29
	Córdoba	1	0.14
	Sevilla	2	0.29
Baleares		1	0.14
Castilla y León		3	0.43
	León	1	0.14
	Palencia	1	0.14
Cataluña		5	0.72
	Barcelona	5	0.72
Comunidad Valenciana		2	0.29
	Castellón	1	0.14
	Valencia	1	0.14
Galicia		1	0.14
	Pontevedra	1	0.14
Madrid		5	0.72
País Vasco		1	0.14
	Vizcaya	1	0.14
Principado de Asturias		1	0.14
	Asturias	1	0.14
Región de Murcia		1	0.14
	Murcia	1	0.14
Extranjero		77	11.05
TOTALES		697	100

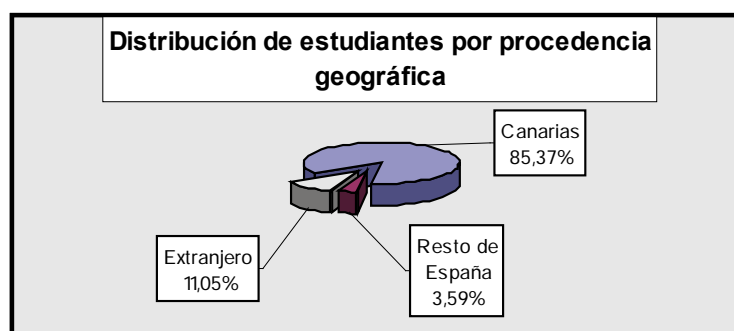

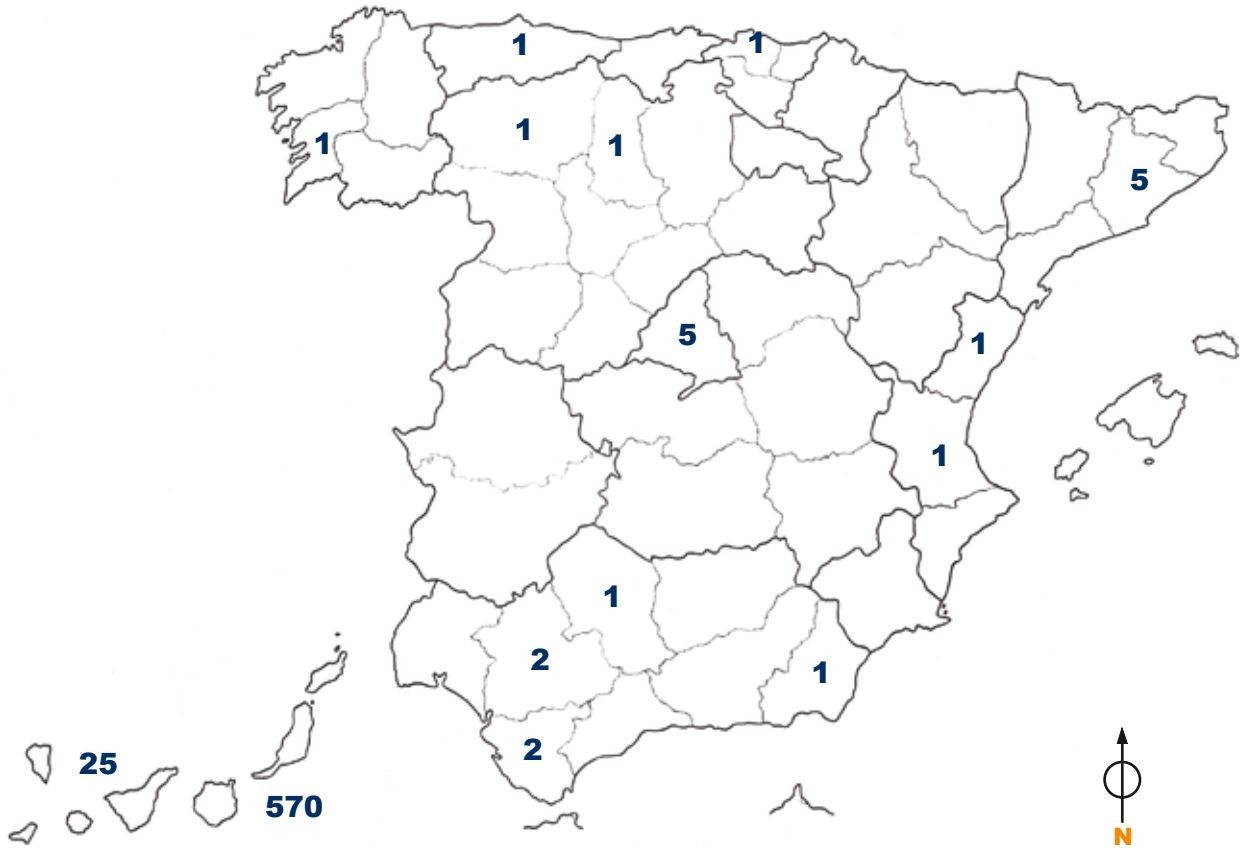

Los valores que se muestran en el mapa engloban a los estudiantes matriculados en el bienio 2008-2010

1 DOCENCIA Y ESTUDIANTES

5 Perfil del estudiante de 3^{er} ciclo

10 Estudiantes de Canarias por isla de procedencia

Isla de Procedencia	Nº de Estudiantes	
	08/10	%
Fuerteventura	7	1.18
Gran Canaria	545	91.60
El Hierro	2	0.34
La Gomera	3	0.50
La Palma	5	0.84
Lanzarote	18	3.03
Tenerife	15	2.52
TOTALES	595	100

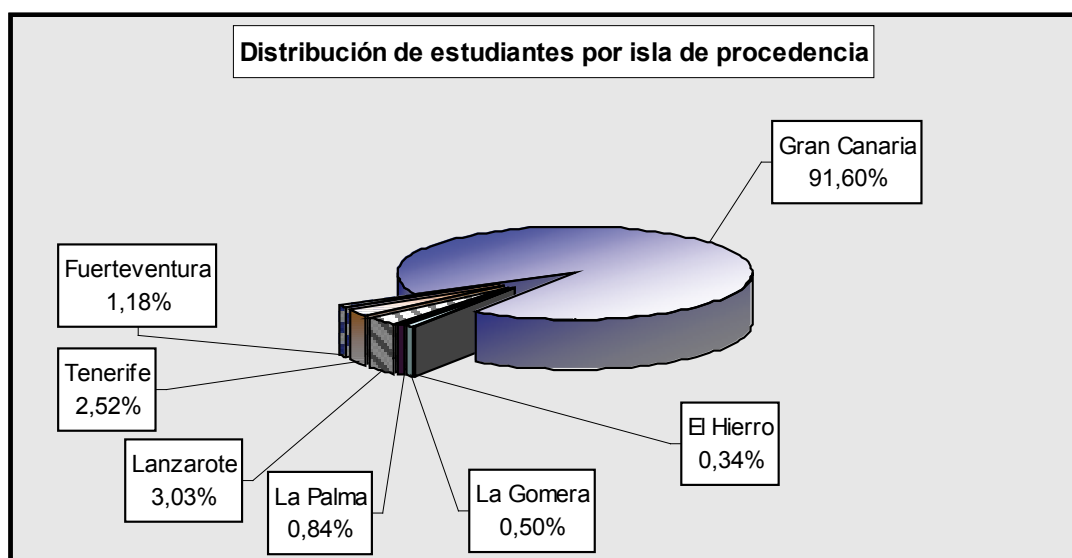

Estudiantes de la provincia de Las Palmas por municipio 11

Isla	Municipio	Nº de Estudiantes	
		08/10	%
Fuerteventura		7	1.23
	Puerto del Rosario	7	1.23
Gran Canaria		545	95.61
	Agaete	1	0.18
	Agüimes	9	1.58
	Artenara	1	0.18
	Arucas	12	2.11
	Firgas	2	0.35
	Gáldar	16	2.81
	Ingenio	10	1.75
	Las Palmas de Gran Canaria	377	66.14
	Moya	2	0.35
	San Bartolomé de Tirajana	7	1.23
	San Nicolás de Tolentino	4	0.70
	Santa Brígida	22	3.86
	Santa Lucía de Tirajana	9	1.58
	Santa María de Guía	10	1.75
	Tejeda	3	0.53
	Telde	53	9.30
	Teror	1	0.18
	Valsequillo de Gran Canaria	5	0.88
	Vega de San Mateo	1	0.18
Lanzarote		18	3.16
	Arrecife	12	2.11
	San Bartolomé	2	0.35
	Teguise	1	0.18
	Tinajo	1	0.18
	Tías	2	0.35
TOTALES		570	100

Continúa en la página siguiente >>

1 DOCENCIA Y ESTUDIANTES

5 Perfil del estudiante de 3^{er} ciclo

11 Estudiantes de la provincia de Las Palmas por municipio (cont.)

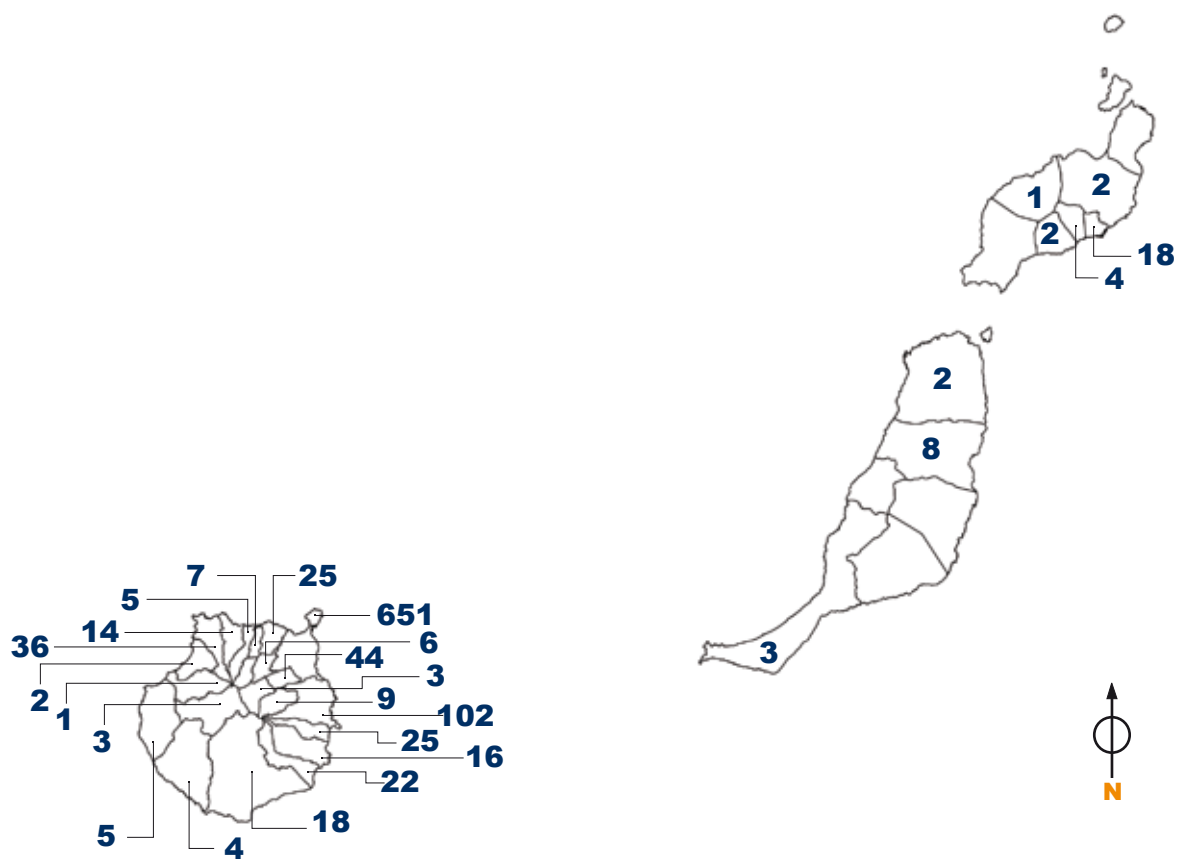

Los valores que se muestran en el mapa engloban tanto a los estudiantes matriculados en el bienio 2006-2008 como en el 2007-2009

Centro	Titulación	Datos	
		Año Plan	Créditos Totales
Rama de Ciencias y Ciencias de la Salud			
Facultad de Ciencias de la Salud	Diplomado en Enfermería	1997	236
	Diplomado en Enfermería (Fuerteventura)	1998	236
	Diplomado en Enfermería (Lanzarote)	1997	236
	Diplomado en Fisioterapia	2004	207
	Licenciado en Medicina	1997	540
Facultad de Ciencias del Mar	Licenciado en Ciencias del Mar	2001	345
Facultad de Veterinaria	Licenciado en Veterinaria	2000	415
Rama de Ciencias Sociales y Jurídicas			
Escuela Universitaria Adscrita de Turismo de Lanzarote	Diplomado en Turismo (Lanzarote)	1996	207
Facultad de Ciencias de la Actividad Física y el Deporte	Licenciado en Ciencias de la Actividad Física y del Deporte	2001	340
Facultad de Ciencias Económicas y Empresariales	Diplomado en Ciencias Empresariales	1994	207
	Diplomado en Ciencias Empresariales (Arrecife)	1994	207
	Diplomado en Turismo	1996	207
	Licenciado en Administración y Dirección de Empresas	1994	307
	Licenciado en Economía	1994	311
Facultad de Ciencias Jurídicas	Diplomado en Relaciones Laborales	1993	214
	Diplomado en Relaciones Laborales (No Presencial)	1993	214
	Diplomado en Trabajo Social	1998	200
	Diplomado en Trabajo Social (No Presencial)	1998	200
	Licenciado en Derecho	1991	(*)
Facultad de Formación del Profesorado	Diplomado en Educación Social	1998	199
	Licenciado en Psicopedagogía (2º Ciclo)	2000	127.5
	Licenciado en Psicopedagogía (No Presencial)	2000	127.5
	Maestro, especialidad Audición y Lenguaje	2001	195.5
	Maestro, especialidad Educación Especial	2000	204.5
	Maestro, especialidad Educación Física	2000	204.5
	Maestro, especialidad Educación Infantil	2000	204.5
	Maestro, especialidad Educación Musical	2000	204.5
	Maestro, especialidad Educación Primaria	2000	204.5
	Maestro, especialidad Educación Primaria (No Presencial)	2001	204.5
Maestro, especialidad Lengua Extranjera	2000	206	

Continúa en la página siguiente >>

Centro	Titulación	Datos	
		Año Plan	Créditos Totales
Rama de Ingeniería y Arquitectura			
Escuela Técnica Superior de Arquitectura	Arquitecto	2001	447
Escuela Técnica Superior de Ingeniería Industrial	Ingeniero de Organización Industrial (2º Ciclo)	2001	159
	Ingeniero en Automática y Electrónica Industrial (2º Ciclo)	2001	159
	Ingeniero Industrial	2001	431.5
	Ingeniero Químico	2001	417
Escuela Técnica Superior de Ingenieros de Telecomunicación	Ingeniero de Telecomunicación	2000	423
	Ingeniero en Electrónica (2º Ciclo)	2000	166
Escuela Universitaria de Ingeniería Técnica de Telecomunicación	Ingeniero Técnico de Telecomunicación, especialidad en Sistemas de Telecomunicación	2000	241.5
	Ingeniero Técnico de Telecomunicación, especialidad en Sistemas Electrónicos	2000	241.5
	Ingeniero Técnico de Telecomunicación, especialidad en Sonido e Imagen	2000	241.5
	Ingeniero Técnico de Telecomunicación, especialidad en Telemática	2000	241.5
Escuela Universitaria Informática	Ingeniero Técnico en Informática de Gestión	2000	225
	Ingeniero Técnico en Informática de Sistemas	2000	225
Escuela Universitaria Politécnica	Ingeniero Técnico de Obras Públicas, especialidad en Construcciones Civiles	2001	254
	Ingeniero Técnico de Obras Públicas, especialidad en Hidrología	2001	254
	Ingeniero Técnico de Obras Públicas, especialidad en Transportes y Servicios Urbanos	2001	254
	Ingeniero Técnico en Diseño Industrial	1997	248
	Ingeniero Técnico en Topografía	2001	243
	Ingeniero Técnico Industrial	1976	(*)
	Ingeniero Técnico Industrial, especialidad en Electricidad	2001	254
	Ingeniero Técnico Industrial, especialidad en Electrónica Industrial	2001	254
	Ingeniero Técnico Industrial, especialidad en Mecánica	2001	254
	Ingeniero Técnico Industrial, especialidad en Química Industrial	2001	254
	Ingeniero Técnico Naval, especialidad en Estructuras Marinas	2001	243
	Ingeniero Técnico Naval, especialidad en Propulsión y Servicios del Buque	2001	243
	Facultad de Informática	Ingeniero en Informática	1997

Continúa en la página siguiente >>

Centro	Titulación	Datos	
		Año Plan	Créditos Totales
Rama de Arte y Humanidades			
Facultad de Filología	Licenciado en Filología Hispánica	1993	290
	Licenciado en Filología Inglesa	1994	309
Facultad de Geografía e Historia	Licenciado en Geografía	2000	303
	Licenciado en Historia	2001	324
Facultad de Traducción e Interpretación	Licenciado en Traducción e Interpretación: Alemán	2000	300
	Licenciado en Traducción e Interpretación: Francés	2000	300
	Licenciado en Traducción e Interpretación: Inglés	2000	300

(*) Titulaciones que no están distribuidas por créditos

1 DOCENCIA Y ESTUDIANTES

6 Planes de estudio

2 Planes de estudio por fecha de publicación en el BOE

Centro	Titulación	Datos	
		Fecha BOE	Situación
Rama de Ciencias y Ciencias de la Salud			
Facultad de Ciencias de la Salud	Diplomado en Enfermería	06-nov-1997	Activo
	Diplomado en Enfermería (Lanzarote)	06-nov-1997	Activo
	Diplomado en Fisioterapia	17-jun-1993	Activo
	Licenciado en Medicina	23-jul-1997	Activo
Facultad de Ciencias del Mar	Licenciado en Ciencias del Mar	19-feb-2001	Activo
Facultad de Veterinaria	Licenciado en Veterinaria	20-ene-2000	Activo
Rama de Ciencias Sociales y Jurídicas			
Escuela Universitaria Adscrita de Turismo de Lanzarote	Diplomado en Turismo (Lanzarote)	21-nov-1996	Activo
Facultad de Ciencias de la Actividad Física y el Deporte	Licenciado en Ciencias de la Actividad Física y del Deporte	28-jul-2001	Activo
Facultad de Ciencias Económicas y Empresariales	Diplomado en Ciencias Empresariales	21-oct-1994	Activo
	Diplomado en Turismo	21-nov-1996	Activo
	Licenciado en Administración y Dirección de Empresas	21-oct-1994	Activo
	Licenciado en Economía	10-sep-1994	Activo
Facultad de Ciencias Jurídicas	Diplomado en Relaciones Laborales	14-jun-1993	Activo
	Diplomado en Relaciones Laborales (No Presencial)	14-jun-1993	Activo
	Diplomado en Trabajo Social	28-mar-1998	Activo
	Diplomado en Trabajo Social (No Presencial)	28-mar-1998	Activo
	Licenciado en Derecho	06-sep-1991	Activo
Facultad de Formación del Profesorado	Diplomado en Educación Social	04-nov-1998	Activo
	Licenciado en Psicopedagogía (2º Ciclo)	15-nov-2000	Activo
	Licenciado en Psicopedagogía (No Presencial)	15-nov-2000	Activo
	Maestro, especialidad Audición y Lenguaje	19-feb-2001	Activo
	Maestro, especialidad Educación Especial	14-nov-2000	Activo
	Maestro, especialidad Educación Física	15-nov-2000	Activo
	Maestro, especialidad Educación Infantil	14-nov-2000	Activo
	Maestro, especialidad Educación Musical	14-nov-2000	Activo
	Maestro, especialidad Educación Primaria	15-nov-2000	Activo
	Maestro, especialidad Educación Primaria (No Presencial)	01-ene-2001	Activo
Maestro, especialidad Lengua Extranjera	14-nov-2000	Activo	

Continúa en la página siguiente >>

Centro	Titulación	Datos	
		Fecha BOE	Situación
Rama de Ingeniería y Arquitectura			
Escuela Técnica Superior de Arquitectura	Arquitecto	03-sep-2001	Activo
Escuela Técnica Superior de Ingeniería Industrial	Ingeniero de Organización Industrial (2º Ciclo)	25-ago-2001	Activo
	Ingeniero en Automática y Electrónica Industrial (2º Ciclo)	14-dic-2001	Activo
	Ingeniero Industrial	25-ago-2001	Activo
	Ingeniero Químico	27-ago-2001	Activo
Escuela Técnica Superior de Ingenieros de Telecomunicación	Ingeniero de Telecomunicación	14-nov-2000	Activo
	Ingeniero en Electrónica (2º Ciclo)	15-nov-2000	Activo
Escuela Universitaria de Ingeniería Técnica de Telecomunicación	Ingeniero Técnico de Telecomunicación, especialidad en Sistemas de Telecomunicación	15-nov-2000	Activo
	Ingeniero Técnico de Telecomunicación, especialidad en Sistemas Electrónicos	07-feb-2001	Activo
	Ingeniero Técnico de Telecomunicación, especialidad en Sonido e Imagen	15-nov-2000	Activo
	Ingeniero Técnico de Telecomunicación, especialidad en Telemática	14-nov-2000	Activo
Escuela Universitaria Informática	Ingeniero Técnico en Informática de Gestión	19-sep-2000	Activo
	Ingeniero Técnico en Informática de Sistemas	19-sep-2000	Activo
Escuela Universitaria Politécnica	Ingeniero Técnico de Obras Públicas, especialidad en Construcciones Civiles	04-sep-2001	Activo
	Ingeniero Técnico de Obras Públicas, especialidad en Hidrología	14-dic-2001	Activo
	Ingeniero Técnico de Obras Públicas, especialidad en Transportes y Servicios Urbanos	14-dic-2001	Activo
	Ingeniero Técnico en Diseño Industrial	14-nov-1997	Activo
	Ingeniero Técnico en Topografía	30-ago-2001	Activo
	Ingeniero Técnico Industrial, especialidad en Electricidad	03-sep-2001	Activo
	Ingeniero Técnico Industrial, especialidad en Electrónica Industrial	03-sep-2001	Activo
	Ingeniero Técnico Industrial, especialidad en Mecánica	13-sep-2001	Activo
	Ingeniero Técnico Industrial, especialidad en Química Industrial	31-ago-2001	Activo
	Ingeniero Técnico Naval, especialidad en Estructuras Marinas	25-jul-2001	Activo
Ingeniero Técnico Naval, especialidad en Propulsión y Servicios del Buque	25-jul-2001	Activo	
Facultad de Informática	Ingeniero en Informática	20-nov-1997	Activo

Continúa en la página siguiente >>

1 DOCENCIA Y ESTUDIANTES

6 Planes de estudio

2 Planes de estudio por fecha de publicación en el BOE (cont.)

Centro	Titulación	Datos	
		Fecha BOE	Situación
Rama de Arte y Humanidades			
Facultad de Filología	Licenciado en Filología Hispánica	23-dic-1993	Activo
	Licenciado en Filología Inglesa	26-oct-1994	Activo
Facultad de Geografía e Historia	Licenciado en Geografía	19-sep-2000	Activo
	Licenciado en Historia	28-ago-2001	Activo
Facultad de Traducción e Interpretación	Licenciado en Traducción e Interpretación: Alemán	19-sep-2000	Activo
	Licenciado en Traducción e Interpretación: Francés	19-sep-2000	Activo
	Licenciado en Traducción e Interpretación: Inglés	19-sep-2000	Activo

Estudiantes que han finalizado los estudios por titulación y sexo 1

Centro	Titulación	Sexo		
		Hombre	Mujer	TOTAL
Rama de Ciencias y Rama de Ciencias de la Salud		44	146	190
Facultad de Ciencias de la Salud	Diplomado en Enfermería	12	57	69
	Diplomado en Enfermería (Lanzarote)	2	17	19
	Diplomado en Fisioterapia	7	13	20
	Licenciado en Medicina	13	26	39
Facultad de Ciencias del Mar	Licenciado en Ciencias del Mar	4	17	21
Facultad de Veterinaria	Licenciado en Veterinaria	6	16	22
Rama de Ciencias Sociales y Jurídicas		223	508	731
Escuela Universitaria Adscrita de Turismo de Lanzarote	Diplomado en Turismo (Lanzarote)	9	10	19
Facultad de Ciencias de la Actividad Física y el Deporte	Licenciado en Ciencias de la Actividad Física y del Deporte	29	8	37
Facultad de Ciencias Económicas y Empresariales	Diplomado en Ciencias Empresariales	14	28	42
	Diplomado en Turismo	6	31	37
	Diplomatura en Turismo (No Presencial)	6	1	7
	Licenciado en Administración y Dirección de Empresas	26	73	99
	Licenciado en Economía	12	11	23
Facultad de Ciencias Jurídicas	Diplomado en Relaciones Laborales	15	18	33
	Diplomado en Relaciones Laborales (No Presencial)	2	5	7
	Diplomado en Trabajo Social	5	40	45
	Diplomatura en Trabajo Social (No Presencial)	2	10	12
	Licenciado en Derecho	38	46	84
Facultad de Formación del Profesorado	Diplomado en Educación Social	5	21	26
	Licenciado en Psicopedagogía (2º Ciclo)	2	24	26
	Licenciado en Psicopedagogía (No Presencial)	3	17	20
	Maestro, especialidad Audición y Lenguaje	1	26	27
	Maestro, especialidad Educación Especial	1	15	16
	Maestro, especialidad Educación Física	17	9	26
	Maestro, especialidad Educación Infantil	1	40	41
	Maestro, especialidad Educación Musical	10	13	23
	Maestro, especialidad Educación Primaria	4	22	26
	Maestro, especialidad Educación Primaria (No Presencial)	10	23	33
	Maestro, especialidad Lengua Extranjera	5	17	22

Continúa en la página siguiente >>

1 DOCENCIA Y ESTUDIANTES
7 Rendimiento académico
1 Estudiantes que han finalizado los estudios por titulación y sexo (cont.)

Centro	Titulación	Sexo			
		Hombre	Mujer	TOTAL	
Rama de Ingeniería y Arquitectura		352	139	491	
Escuela Técnica Superior de Arquitectura	Arquitecto	44	35	79	
Escuela Técnica Superior de Ingeniería Industrial	Ingeniero de Organización Industrial (2º Ciclo)	5	5	10	
	Ingeniero en Automática y Electrónica Industrial (2º Ciclo)	2	0	2	
	Ingeniero Industrial	35	18	53	
	Ingeniero Químico	3	5	8	
Escuela Técnica Superior de Ingenieros de Telecomunicación	Ingeniero de Telecomunicación	13	3	16	
	Ingeniero en Electrónica	2	1	3	
Escuela Universitaria de Ingeniería Técnica de Telecomunicación	Ingeniero Técnico de Telecomunicación, especialidad en Sistemas de Telecomunicación	4	2	6	
	Ingeniero Técnico de Telecomunicación, especialidad en Sistemas Electrónicos	13	3	16	
	Ingeniero Técnico de Telecomunicación, especialidad en Sonido e Imagen	8	4	12	
	Ingeniero Técnico de Telecomunicación, especialidad en Telemática	13	3	16	
Escuela Universitaria Informática	Ingeniero Técnico en Informática de Gestión	19	7	26	
	Ingeniero Técnico en Informática de Sistemas	21	5	26	
Escuela Universitaria Politécnica	Ingeniero Técnico de Obras Públicas, especialidad en Construcciones Civiles	20	7	27	
	Ingeniero Técnico de Obras Públicas, especialidad en Hidrología	1	2	3	
	Ingeniero Técnico de Obras Públicas, especialidad en Transportes y Servicios Urbanos	4	2	6	
	Ingeniero Técnico en Diseño Industrial	17	6	23	
	Ingeniero Técnico en Topografía	6	5	11	
	Ingeniero Técnico Industrial, especialidad en Electricidad	27	1	28	
	Ingeniero Técnico Industrial, especialidad en Electrónica Industrial	23	4	27	
	Ingeniero Técnico Industrial, especialidad en Mecánica	35	5	40	
	Ingeniero Técnico Industrial, especialidad en Química Industrial	4	13	17	
	Ingeniero Técnico Naval, especialidad en Estructuras Marinas	3	0	3	
	Ingeniero Técnico Naval, especialidad en Propulsión y Servicios del Buque	3	2	5	
	Facultad de Informática	Ingeniero en Informática	27	1	28

Continúa en la página siguiente >>

**Estudiantes que han finalizado los estudios por titulación y sexo 1
(cont.)**

Centro	Titulación	Sexo		
		Hombre	Mujer	TOTAL
Rama de Arte y Humanidades		22	76	98
Facultad de Filología	Licenciado en Filología Hispánica	1	17	18
	Licenciado en Filología Inglesa	4	12	16
Facultad de Geografía e Historia	Licenciado en Geografía	1	5	6
	Licenciado en Historia	5	9	14
Facultad de Traducción e Interpretación	Licenciado en Traducción e Interpretación: Alemán	1	3	4
	Licenciado en Traducción e Interpretación: Francés	0	5	5
	Licenciado en Traducción e Interpretación: Inglés	10	25	35
TOTALES		641	869	1.510

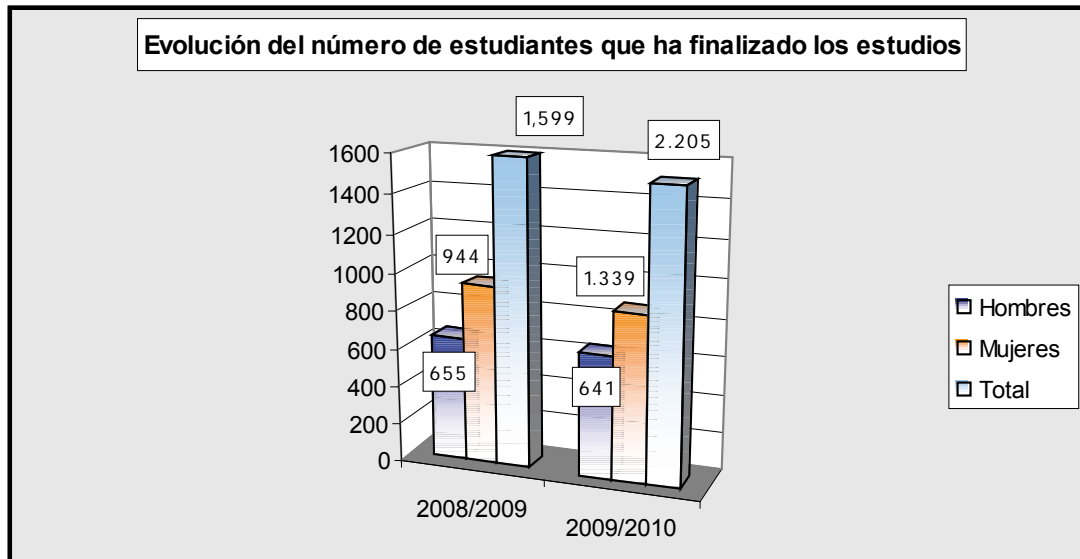

1 DOCENCIA Y ESTUDIANTES
7 Rendimiento académico
2 Hombres que han finalizado los estudios por titulación y edad

Centro	Titulación	Edad									TOTAL
		20	21	22	23	24	25	26	27-29	>=30	
Rama de Ciencias y Rama de Ciencias de la Salud		3	3	3	10	6	4	1	8	6	44
Facultad de Ciencias de la Salud	Diplomado en Enfermería	0	1	1	2	3	0	0	3	2	12
	Diplomado en Enfermería (Lanzarote)	0	2	0	0	0	0	0	0	0	2
	Diplomado en Fisioterapia	3	0	0	0	0	1	0	1	2	7
	Licenciado en Medicina	0	0	0	5	2	2	1	2	1	13
Facultad de Ciencias del Mar	Licenciado en Ciencias del Mar	0	0	0	2	1	1	0	0	0	4
Facultad de Veterinaria	Licenciado en Veterinaria	0	0	2	1	0	0	0	2	1	6
Rama de Ciencias Sociales y Jurídicas		9	9	14	20	17	35	17	30	72	223
Escuela Universitaria Adscrita de Turismo de Lanzarote	Diplomado en Turismo (Lanzarote)	1	0	1	2	2	1	0	0	2	9
Facultad de Ciencias de la Actividad Física y el Deporte	Licenciado en Ciencias de la Actividad Física y del Deporte	0	0	0	7	5	9	4	4	0	29
Facultad de Ciencias Económicas y Empresariales	Diplomado en Ciencias Empresariales	0	0	0	1	1	2	0	5	5	14
	Diplomado en Turismo	0	0	4	0	0	0	1	0	1	6
	Diplomatura en Turismo (No Presencial)	0	0	0	0	0	2	1	0	3	6
	Licenciado en Administración y Dirección de Empresas	0	0	1	3	2	8	3	0	9	26
	Licenciado en Economía	0	1	1	1	1	2	3	1	2	12
Facultad de Ciencias Jurídicas	Diplomado en Relaciones Laborales	1	2	2	0	0	4	0	2	4	15
	Diplomado en Relaciones Laborales (No Presencial)	0	0	0	0	0	0	0	0	2	2
	Diplomado en Trabajo Social	0	2	0	1	0	0	0	0	2	5
	Diplomatura en Trabajo Social (No Presencial)	0	0	0	0	0	0	0	1	1	2
	Licenciado en Derecho	0	0	2	4	4	1	3	7	17	38
Facultad de Formación del Profesorado	Diplomado en Educación Social	1	0	0	0	0	1	0	2	1	5
	Licenciado en Psicopedagogía (2º Ciclo)	0	0	0	0	0	0	0	1	1	2
	Licenciado en Psicopedagogía (No Presencial)	0	0	0	0	1	0	0	0	2	3
	Maestro, especialidad Audición y Lenguaje	0	0	0	0	0	0	0	0	1	1
	Maestro, especialidad Educación Especial	1	0	0	0	0	0	0	0	0	1
	Maestro, especialidad Educación Física	3	2	2	1	0	3	2	2	2	17
	Maestro, especialidad Educación Infantil	0	0	0	0	0	0	0	0	1	1
	Maestro, especialidad Educación Musical	1	2	1	0	1	2	0	0	3	10
	Maestro, especialidad Educación Primaria	0	0	0	0	0	0	0	2	2	4
	Maestro, especialidad Educación Primaria (No presencial)	0	0	0	0	0	0	0	2	8	10
Maestro, especialidad Lengua Extranjera	1	0	0	0	0	0	0	1	3	5	

Continúa en la página siguiente >>

Hombres que han finalizado los estudios por titulación y edad (cont.) 2

Centro	Titulación	Edad									TOTAL
		20	21	22	23	24	25	26	27-29	>=30	
Rama de Ingeniería y Arquitectura		3	11	21	52	38	45	46	74	62	352
Escuela Técnica Superior de Arquitectura	Arquitecto	0	0	0	8	1	7	7	16	5	44
Escuela Técnica Superior de Ingeniería Industrial	Ingeniero de Organización Industrial (2º Ciclo)	0	0	0	0	0	0	1	1	3	5
	Ingeniero en Automática y Electrónica Industrial (2º Ciclo)	0	0	0	2	0	0	0	0	0	2
	Ingeniero Industrial	0	0	2	9	5	4	5	5	5	35
	Ingeniero Químico	0	0	0	2	1	0	0	0	0	3
Escuela Técnica Superior de Ingenieros de Telecomunicación	Ingeniero de Telecomunicación	0	0	0	1	4	1	0	6	1	13
	Ingeniero en Electrónica	0	0	0	0	0	0	1	1	0	2
Escuela Universitaria de Ingeniería Técnica de Telecomunicación	Ingeniero Técnico de Telecomunicación, especialidad en Sistemas de Telecomunicación	0	0	0	1	0	0	0	1	2	4
	Ingeniero Técnico de Telecomunicación, especialidad en Sistemas Electrónicos	0	0	1	2	2	0	1	3	4	13
	Ingeniero Técnico de Telecomunicación, especialidad en Sonido e Imagen	0	0	0	1	2	1	3	1	0	8
	Ingeniero Técnico de Telecomunicación, especialidad en Telemática	0	0	0	2	3	4	0	3	1	13
Escuela Universitaria Informática	Ingeniero Técnico en Informática de Gestión	0	0	1	2	3	3	3	4	3	19
	Ingeniero Técnico en Informática de Sistemas	1	1	3	1	0	3	5	6	1	21
Escuela Universitaria Politécnica	Ingeniero Técnico de Obras Públicas, especialidad en Construcciones Civiles	0	0	1	3	2	2	2	1	9	20
	Ingeniero Técnico de Obras Públicas, especialidad en Hidrología	0	0	0	0	0	0	0	0	1	1
	Ingeniero Técnico de Obras Públicas, especialidad en Transportes y Servicios Urbanos	0	0	0	1	1	1	0	1	0	4
	Ingeniero Técnico en Diseño Industrial	0	0	0	2	1	2	3	3	6	17
	Ingeniero Técnico en Topografía	0	1	1	1	2	1	0	0	0	6
	Ingeniero Técnico Industrial	0	0	0	0	0	0	0	0	0	0
	Ingeniero Técnico Industrial, especialidad en Electricidad	1	3	2	2	2	3	3	6	5	27
	Ingeniero Técnico Industrial, especialidad en Electrónica Industrial	0	1	1	0	2	3	2	5	9	23
	Ingeniero Técnico Industrial, especialidad en Mecánica	1	5	5	6	2	5	2	5	4	35
	Ingeniero Técnico Industrial, especialidad en Química Industrial	0	0	0	0	1	0	1	1	1	4
	Ingeniero Técnico Naval, especialidad en Estructuras Marinas	0	0	0	0	1	0	0	1	1	3
	Ingeniero Técnico Naval, especialidad en Propulsión y Servicios del Buque	0	0	1	1	1	0	0	0	0	3
	Facultad de Informática	Ingeniero en Informática	0	0	3	5	2	5	7	4	1

Continúa en la página siguiente >>

1 DOCENCIA Y ESTUDIANTES

7 Rendimiento académico

2 Hombres que han finalizado los estudios por titulación y edad (cont.)

Centro	Titulación	Edad								TOTAL	
		20	21	22	23	24	25	26	27-29		>=30
Rama de Arte y Humanidades		0	1	4	1	4	4	1	3	4	22
Facultad de Filología	Licenciado en Filología Hispánica	0	0	0	0	0	1	0	0	0	1
	Licenciado en Filología Inglesa	0	0	0	0	1	0	0	2	1	4
Facultad de Geografía e Historia	Licenciado en Geografía	0	0	0	0	1	0	0	0	0	1
	Licenciado en Historia	0	0	1	0	1	0	1	0	2	5
Facultad de Traducción e Interpretación	Licenciado en Traducción e Interpretación: Alemán	0	0	0	0	0	1	0	0	0	1
	Licenciado en Traducción e Interpretación: Francés	0	0	0	0	0	0	0	0	0	0
	Licenciado en Traducción e Interpretación: Inglés	0	1	3	1	1	2	0	1	1	10
TOTALES		15	24	42	83	65	88	65	115	144	641

Centro	Titulación	Edad										TOTAL
		19	20	21	22	23	24	25	26	27-29	>=30	
Rama de Ciencias y Rama de Ciencias de la Salud		2	19	17	12	28	14	16	7	16	15	146
Facultad de Ciencias de la Salud	Diplomado en Enfermería	1	10	12	3	2	6	4	1	8	10	57
	Diplomado en Enfermería (Lanzarote)	0	5	4	0	0	0	4	1	1	2	17
	Diplomado en Fisioterapia	1	4	1	2	2	0	2	0	1	0	13
	Licenciado en Medicina	0	0	0	1	15	5	1	2	1	1	26
Facultad de Ciencias del Mar	Licenciado en Ciencias del Mar	0	0	0	2	5	2	2	3	3	0	17
Facultad de Veterinaria	Licenciado en Veterinaria	0	0	0	4	4	1	3	0	2	2	16
Rama de Ciencias Sociales y Jurídicas		0	45	41	57	64	71	47	27	57	99	508
Escuela Universitaria Adscrita de Turismo de Lanzarote	Diplomado en Turismo (Lanzarote)	0	0	2	1	1	2	1	1	0	2	10
Facultad de Ciencias de la Actividad Física y el Deporte	Licenciado en Ciencias de la Actividad Física y del Deporte	0	0	0	0	3	1	2	1	1	0	8
Facultad de Ciencias Económicas y Empresariales	Diplomado en Ciencias Empresariales	0	0	0	1	4	7	3	4	3	6	28
	Diplomado en Turismo	0	0	5	5	6	9	1	2	1	2	31
	Diplomatura en Turismo (No Presencial)	0	0	0	0	0	0	0	0	0	1	1
	Licenciado en Administración y Dirección de Empresas	0	0	2	7	13	12	11	8	11	9	73
	Licenciado en Economía	0	0	0	1	4	1	2	1	1	1	11
Facultad de Ciencias Jurídicas	Diplomado en Relaciones Laborales	0	0	2	6	2	2	1	1	3	1	18
	Diplomado en Relaciones Laborales (No Presencial)	0	0	0	0	0	0	1	0	1	3	5
	Diplomado en Trabajo Social	0	2	10	5	4	5	2	3	7	2	40
	Diplomatura en Trabajo Social (No Presencial)	0	0	0	0	1	0	1	0	0	8	10
	Licenciado en Derecho	0	0	0	8	4	9	7	0	4	14	46
Facultad de Formación del Profesorado	Diplomado en Educación Social	0	3	4	3	2	3	0	1	2	3	21
	Licenciado en Psicopedagogía (2º Ciclo)	0	0	0	4	9	7	1	1	1	1	24
	Licenciado en Psicopedagogía (No Presencial)	0	0	0	0	0	0	3	0	5	9	17
	Maestro, especialidad Audición y Lenguaje	0	4	4	2	3	3	1	0	5	4	26
	Maestro, especialidad Educación Especial	0	6	1	1	1	0	1	0	2	3	15
	Maestro, especialidad Educación Física	0	1	1	1	0	1	1	0	2	2	9
	Maestro, especialidad Educación Infantil	0	14	4	5	3	3	6	0	1	4	40
	Maestro, especialidad Educación Musical	0	3	3	3	0	1	0	0	1	2	13
	Maestro, especialidad Educación Primaria	0	8	2	3	2	2	1	3	1	0	22
	Maestro, especialidad Educación Primaria (No Presencial)	0	0	0	0	1	1	1	0	3	17	23
	Maestro, especialidad Lengua Extranjera	0	4	1	1	1	2	0	1	2	5	17
	Diploma de Especialista Protocolo y Relaciones Institucionales - Campus Virtual	0	0	0	0	0	0	0	0	0	0	0

Continúa en la página siguiente >>

1 DOCENCIA Y ESTUDIANTES
7 Rendimiento académico
3 Mujeres que han finalizado los estudios por titulación y edad (cont.)

Centro	Titulación	Edad										TOTAL	
		19	20	21	22	23	24	25	26	27-29	>=30		
Rama de Ingeniería y Arquitectura		0	0	5	7	20	28	13	21	26	19	139	
Escuela Técnica Superior de Arquitectura	Arquitecto	0	0	0	0	6	6	4	5	8	6	35	
Escuela Técnica Superior de Ingeniería Industrial	Ingeniero de Organización Industrial (2º Ciclo)	0	0	0	0	0	2	0	1	1	1	5	
	Ingeniero en Automática y Electrónica Industrial (2º Ciclo)	0	0	0	0	0	0	0	0	0	0	0	
	Ingeniero Industrial	0	0	0	0	5	6	2	2	3	0	18	
	Ingeniero Químico	0	0	0	0	1	1	2	0	1	0	5	
Escuela Técnica Superior de Ingenieros de Telecomunicación	Ingeniero de Telecomunicación	0	0	0	0	1	0	0	0	2	0	3	
	Ingeniero en Electrónica	0	0	0	0	0	1	0	0	0	0	1	
Escuela Universitaria de Ingeniería Técnica de Telecomunicación	Ingeniero Técnico de Telecomunicación, especialidad en Sistemas de Telecomunicación	0	0	0	0	0	0	0	2	0	0	2	
	Ingeniero Técnico de Telecomunicación, especialidad en Sistemas Electrónicos	0	0	0	1	0	0	0	1	0	1	3	
	Ingeniero Técnico de Telecomunicación, especialidad en Sonido e Imagen	0	0	0	0	0	1	0	0	1	2	4	
	Ingeniero Técnico de Telecomunicación, especialidad en Telemática	0	0	1	0	0	0	0	1	1	0	3	
Escuela Universitaria Informática	Ingeniero Técnico en Informática de Gestión	0	0	0	0	0	0	3	2	1	1	7	
	Ingeniero Técnico en Informática de Sistemas	0	0	0	1	1	2	0	0	0	1	5	
Escuela Universitaria Politécnica	Ingeniero Técnico de Obras Públicas, especialidad en Construcciones Civiles	0	0	0	0	1	1	0	0	4	1	7	
	Ingeniero Técnico de Obras Públicas, especialidad en Hidrología	0	0	0	0	0	1	0	1	0	0	2	
	Ingeniero Técnico de Obras Públicas, especialidad en Transportes y Servicios Urbanos	0	0	0	1	0	1	0	0	0	0	2	
	Ingeniero Técnico en Diseño Industrial	0	0	0	0	1	1	0	2	2	0	6	
	Ingeniero Técnico en Topografía	0	0	0	0	1	0	0	2	0	2	5	
	Ingeniero Técnico Industrial, especialidad en Electricidad	0	0	0	0	1	0	0	0	0	0	1	
	Ingeniero Técnico Industrial, especialidad en Electrónica Industrial	0	0	0	0	0	2	1	0	0	1	4	
	Ingeniero Técnico Industrial, especialidad en Mecánica	0	0	1	0	2	0	0	1	0	1	5	
	Ingeniero Técnico Industrial, especialidad en Química Industrial	0	0	2	4	0	3	0	1	2	1	13	
	Ingeniero Técnico Naval, especialidad en Estructuras Marinas	0	0	0	0	0	0	0	0	0	0	0	
	Ingeniero Técnico Naval, especialidad en Propulsión y Servicios del Buque	0	0	1	0	0	0	0	0	0	1	2	
	Facultad de Informática	Ingeniero en Informática	0	0	0	0	0	0	1	0	0	0	1

Continúa en la página siguiente >>

Centro	Titulación	Edad										TOTAL
		19	20	21	22	23	24	25	26	27-29	>=30	
Rama de Arte y Humanidades		0	0	1	8	15	10	11	3	11	17	76
Facultad de Filología	Licenciado en Filología Hispánica	0	0	0	1	4	4	2	0	4	2	17
	Licenciado en Filología Inglesa	0	0	0	0	1	0	4	0	3	4	12
Facultad de Geografía e Historia	Licenciado en Geografía	0	0	0	1	1	1	0	1	0	1	5
	Licenciado en Historia	0	0	0	2	1	1	1	0	1	3	9
Facultad de Traducción e Interpretación	Licenciado en Traducción e Interpretación: Alemán	0	0	0	1	0	0	1	0	0	1	3
	Licenciado en Traducción e Interpretación: Francés	0	0	0	1	3	1	0	0	0	0	5
	Licenciado en Traducción e Interpretación: Inglés	0	0	1	2	5	3	3	2	3	6	25
TOTALES		2	64	64	84	127	123	87	58	110	150	869

1 DOCENCIA Y ESTUDIANTES

7 Rendimiento académico

4 Duración media de estancia por titulación

Centro	Titulación	Años			
		06/07	07/08	08/09	09/10
Rama de Ciencias y Rama de Ciencias de la Salud		4,89	5,16	5,19	5,04
Facultad de Ciencias de la Salud	Diplomado en Enfermería	3,36	3,45	3,36	3,65
	Diplomado en Enfermería (Lanzarote)	3,22	3,21	3,15	3,08
	Diplomado en Fisioterapia	3,15	3,58	3,48	3,45
	Licenciado en Medicina	6,13	6,29	6,62	6,60
Facultad de Ciencias del Mar	Licenciado en Ciencias del Mar	6,78	7,48	7,31	6,87
Facultad de Veterinaria	Licenciado en Veterinaria	6,69	6,98	7,22	6,61
Rama de Ciencias Sociales y Jurídicas		4,58	4,52	4,51	4,68
Escuela Universitaria Adscrita de Turismo de Lanzarote	Diplomado en Turismo (Lanzarote)	4,73	5,19	5,51	4,93
Facultad de Ciencias de la Actividad Física y el Deporte	Licenciado en Ciencias de la Actividad Física y del Deporte	6,69	6,35	6,18	5,93
Facultad de Ciencias Económicas y Empresariales	Diplomado en Ciencias Empresariales	5,63	6,35	5,73	6,13
	Diplomado en Turismo	4,95	4,63	5,17	5,42
	Diplomado Turismo (No Presencial)	-	-	3,33	4,45
	Licenciado en Administración y Dirección de Empresas	6,72	7,04	7,02	6,81
	Licenciado en Economía	6,05	6,61	6,78	7,16
Facultad de Ciencias Jurídicas	Diplomado en Relaciones Laborales	4,75	4,67	4,52	5,20
	Diplomado en Relaciones Laborales (No Presencial)	-	-	4,00	4,29
	Diplomado en Trabajo Social	3,74	3,98	4,05	4,37
	Diplomado en Trabajo Social (No Presencial)	-	-	4,22	3,59
	Licenciado en Derecho	8,25	7,56	7,90	8,16
Facultad de Formación del Profesorado	Diplomado en Educación Social	3,04	3,22	3,07	3,40
	Licenciado en Psicopedagogía (2º Ciclo)	2,67	3,05	3,02	3,30
	Licenciado en Psicopedagogía (No Presencial)	3,83	3,92	3,56	3,80
	Maestro, especialidad Audición y Lenguaje	3,12	3,67	3,49	3,83
	Maestro, especialidad Educación Especial	4,37	3,92	3,79	4,08
	Maestro, especialidad Educación Física	4,11	3,37	3,75	4,50
	Maestro, especialidad Educación Infantil	3,38	3,15	3,58	3,61
	Maestro, especialidad Educación Musical	3,53	3,52	3,93	3,39
	Maestro, especialidad Educación Primaria	3,68	3,37	3,84	3,83
	Maestro, especialidad Educación Primaria (No Presencial)	-	2,96	3,08	3,35
	Maestro, especialidad Lengua Extranjera	3,85	3,80	4,09	4,15

Continúa en la página siguiente >>

Centro	Titulación	Años			
		06/07	07/08	08/09	09/10
Rama de Ingeniería y Arquitectura		5,88	6,83	5,97	6,18
Escuela Técnica Superior de Arquitectura	Arquitecto	9,88	10,79	10,82	9,37
Escuela Técnica Superior de Ingeniería Industrial	Ingeniero de Organización Industrial (2º Ciclo)	4,25	4,00	4,47	5,04
	Ingeniero en Automática y Electrónica Industrial (2º Ciclo)	4,00	3,00	0,00	3,00
	Ingeniero Industrial	10,73	9,89	11,10	10,72
	Ingeniero Químico	9,11	12,00	6,14	7,18
Escuela Técnica Superior de Ingenieros de Telecomunicación	Ingeniero de Telecomunicación	4,23	8,90	9,22	8,74
	Ingeniero en Electrónica (2º Ciclo)	6,38	-	3,00	0,00
Escuela Universitaria de Ingeniería Técnica de Telecomunicación	Ingeniero Técnico de Telecomunicación, especialidad en Sistemas de Telecomunicación	8,80	7,64	8,38	9,04
	Ingeniero Técnico de Telecomunicación, especialidad en Sistemas Electrónicos	8,39	7,57	8,35	8,03
	Ingeniero Técnico de Telecomunicación, especialidad en Sonido e Imagen	7,89	8,16	8,69	9,73
	Ingeniero Técnico de Telecomunicación, especialidad en Telemática	5,45	6,83	7,07	8,82
Escuela Universitaria Informática	Ingeniero Técnico en Informática de Gestión	5,87	4,78	7,41	6,65
	Ingeniero Técnico en Informática de Sistemas	-	5,81	4,81	6,39
Escuela Universitaria Politécnica	Ingeniero Técnico de Obras Públicas	6,61	11,82	-	-
	Ingeniero Técnico de Obras Públicas, especialidad en Construcciones Civiles	5,00	6,70	7,67	7,75
	Ingeniero Técnico de Obras Públicas, especialidad en Hidrología	-	-	5,00	6,67
	Ingeniero Técnico de Obras Públicas, especialidad en Transportes y Servicios Urbanos	-	4,86	5,75	4,36
	Ingeniero Técnico en Diseño Industrial	7,07	7,09	6,95	6,70
	Ingeniero Técnico en Topografía	7,36	8,62	8,51	10,40
	Ingeniero Técnico Industrial	10,15	11,50	0,00	0,00
	Ingeniero Técnico Industrial, especialidad en Electricidad	5,16	6,15	5,28	5,56
	Ingeniero Técnico Industrial, especialidad en Electrónica Industrial	6,20	4,60	5,28	6,42
	Ingeniero Técnico Industrial, especialidad en Mecánica	4,92	5,83	6,47	5,69
	Ingeniero Técnico Industrial, especialidad en Química Industrial	4,86	5,93	6,54	6,32
	Ingeniero Técnico Naval	5,00	10,14	0,00	0,00
	Ingeniero Técnico Naval, especialidad en Estructuras Marinas	5,04	6,00	6,50	7,09
	Ingeniero Técnico Naval, especialidad en Propulsión y Servicios del Buque	3,71	4,27	4,50	4,47
Facultad de Informática	Ingeniero en Informática	8,64	8,26	9,35	8,97

Continúa en la página siguiente >>

1 DOCENCIA Y ESTUDIANTES

7 Rendimiento académico

4 Duración media de estancia por titulación (cont.)

Centro	Titulación	Años			
		06/07	07/08	08/09	09/10
Rama de Arte y Humanidades		6,18	6,50	6,73	6,45
Facultad de Filología	Licenciado en Filología Hispánica	7,69	6,98	7,97	6,92
	Licenciado en Filología Inglesa	6,30	7,04	6,65	7,84
Facultad de Geografía e Historia	Licenciado en Geografía	5,74	6,22	5,83	5,95
	Licenciado en Historia	6,25	6,36	7,27	7,16
Facultad de Traducción e Interpretación	Licenciado en Traducción e Interpretación: Alemán	6,05	6,11	7,00	5,50
	Licenciado en Traducción e Interpretación: Francés	5,39	7,13	6,47	5,27
	Licenciado en Traducción e Interpretación: Inglés	5,83	5,67	5,94	6,48
TOTALES		5,38	5,75	5,60	5,59

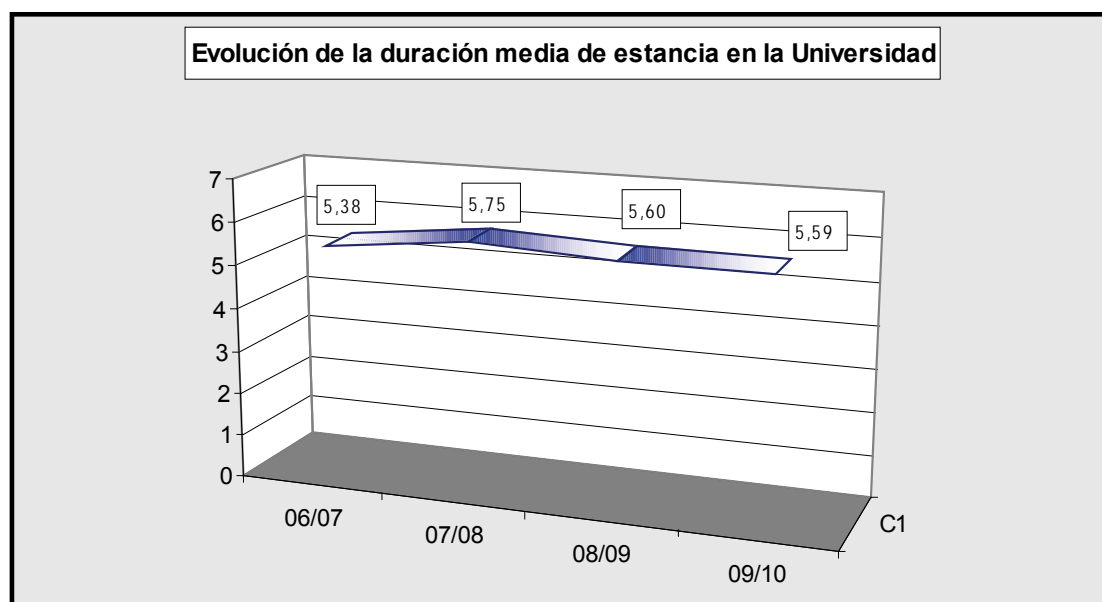

Estudiantes que han presentado el proyecto fin de carrera en el curso 2009/10 por sexo 5

Sexo	Estudiantes	
	Nº Estudiantes	%
Hombres	362	68.82
Mujeres	164	31.18
TOTALES	526	100

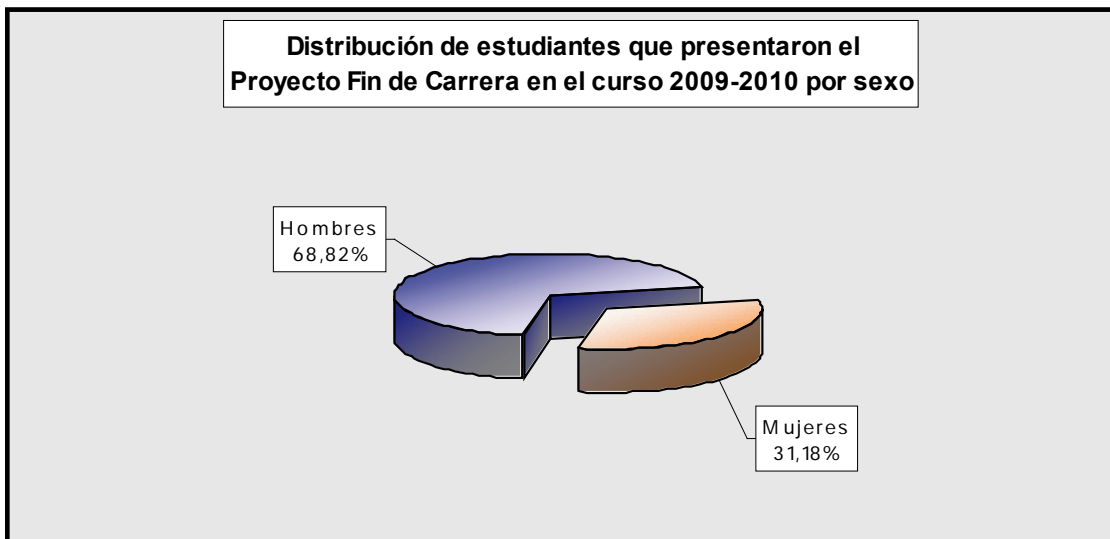

1 DOCENCIA Y ESTUDIANTES

7 Rendimiento académico

6 Estudiantes que han presentado el proyecto fin de carrera en el curso 2009/10 por edad

Edad	Datos	
	Nº Estudiantes	%
21	16	3.04
22-23	82	15.59
24-25	119	22.62
26-27	104	19.77
28-29	64	12.17
30-31	53	10.08
32-33	20	3.80
34-35	14	2.66
36-37	17	3.23
38-39	9	1.71
>40	28	5.32
TOTALES	526	100

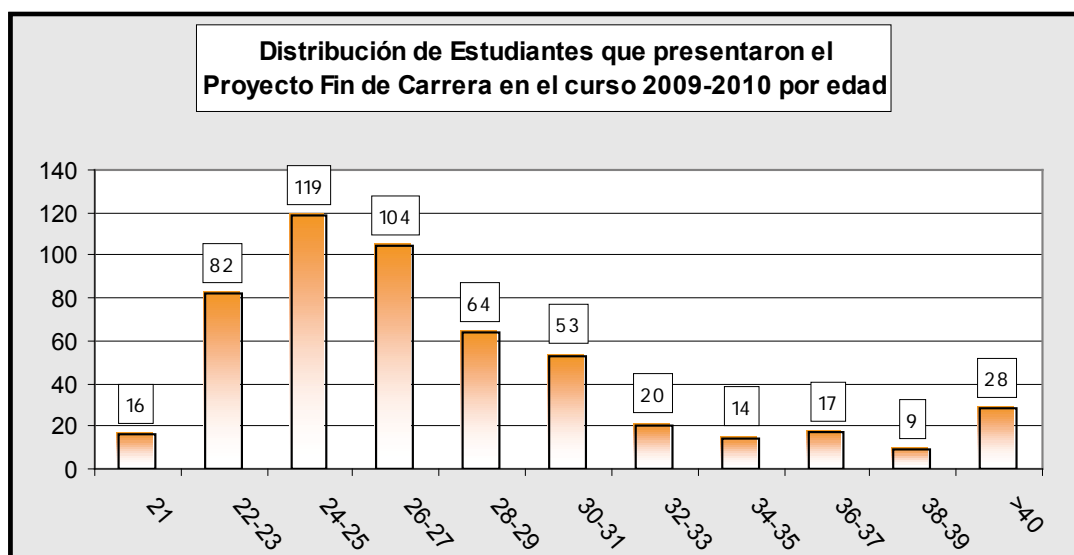

Evolución del número de estudiantes que han presentado el proyecto fin de carrera 7

Curso Académico	Datos
	Nº Estudiantes
2003/2004	633
2004/2005	611
2005/2006	526
2006/2007	572
2007/2008	813
2008/2009	488
2009/2010	526

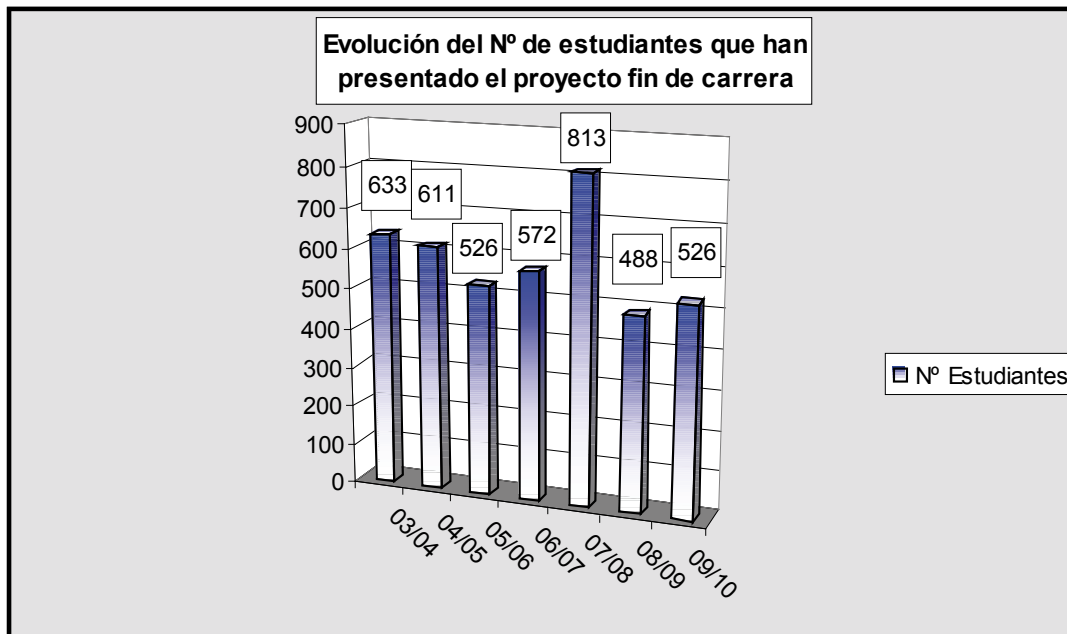

1 DOCENCIA Y ESTUDIANTES

7 Rendimiento académico

8 Abandonos producidos por áreas temáticas

Rama	Nº de abandonos								
	01/02	02/03	03/04	04/05	05/06	06/07	07/08	08/09	09/10
Rama de Artes y Humanidades	90	88	86	109	130	151	207	273	303
Rama de Ciencias y Rama de Ciencias de la Salud	33	44	51	45	63	72	72	148	152
Rama de Ciencias Sociales y Jurídicas	469	424	487	528	648	863	1.119	1.208	1.245
Rama de Ingeniería y Arquitectura	266	279	282	319	357	487	563	671	680
TOTALES	858	835	906	1.001	1.198	1.573	1.961	2.300	2.380

Rama	% de abandonos respecto al total de matriculados								
	01/02	02/03	03/04	04/05	05/06	06/07	07/08	08/09	09/10
Rama de Arte y Humanidades	5,66	7,93	6,75	8,30	6,28	8,80	10,33	13,90	15,84
Rama de Ciencias y Rama de Ciencias de la Salud	4,04	3,96	3,98	3,46	2,81	3,98	3,45	6,90	6,76
Rama de Ciencias Sociales y Jurídicas	9,56	7,81	7,59	7,68	7,10	9,99	9,85	10,50	10,28
Rama de Ingeniería y Arquitectura	7,66	6,78	6,72	8,16	7,38	8,46	8,58	10,30	10,52
TOTALES	7,52	7,36	6,88	7,53	6,48	8,83	8,91	10,40	11,60

* Se trata de estudiantes que abandonaron los estudios en cada año académico y que no han vuelto a matricularse.

Ratios de rendimiento de los estudiantes de 1^{er} y 2^o ciclo 9

Rama	ETC	Contador de Alumnos	Total Cred. Matriculados	Créditos Aptos	Créd. No Aptos	Créditos No Presentados
Rama de Artes y Humanidades	1.832,01	1.913,00	119.080,90	65.211,20	19.510,90	34.358,80
Rama de Ciencias y Rama de Ciencias de la Salud	2.910,48	2.402,00	189.181,10	127.392,00	27.855,30	33.933,80
Rama de Ciencias Sociales y Jurídicas	10.593,63	12.109,00	688.585,90	378.948,40	129.089,60	180.547,90
Rama de Ingeniería y Arquitectura	6.215,13	6.461,00	403.983,40	209.611,90	69.351,00	125.020,50
Total	21.551,25	22.885,00	1.400.831,30	781.163,50	245.806,80	373.861,00

Rama	Tasa rendimiento (%)	Tasa éxito (%)
Rama de Artes y Humanidades	54,76	76,97
Rama de Ciencias y Rama de Ciencias de la Salud	67,34	82,06
Rama de Ciencias Sociales y Jurídicas	55,03	74,59
Rama de Ingeniería y Arquitectura	51,89	75,14
Total	55,76	76,06

Tasa de rendimiento: $\text{Créditos Aptos} / \text{Total Créditos}$

Tasa de éxito: $\text{Créditos Aptos} / (\text{Créditos Aptos} + \text{Créditos No Aptos})$

Relación de becas solicitadas, concedidas y no concedidas 1

Becas	Curso Académico							
	06/07		07/08		08/09		09/10	
	Nº Becas	%	Nº Becas	%	Nº Becas	%	Nº Becas	%
Datos totales ME								
Solicitadas	6.348		7.040		7.920		9.338	
Concedidas	4.012	63.20	4.552	64.66	4.941	62.39	5.521	59.12
Convocatoria General y Movilidad								
Solicitadas	6.348		7.040		7.920		9.338	
No concedidas	2.336	36.80	2.488	35.34	2.979	37.61	3.817	40.88
Concedidas	4.012	63.20	4.552	64.66	4.941	62.39	5.521	59.12
Colaboración en Departamentos								
Concedidas	45		46		50		53	
Introducción a la Investigación								
Concedidas	1		1		1		2	
Movilidad "Séneca"								
Concedidas	142		134		129		123	
Ayudas Programas Sócrates/Erasmus								
Concedidas	404		387		462		510	
Comunidad Autónoma de Canarias								
Total de Becas Solicitadas	2.435		2.940		4.691		5.898	
Total de Becas Concedidas	1.281	100	1.124	100	1.343	100	1.458	100
Becas y Ayudas								
Concedidas	931	72.68	761	67.70	906	67.46	959	65.78
Movilidad, Programas Europeos								
Concedidas	350	37.59	363	47.70	437	48.23	499	52.03

Continúa en la página siguiente >>

Becas	Curso Académico							
	06/07		07/08		08/09		09/10	
	Nº Becas	%	Nº Becas	%	Nº Becas	%	Nº Becas	%
ULPGC(1)								
Concedidas	3.213		4.037		1.766		2.334	
Becas de Colaboración y Ayudas								
Concedidas	3.213		4.037		1.766		2.334	
Ayudas Programas Sócrates/Erasmus(2)								
Concedidas	404		387		462		510	
CA de País Vasco (Carácter general)								
Solicitadas	0		1		8		7	
No concedidas	0	0	1	100	2	100	1	14
Concedidas	0	0	0	0	6	0	6	86
CA de País Vasco (Colaboración)								
Solicitadas	1		1		0		0	
No concedidas	1	100	1	100	0	0	0	0
Concedidas	0	0	0	0	0	0	0	0

(1) Becas de colaboración en departamentos, centros, bibliotecas, aulas de informática, aula de idiomas, aula de la naturaleza, aula de la mujer, colaboración en servicios, ayudas asistenciales, etc.

(2) Se encuentran contabilizadas dentro de Becas de Colaboración y Ayudas.

Becas	Tipos	Curso Académico				
		05/06	06/07	07/08	08/09	09/10
ME		9.459.638.00	10.004.213.60	12.108.299.15	13.792.066.29	15.382.677.79
	Carácter General y Movilidad	8.323.956.81	8.866.218.60	10.248.531.15	12.169.412.67	12.887.263.01
	Colaboración en Departamentos	105.345.00	108.495.00	117.300.00	135.000.00	143.100.00
	Introducción a la Investigación	0.00	4.000.00	2.000.00	2.000.00	4.000.00
	Movilidad "Séneca"	530.480.00	665.900.00	628.300.00	606.300.00	572.600.00
	Programas Sócrates/Erasmus	499.856.19	359.600.00	1.112.168.00	879.353.62	1.753.125.75
	Másteres Desempleados	0.00	0.00	0.00	0.00	22.589.03
CA de Canarias		1.870.414.44	2.529.826.20	2.300.120.91	3.134.062.66	2.981.955.52
	Tasas	541.203.44	645.013.10	546.271.78	682.141.84	697.816.48
	Residencia y transporte aéreo o marítimo, libros y desplazamiento	711.591.00	1.274.713.00	1.204.687.00	1.590.075.00	1.443.521.38
	Movilidad	617.620.00	610.100.10	549.162.13	657.845.82	636.617.66
	Excelencia	0.00	0.00	0.00	204.000.00	204.000.00
ULPGC		1.418.402.81	1.585.698.40	1.536.499.52	1.367.608.84	1.362.662.97
CA de País Vasco		3.559.56	3.170.55	0	32.789.19	28.286.08

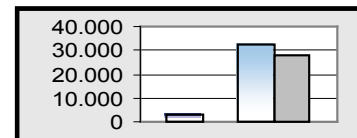
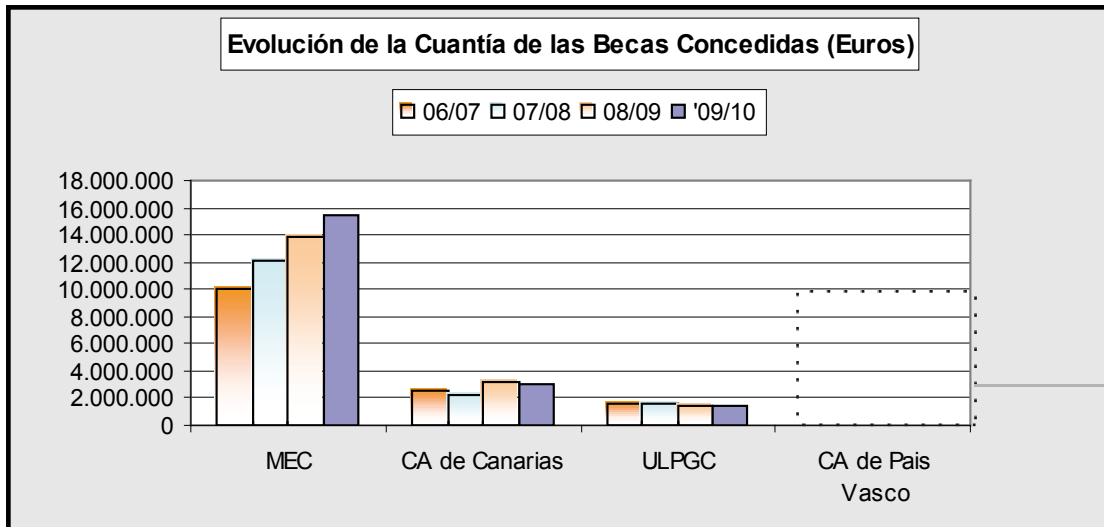

Sede	Nº Estudiantes	
	09/10	%
Adeje	87	6,30
Cabildo de Gran Canaria	3	0,22
CEAD-Las Palmas	229	16,59
Centro Adultos Ciudad Alta (Sordos)	15	1,09
CEPA-Fuerteventura-Norte	63	4,57
CEPA-Santa Lucía (Vecindario)	168	12,17
Gáldar (IES Saulo Torón)	70	5,07
Lanzarote (IES Austín Espinosa)	132	9,57
ULPGC-La Granja	613	44,42
TOTAL	1.380	100

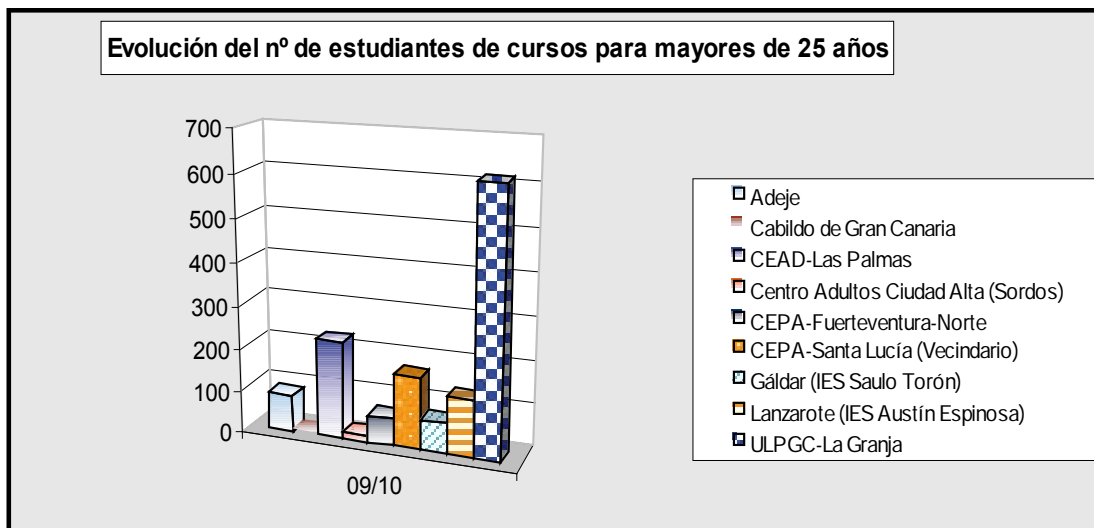

1 DOCENCIA Y ESTUDIANTES

9 Formación complementaria

2 Estudiantes de Programas Formativos Especiales

Peritia et Doctrina

Curso	Nº de Estudiantes		
	07/08	08/09	09/10
Primero	146	113	154
Segundo	101	132	100
Tercero	145	94	95
TOTAL	392	339	349

Diploma de Estudios Canarios

Isla	Curso	Nº de Estudiantes	
		09/10	Total
Gran Canaria	Primero	58	83
	Segundo	25	
Fuerteventura	Primero	8	23
	Segundo	15	
TOTAL			106

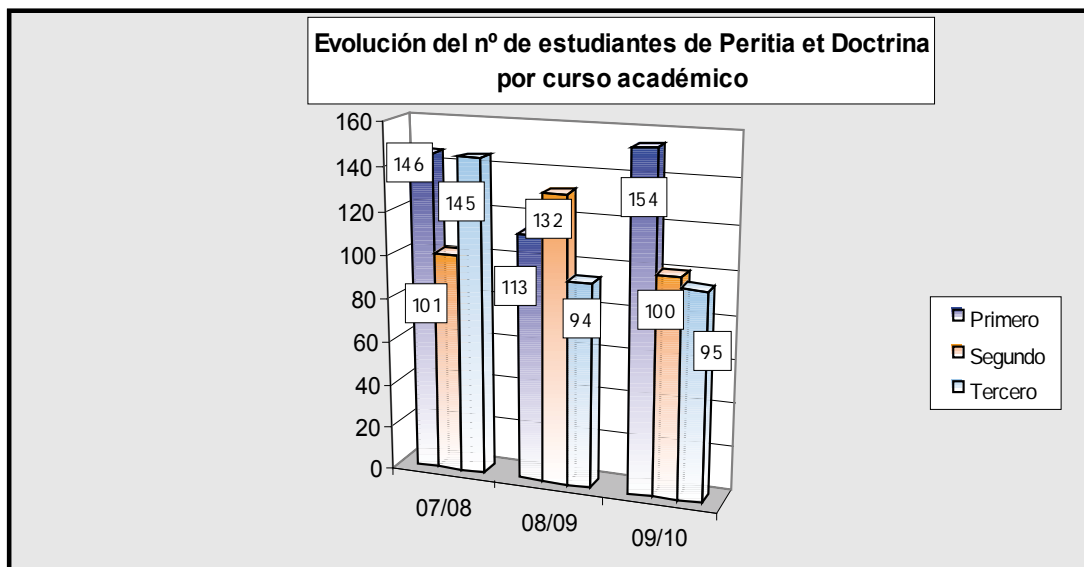



Relación de becas de investigación concedidas por año 2006-2010 1

Tipo de Becas	Año				
	2006	2007	2008	2009	2010
CAC	27	28	31	42	32
MEC	17	26	34	32	30
Predoctorales ULPGC	31	26	33	25	32
Postdoctorales ULPGC	-	-	3	6	13
C. Ramón y Cajal	5	5	5	4	3
Cabildo de Gran Canaria	20	24	32	37	21
TOTALES	100	109	138	146	131

CAC: Comunidad Autónoma Canaria
MEC: Ministerio de Educación y Ciencia

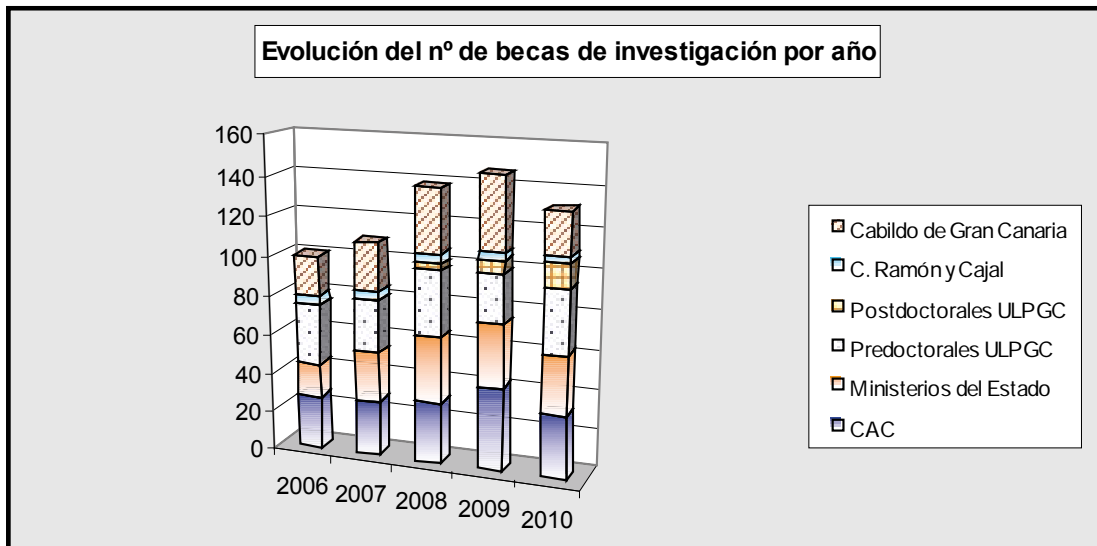

Organismo Financiador	Año				
	2006	2007	2008	2009	2010
Proyectos de investigación					
Unión Europea*	5	9	1	5	11
Ministerios del Estado	57	97	29	101	107
Gobierno de Canarias	58	47		65	73
Universidad de Las Palmas de Gran Canaria (Proyectos)	29	21	26	28	25
Otros Organismos	6	4	0	16	3
Dotaciones de infraestructuras y equipamiento					
Universidad de Las Palmas de Gran Canaria (Infraestructura)	165	12	7	13	0
CAC (Dotación de Infraestructura para Departamentos e Institutos Universitarios de Investigación)	44	60	60	0	0
TOTALES	364	250	123	228	219

CAC: Comunidad Autónoma Canaria

* Incluye infraestructura científica y técnica financiada a cargo de los fondos FEDER (Fondos Europeos de Desarrollo Regional) e INTERREG

Nota: En la tabla se muestran los proyectos gestionados por el Servicio de Investigación y 3^{er} ciclo. Los proyectos de investigación realizados por el Servicio Universidad Empresa (SUE) se encuentran en el epígrafe 7.1.

2 INVESTIGACIÓN

2 Proyectos e ingresos por investigación

2 Cuantía de los proyectos de investigación por origen

Organismo Financiador	Año				
	2006	2007	2008	2009	2010
Proyectos de investigación					
Unión Europea*	3.173.000,00	375.288,00	53.333,00	890.924,50	2.240.107,77
Ministerios del Estado	4.027.355,00	4.684.971,00	2.755.989,00	8.117.165,03	11.733.115,70
Gobierno Autónomo de Canarias	939.991,00	682.010,15	0,00	2.747.590,70	3.317.635,06
Universidad de Las Palmas de Gran Canaria (Proyectos)	82.000,00	56.500,00	82.444,00	120.700,00	135.996,00
Otros Organismos	1.109.447,00	336.871,25	0,00	34.929,00	27.100,10
Dotaciones de infraestructuras y equipamiento					
Universidad de Las Palmas de Gran Canaria (Infraestructura)	594.628,00	54.000,00	474.000,00	40.155,75	0,00
CAC (Dotación de Infraestructura para Departamentos e Institutos Universitarios de la ULPGC)	599.989,00	600.155,30	600.155,30	0,00	0,00
TOTALES	10.526.410,00	6.789.795,70	3.965.921,30	11.951.464,98	17.453.954,63

CAC: Comunidad Autónoma Canaria

* Incluye infraestructura científica y técnica financiada a cargo de los fondos FEDER (Fondos Europeos de Desarrollo Regional)

Nota: En la tabla se muestran los proyectos gestionados por el Servicio de Investigación y 3^{er} ciclo. Los proyectos de investigación realizados por el Servicio Universidad Empresa (SUE) se encuentran en el epígrafe 7.1.

Evolución del número total y de la cuantía total de los proyectos de investigación (2006-2010) 3

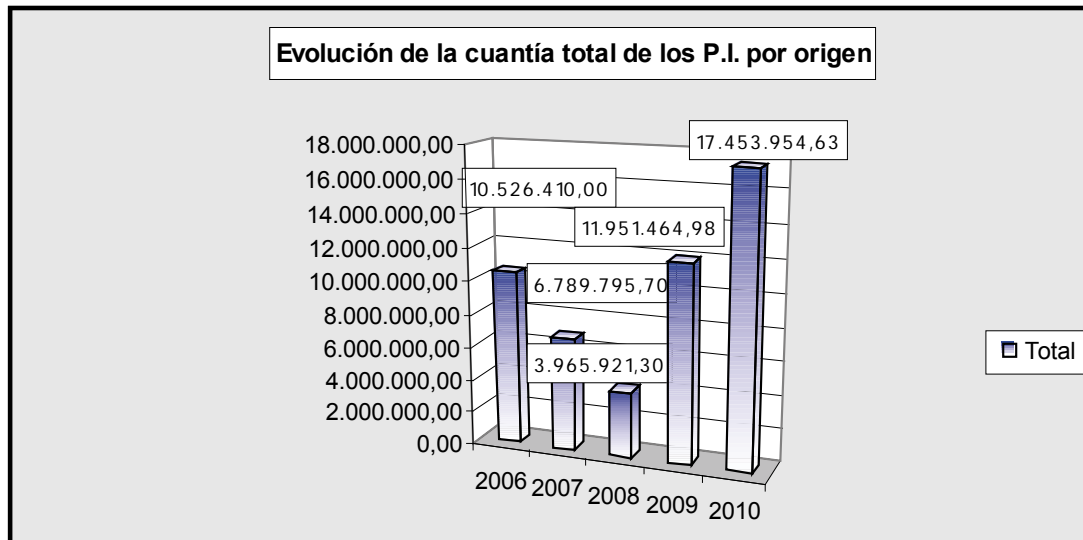
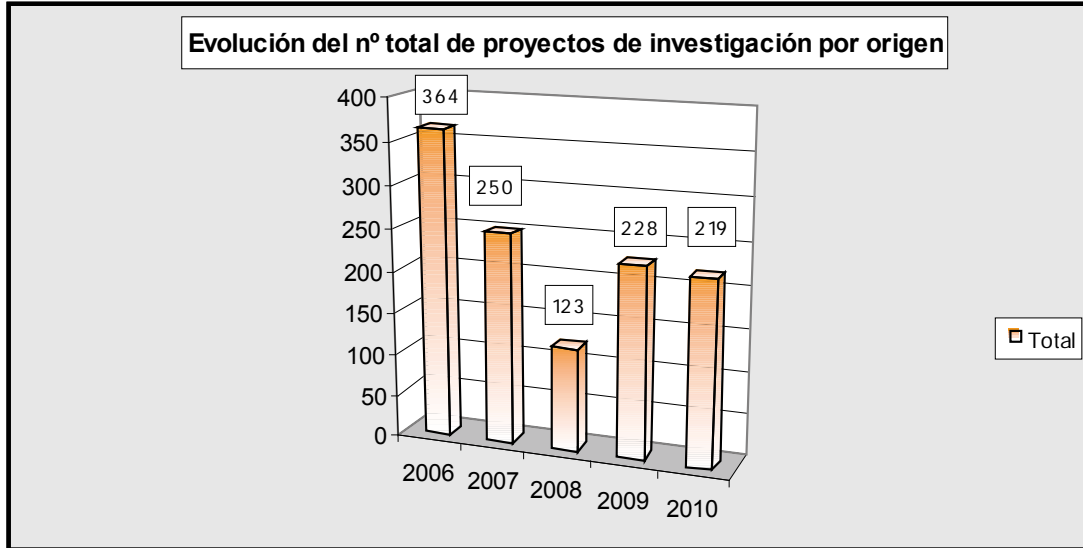



INVESTIGACIÓN 2

Tesis doctorales 3

Bienio	Programas de Doctorado
	Nº
00/02	35
01/03	23
02/04	35
03/05	37
04/06	38
05/07	35
06/08	34
07/09	25
08/10	34
09/11 (*)	-

* A partir del curso 2009/10 ya no existen bienios y los datos se tratan como estudios de doctorado

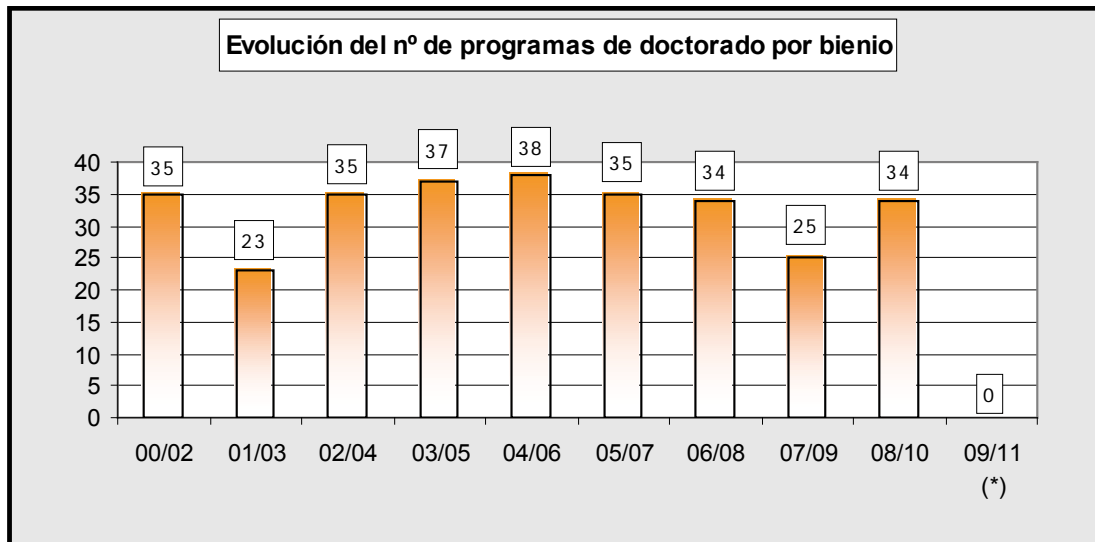

2 INVESTIGACIÓN

3 Tesis doctorales

2 Estudiantes de 3^{er} ciclo que obtienen la suficiencia investigadora

Curso Académico	Estudiantes
	Nº
97/98	147
98/99	179
99/00	165
00/01	124
01/02	349
02/03	665
03/04	270
04/05	294
05/06	282
06/07	351
07/08	222
08/09	226
09/10	259

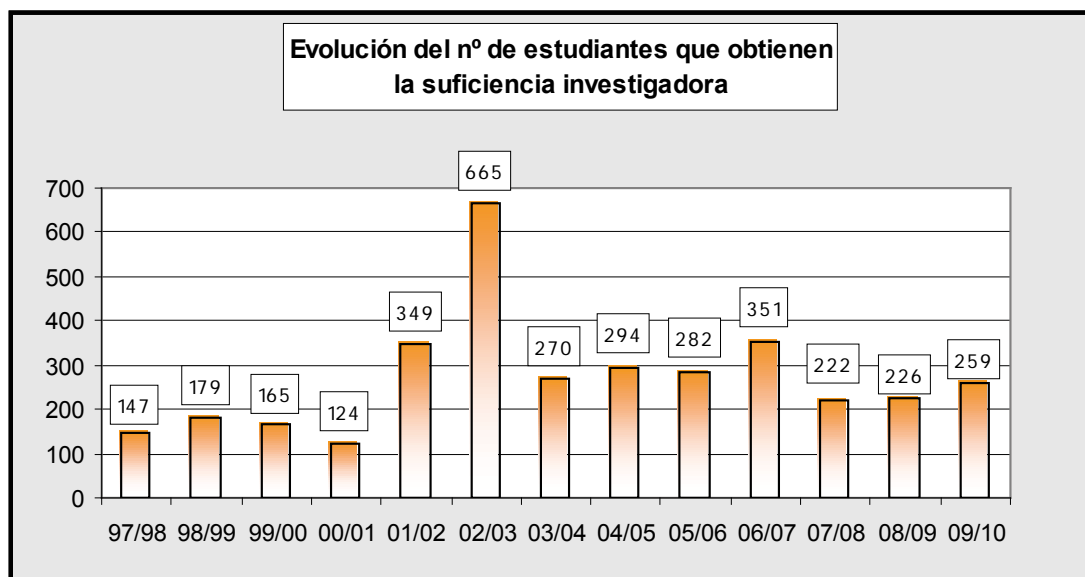

Calificaciones de las tesis doctorales defendidas 3

Curso Académico	Calificación			TOTAL
	Apto	Matrícula Honor	Cum Laude	
96/97	1	56	8	65
97/98	0	77	1	78
98/99	0	74	1	75
99/00	0	60	1	61
00/01	0	69	0	69
01/02	0	82	2	84
02/03	1	118	4	123
03/04	5	66	2	73
04/05	7	60	5	72
05/06	2	51	0	53
06/07	4	76	0	80
07/08	1	52	0	53
08/09	1	33	0	34
09/10	2	80	0	82

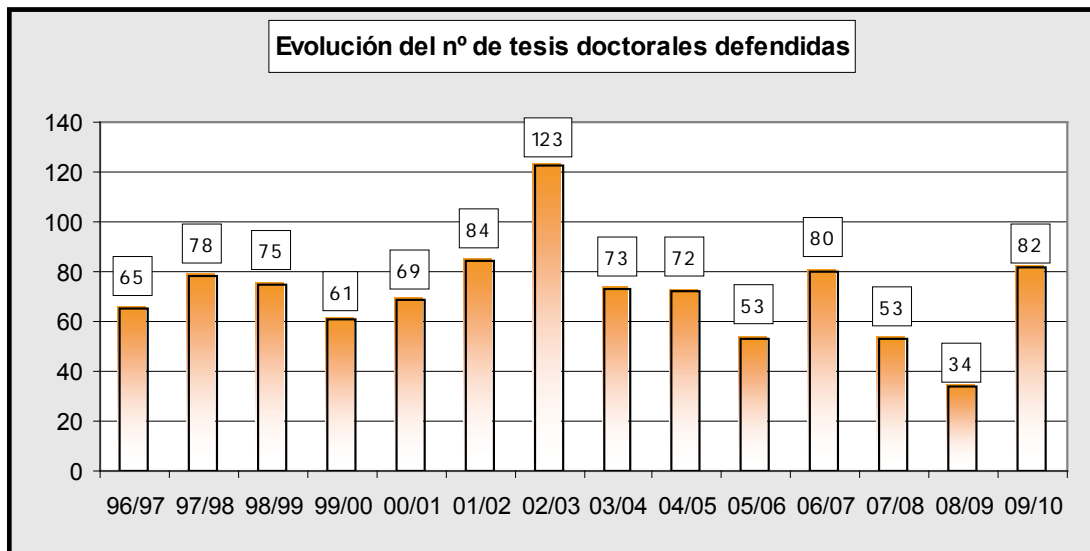

2 INVESTIGACIÓN

3 Tesis doctorales

4 Tesis doctorales leídas por departamentos

Departamentos	Datos					TOTAL
	2006	2007	2008	2009	2010	
Rama de Ciencias y Rama de C. de la Salud	20	32	26	25	39	142
Biología	5	4	3	5	13	30
Bioquímica, Biología Molecular y Fisiología	1	2	1	2	0	6
Ciencias Clínicas	4	6	2	3	4	19
Ciencias Médicas y Quirúrgicas	5	10	10	3	12	40
Endocrinología Celular y Molecular	0	0	0	0	0	0
Enfermería	0	0	0	0	0	0
Física	1	1	2	5	1	10
Matemáticas	0	0	0	0	0	0
Morfología	2	2	3	1	1	9
Patología Animal, Prod. Animal, Bromatol. y CC. y Tecnol. de los Alimentos	2	5	4	5	3	19
I. Univ. de Sanidad Animal y Seguridad Alimentaria	0	0	0	0	3	3
Química	0	2	1	1	2	6
Rama de Ciencias Sociales y Jurídicas	14	21	10	10	12	67
Análisis Económico Aplicado	0	1	1	1	0	3
Ciencias Jurídicas Básicas	0	1	1	0	3	5
Derecho Público	0	3	0	1	1	5
Didácticas Especiales	4	2	2	2	1	11
Economía Aplicada	3	0	0	0	0	3
Economía Financiera y Contabilidad	0	0	0	0	0	0
Economía y Dirección de Empresas	1	0	1	0	0	2
Educación	0	1	0	0	1	2
Educación Física	6	10	3	3	2	24
Métodos Cuantitativos en Economía y Gestión	0	0	0	1	0	1
Psicología y Sociología	0	3	2	2	4	11
Rama de Arte y Humanidades	10	8	6	10	11	45
Ciencias Históricas	1	3	1	0	1	6
Filología Española, Clásica y Árabe	5	0	3	5	2	15
Filología Moderna	2	3	1	2	6	14
Geografía	2	2	1	3	2	10

Continúa en la página siguiente >>

Departamentos	Datos					TOTAL
	2006	2007	2008	2009	2010	
Rama de Ingeniería y Arquitectura	8	19	11	15	20	73
Arte, Ciudad y Territorio	1	0	2	3	0	6
Construcción Arquitectónica	0	1	0	1	3	5
Electrónica, Telemática y Automática	1	0	0	0	0	1
Expresión Gráfica y Proyectos Arquitectónicos	1	2	1	0	2	6
Informática y Sistemas	4	5	7	3	4	23
I.U. de Sist. Inteligentes y Aplicaciones Num. Ing.	0	0	0	0	3	3
Ingeniería Civil	0	0	0	0	0	0
Ingeniería de Procesos	0	4	1	0	5	10
Ingeniería Eléctrica	0	0	0	0	1	1
Ingeniería Electrónica y Automática	0	5	0	5	0	10
Ingeniería Mecánica	1	0	0	3	1	5
Ingeniería Telemática	0	0	0	0	0	0
Señales y Comunicaciones	0	2	0	0	1	3
TOTALES	52	80	53	60	82	327

Actividades de Investigación	Año				
	2006	2007	2008	2009	2010
Artículos	714	668	653	612	794
Capítulos	477	497	441	348	408
Libros	154	196	188	146	125
Proyectos	539	569	522	388	571
Congresos	1.492	1.374	1.292	1.239	1.326
Estancias	108	81	78	80	60
Tesis dirigidas	72	89	79	47	57
Exposiciones	24	27	22	21	15
Premios	33	35	40	38	33
Traducciones	8	18	10	4	4
TOTALES	3.621	3.554	3.325	2.923	3.393

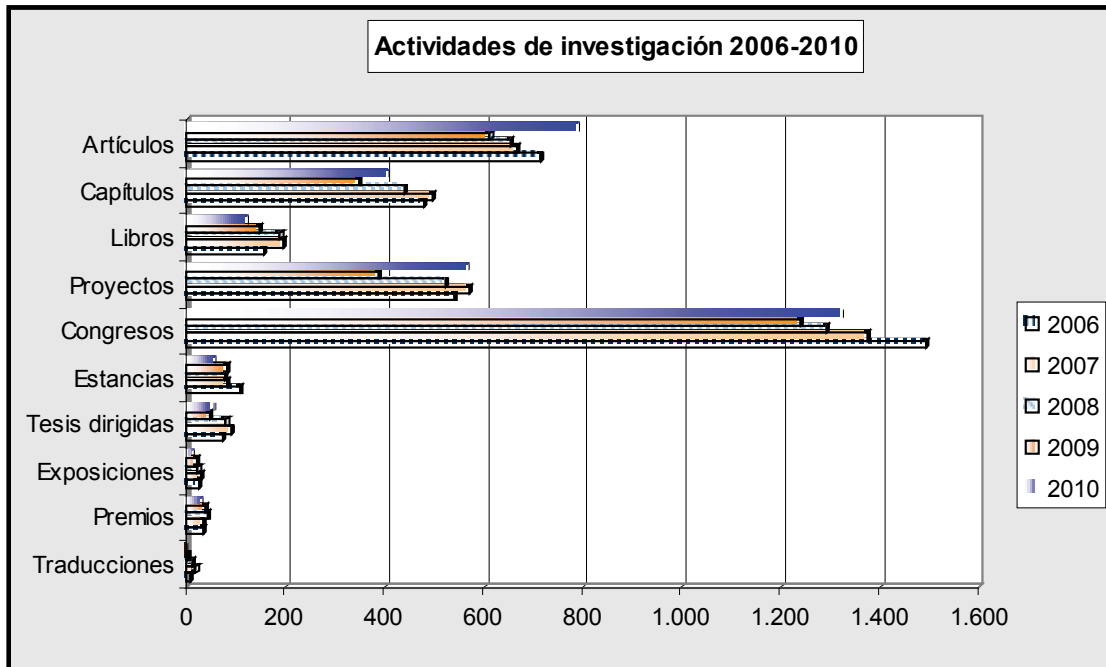

2 INVESTIGACIÓN

4 Resultados de investigación 2006-2010

2 Total de las actividades de investigación en el último quinquenio

Actividades de Investigación	Total
Artículos	3.441
Capítulos	2.171
Libros	809
Proyectos	2.589
Congresos	6.723
Estancias	407
Tesis dirigidas	344
Exposiciones	109
Premios	179
Traducciones	44

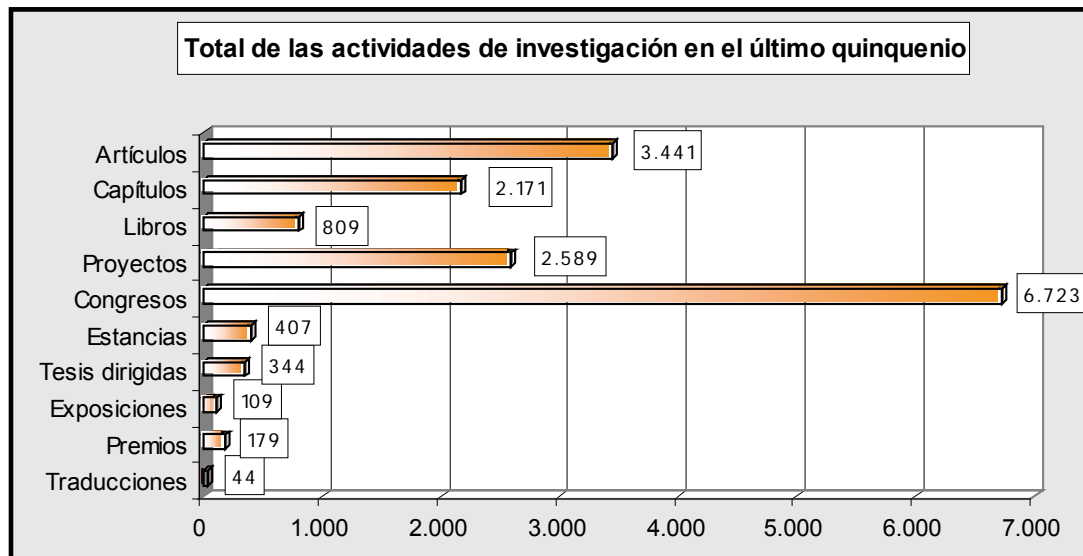

Año	Datos	
	Sexenios concedidos	Sexenios acumulados
1988-1998	146	146
1999	31	177
2000	43	220
2001	82	302
2002	64	366
2003	44	410
2004	67	477
2005	48	525
2006	62	587
2007	51	638
2008	45	683
2009	59	697
2010	67	764

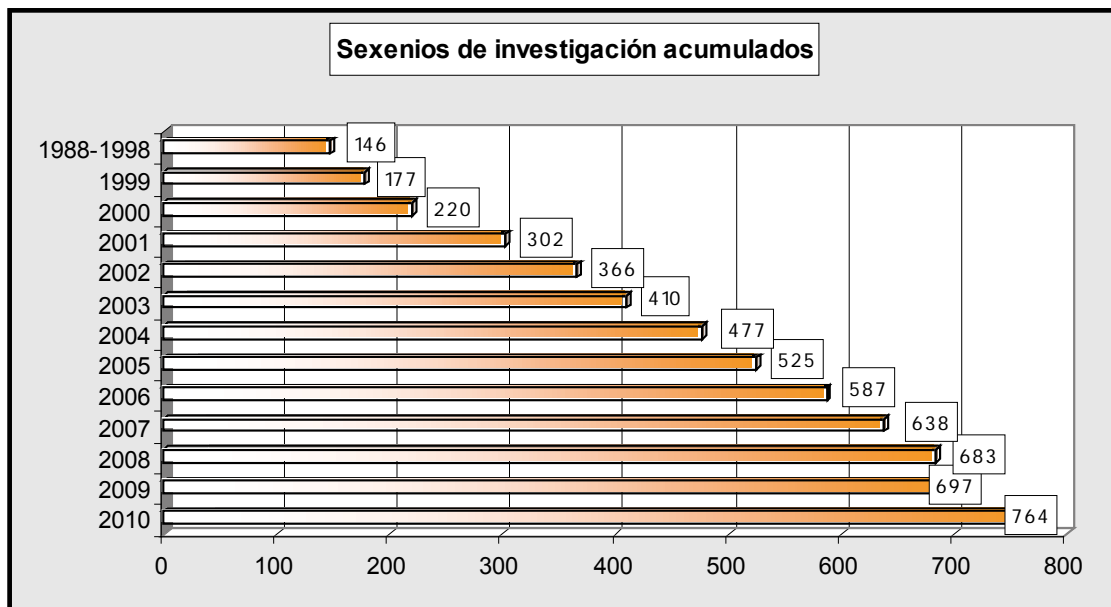

2 INVESTIGACIÓN

4 Resultados de investigación 2006-2010

4 N° de grupos de investigación

Área Temática	Datos			
	N° de Grupos	%	N° de Miembros	%
Rama de Ciencias	33	21,02	300	19,06
Rama de Ciencias de la Salud	31	19,75	333	21,16
Rama de Ciencias Sociales y Jurídicas	40	25,48	346	21,98
Rama de Arte y Humanidades	31	19,75	317	20,14
Rama de Ingeniería y Arquitectura	22	14,01	278	17,66
TOTALES	157	100	1.574	100

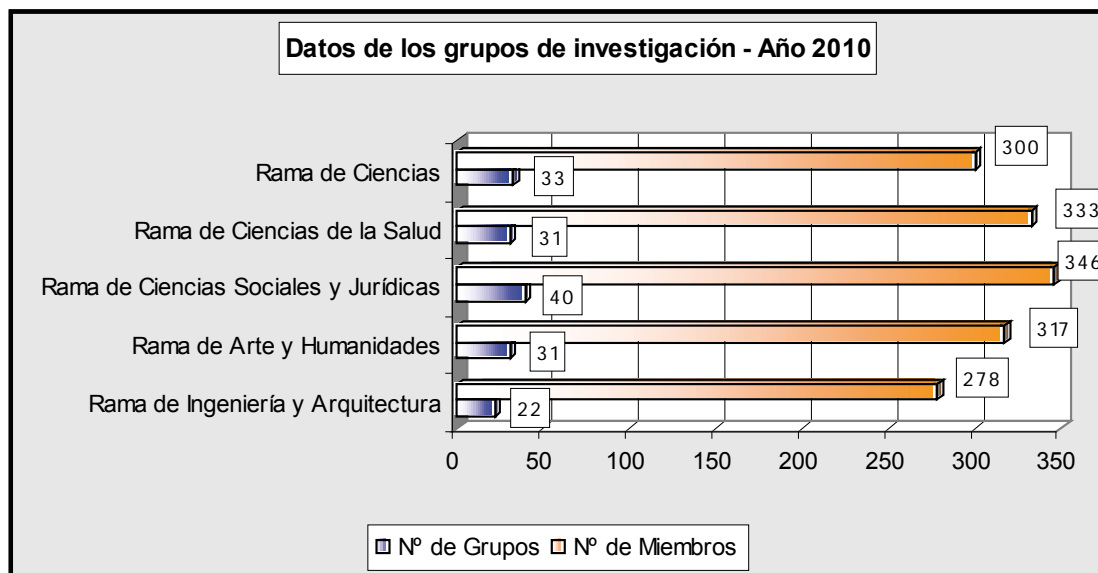



Sexo		Docentes		
	Docentes Contratados	Docentes Funcionarios	TOTAL	%
Hombres	463	600	1.063	66.15
Mujeres	277	267	544	33.85
TOTALES	740	867	1.607	100

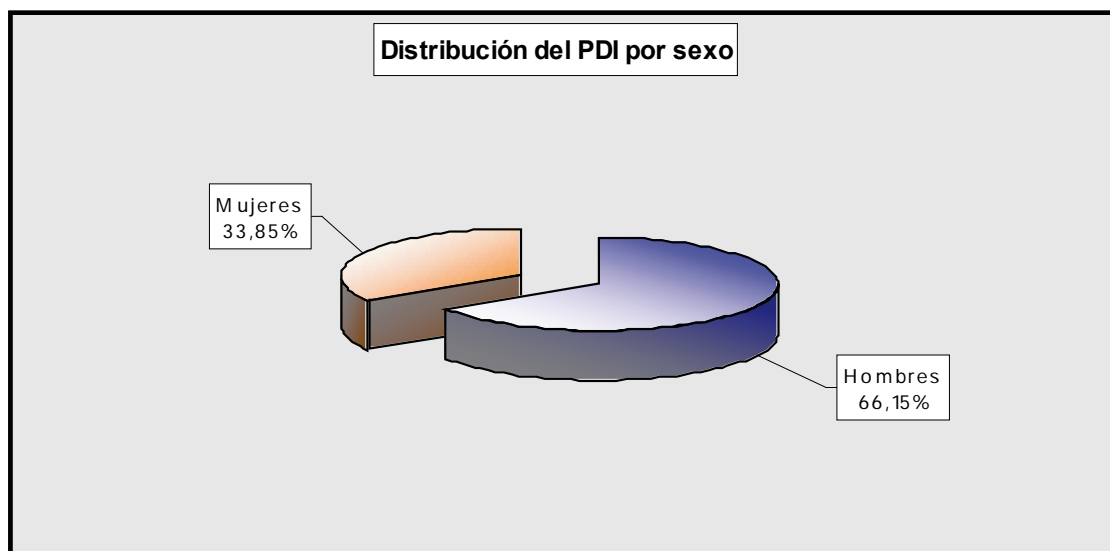

3 RECURSOS HUMANOS

1 Personal docente e investigador

2 Personal docente e investigador por edad y departamento

Departamento	Edad								TOTAL
	26-30	31-35	36-40	41-45	46-50	51-55	56-60	>60	
Rama de Ingeniería y Arquitectura	2	11	39	80	97	85	52	46	412
Arte, Ciudad y Territorio	0	0	1	1	2	3	9	5	21
Cartografía y Expresión Gráfica en la Ingeniería	0	0	2	9	10	4	3	3	31
Construcción Arquitectónica	0	0	1	0	1	7	6	5	20
Expresión Gráfica y Proyectos Arquitectónicos	0	0	2	2	10	11	6	7	38
Informática y Sistemas	1	6	6	17	22	16	3	5	76
Ingeniería Civil	0	2	5	4	6	12	5	4	38
Ingeniería de Procesos	1	0	2	5	2	4	8	7	29
Ingeniería Eléctrica	0	0	1	1	5	5	2	5	19
Ingeniería Electrónica y Automática	0	1	8	16	14	10	4	1	54
Ingeniería Mecánica	0	1	2	3	2	8	4	4	24
Ingeniería Telemática	0	0	4	10	8	0	1	0	23
Señales y Comunicación	0	1	5	12	15	5	1	0	39
Rama de Arte y Humanidades	2	12	26	39	53	23	26	33	214
Ciencias Históricas	0	0	2	8	5	8	6	7	36
Filología Española, Clásica y Árabe	1	4	7	5	16	2	9	14	58
Filología Moderna	1	8	17	19	27	8	7	11	98
Geografía	0	0	0	7	5	5	4	1	22
TOTALES	8	50	147	301	373	331	200	197	1.607

Continúa en la página siguiente >>

Personal docente e investigador por edad y departamento (cont.) 2

Departamento	Edad								TOTAL	
	26-30	31-35	36-40	41-45	46-50	51-55	56-60	>60		
Rama de Ingeniería y Arquitectura	0	2	11	39	80	97	85	52	46	412
Arte, Ciudad y Territorio	0	0	0	1	1	2	3	9	5	21
Cartografía y Expresión Gráfica en la Ingeniería	0	0	0	2	9	10	4	3	3	31
Construcción Arquitectónica	0	0	0	1	0	1	7	6	5	20
Expresión Gráfica y Proyectos Arquitectónicos	0	0	0	2	2	10	11	6	7	38
Informática y Sistemas	0	1	6	6	17	22	16	3	5	76
Ingeniería Civil	0	0	2	5	4	6	12	5	4	38
Ingeniería de Procesos	0	1	0	2	5	2	4	8	7	29
Ingeniería Eléctrica	0	0	0	1	1	5	5	2	5	19
Ingeniería Electrónica y Automática	0	0	1	8	16	14	10	4	1	54
Ingeniería Mecánica	0	0	1	2	3	2	8	4	4	24
Ingeniería Telemática	0	0	0	4	10	8	0	1	0	23
Señales y Comunicación	0	0	1	5	12	15	5	1	0	39
Rama de Arte y Humanidades	0	2	12	26	39	53	23	26	33	214
Ciencias Históricas	0	0	0	2	8	5	8	6	7	36
Filología Española, Clásica y Árabe	0	1	4	7	5	16	2	9	14	58
Filología Moderna	0	1	8	17	19	27	8	7	11	98
Geografía	0	0	0	0	7	5	5	4	1	22
TOTALES	0	8	50	147	301	373	331	200	197	1.607

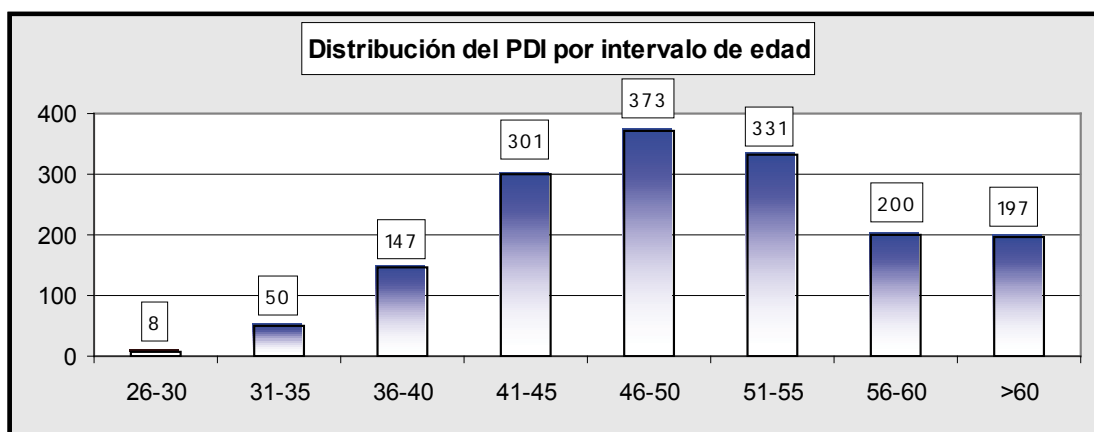

3 RECURSOS HUMANOS

1 Personal docente e investigador

3 Evolución del personal docente e investigador por tipo de personal

Tipo Personal	Categoría	Año 2009		Año 2010		Variación
		Nº PDI	%	Nº PDI	%	%
Docentes Contratados		740	45.82	740	46.05	0.00
	Ayudante (AYTE)	11	0.68	14	0.87	27.27
	Profesor Asociado Lab. TP 85% ATC (PRAS L TP)	0	0.00	0	0.00	0
	Profesor Asociado (PRAS)	25	1.55	13	0.81	-48.00
	Profesor Asociado CC.Salud (PACS)	29	1.80	26	1.62	-10.34
	Profesor Asociado CC.Salud Laboral (PACSL)	139	8.61	166	10.33	19.42
	Profesor Asociado Laboral (PRAS L)	235	14.55	226	14.06	-3.83
	Profesor Ayudante Doctor (AYTED)	31	1.92	30	1.87	-3.23
	Profesor Colaborador (PCOL)	100	6.19	96	5.97	-4.00
	Profesor Colaborador Temporal (PCOLT)	0	0.00	0	0.00	0
	Profesor Contratado Doctor, Tipo 1 (PCD)	157	9.72	158	9.83	0.64
	Profesor Emerito (EM)	10	0.62	8	0.50	-20.00
	Profesor en Comisión de Servicio (PCS)	2	0.12	2	0.12	0.00
	Profesor Visitante (PV)	0	0.00	0	0.00	0
	Titular de Universidad. Interino Vinculado (TUIV)	1	0.06	1	0.06	0.00
	Titular de Universidad Interino (TUI)	0	0.00	0	0.00	0
Docentes Funcionarios		875	54.18	867	53.95	-0.91
	Catedrático de Escuela Universitaria (CEU)	55	3.41	48	2.99	-12.73
	Catedrático de Universidad (CU)	103	6.38	110	6.85	6.80
	Catedrático de Universidad Vinculado (CUV)	8	0.50	10	0.62	25.00
	Maestro de Taller y Laboratorio (MTL)	6	0.37	4	0.25	-33.33
	Titular de Escuela Universitaria (TEU)	229	14.18	218	13.57	-4.80
	Titular de Escuela Universitaria Vinculado (TEUV)	2	0.12	2	0.12	0.00
	Titular de Universidad (TU)	447	27.68	451	28.06	0.89
	Titular de Universidad Vinculado (TUV)	25	1.55	24	1.49	-4.00
TOTALES		1.615	100	1.607	100	-0.50

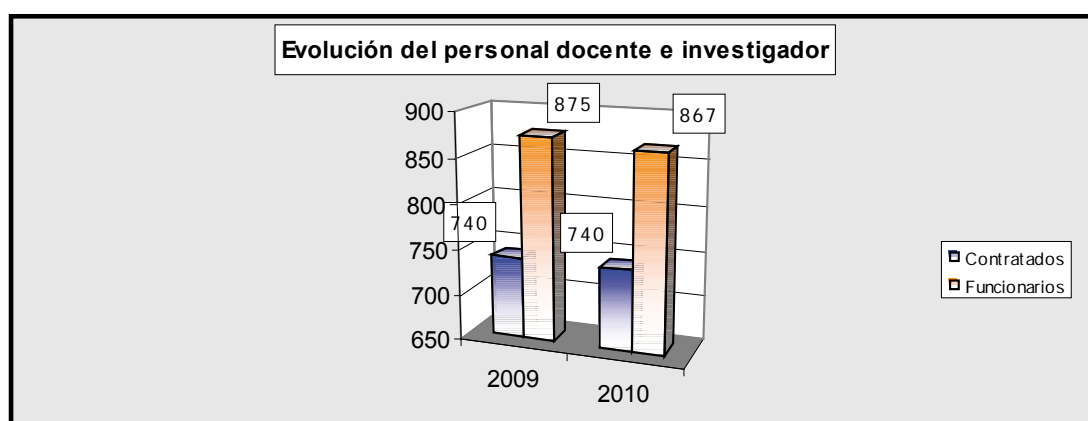

Docentes contratados por sexo, categoría y departamento 4

Departamento	Categoría																		TOTAL					
	AYTE		AYTED		EM		PACS		PACS L		PCD		PCOL		PCS		PRAS			PRAS L		TUIV		
	M	V	M	V	M	V	M	V	M	V	M	V	M	V	M	V	M	V		M	V	M	V	
Rama de Ciencias y Rama de Ciencias de la Salud	0	1	1	2	0	2	9	17	83	83	7	5	1	4	0	0	0	4	21	34	1	0	275	
Biología	0	0	0	0	0	0	0	0	0	0	0	0	0	0	0	0	0	0	0	0	0	0	0	
Bioquímica y Biología Molecular, Fisiología, Genética	0	0	0	0	0	0	0	0	0	0	0	1	0	0	0	0	0	0	0	1	3	0	0	5
Ciencias Clínicas	0	0	0	0	0	0	0	2	6	6	0	0	0	0	0	0	0	2	4	7	1	0	28	
Ciencias Médicas y Quirúrgicas	0	0	0	0	0	0	7	14	26	56	0	0	0	0	0	0	0	0	0	6	0	0	109	
Enfermería	0	0	0	1	0	0	2	1	49	18	0	0	0	2	0	0	0	0	9	6	0	0	88	
Física	0	0	0	0	0	2	0	0	0	0	1	0	1	2	0	0	0	1	0	3	0	0	10	
Matemáticas	0	1	1	0	0	0	0	0	0	0	0	0	0	0	0	0	0	0	0	0	0	0	2	
Morfología	0	0	0	1	0	0	0	0	2	1	2	1	0	0	0	0	0	0	2	4	0	0	13	
Patología Animal, Producción Animal y Ciencia y Tecnología de los Alimentos	0	0	0	0	0	0	0	0	0	2	3	3	0	0	0	0	0	1	4	4	0	0	17	
Química	0	0	0	0	0	0	0	0	0	0	1	0	0	0	0	0	0	0	1	1	0	0	3	
Rama de Ciencias Sociales y Jurídicas	2	2	0	6	0	1	0	0	0	0	37	37	15	11	0	0	0	3	17	76	0	0	207	
Análisis Económico Aplicado	0	1	0	1	0	0	0	0	0	0	3	4	1	3	0	0	0	0	0	3	0	0	16	
Ciencias Jurídicas Básicas	1	1	0	0	0	0	0	0	0	0	4	8	4	0	0	0	0	0	2	7	0	0	27	
Derecho Público	0	0	0	2	0	0	0	0	0	0	1	2	3	3	0	0	0	0	2	15	0	0	28	
Didácticas Especiales	0	0	0	0	0	0	0	0	0	0	0	1	0	0	0	0	0	0	3	10	0	0	14	
Economía Financiera y Contabilidad	0	0	0	0	0	0	0	0	0	0	7	6	3	0	0	0	0	0	1	3	0	0	20	
Economía y Dirección de Empresas	1	0	0	1	0	1	0	0	0	0	9	9	1	2	0	0	0	2	2	15	0	0	43	
Educación	0	0	0	2	0	0	0	0	0	0	3	1	0	0	0	0	0	0	1	5	0	0	12	
Educación Física	0	0	0	0	0	0	0	0	0	0	2	1	0	0	0	0	0	0	2	9	0	0	14	
Métodos Cuantitativos en Economía y Gestión	0	0	0	0	0	0	0	0	0	0	3	2	0	0	0	0	0	0	0	1	0	0	6	
Psicología y Sociología	0	0	0	0	0	0	0	0	0	0	5	3	3	3	0	0	0	1	4	8	0	0	27	

Continúa en la página siguiente >>

3 RECURSOS HUMANOS

1 Personal docente e investigador

4 Docentes contratados por sexo, categoría y departamento (cont.)

Departamento	Categoría																TOTAL						
	AYTE		AYTED		EM		PACS		PACS L		PCD		PCOL		PCS			PRAS		PRAS L		TUIV	
	M	V	M	V	M	V	M	V	M	V	M	V	M	V	M	V		M	V	M	V	M	V
Rama de Ingeniería y Arquitectura	2	5	0	11	0	4	0	0	0	0	4	23	9	45	0	1	1	3	8	38	0	0	154
Arte, Ciudad y Territorio	1	0	0	1	0	0	0	0	0	0	0	2	1	4	0	1	0	0	0	0	0	0	10
Cartografía y Expresión Gráfica en la Ingeniería	0	0	0	0	0	0	0	0	0	0	0	0	0	5	0	0	0	0	1	1	0	0	7
Construcción Arquitectónica	0	0	0	1	0	2	0	0	0	0	0	1	1	6	0	0	0	0	0	1	0	0	12
Expresión Gráfica y Proyectos Arquitectónicos	0	0	0	0	0	0	0	0	0	0	1	2	4	14	0	0	0	0	0	0	0	0	21
Informática y Sistemas	0	2	0	1	0	1	0	0	0	0	0	5	0	0	0	0	0	1	2	7	0	0	19
Ingeniería Civil	0	0	0	2	0	0	0	0	0	0	0	2	1	1	0	0	1	0	1	12	0	0	20
Ingeniería de Procesos	1	1	0	3	0	0	0	0	0	0	1	1	0	0	0	0	0	1	3	1	0	0	12
Ingeniería Eléctrica	0	0	0	0	0	1	0	0	0	0	0	0	0	4	0	0	0	0	0	1	0	0	6
Ingeniería Electrónica y Automática	0	0	0	2	0	0	0	0	0	0	0	3	2	6	0	0	0	0	1	6	0	0	20
Ingeniería Mecánica	0	1	0	0	0	0	0	0	0	0	1	1	0	0	0	0	0	0	0	4	0	0	7
Ingeniería Telemática	0	0	0	1	0	0	0	0	0	0	1	3	0	1	0	0	0	0	0	2	0	0	8
Señales y Comunicación	0	1	0	0	0	0	0	0	0	0	0	3	0	4	0	0	0	1	0	3	0	0	12
Rama de Arte y Humanidades	2	0	7	3	1	0	0	0	0	0	31	14	5	6	0	1	1	1	12	20	0	0	104
Ciencias Históricas	0	0	0	1	0	0	0	0	0	0	4	3	2	0	0	0	0	0	0	2	0	0	12
Filología Española, Clásica y Árabe	0	0	1	1	1	0	0	0	0	0	5	2	0	1	0	1	0	1	3	7	0	0	23
Filología Moderna	2	0	6	0	0	0	0	0	0	0	20	8	2	4	0	0	1	0	9	8	0	0	60
Geografía	0	0	0	1	0	0	0	0	0	0	2	1	1	1	0	0	0	0	0	3	0	0	9
TOTALES	6	8	8	22	1	7	9	17	83	83	79	79	30	66	0	2	2	11	58	168	1	0	740

AYTE: Ayudante

AYTED: Profesor Ayudante Doctor

EM: Emérito

PACS: Profesor Asociado de Ciencias de la Salud

PACS L: Profesor Asociado de Ciencias de la Salud Laboral

PCD: Profesor Contratado Doctor

PCOL: Profesor Colaborador

PCOL T: Profesor Colaborador Temporal

PCS: Profesor de Comisión y Servicios

PRAS: Profesor Asociado

PRAS L: Profesor Asociado Laboral

TUI: Titular de Universidad Interino

TUIV: Titular de Universidad Interino Vinculado

Departamento	Categoría																TOTAL
	CEU		CU		CUV		MTL		TEU		TEUV		TU		TUV		
	M	V	M	V	M	V	M	V	M	V	M	V	M	V	M	V	
Rama de Ciencias y Rama de Ciencias de la Salud	5	16	5	38	1	9	0	2	19	19	0	2	56	91	3	21	287
Biología	0	1	1	6	0	0	0	0	1	0	0	0	4	9	0	0	22
Bioquímica y Biología Molecular, Fisiología, Genética	1	0	0	1	1	1	0	0	0	0	0	0	3	8	0	0	15
Ciencias Clínicas	0	1	0	1	0	2	0	0	0	0	0	0	8	10	2	4	28
Ciencias Médicas y Quirúrgicas	0	0	0	0	0	5	0	0	0	0	0	2	1	2	1	17	28
Enfermería	4	1	0	0	0	0	0	0	12	6	0	0	3	1	0	0	27
Física	0	2	2	10	0	0	0	1	1	5	0	0	4	17	0	0	42
Matemáticas	0	11	0	6	0	0	0	0	2	7	0	0	7	10	0	0	43
Morfología	0	0	1	5	0	1	0	0	0	0	0	0	8	7	0	0	22
Patología Animal, Producción Animal y Ciencia y Tecnología de los Alimentos	0	0	1	4	0	0	0	0	0	0	0	0	11	17	0	0	33
Química	0	0	0	5	0	0	0	1	3	1	0	0	7	10	0	0	27
Rama de Ciencias Sociales y Jurídicas	5	9	6	17	0	0	0	0	26	16	0	0	53	80	0	0	212
Análisis Económico Aplicado	0	0	2	4	0	0	0	0	1	0	0	0	4	9	0	0	20
Ciencias Jurídicas Básicas	0	0	1	5	0	0	0	0	3	1	0	0	8	11	0	0	29
Derecho Público	0	0	0	1	0	0	0	0	0	2	0	0	4	4	0	0	11
Didácticas Especiales	1	3	0	1	0	0	0	0	9	1	0	0	1	4	0	0	20
Economía Financiera y Contabilidad	0	0	0	1	0	0	0	0	1	0	0	0	9	3	0	0	14
Economía y Dirección de Empresas	0	1	1	2	0	0	0	0	2	7	0	0	12	14	0	0	39
Educación	2	1	0	0	0	0	0	0	5	0	0	0	3	4	0	0	15
Educación Física	0	1	1	1	0	0	0	0	0	2	0	0	4	13	0	0	22
Métodos Cuantitativos en Economía y Gestión	0	0	1	2	0	0	0	0	2	0	0	0	6	12	0	0	23
Psicología y Sociología	2	3	0	0	0	0	0	0	3	3	0	0	2	6	0	0	19

Continúa en la página siguiente >>

3 RECURSOS HUMANOS

1 Personal docente e investigador

5 Docentes funcionarios por sexo, categoría y departamento (cont.)

Departamento	Categoría																TOTAL
	CEU		CU		CUV		MTL		TEU		TEUV		TU		TUV		
	M	V	M	V	M	V	M	V	M	V	M	V	M	V	M	V	
Rama de Ingeniería y Arquitectura	1	7	2	30	0	0	0	2	18	104	0	0	13	81	0	0	258
Arte, Ciudad y Territorio	0	0	1	3	0	0	0	0	0	0	0	0	3	4	0	0	11
Cartografía y Expresión Gráfica en la Ingeniería	0	0	0	0	0	0	0	0	6	15	0	0	2	1	0	0	24
Construcción Arquitectónica	0	0	0	1	0	0	0	0	0	3	0	0	0	4	0	0	8
Expresión Gráfica y Proyectos Arquitectónicos	0	0	0	1	0	0	0	0	2	8	0	0	0	6	0	0	17
Informática y Sistemas	1	3	1	9	0	0	0	0	3	19	0	0	4	17	0	0	57
Ingeniería Civil	0	0	0	2	0	0	0	1	0	9	0	0	0	6	0	0	18
Ingeniería de Procesos	0	0	0	5	0	0	0	0	1	2	0	0	1	8	0	0	17
Ingeniería Eléctrica	0	1	0	0	0	0	0	0	0	10	0	0	0	2	0	0	13
Ingeniería Electrónica y Automática	0	1	0	4	0	0	0	1	2	13	0	0	0	13	0	0	34
Ingeniería Mecánica	0	2	0	2	0	0	0	0	0	8	0	0	1	4	0	0	17
Ingeniería Telemática	0	0	0	1	0	0	0	0	1	5	0	0	2	6	0	0	15
Señales y Comunicación	0	0	0	2	0	0	0	0	3	12	0	0	0	10	0	0	27
Rama de Arte y Humanidades	0	5	3	9	0	0	0	0	10	6	0	0	41	36	0	0	110
Ciencias Históricas	0	1	0	4	0	0	0	0	1	1	0	0	3	14	0	0	24
Filología Española, Clásica y Árabe	0	0	2	5	0	0	0	0	0	1	0	0	18	9	0	0	35
Filología Moderna	0	2	0	0	0	0	0	0	9	2	0	0	18	7	0	0	38
Geografía	0	2	1	0	0	0	0	0	0	2	0	0	2	6	0	0	13
TOTALES	11	37	16	94	1	9	0	4	73	145	0	2	163	288	3	21	867

CEU: Catedrático de Escuela Universitaria

CU: Catedrático de Universidad

CUV: Catedrático de Universidad Vinculado

MTL: Maestro de Taller y Laboratorio

TEU: Titular de Escuela Universitaria

TEUV: Titular de Escuela Universitaria Vinculado

TU: Titular de Universidad

TUV: Titular de Universidad Vinculado

Docentes contratados por sexo, categoría y departamento a tiempo completo 6

Departamento	Categoría																TOTAL
	AYTE		AYTED		EM		PCD		PCOL		PCS		PRAS		TUIV		
	M	V	M	V	M	V	M	V	M	V	M	V	M	V	M	V	
Rama de Ciencias y Rama de Ciencias de la Salud	0	1	1	2	2	0	7	5	1	4	0	0	0	0	1	0	24
Biología	0	0	0	0	0	0	0	0	0	0	0	0	0	0	0	0	0
Bioquímica y Biología Molecular, Fisiología, Genética	0	0	0	0	0	0	0	1	0	0	0	0	0	0	0	0	1
Ciencias Clínicas	0	0	0	0	0	0	0	0	0	0	0	0	0	0	1	0	1
Enfermería	0	0	0	1	0	0	0	0	0	2	0	0	0	0	0	0	3
Física	0	0	0	0	2	0	1	0	1	2	0	0	0	0	0	0	6
Matemáticas	0	1	1	0	0	0	0	0	0	0	0	0	0	0	0	0	2
Morfología	0	0	0	1	0	0	2	1	0	0	0	0	0	0	0	0	4
Patología Animal, Producción Animal y Ciencia y Tecnología de los Alimentos	0	0	0	0	0	0	3	3	0	0	0	0	0	0	0	0	6
Química	0	0	0	0	0	0	1	0	0	0	0	0	0	0	0	0	1
Rama de Ciencias Sociales y Jurídicas	2	2	0	6	0	1	37	37	15	11	0	0	0	0	0	0	111
Análisis Económico Aplicado	0	1	0	1	0	0	3	4	1	3	0	0	0	0	0	0	13
Ciencias Jurídicas Básicas	1	1	0	0	0	0	4	8	4	0	0	0	0	0	0	0	18
Derecho Público	0	0	0	2	0	0	1	2	3	3	0	0	0	0	0	0	11
Didácticas Especiales	0	0	0	0	0	0	0	1	0	0	0	0	0	0	0	0	1
Economía Financiera y Contabilidad	0	0	0	0	0	0	7	6	3	0	0	0	0	0	0	0	16
Economía y Dirección de Empresas	1	0	0	1	0	1	9	9	1	2	0	0	0	0	0	0	24
Educación	0	0	0	2	0	0	3	1	0	0	0	0	0	0	0	0	6
Educación Física	0	0	0	0	0	0	2	1	0	0	0	0	0	0	0	0	3
Métodos Cuantitativos en Economía y Gestión	0	0	0	0	0	0	3	2	0	0	0	0	0	0	0	0	5
Psicología y Sociología	0	0	0	0	0	0	5	3	3	3	0	0	0	0	0	0	14

Continúa en la página siguiente >>

3 RECURSOS HUMANOS

1 Personal docente e investigador

6 Docentes contratados por sexo, categoría y departamento a tiempo completo (cont.)

Departamento	Categoría																TOTAL
	AYTE		AYTED		EM		PCD		PCOL		PCS		PRAS		TUIV		
	M	V	M	V	M	V	M	V	M	V	M	V	M	V	M	V	
Rama de Ingeniería y Arquitectura	2	5	0	11	0	4	4	23	9	45	0	1	1	1	0	0	106
Arte, Ciudad y Territorio	1	0	0	1	0	0	0	2	1	4	0	1	0	0	0	0	10
Cartografía y Expresión Gráfica en la Ingeniería	0	0	0	0	0	0	0	0	0	5	0	0	0	0	0	0	5
Construcción Arquitectónica	0	0	0	1	0	2	0	1	1	6	0	0	0	0	0	0	11
Expresión Gráfica y Proyectos Arquitectónicos	0	0	0	0	0	0	1	2	4	14	0	0	0	0	0	0	21
Informática y Sistemas	0	2	0	1	0	1	0	5	0	0	0	0	0	1	0	0	10
Ingeniería Civil	0	0	0	2	0	0	0	2	1	1	0	0	1	0	0	0	7
Ingeniería de Procesos	1	1	0	3	0	0	1	1	0	0	0	0	0	0	0	0	7
Ingeniería Eléctrica	0	0	0	0	0	1	0	0	0	4	0	0	0	0	0	0	5
Ingeniería Electrónica y Automática	0	0	0	2	0	0	0	3	2	6	0	0	0	0	0	0	13
Ingeniería Mecánica	0	1	0	0	0	0	1	1	0	0	0	0	0	0	0	0	3
Ingeniería Telemática	0	0	0	1	0	0	1	3	0	1	0	0	0	0	0	0	6
Señales y Comunicación	0	1	0	0	0	0	0	3	0	4	0	0	0	0	0	0	8
Rama de Arte y Humanidades	2	0	7	3	1	0	31	14	5	6	0	1	1	1	0	0	72
Ciencias Históricas	0	0	0	1	0	0	4	3	2	0	0	0	0	0	0	0	10
Filología Española, Clásica y Árabe	0	0	1	1	1	0	5	2	0	1	0	1	0	1	0	0	13
Filología Moderna	2	0	6	0	0	0	20	8	2	4	0	0	1	0	0	0	43
Geografía	0	0	0	1	0	0	2	1	1	1	0	0	0	0	0	0	6
TOTALES	6	8	8	22	3	5	79	79	30	66	0	2	2	2	1	0	313

AYTE: Ayudante

AYTED: Profesor Ayudante Doctor

EM: Emérito

PCD: Profesor Contratado Doctor

PCOL: Profesor Colaborador

PCOL T: Profesor Colaborador Temporal

PCS: Profesor de Comisión y Servicios

PRAS: Profesor Asociado

TUI: Titular de Universidad Interino

TUIV: Titular de Universidad Interino Vinculado

Docentes funcionarios por sexo, categoría y departamento a tiempo completo 7

Departamento	Categoría																TOTAL
	CEU		CU		CUV		MTL		TEU		TEUV		TU		TUV		
	M	V	M	V	M	V	M	V	M	V	M	V	M	V	M	V	
Rama de Ciencias y Rama de Ciencias de la Salud	5	16	5	38	1	9	0	2	19	19	0	2	56	91	3	18	284
Biología	0	1	1	6	0	0	0	0	1	0	0	0	4	9	0	0	22
Bioquímica y Biología Molecular, Fisiología, Genética	1	0	0	1	1	1	0	0	0	0	0	0	3	8	0	0	15
Ciencias Clínicas	0	1	0	1	0	2	0	0	0	0	0	0	8	10	2	4	28
Ciencias Médicas y Quirúrgicas	0	0	0	0	0	5	0	0	0	0	0	2	1	2	1	14	25
Enfermería	4	1	0	0	0	0	0	0	12	6	0	0	3	1	0	0	27
Física	0	2	2	10	0	0	0	1	1	5	0	0	4	17	0	0	42
Departamento de Matemáticas	0	11	0	6	0	0	0	0	2	7	0	0	7	10	0	0	43
Morfología	0	0	1	5	0	1	0	0	0	0	0	0	8	7	0	0	22
Patología Animal, Producción Animal y Ciencia Tecnología de los Alimentos	0	0	1	4	0	0	0	0	0	0	0	0	11	17	0	0	33
Química	0	0	0	5	0	0	0	1	3	1	0	0	7	10	0	0	27
Rama de Ciencias Sociales y Jurídicas	5	9	6	17	0	0	0	0	26	13	0	0	53	79	0	0	208
Análisis Económico Aplicado	0	0	2	4	0	0	0	0	1	0	0	0	4	9	0	0	20
Ciencias Quirúrgicas Básicas	0	0	1	5	0	0	0	0	3	0	0	0	8	10	0	0	27
Derecho Público	0	0	0	1	0	0	0	0	0	2	0	0	4	4	0	0	11
Didácticas Especiales	1	3	0	1	0	0	0	0	9	1	0	0	1	4	0	0	20
Economía Financiera y Contabilidad	0	0	0	1	0	0	0	0	1	0	0	0	9	3	0	0	14
Economía y Dirección de Empresas	0	1	1	2	0	0	0	0	2	5	0	0	12	14	0	0	37
Educación	2	1	0	0	0	0	0	0	5	0	0	0	3	4	0	0	15
Educación Física	0	1	1	1	0	0	0	0	0	2	0	0	4	13	0	0	22
Métodos Cuantitativos en Economía y Gestión	0	0	1	2	0	0	0	0	2	0	0	0	6	12	0	0	23
Psicología y Sociología	2	3	0	0	0	0	0	0	3	3	0	0	2	6	0	0	19

Continúa en la página siguiente >>

3 RECURSOS HUMANOS

1 Personal docente e investigador

7 Docentes funcionarios por sexo, categoría y departamento a tiempo completo (cont.)

Departamento	Categoría																TOTAL
	CEU		CU		CUV		MTL		TEU		TEUV		TU		TUV		
	M	V	M	V	M	V	M	V	M	V	M	V	M	V	M	V	
Rama de Ingeniería y Arquitectura	1	7	2	29	0	0	0	2	18	102	0	0	13	81	0	0	255
Arte, Ciudad y Territorio	0	0	1	3	0	0	0	0	0	0	0	0	3	4	0	0	11
Cartografía y Expresión Gráfica en la Ingeniería	0	0	0	0	0	0	0	0	6	15	0	0	2	1	0	0	24
Construcción Arquitectónica	0	0	0	1	0	0	0	0	0	3	0	0	0	4	0	0	8
Expresión Gráfica y Proyectos Arquitectónicos	0	0	0	1	0	0	0	0	2	8	0	0	0	6	0	0	17
Informática y Sistemas	1	3	1	8	0	0	0	0	3	19	0	0	4	17	0	0	56
Ingeniería Civil	0	0	0	2	0	0	0	1	0	8	0	0	0	6	0	0	17
Ingeniería de Procesos	0	0	0	5	0	0	0	0	1	2	0	0	1	8	0	0	17
Ingeniería Eléctrica	0	1	0	0	0	0	0	0	0	10	0	0	0	2	0	0	13
Ingeniería Electrónica y Automática	0	1	0	4	0	0	0	1	2	12	0	0	0	13	0	0	33
Ingeniería Mecánica	0	2	0	2	0	0	0	0	0	8	0	0	1	4	0	0	17
Ingeniería Telemática	0	0	0	1	0	0	0	0	1	5	0	0	2	6	0	0	15
Señales y Comunicación	0	0	0	2	0	0	0	0	3	12	0	0	0	10	0	0	27
Rama de Arte y Humanidades	0	5	3	9	0	0	0	0	10	6	0	0	41	36	0	0	110
Ciencias Históricas	0	1	0	4	0	0	0	0	1	1	0	0	3	14	0	0	24
Filología Española, Clásica y Árabe	0	0	2	5	0	0	0	0	0	1	0	0	18	9	0	0	35
Filología Moderna	0	2	0	0	0	0	0	0	9	2	0	0	18	7	0	0	38
Geografía	0	2	1	0	0	0	0	0	0	2	0	0	2	6	0	0	13
TOTALES	11	37	16	93	1	9	0	4	73	140	0	2	163	287	3	18	857

CEU: Catedrático de Escuela Universitaria

CU: Catedrático de Universidad

CUV: Catedrático de Universidad Vinculado

MTL: Maestro de Taller y Laboratorio

TEU: Titular de Escuela Universitaria

TEUV: Titular de Escuela Universitaria Vinculado

TU: Titular de Universidad

TUV: Titular de Universidad Vinculado

Docentes contratados por sexo, categoría y departamento a tiempo parcial 8

Departamento	Categoría								TOTAL
	PACS		PACS L		PRAS		PRAS L		
	M	V	M	V	M	V	M	V	
Rama de Ciencias y Rama de Ciencias de la Salud	9	17	83	83	0	4	21	34	251
Bioquímica y Biología Molecular, Fisiología, Génét	0	0	0	0	0	0	1	3	4
Ciencias Clínicas	0	2	6	6	0	2	4	7	27
Ciencias Médicas y Quirúrgicas	7	14	26	56	0	0	0	6	109
Enfermería	2	1	49	18	0	0	9	6	85
Física	0	0	0	0	0	1	0	3	4
Morfología	0	0	2	1	0	0	2	4	9
Patología Animal, Producción Animal y Ciencia y Tecnología de los Alimentos	0	0	0	2	0	1	4	4	11
Química	0	0	0	0	0	0	1	1	2
Rama de Ciencias Sociales y Jurídicas	0	0	0	0	0	3	17	76	96
Análisis Económico Aplicado	0	0	0	0	0	0	0	3	3
Ciencias Jurídicas Básicas	0	0	0	0	0	0	2	7	9
Derecho Público	0	0	0	0	0	0	2	15	17
Didácticas Especiales	0	0	0	0	0	0	3	10	13
Economía Financiera y Contabilidad	0	0	0	0	0	0	1	3	4
Economía y Dirección de Empresas	0	0	0	0	0	2	2	15	19
Educación	0	0	0	0	0	0	1	5	6
Educación Física	0	0	0	0	0	0	2	9	11
Métodos Cuantitativos en Economía y Gestión	0	0	0	0	0	0	0	1	1
Psicología y Sociología	0	0	0	0	0	1	4	8	13

Continúa en la página siguiente >>

3 RECURSOS HUMANOS

1 Personal docente e investigador

8 Docentes contratados por sexo, categoría y departamento a tiempo parcial (cont.)

Departamento	Categoría								TOTAL
	PACS		PACS L		PRAS		PRAS L		
	M	V	M	V	M	V	M	V	
Rama de Ingeniería y Arquitectura	0	0	0	0	0	2	8	38	48
Arte, Ciudad y Territorio	0	0	0	0	0	0	0	0	0
Cartografía y Expresión Gráfica en la Ingeniería	0	0	0	0	0	0	1	1	2
Construcción Arquitectónica	0	0	0	0	0	0	0	1	1
Expresión Gráfica y Proyectos Arquitectónicos	0	0	0	0	0	0	0	0	0
Informática y Sistemas	0	0	0	0	0	0	2	7	9
Ingeniería Civil	0	0	0	0	0	0	1	12	13
Ingeniería de Procesos	0	0	0	0	0	1	3	1	5
Ingeniería Eléctrica	0	0	0	0	0	0	0	1	1
Ingeniería Electrónica y Automática	0	0	0	0	0	0	1	6	7
Ingeniería Mecánica	0	0	0	0	0	0	0	4	4
Ingeniería Telemática	0	0	0	0	0	0	0	2	2
Señales y Comunicación	0	0	0	0	0	1	0	3	4
Rama de Arte y Humanidades	0	0	0	0	0	0	12	20	32
Ciencias Históricas	0	0	0	0	0	0	0	2	2
Filología Española, Clásica Y Árabe	0	0	0	0	0	0	3	7	10
Filología Moderna	0	0	0	0	0	0	9	8	17
Geografía	0	0	0	0	0	0	0	3	3
TOTALES	9	17	83	83	0	9	58	168	427

PACS: Profesor Asociado de Ciencias de la Salud

PACS L: Profesor Asociado de Ciencias de la Salud Laboral

PRAS: Profesor Asociado

PRAS L: Profesor Asociado Laboral

Docentes funcionarios por sexo, categoría y departamento a tiempo parcial 9

Departamento	Categoría									
	CU		TEU		TU		TUV		TOTAL	
	M	V	M	V	M	V	M	V		
Rama de Ciencias y Rama de Ciencias de la Salud	0	0	0	0	0	0	0	0	3	3
Ciencias Médicas y Quirúrgicas	0	0	0	0	0	0	0	0	3	3
Rama de Ciencias Sociales y Jurídicas	0	0	0	3	0	1	0	0	0	4
Ciencias Jurídicas Básicas	0	0	0	1	0	1	0	0	0	2
Economía y Dirección de Empresas	0	0	0	2	0	0	0	0	0	2
Rama de Ingeniería y Arquitectura	0	1	0	2	0	0	0	0	0	3
Construcción Arquitectónica	0	0	0	0	0	0	0	0	0	0
Informática y Sistemas	0	1	0	0	0	0	0	0	0	1
Ingeniería Civil	0	0	0	1	0	0	0	0	0	1
Ingeniería Electrónica y Automática	0	0	0	1	0	0	0	0	0	1
TOTALES	0	1	0	5	0	1	0	0	3	10

CU: Catedrático de Universidad

TEU: Titular de Escuela Universitaria

TU: Titular de Universidad

TUV: Titular de Universidad Vinculado

3 RECURSOS HUMANOS

1 Personal docente e investigador

10 Docentes contratados doctores por sexo, categoría y departamento

Departamento	Categoría																		TOTAL
	AYTE		AYTED		EM		PACS		PACS L		PCD		PCOL		PRAS L		TUIV		
	M	V	M	V	M	V	M	V	M	V	M	V	M	V	M	V	M	V	
Rama de Ciencias y Rama de Ciencias de la Salud	0	0	1	2	0	1	7	1	36	19	7	5	0	1	7	19	1	0	107
Biología	0	0	0	0	0	0	0	0	0	0	0	0	0	0	0	0	0	0	0
Bioquímica y Biología Molecular, Fisiología, Genética	0	0	0	0	0	0	0	0	0	0	0	1	0	0	1	3	0	0	5
Ciencias Clínicas	0	0	0	0	0	0	0	0	5	5	0	0	0	0	1	4	1	0	16
Ciencias Médicas y Quirúrgicas	0	0	0	0	0	0	7	1	31	13	0	0	0	0	0	1	0	0	53
Enfermería	0	0	0	1	0	0	0	0	0	0	0	0	0	0	1	1	0	0	3
Física	0	0	0	0	0	1	0	0	0	0	1	0	0	1	0	2	0	0	5
Matemáticas	0	0	1	0	0	0	0	0	0	0	0	0	0	0	0	0	0	0	1
Morfología	0	0	0	1	0	0	0	0	0	1	2	1	0	0	0	4	0	0	9
Patología Animal, Producción Animal y Ciencia y Tecnología de los Alimentos	0	0	0	0	0	0	0	0	0	0	3	3	0	0	3	3	0	0	12
Química	0	0	0	0	0	0	0	0	0	0	1	0	0	0	1	1	0	0	3
Rama de Ciencias Sociales y Jurídicas	0	1	0	6	0	1	0	0	0	0	37	37	0	0	4	25	0	0	112
Análisis Económico Aplicado	0	1	0	1	0	0	0	0	0	0	3	4	0	0	0	0	0	0	9
Ciencias Jurídicas Básicas	1	0	0	0	0	0	0	0	0	0	4	8	0	0	0	1	0	0	14
Derecho Público	0	0	0	2	0	0	0	0	0	0	1	2	0	0	0	3	0	0	8
Didácticas Especiales	0	0	0	0	0	0	0	0	0	0	0	1	0	0	1	7	0	0	9
Economía Financiera y Contabilidad	0	0	0	0	0	0	0	0	0	0	7	6	0	0	0	1	0	0	14
Economía y Dirección de Empresas	0	0	0	1	0	1	0	0	0	0	9	9	0	0	0	1	0	0	21
Educación	0	0	0	2	0	0	0	0	0	0	3	1	0	0	0	3	0	0	9
Educación Física	0	0	0	0	0	0	0	0	0	0	2	1	0	0	2	6	0	0	11
Métodos Cuantitativos en Economía y Gestión	0	0	0	0	0	0	0	0	0	0	3	2	0	0	0	0	0	0	5
Psicología y Sociología	0	0	0	0	0	0	0	0	0	0	5	3	0	0	1	3	0	0	12

Continúa en la página siguiente >>

Docentes contratados doctores por sexo, categoría y departamento (cont.) 10

Departamento	Categoría																TOTAL		
	AYTE		AYTED		EM		PACS		PACS L		PCD		PCOL		PRAS L			TUIV	
	M	V	M	V	M	V	M	V	M	V	M	V	M	V	M	V		M	V
Rama de Ingeniería y Arquitectura	0	2	0	11	0	4	0	0	0	0	4	23	0	5	1	1	0	0	52
Arte, Ciudad y Territorio	1	0	0	1	0	0	0	0	0	0	0	2	0	1	0	0	0	0	5
Cartografía y Expresión Gráfica en la Ingeniería	0	0	0	0	0	0	0	0	0	0	0	0	0	1	0	0	0	0	1
Construcción Arquitectónica	0	0	0	1	0	2	0	0	0	0	0	1	0	1	0	0	0	0	5
Expresión Gráfica y Proyectos Arquitectónicos	0	0	0	0	0	0	0	0	0	0	1	2	0	0	0	0	0	0	3
Informática y Sistemas	0	2	0	1	0	1	0	0	0	0	0	5	0	0	0	0	0	0	9
Ingeniería Civil	0	0	0	2	0	0	0	0	0	0	0	2	0	0	1	0	0	0	5
Ingeniería de Procesos	0	0	0	3	0	0	0	0	0	0	1	1	0	0	0	0	0	0	5
Ingeniería Eléctrica	0	0	0	0	0	1	0	0	0	0	0	0	0	1	0	0	0	0	2
Ingeniería Electrónica y Automática	0	0	0	2	0	0	0	0	0	0	0	3	0	0	0	0	0	0	5
Ingeniería Mecánica	0	0	0	0	0	0	0	0	0	0	1	1	0	0	0	0	0	0	2
Ingeniería Telemática	0	0	0	1	0	0	0	0	0	0	1	3	0	0	0	0	0	0	5
Señales y Comunicación	0	0	0	0	0	0	0	0	0	0	0	3	0	1	0	1	0	0	5
Rama de Arte y Humanidades	0	0	7	3	1	0	0	0	0	0	31	14	0	0	7	9	0	0	72
Ciencias Históricas	0	0	0	1	0	0	0	0	0	0	4	3	0	0	0	1	0	0	9
Filología Española, Clásica y Árabe	0	0	1	1	1	0	0	0	0	0	5	2	0	0	2	4	0	0	16
Filología Moderna	0	0	6	0	0	0	0	0	0	0	20	8	0	0	5	1	0	0	40
Geografía	0	0	0	1	0	0	0	0	0	0	2	1	0	0	0	3	0	0	7
TOTALES	0	3	8	22	1	6	7	1	36	19	79	79	0	6	19	54	1	0	343

AYTE: Ayudante

AYTED: Profesor Ayudante Doctor

EM: Emérito

PACS: Profesor Asociado de Ciencias de la Salud

PACS L: Profesor Asociado de Ciencias de la Salud Laboral

PCD: Profesor Contratado Doctor

PCOL: Profesor Colaborador

PCOL T: Profesor Colaborador Temporal

PRAS: Profesor Asociado

PRAS L: Profesor Asociado Laboral

TUI: Titular de Universidad Interino

TUIV: Titular de Universidad Interino Vinculado

3 RECURSOS HUMANOS

1 Personal docente e investigador

11 Docentes funcionarios doctores por sexo, categoría y departamento

Departamento	Categoría														TOTAL
	CEU		CU		CUV		TEU		TEUV		TU		TUV		
	M	V	M	V	M	V	M	V	M	V	M	V	M	V	
Rama de Ciencias y Rama de Ciencias de la Salud	5	16	5	38	1	9	6	4	0	2	56	91	3	21	257
Biología	0	1	1	6	0	0	0	0	0	0	4	9	0	0	21
Bioquímica y Biología Molecular, Fisiología, Genética	1	0	0	1	1	1	0	0	0	0	3	8	0	0	15
Ciencias Clínicas	0	1	0	1	0	2	0	0	0	0	8	10	2	4	28
Ciencias Médicas y Quirúrgicas	0	0	0	0	0	5	0	0	0	2	1	2	1	17	28
Enfermería	4	1	0	0	0	0	2	0	0	0	3	1	0	0	11
Física	0	2	2	10	0	0	1	2	0	0	4	17	0	0	38
Matemáticas	0	11	0	6	0	0	0	1	0	0	7	10	0	0	35
Morfología	0	0	1	5	0	1	0	0	0	0	8	7	0	0	22
Patología Animal, Producción Animal y Ciencia y Tecnología de los Alimentos	0	0	1	4	0	0	0	0	0	0	11	17	0	0	33
Química	0	0	0	5	0	0	3	1	0	0	7	10	0	0	26
Rama de Ciencias Sociales y Jurídicas	5	9	6	17	0	0	8	3	0	0	53	80	0	0	181
Análisis Económico Aplicado	0	0	2	4	0	0	0	0	0	0	4	9	0	0	19
Ciencias Jurídicas Básicas	0	0	1	5	0	0	0	0	0	0	8	11	0	0	25
Derecho Público	0	0	0	1	0	0	0	1	0	0	4	4	0	0	10
Didácticas Especiales	1	3	0	1	0	0	3	1	0	0	1	4	0	0	14
Economía Financiera y Contabilidad	0	0	0	1	0	0	1	0	0	0	9	3	0	0	14
Economía y Dirección de Empresas	0	1	1	2	0	0	0	0	0	0	12	14	0	0	30
Educación	2	1	0	0	0	0	2	0	0	0	3	4	0	0	12
Educación Física	0	1	1	1	0	0	0	0	0	0	4	13	0	0	20
Métodos Cuantitativos en Economía y Gestión	0	0	1	2	0	0	0	0	0	0	6	12	0	0	21
Psicología y Sociología	2	3	0	0	0	0	2	1	0	0	2	6	0	0	16

Continúa en la página siguiente >>

Docentes funcionarios doctores por sexo, categoría y departamento (cont.) 11

Departamento	Categoría														TOTAL
	CEU		CU		CUV		TEU		TEUV		TU		TUV		
	M	V	M	V	M	V	M	V	M	V	M	V	M	V	
Rama de Ingeniería y Arquitectura	1	7	2	30	0	0	5	12	0	0	13	81	0	0	151
Arte, Ciudad y Territorio	0	0	1	3	0	0	0	0	0	0	3	4	0	0	11
Cartografía y Expresión Gráfica en la Ingeniería	0	0	0	0	0	0	1	0	0	0	2	1	0	0	4
Construcción Arquitectónica	0	0	0	1	0	0	0	0	0	0	0	4	0	0	5
Expresión Gráfica y Proyectos Arquitectónicos	0	0	0	1	0	0	1	1	0	0	0	6	0	0	9
Informática y Sistemas	1	3	1	9	0	0	2	7	0	0	4	17	0	0	44
Ingeniería Civil	0	0	0	2	0	0	0	0	0	0	0	6	0	0	8
Ingeniería de Procesos	0	0	0	5	0	0	0	0	0	0	1	8	0	0	14
Ingeniería Eléctrica	0	1	0	0	0	0	0	0	0	0	0	2	0	0	3
Ingeniería Electrónica y Automática	0	1	0	4	0	0	0	0	0	0	0	13	0	0	18
Ingeniería Mecánica	0	2	0	2	0	0	0	2	0	0	1	4	0	0	11
Ingeniería Telemática	0	0	0	1	0	0	1	0	0	0	2	6	0	0	10
Señales y Comunicación	0	0	0	2	0	0	0	2	0	0	0	10	0	0	14
Rama de Arte y Humanidades	0	4	3	9	0	0	1	3	0	0	41	36	0	0	97
Ciencias Históricas	0	1	0	4	0	0	1	1	0	0	3	14	0	0	24
Filología Española, Clásica y Árabe	0	0	2	5	0	0	0	1	0	0	18	9	0	0	35
Filología Moderna	0	1	0	0	0	0	0	0	0	0	18	7	0	0	26
Geografía	0	2	1	0	0	0	0	1	0	0	2	6	0	0	12
TOTALES	11	36	16	94	1	9	20	22	0	2	163	288	3	23	686

Nota:

En la tabla están recogidos los docentes funcionarios doctores a tiempo completo y a tiempo parcial

CEU: Catedrático de Escuela Universitaria

CU: Catedrático de Universidad

CUV: Catedrático de Universidad Vinculado

TEU: Titular de Escuela Universitaria

TEUV: Titular de Escuela Universitaria Vinculado

TU: Titular de Universidad

TUV: Titular de Universidad Vinculado

3 RECURSOS HUMANOS

1 Personal docente e investigador

12 Docentes contratados doctores a tiempo completo por sexo, categoría y departamento

Departamento	Categoría												TOTAL
	AYTE		AYTED		EM		PCD		PCOL		TUIV		
	M	V	M	V	M	V	M	V	M	V	M	V	
Rama de Ciencias y Rama de Ciencias de la Salud	0	0	1	2	0	1	7	5	0	1	1	0	18
Biología	0	0	0	0	0	0	0	0	0	0	0	0	0
Bioquímica y Biología Molecular, Fisiología, Genética	0	0	0	0	0	0	0	1	0	0	0	0	1
Ciencias Clínicas	0	0	0	0	0	0	0	0	0	0	1	0	1
Enfermería	0	0	0	1	0	0	0	0	0	0	0	0	1
Física	0	0	0	0	0	1	1	0	0	1	0	0	3
Matemáticas	0	0	1	0	0	0	0	0	0	0	0	0	1
Morfología	0	0	0	1	0	0	2	1	0	0	0	0	4
Patología Animal, Producción Animal y Ciencia y Tecnología de los Alimentos	0	0	0	0	0	0	3	3	0	0	0	0	6
Química	0	0	0	0	0	0	1	0	0	0	0	0	1
Rama de Ciencias Sociales y Jurídicas	1	1	0	6	0	1	37	37	0	0	0	0	83
Análisis Económico Aplicado	0	1	0	1	0	0	3	4	0	0	0	0	9
Ciencias Jurídicas Básicas	1	0	0	0	0	0	4	8	0	0	0	0	13
Derecho Público	0	0	0	2	0	0	1	2	0	0	0	0	5
Didácticas Especiales	0	0	0	0	0	0	0	1	0	0	0	0	1
Economía Financiera y Contabilidad	0	0	0	0	0	0	7	6	0	0	0	0	13
Economía y Dirección de Empresas	0	0	0	1	0	1	9	9	0	0	0	0	20
Educación	0	0	0	2	0	0	3	1	0	0	0	0	6
Educación Física	0	0	0	0	0	0	2	1	0	0	0	0	3
Métodos Cuantitativos en Economía y Gestión	0	0	0	0	0	0	3	2	0	0	0	0	5
Psicología y Sociología	0	0	0	0	0	0	5	3	0	0	0	0	8

Continúa en la página siguiente >>

**Docentes contratados doctores a tiempo completo por sexo, 12
categoría y departamento (cont.)**

Departamento	Categoría												TOTAL
	AYTE		AYTED		EM		PCD		PCOL		TUIV		
	M	V	M	V	M	V	M	V	M	V	M	V	
Rama de Ingeniería y Arquitectura	1	2	0	11	0	4	4	23	0	5	0	0	50
Arte, Ciudad y Territorio	1	0	0	1	0	0	0	2	0	1	0	0	5
Cartografía y Expresión Gráfica en la Ingeniería	0	0	0	0	0	0	0	0	0	1	0	0	1
Construcción Arquitectónica	0	0	0	1	0	2	0	1	0	1	0	0	5
Expresión Gráfica y Proyectos Arquitectónicos	0	0	0	0	0	0	1	2	0	0	0	0	3
Informática y Sistemas	0	2	0	1	0	1	0	5	0	0	0	0	9
Ingeniería Civil	0	0	0	2	0	0	0	2	0	0	0	0	4
Ingeniería de Procesos	0	0	0	3	0	0	1	1	0	0	0	0	5
Ingeniería Eléctrica	0	0	0	0	0	1	0	0	0	1	0	0	2
Ingeniería Electrónica y Automática	0	0	0	2	0	0	0	3	0	0	0	0	5
Ingeniería Mecánica	0	0	0	0	0	0	1	1	0	0	0	0	2
Ingeniería Telemática	0	0	0	1	0	0	1	3	0	0	0	0	5
Señales y Comunicación	0	0	0	0	0	0	0	3	0	1	0	0	4
Rama de Arte y Humanidades	0	0	7	3	1	0	31	14	0	0	0	0	56
Ciencias Históricas	0	0	0	1	0	0	4	3	0	0	0	0	8
Filología Española, Clásica y Árabe	0	0	1	1	1	0	5	2	0	0	0	0	10
Filología Moderna	0	0	6	0	0	0	20	8	0	0	0	0	34
Geografía	0	0	0	1	0	0	2	1	0	0	0	0	4
TOTALES	2	3	8	22	1	6	79	79	0	6	1	0	207

AYTE: Ayudante

AYTED: Profesor Ayudante Doctor

EM: Emérito

PCD: Profesor Contratado Doctor

PCOL: Profesor Colaborador

PCOL T: Profesor Colaborador Temporal

PRAS: Profesor Asociado

TUI: Titular de Universidad Interino

TUIV: Titular de Universidad Interino Vinculado

3 RECURSOS HUMANOS

1 Personal docente e investigador

13 Docentes funcionarios doctores a tiempo completo por sexo, categoría y departamento

Departamento	Categoría														TOTAL
	CEU		CU		CUV		TEU		TEUV		TU		TUV		
	M	V	M	V	M	V	M	V	M	V	M	V	M	V	
Rama de Ciencias y Rama de Ciencias de la Salud	5	16	5	38	1	9	6	4	0	2	56	91	3	18	254
Biología	0	1	1	6	0	0	0	0	0	0	4	9	0	0	21
Bioquímica y Biología Molecular, Fisiología, Genética	1	0	0	1	1	1	0	0	0	0	3	8	0	0	15
Ciencias Clínicas	0	1	0	1	0	2	0	0	0	0	8	10	2	4	28
Ciencias Médicas y Quirúrgicas	0	0	0	0	0	5	0	0	0	2	1	2	1	14	25
Enfermería	4	1	0	0	0	0	2	0	0	0	3	1	0	0	11
Física	0	2	2	10	0	0	1	2	0	0	4	17	0	0	38
Matemáticas	0	11	0	6	0	0	0	1	0	0	7	10	0	0	35
Morfología	0	0	1	5	0	1	0	0	0	0	8	7	0	0	22
Patología Animal, Producción Animal y Ciencia y Tecnología de los Alimentos	0	0	1	4	0	0	0	0	0	0	11	17	0	0	33
Química	0	0	0	5	0	0	3	1	0	0	7	10	0	0	26
Rama de Ciencias Sociales y Jurídicas	5	9	6	17	0	0	8	3	0	0	53	79	0	0	180
Análisis Económico Aplicado	0	0	2	4	0	0	0	0	0	0	4	9	0	0	19
Ciencias Jurídicas Básicas	0	0	1	5	0	0	0	0	0	0	8	10	0	0	24
Derecho Público	0	0	0	1	0	0	0	1	0	0	4	4	0	0	10
Didácticas Especiales	1	3	0	1	0	0	3	1	0	0	1	4	0	0	14
Economía Financiera y Contabilidad	0	0	0	1	0	0	1	0	0	0	9	3	0	0	14
Economía y Dirección de Empresas	0	1	1	2	0	0	0	0	0	0	12	14	0	0	30
Educación	2	1	0	0	0	0	2	0	0	0	3	4	0	0	12
Educación Física	0	1	1	1	0	0	0	0	0	0	4	13	0	0	20
Métodos Cuantitativos en Economía y Gestión	0	0	1	2	0	0	0	0	0	0	6	12	0	0	21
Psicología y Sociología	2	3	0	0	0	0	2	1	0	0	2	6	0	0	16

Continúa en la página siguiente >>

**Docentes funcionarios doctores a tiempo completo 13
por sexo, categoría y departamento (cont.)**

Departamento	Categoría														TOTAL
	CEU		CU		CUV		TEU		TEUV		TU		TUV		
	M	V	M	V	M	V	M	V	M	V	M	V	M	V	
Rama de Ingeniería y Arquitectura	1	7	2	29	0	0	5	12	0	0	13	81	0	0	150
Arte, Ciudad y Territorio	0	0	1	3	0	0	0	0	0	0	3	4	0	0	11
Cartografía y Expresión Gráfica en la Ingeniería	0	0	0	0	0	0	1	0	0	0	2	1	0	0	4
Construcción Arquitectónica	0	0	0	1	0	0	0	0	0	0	0	4	0	0	5
Expresión Gráfica y Proyectos Arquitectónicos	0	0	0	1	0	0	1	1	0	0	0	6	0	0	9
Informática y Sistemas	1	3	1	8	0	0	2	7	0	0	4	17	0	0	43
Ingeniería Civil	0	0	0	2	0	0	0	0	0	0	0	6	0	0	8
Ingeniería de Procesos	0	0	0	5	0	0	0	0	0	0	1	8	0	0	14
Ingeniería Eléctrica	0	1	0	0	0	0	0	0	0	0	0	2	0	0	3
Ingeniería Electrónica y Automática	0	1	0	4	0	0	0	0	0	0	0	13	0	0	18
Ingeniería Mecánica	0	2	0	2	0	0	0	2	0	0	1	4	0	0	11
Ingeniería Telemática	0	0	0	1	0	0	1	0	0	0	2	6	0	0	10
Señales y Comunicación	0	0	0	2	0	0	0	2	0	0	0	10	0	0	14
Rama de Arte y Humanidades	0	4	3	9	0	0	1	3	0	0	41	36	0	0	97
Ciencias Históricas	0	1	0	4	0	0	1	1	0	0	3	14	0	0	24
Filología Española, Clásica y Árabe	0	0	2	5	0	0	0	1	0	0	18	9	0	0	35
Filología Moderna	0	1	0	0	0	0	0	0	0	0	18	7	0	0	26
Geografía	0	2	1	0	0	0	0	1	0	0	2	6	0	0	12
TOTALES	11	36	16	93	1	9	20	22	0	2	163	287	3	18	681

CEU: Catedrático de Escuela Universitaria

CU: Catedrático de Universidad

CUV: Catedrático de Universidad Vinculado

TEU: Titular de Escuela Universitaria

TEUV: Titular de Escuela Universitaria Vinculado

TU: Titular de Universidad

TUV: Titular de Universidad Vinculado

3 RECURSOS HUMANOS

1 Personal docente e investigador

14 Docentes doctores por categoría

Departamento	Categoría																TOTAL	
	AYTE	AYTED	CEU	CU	CUV	EM	PACS	PACSL	PCD	PCOL	PRAS	PRASL	TEU	TEUV	TU	TUV		TUIV
Rama de Ciencias y Rama de Ciencias de la Salud	0	3	21	43	10	1	8	55	12	1	0	26	10	2	147	24	1	364
Biología	0	0	1	7	0	0	0	0	0	0	0	0	0	0	13	0	0	21
Bioquímica y Biología Molecular, Fisiología, Genética	0	0	1	1	2	0	0	0	1	0	0	4	0	0	11	0	0	20
Ciencias Clínicas	0	0	1	1	2	0	0	10	0	0	0	5	0	0	18	6	1	44
Ciencias Médicas y Quirúrgicas	0	0	0	0	5	0	8	44	0	0	0	1	0	2	3	18	0	81
Enfermería	0	1	5	0	0	0	0	0	0	0	0	2	2	0	4	0	0	14
Física	0	0	2	12	0	1	0	0	1	1	0	2	3	0	21	0	0	43
Matemáticas	0	1	11	6	0	0	0	0	0	0	0	0	1	0	17	0	0	36
Morfología	0	1	0	6	1	0	0	1	3	0	0	4	0	0	15	0	0	31
Patología Animal, Producción Animal y Ciencia y Tecnología de los Alimentos	0	0	0	5	0	0	0	0	6	0	0	6	0	0	28	0	0	45
Química	0	0	0	5	0	0	0	0	1	0	0	2	4	0	17	0	0	29
Rama de Ciencias Sociales y Jurídicas	2	6	14	23	0	1	0	0	74	0	0	29	11	0	133	0	0	293
Análisis Económico Aplicado	1	1	0	6	0	0	0	0	7	0	0	0	0	0	13	0	0	28
Ciencias Jurídicas Básicas	1	0	0	6	0	0	0	0	12	0	0	1	0	0	19	0	0	39
Derecho Público	0	2	0	1	0	0	0	0	3	0	0	3	1	0	8	0	0	18
Didácticas Especiales	0	0	4	1	0	0	0	0	1	0	0	8	4	0	5	0	0	23
Economía Financiera y Contabilidad	0	0	0	1	0	0	0	0	13	0	0	1	1	0	12	0	0	28
Economía y Dirección de Empresas	0	1	1	3	0	1	0	0	18	0	0	1	0	0	26	0	0	51
Educación	0	2	3	0	0	0	0	0	4	0	0	3	2	0	7	0	0	21
Educación Física	0	0	1	2	0	0	0	0	3	0	0	8	0	0	17	0	0	31
Métodos Cuantitativos en Economía y Gestión	0	0	0	3	0	0	0	0	5	0	0	0	0	0	18	0	0	26
Psicología y Sociología	0	0	5	0	0	0	0	0	8	0	0	4	3	0	8	0	0	28

Continúa en la página siguiente >>

Departamento	Categoría																TOTAL	
	AYTE	AYTED	CEU	CU	CUV	EM	PACS	PACS L	PCD	PCOL	PRAS	PRAS L	TEU	TEUV	TU	TUV	TUIV	TOTAL
Rama de Ingeniería y Arquitectura	3	11	8	32	0	4	0	0	27	5	0	2	17	0	94	0	0	203
Arte, Ciudad y Territorio	1	1	0	4	0	0	0	0	2	1	0	0	0	0	7	0	0	16
Cartografía y Expresión Gráfica en la Ingeniería	0	0	0	0	0	0	0	0	0	1	0	0	1	0	3	0	0	5
Construcción Arquitectónica	0	1	0	1	0	2	0	0	1	1	0	0	0	0	4	0	0	10
Expresión Gráfica y Proyectos Arquitectónicos	0	0	0	1	0	0	0	0	3	0	0	0	2	0	6	0	0	12
Informática y Sistemas	2	1	4	10	0	1	0	0	5	0	0	0	9	0	21	0	0	53
Ingeniería Civil	0	2	0	2	0	0	0	0	2	0	0	1	0	0	6	0	0	13
Ingeniería de Procesos	0	3	0	5	0	0	0	0	2	0	0	0	0	0	9	0	0	19
Ingeniería Eléctrica	0	0	1	0	0	1	0	0	0	1	0	0	0	0	2	0	0	5
Ingeniería Electrónica y Automática	0	2	1	4	0	0	0	0	3	0	0	0	0	0	13	0	0	23
Ingeniería Mecánica	0	0	2	2	0	0	0	0	2	0	0	0	2	0	5	0	0	13
Ingeniería Telemática	0	1	0	1	0	0	0	0	4	0	0	0	1	0	8	0	0	15
Señales y Comunicación	0	0	0	2	0	0	0	0	3	1	0	1	2	0	10	0	0	19
Rama de Arte y Humanidades	0	10	4	12	0	1	0	0	45	0	0	16	4	0	77	0	0	169
Ciencias Históricas	0	1	1	4	0	0	0	0	7	0	0	1	2	0	17	0	0	33
Filología Española, Clásica y Árabe	0	2	0	7	0	1	0	0	7	0	0	6	1	0	27	0	0	51
Filología Moderna	0	6	1	0	0	0	0	0	28	0	0	6	0	0	25	0	0	66
Geografía	0	1	2	1	0	0	0	0	3	0	0	3	1	0	8	0	0	19
TOTALES	5	30	47	110	10	7	8	55	158	6	0	73	42	2	451	24	1	1.029

AYTE: Ayudante

AYTED: Profesor Ayudante Doctor

CEU: Catedrático de Escuela Universitaria

CU: Catedrático de Universidad

CUV: Catedrático de Universidad Vinculado

EM: Emérito

PACS: Profesor Asociado de Ciencias de la Salud

PACS L: Profesor Asociado de Ciencias de la Salud Laboral

PCD: Profesor Contratado Doctor

PCOL: Profesor Colaborador

PCOL T: Profesor Colaborador Temporal

PRAS: Profesor Asociado

PRAS L: Profesor Asociado Laboral

TEU: Titular de Escuela Universitaria

TEUV: Titular de Escuela Universitaria Vinculado

TU: Titular de Universidad

TUI: Titular de Universidad Interino

TUIV: Titular de Universidad Interino Vinculado

TUV: Titular de Universidad Vinculado

3 RECURSOS HUMANOS

1 Personal docente e investigador

15 Personal docente e investigador equivalente

Departamento	Datos	
	Nº de profesores	PDI Equivalente
Rama de Ciencias y Rama de Ciencias de la Salud	536	437
Biología	22	23
Bioquímica y Biología Molecular, Fisiología, Genética	21	19
Ciencias Clínicas	53	40
Ciencias Médicas y Quirúrgicas	131	74
Enfermería	96	67
Física	52	55
Departamento de Matemáticas	44	50
Morfología	36	32
Patología Animal, Producción Animal y Ciencia y Tecnología de los Alimentos	51	47
Química	30	31
Rama de Ciencias Sociales y Jurídicas	423	424
Análisis Económico Aplicado	36	38
Ciencias Jurídicas Básicas	58	57
Derecho Público	39	38
Didácticas Especiales	32	34
Economía Financiera y Contabilidad	35	35
Economía y Dirección de Empresas	81	80
Educación	25	28
Educación Física	36	33
Métodos Cuantitativos en Economía y Gestión	32	32
Psicología y Sociología	49	50

Continúa en la página siguiente >>

Departamento	Datos	
	Nº de profesores	PDI Equivalente
Rama de Ingeniería y Arquitectura	437	501
Arte, Ciudad y Territorio	22	23
Cartografía y Expresión Gráfica en la Ingeniería	34	45
Construcción Arquitectónica	21	26
Expresión Gráfica y Proyectos Arquitectónicos	42	54
Informática y Sistemas	78	85
Ingeniería Civil	39	40
Ingeniería de Procesos	29	27
Ingeniería Eléctrica	21	28
Ingeniería Electrónica y Automática	56	64
Ingeniería Mecánica	30	33
Ingeniería Telemática	25	28
Señales y Comunicación	40	48
Rama de Arte y Humanidades	220	221
Ciencias Históricas	35	37
Filología Española, Clásica y Árabe	57	55
Filología Moderna	106	107
Geografía	22	23
TOTALES	1.616	1.583

PDI Equivalente: Profesor Docente Investigador a tiempo completo (8 horas docentes semanales = 24 créditos)

3 RECURSOS HUMANOS

1 Personal docente e investigador

16 Actividad docente del profesorado: Ratio alumnos por profesor

Centro	Titulación	Datos					
		PDI real	Carga Docente	(1) PDI Equivalente	Alumnos 1º y 2º Ciclo	(2) ETC	(3) Indicador
Rama de Ciencias y Ciencias de la Salud		436	1.060	142.76	2.376	2.891.36	20.25
Facultad de Ciencias de La Salud	Diplomado en Enfermería	116	266	23.87	446	496.91	20.82
	Diplomado en Enfermería (Fuerteventura)*	0	0	6.43	57	62.21	9.67
	Diplomado en Enfermería (Lanzarote)	1	2	0.14	135	159.22	1.137.29
	Diplomado en Fisioterapia	22	72	12.59	144	130.48	10.36
	Licenciado en Medicina	164	294	49.44	662	1.005.33	20.33
	Maestría Universitaria en Atención Primaria de Salud*	0	5	1.69	0	0.00	0.00
Facultad de Ciencias del Mar	Doctorado en Gestión Costera	14	35	7.38	9	8.31	1.13
	Licenciado en Ciencias del Mar	36	128	11.06	351	342.60	30.98
	Máster Universitario en Gestión Costera*	0	31	6.69	16	14.40	2.15
	Máster Universitario en Oceanografía*	0	13	2.33	33	29.72	12.76
Facultad de Veterinaria	Licenciado en Veterinaria	83	214	21.14	523	642.18	30.38
Rama de Ciencias Sociales y Jurídicas		421	1.414	178.09	10.227	9.216.53	51.75
Facultad de Ciencias de la Actividad Física y el Deporte	Grado en Ciencias de la Actividad Física y del Deporte	1	16	6.32	104	95.35	15.09
	Licenciado en Ciencias de la Actividad Física y del Deporte	38	85	8.68	621	599.12	69.02
Facultad de Ciencias Económicas y Empresariales	Diplomado en Turismo	20	75	4.88	540	411.79	84.38
	Diplomado en Turismo (Lanzarote)*	0	67	0.07	243	189.81	2.711.57
	Licenciado en Administración y Dirección de Empresas	120	237	26.19	1.580	1.427.64	54.51
	Diplomado en Ciencias Empresariales	5	10	1.43	1.094	925.19	646.99
	Licenciado en Economía	24	82	6.95	493	472.78	68.03
	Máster Universitario en Banca y Finanzas	1	29	7.42	43	37.82	5.10
Facultad de Ciencias Jurídicas	Máster Universitario en Dirección y Planificación del Turismo*	0	72	10.29	34	30.95	3.01
	Diplomado en Relaciones Laborales	17	48	3.65	583	471.77	129.25
	Diplomado en Trabajo Social	13	47	3.75	418	371.55	99.08
Facultad de Formación del Profesorado	Licenciado en Derecho	76	86	14.54	2.386	2.315.58	159.26
	Diplomado en Educación Social	11	59	3.40	191	178.65	52.54
	Licenciado en Psicopedagogía (2º Ciclo)	14	36	3.14	240	204.92	65.26
	Maestro, especialidad Audición y Lenguaje	7	41	2.12	182	165.05	77.85
	Maestro, especialidad Educación Especial	6	48	2.62	203	187.45	71.55
	Maestro, especialidad Educación Física	25	86	7.34	273	242.88	33.09
	Maestro, especialidad Educación Infantil	11	52	2.81	222	199.21	70.89
	Maestro, especialidad Educación Musical	10	37	2.55	219	203.30	79.73
	Maestro, especialidad Educación Primaria	9	56	2.68	232	209.50	78.17
	Maestro, especialidad Lengua Extranjera	10	35	2.85	222	201.68	70.76
	Máster Interuniversitario en Intervención y Mediación Familiar	2	44	11.30	74	47.49	4.20
	Máster U. en F. Profesorado de E.S.O y Bachillerato, F.P e Idiomas*	0	54	33.88	0	0.00	0.00
	Facultad de Geografía e Historia	Grado en Geografía y Ordenación del Territorio	1	12	9.23	30	27.05

Continúa en la página siguiente >>

Actividad docente del profesorado: Ratio alumnos por profesor 16 (cont.)

Centro	Titulación	Datos					
		PDI real	Carga Docente	(1) PDI Equivalente	Alumnos 1º y 2º Ciclo	(2) ETC	(3) Indicador
Rama de Ingeniería y Arquitectura		526	1.802	194.64	6.417	6.180.47	31.75
Escuela Técnica Superior de Arquitectura	Arquitecto	76	165	22.84	1.137	1.320.33	57.81
Escuela Técnica Superior de Ingeniería Industrial	Ingeniero de Organización Industrial (2º Ciclo)	8	24	7.01	125	84.26	12.02
	Ingeniero en Automática y Electrónica Industrial (2º Ciclo)	7	39	4.73	21	15.53	3.28
	Ingeniero Industrial	73	201	16.46	663	705.09	42.84
	Ingeniero Químico	23	87	7.22	200	219.54	30.41
Escuela Técnica Superior de Ingenieros de Telecomunicación	Ingeniero de Telecomunicación	41	135	10.29	270	243.48	23.66
	Ingeniero en Electrónica (2º Ciclo)	8	38	2.33	15	10.78	4.63
Escuela Universitaria de Ingeniería Técnica de Telecomunicación	Ingeniero Técnico de Telecomunicación, especialidad en Sistemas de Telecomunicación	17	61	5.56	108	86.72	15.60
	Ingeniero Técnico de Telecomunicación, especialidad en Sistemas Electrónicos	14	51	4.38	79	54.30	12.40
	Ingeniero Técnico de Telecomunicación, especialidad en Sonido e Imagen	19	84	7.11	194	165.30	23.25
	Ingeniero Técnico de Telecomunicación, especialidad en Telemática	13	61	5.01	110	79.25	15.82
Escuela Universitaria Informática	Ingeniero Técnico en Informática de Gestión	22	74	6.65	223	183.20	27.55
	Ingeniero Técnico en Informática de Sistemas	22	72	8.52	343	270.81	31.79
Escuela Universitaria Politécnica	Ingeniero Técnico de Obras Públicas, especialidad en Construcciones Civiles	24	68	7.66	605	536.26	70.01
	Ingeniero Técnico de Obras Públicas, especialidad en Hidrología	4	12	6.46	49	46.66	7.22
	Ingeniero Técnico de Obras Públicas, especialidad en Transportes y Servicios Urbanos	3	12	6.88	123	155.25	22.57
	Ingeniero Técnico en Diseño Industrial	20	48	5.49	411	394.16	71.80
	Ingeniero Técnico en Topografía	15	46	4.18	107	99.46	23.79
	Ingeniero Técnico Industrial, especialidad en Electricidad	15	60	4.64	245	233.38	50.30
	Ingeniero Técnico Industrial, especialidad en Electrónica Industrial	16	59	4.91	230	186.78	38.04
	Ingeniero Técnico Industrial, especialidad en Mecánica	18	73	5.40	513	499.65	92.53
	Ingeniero Técnico Industrial, especialidad en Química Industrial	14	64	5.27	234	204.56	38.82
	Ingeniero Técnico Naval, especialidad en Estructuras Marinas	8	32	3.37	37	35.45	10.52
Facultad de Informática	Ingeniero en Informática	42	144	10.59	318	296.88	28.03
	Maestría Universitaria en Tecnologías de la Información y Aplicaciones en RED*	0	21	5.23	0	0.00	0.00
	Máster Univ. en Sist. Inteligentes y Aplicaciones Numéricas en Ing.	1	60	13.08	14	10.37	0.79

Continúa en la página siguiente >>

3 RECURSOS HUMANOS

1 Personal docente e investigador

16 Actividad docente del profesorado: Ratio alumnos por profesor (cont.)

Centro	Titulación	Datos					
		PDI real	Carga Docente	(1) PDI Equivalente	Alumnos 1º y 2º Ciclo	(2) ETC	(3) Indicador
Rama de Arte y Humanidades		182	662	122.56	1.908	1.828.61	14.92
Facultad de Filología	Licenciado en Filología Hispánica	32	90	9.42	310	308.15	32.71
	Licenciado en Filología Inglesa	38	90	10.69	333	353.30	33.05
Facultad de Geografía e Historia	Licenciado en Geografía	20	57	5.49	87	72.77	13.26
	Grado en Historia	1	19	13.38	74	67.11	5.02
	Licenciado en Historia	27	73	6.76	226	225.23	33.32
Facultad de Traducción e Interpretación	Grado en Traducción e Interpretación: Inglés-Alemán	3	17	18.46	70	60.90	3.30
	Grado en Traducción e Interpretación: Inglés-Francés	5	17	18.46	66	59.91	3.25
	Licenciado en Traducción e Interpretación: Alemán	4	14	1.52	62	55.29	36.38
	Licenciado en Traducción e Interpretación: Francés	6	21	2.45	63	58.02	23.68
	Licenciado en Traducción e Interpretación: Inglés	36	103	13.87	580	541.39	39.03
	Doctorado en Español y su Cultura: Investigación, Desarrollo e Innovación	10	94	10.48	5	4.15	0.40
	Máster Universitario en Español y su Cultura: Desarrollo Profesionales y Empresariales*	0	67	11.58	32	22.39	1.93
TOTALES		1.665	4.938	638.05	20.928	20.116.97	31.53

Carga Docente: Suma(NºPDI* Nº asignaturas que imparten)

(1) PDI equivalente: Profesor docente e investigador equivalente a tiempo completo (65 créditos)

(2) ETC: Estudiantes a Tiempo Completo, equivalente a 65 créditos

(3) Indicador: Relación entre alumnos ETC y PDI equivalente

(*) Los valores con PDI real están a cero porque un PDI sólo puede estar asociado a su titulación con mayor carga docente

Sexo	Datos				
	Funcionarios	Laborales	T.T.L.	TOTAL	%
Hombres	105	249	4	358	46.19
Mujeres	255	160	2	417	53.81
TOTALES	360	409	6	775	100

T.T.L.: Técnicos de Taller y Laboratorio

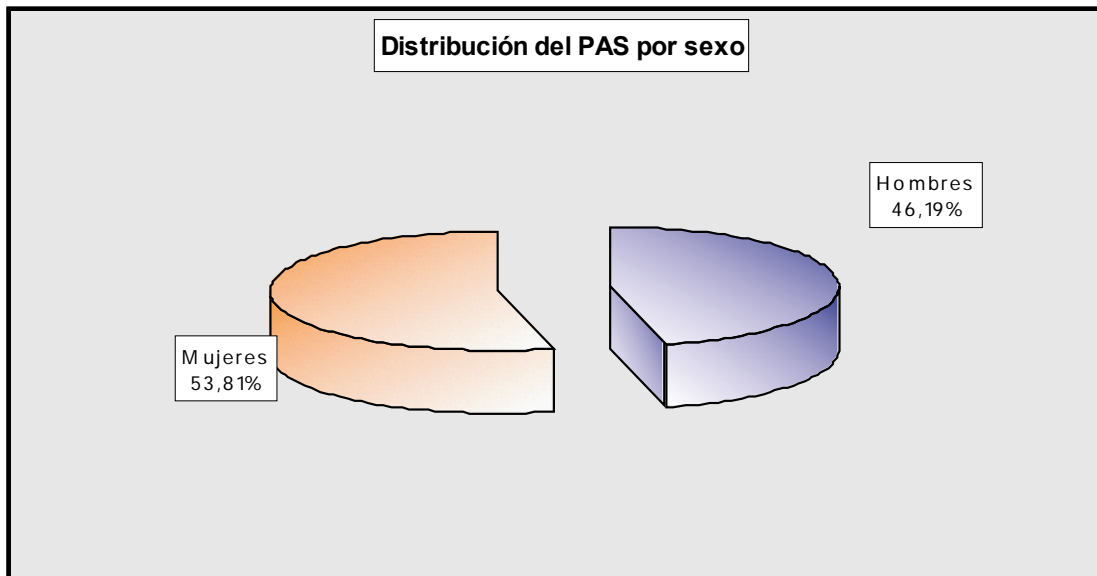

3 RECURSOS HUMANOS

2 Personal de administración y servicios

2 Personal de administración y servicios por edad

Edad	Tipo de personal			Total	
	Funcionario	Laboral	T.T.L.	Nº	%
< 25	0	1	0	1	0.13
26-30	0	5	0	5	0.65
31-35	9	13	0	22	2.84
36-40	34	51	0	85	10.97
41-45	100	109	0	209	26.97
46-50	108	122	1	231	29.81
51-55	66	56	4	126	16.26
56-60	30	36	0	66	8.52
>60	13	16	1	30	3.87
TOTALES	360	409	6	775	100

T.T.L.: Técnicos de Taller y Laboratorio

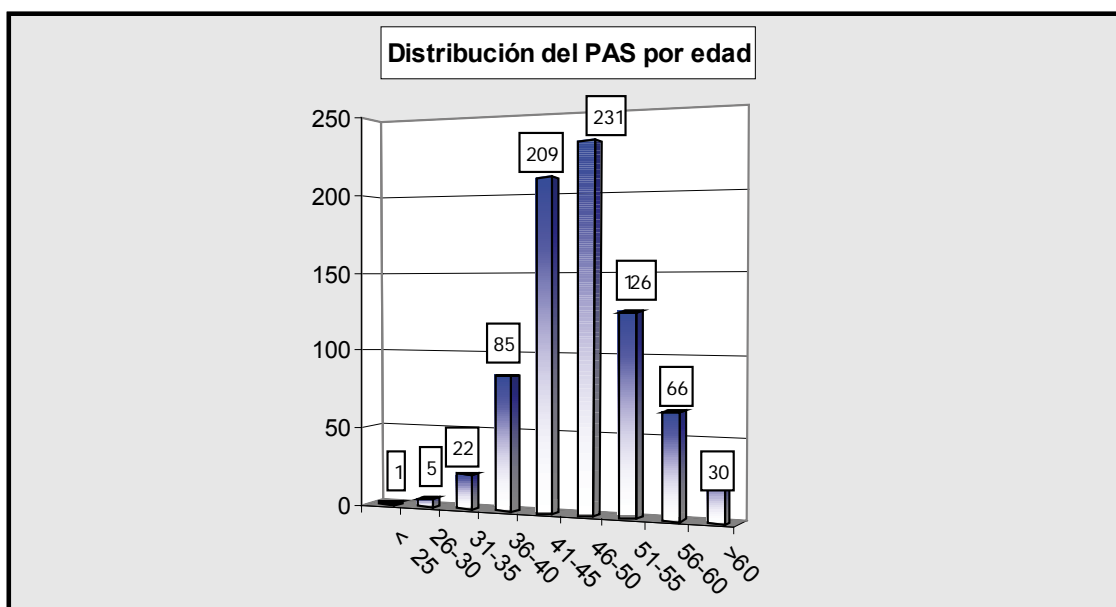

Personal de administración y servicios por tipo de personal 3

Tipo de Personal	Datos	
	PAS	%
Funcionarios	360	46.45
Laborales	409	52.77
T.T.L.	6	0.77
TOTALES	775	100

T.T.L.: Técnicos de Taller y Laboratorio

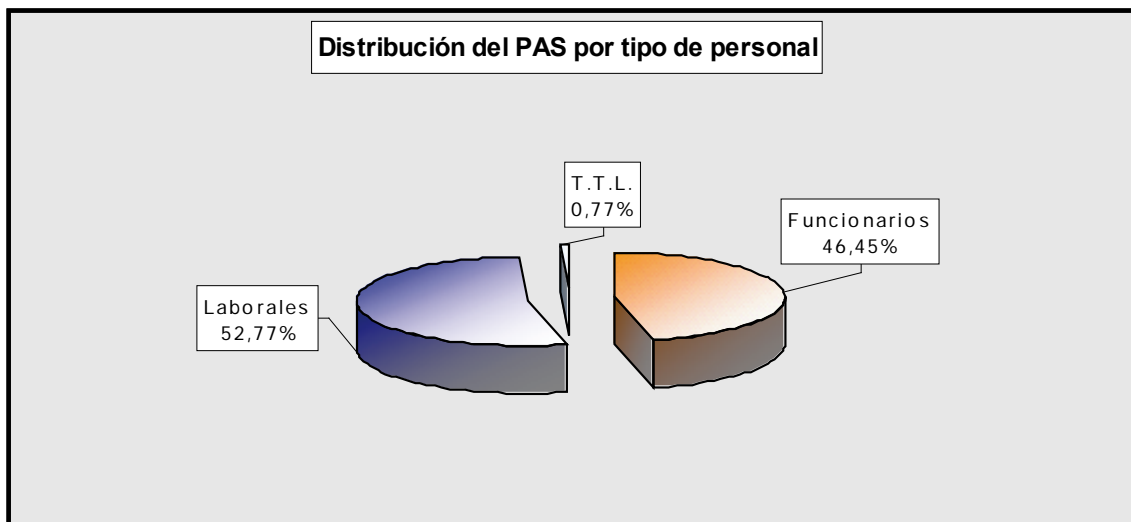

3 RECURSOS HUMANOS

2 Personal de administración y servicios

4 Funcionarios por nivel, escala y sexo

Nivel	Escala	Sexo		
		Hombres	Mujeres	TOTAL
14		2	0	2
	Subalterno	2	0	2
16		58	162	220
	Administrativa	46	103	149
	Administrativo Universidad de Salamanca	0	1	1
	Administrativo/Auxiliar	4	13	17
	Auxiliar Administrativa	8	45	53
18		0	11	11
	Administrativa	0	8	8
	Administrativo/Auxiliar	0	1	1
	Auxiliar Administrativa	0	2	2
22		22	51	73
	Administrativa	18	38	56
	Ayudantes Archivos, Bibliotecas y Museos ULPGC	2	3	5
	Ayudantes de Archivos Bibliotecas y Museos	1	10	11
	Gestión	1	0	1
24		17	20	37
	Arquitecto Técnico	2	0	2
	Ayudantes Archivos, Bibliotecas y Museos ULPGC	8	9	17
	Gestión	3	7	10
	Ingeniero Técnico	1	1	2
	Técnico de Gestión/Gestión	3	2	5
	Técnico Medio Admon Especial Cab. Fuerteventura	0	1	1
26		0	4	4
	Facultativos de Archivos Bibliotecas y Museos	0	1	1
	Técnico de Gestión ULPGC	0	3	3
28		5	6	11
	Administradores Financieros y Tributarios C.A.C.	0	1	1
	Administradores Generales C.A. Canaria	1	1	2
	Arquitectos de la C.A. Canaria	1	0	1
	Facultativos de Archivos Bibliotecas y Museos	0	1	1
	Técnico de Gestión ULPGC	2	3	5
	Vicegerentes	1	0	1
29		1	1	2
	Administradores Generales C.A. Canaria	1	1	2
TOTALES		105	255	360

Grupo	Categoría Profesional	Sexo		
		Hombre	Mujer	TOTAL
I		8	2	10
	Titulado Superior	8	2	10
II		19	8	27
	Titulado Medio	19	8	27
III		125	45	170
	Conserje	1	1	2
	Técnico de Laboratorio	51	10	61
	Técnico Especialista	66	29	95
	Técnico Especialista de Administración	1	2	3
	Técnico Especialista de Biblioteca	2	3	5
	Técnico Especialista de Laboratorio	1	0	1
	Técnico Especialista Reprografía, Encuadernación	3	0	3
IV		60	39	99
	Conductor	6	1	7
	Conserje	2	6	8
	Encargado Almacén	1	0	1
	Oficial	46	32	78
	Oficial del Oficio	4	0	4
	Oficial del Laboratorio	1	0	1
V		37	66	103
	Auxiliar	1	1	2
	Auxiliar Administrativo	0	4	4
	Auxiliar de Gestión	0	1	1
	Auxiliar de Servicios	35	60	95
	Ayudante de Granja	0	0	0
	Ayudante de Oficio	0	0	0
	Mozo de Servicio	1	0	1
TOTALES		249	160	409

3 RECURSOS HUMANOS

2 Personal de administración y servicios

6 Funcionarios por nivel, escala y edad

Nivel	Escala	Edad							TOTAL
		31-35	36-40	41-45	46-50	51-55	56-60	>60	
14		0	0	0	0	0	0	2	2
	Subalterno	0	0	0	0	0	0	2	2
16		5	24	80	62	33	13	3	220
	Administrativa	0	9	56	46	27	9	2	149
	Administrativo Universidad de Salamanca	0	0	1	0	0	0	0	1
	Administrativo/Auxiliar	2	3	4	4	2	2	0	17
	Auxiliar Administrativa	3	12	19	12	4	2	1	53
18		0	1	4	5	0	1	0	11
	Administrativa	0	0	3	4	0	1	0	8
	Administrativo/Auxiliar	0	0	0	1	0	0	0	1
	Auxiliar Administrativa	0	1	1	0	0	0	0	2
22		3	5	9	26	19	8	3	73
	Administrativa	0	1	4	22	19	7	3	56
	Ayudantes Archivos, Bibliotecas y Museos ULPGC	0	2	1	1	0	1	0	5
	Ayudantes de Archivos Bibliotecas y Museos	2	2	4	3	0	0	0	11
	Gestión	1	0	0	0	0	0	0	1
24		1	3	5	11	9	5	3	37
	Arquitecto Técnico	0	0	0	0	0	0	2	2
	Ayudantes Archivos, Bibliotecas y Museos ULPGC	0	2	3	6	4	1	1	17
	Gestión	0	0	1	3	3	3	0	10
	Ingeniero Técnico	1	1	0	0	0	0	0	2
	Técnico de Gestión/Gestión	0	0	1	2	1	1	0	5
	Técnico Medio Admon Especial Cab. Fuerteventura	0	0	0	0	1	0	0	1
26		0	0	1	2	1	0	0	4
	Facultativos de Archivos Bibliotecas y Museos	0	0	0	0	1	0	0	1
	Técnico de Gestión ULPGC	0	0	1	2	0	0	0	3
28		0	1	1	2	3	2	2	11
	Administradores Financieros y Tributarios C.A.C.	0	0	0	0	1	0	0	1
	Administradores Generales C.A. Canaria	0	1	0	0	1	0	0	2
	Arquitectos de la C.A. Canaria	0	0	0	0	0	0	1	1
	Facultativos de Archivos Bibliotecas y Museos	0	0	0	1	0	0	0	1
	Técnico de Gestión ULPGC	0	0	0	1	1	2	1	5
	Vicegerentes	0	0	1	0	0	0	0	1
29		0	0	0	0	1	1	0	2
	Administradores Generales C.A. Canaria	0	0	0	0	1	1	0	2
TOTALES		9	34	100	108	66	30	13	360

Grupo	Puesto de Trabajo	Edad								TOTAL	
		<25	26-30	31-35	36-40	41-45	46-50	51-55	56-60		>60
I		0	0	0	1	3	4	2	0	0	10
	Titulado Superior	0	0	0	1	3	4	2	0	0	10
II		0	2	1	5	8	11	0	0	0	27
	Titulado Medio	0	2	1	5	8	11	0	0	0	27
III		1	2	6	21	41	55	26	11	7	170
	Conserje	0	0	0	0	1	0	1	0	0	2
	Técnico de Laboratorio	1	1	1	8	17	19	10	1	3	61
	Técnico Especialista	0	1	4	13	22	31	12	9	3	95
	Técnico Especialista de Administración	0	0	0	0	1	0	1	1	0	3
	Técnico Especialista de Biblioteca	0	0	0	0	0	3	1	0	1	5
	Técnico Especialista de Laboratorio	0	0	0	0	0	1	0	0	0	1
	Técnico Especialista Reprografía, Encuadernación	0	0	1	0	0	1	1	0	0	3
IV		0	1	3	10	37	23	11	9	5	99
	Conductor	0	0	1	0	2	2	0	1	1	7
	Conserje	0	0	0	0	1	5	1	1	0	8
	Encargado Almacén	0	0	0	0	1	0	0	0	0	1
	Oficial	0	1	2	9	31	16	8	7	4	78
	Oficial del Oficio	0	0	0	1	2	0	1	0	0	4
	Oficial del Laboratorio	0	0	0	0	0	0	1	0	0	1
V		0	0	3	14	20	29	17	16	4	103
	Auxiliar	0	0	0	0	0	1	1	0	0	2
	Auxiliar Administrativo	0	0	0	1	0	1	2	0	0	4
	Auxiliar de Gestión	0	0	0	0	0	1	0	0	0	1
	Auxiliar de Servicios	0	0	3	13	19	26	14	16	4	95
	Ayudante de Granja	0	0	0	0	0	0	0	0	0	0
	Ayudante de Oficio	0	0	0	0	0	0	0	0	0	0
	Mozo de Servicio	0	0	0	0	1	0	0	0	0	1
TOTALES		1	5	13	51	109	122	56	36	16	409

3 RECURSOS HUMANOS

2 Personal de administración y servicios

8 Funcionarios por cualificación y sexo

Cualificación	Sexo		TOTAL
	Hombres	Mujeres	
Doctor/a	1	1	2
Arquitecto/a	1	0	1
Licenciado/a	26	62	88
Ingeniero/a Industrial	0	1	1
Arquitecto/a Técnico	2	0	2
Ingeniero/a Técnico	3	1	4
Diplomado/a	26	56	82
Tres primeros cursos de una licenciatura	4	3	7
Bachiller, FP2 O equivalente	32	98	130
Acceso Mayores de 25 años	6	20	26
Antigüedad de 10 años en un C/E del grupo D	1	1	2
Antigüedad de 5 años y superar un curso específico	1	1	2
Graduado Escolar, FP1 o equivalente	2	11	13
TOTALES	105	255	360

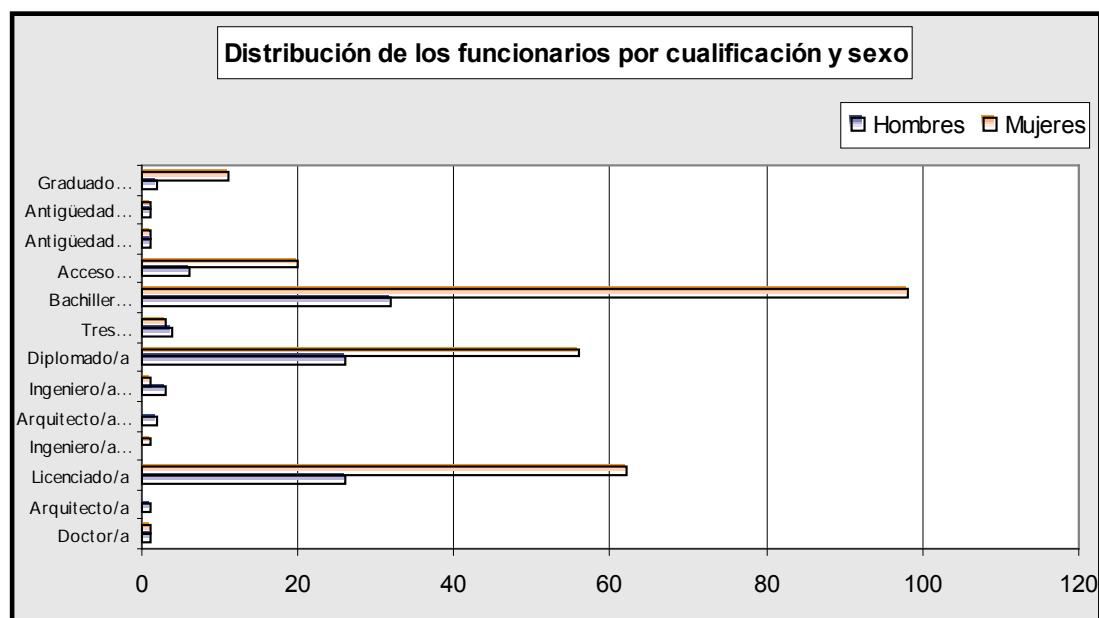

Cualificación	Sexo		TOTAL
	Hombres	Mujeres	
Doctor/a	3	3	6
Licenciado	34	26	60
Ingeniero/a de Telecomunicación	2	0	2
Ingeniero/a Industrial	2	0	2
Ingeniero/a Superior	1	0	1
Ingeniero/a Técnico	9	2	11
Diplomado/a	24	14	38
Titulado Medio, 3 primeros cursos licenciatura	3	1	4
Acceso Mayores de 25 años	14	19	33
Bachiller, FP2 o Equivalente	89	37	126
Graduado/a en Educación Secundaria	1	3	4
Educación Primaria	1	0	1
Graduado Escolar, FP1 o Equivalente	36	48	84
Certificado de Escolaridad o Equivalente	13	4	17
No consta en su expediente	17	3	20
TOTALES	249	160	409

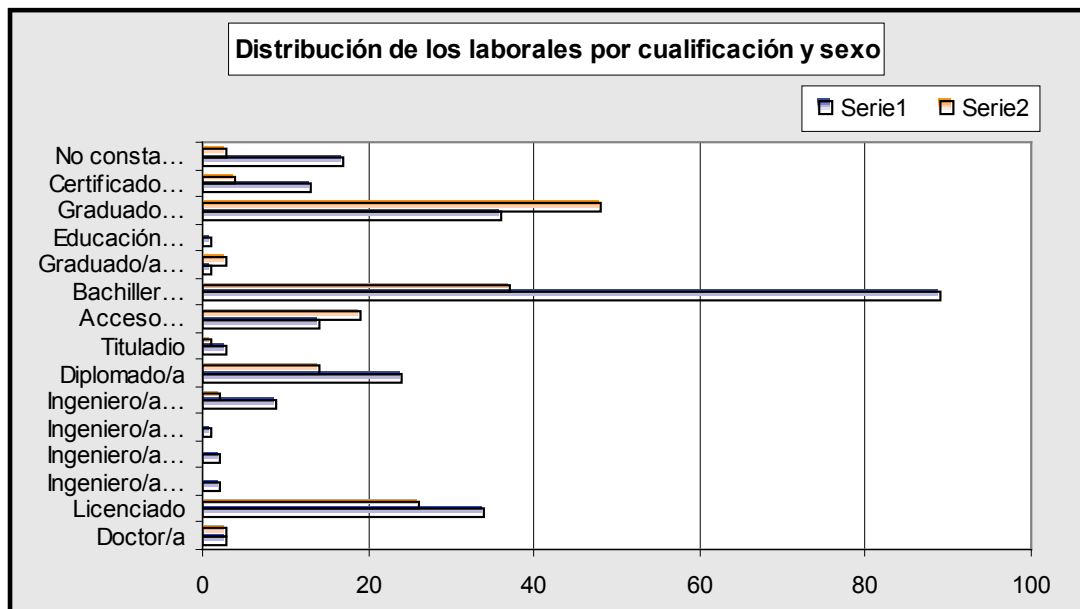



**Estructura y procedencia
de los recursos 1**

Capítulo	Año		
	2008	2009	2010
1. Gastos de personal	94.335.126,33	99.963.051,51	102.974.889,47
10. Altos Cargos	110.182,01	114.746,97	121.441,09
12. Funcionarios	50.882.337,94	53.388.440,64	55.237.506,56
13. Laborales	10.423.341,97	11.122.854,94	11.451.707,33
14. Otro Personal	12.006.339,38	12.160.318,58	12.725.794,35
15. Incentivos al Rendimiento	9.652.963,96	9.721.301,82	10.360.606,59
16. Cuotas, Prestaciones y Gastos Sociales	10.385.317,09	10.505.133,63	10.993.627,88
17. Otros Conceptos	874.643,98	2.950.254,93	2.084.205,67
2. Bienes Corrientes y Servicios	19.315.702,20	18.532.101,57	19.261.933,40
20. Arrendamientos y Cánones	1.125.379,52	704.701,85	1.200.584,44
21. Reparaciones, Mantenimiento y Conservación	591.505,56	705.800,13	716.817,93
22. Material, Suministros y Otros	14.546.126,76	16.275.657,63	16.483.005,01
23. Indemnización por Razón del Servicio	748.995,75	773.608,13	821.720,59
24. Gastos de Publicaciones Propias	67.800,00	72.333,83	39.805,43
3. Gastos Financieros	250.000,00	100.000,00	100.000,00
31. De Préstamos en Moneda Nacional	0,00	0,00	0,00
35. Intereses de demora y gastos financieros	250.000,00	100.000,00	100.000,00
4. Transferencias Corrientes	3.739.814,23	4.679.387,93	5.635.807,34
44. Transf. Corrientes de Emp. Públicas	0,00	12.600,00	12.600,00
48. A Familias e Instituciones sin Fines de Lucro	3.727.214,23	4.666.787,93	5.623.207,34
6. Inversiones Reales	18.232.393,05	19.788.157,46	17.398.375,04
60. Inversión nueva en infraestructura	0,00	0,00	0,00
62. Inversión asociada al funcionamiento	13.223.973,62	14.652.338,66	12.298.043,56
63. Inv. Repos. Asoc. al Func. Operativo de Servicio	1.862.919,43	1.598.533,80	1.549.831,48
64. Gastos en Inversiones de Carácter Inmaterial	3.145.500,00	3.537.285,00	3.550.500,00
8. Activos Financieros	600.000,00	600.000,00	600.000,00
83. Conces. de Préstamo fuera del Sector Público	600.000,00	600.000,00	600.000,00
85. Adq. Acciones y Partic. Sector Público	0,00	0,00	0,00
9. Pasivos Financieros	78.106,53	78.106,53	78.106,53
91. Amortización Préstamos Moneda Nacional	78.106,53	78.106,53	78.106,53
TOTAL PRESUPUESTO DE GASTOS	136.551.142,34	143.740.805,00	146.049.111,78

4 FINANCIACIÓN

1 Estructura y procedencia de los recursos

2 Presupuesto inicial de ingresos 2008-2010

Capítulo	Año		
	2008	2009	2010
3. Tasas, Precios Públicos y otros Ingresos	14.821.920,22	16.071.500,00	16.293.473,00
31. Precios Públicos	13.331.420,22	14.251.000,00	14.312.973,00
32. Otros Ingresos Procedentes de Préstamos	140.500,00	140.500,00	130.500,00
33. Venta de Bienes	600.000,00	930.000,00	1.100.000,00
39. Otros Bienes	750.000,00	750.000,00	750.000,00
4. Transferencias Corrientes	106.195.148,81	111.734.652,00	112.817.127,91
40. De la Administración Central del Estado	0,00	213.100,00	392.996,70
41. De Organismos Autonómicos Administrativos	1.650.633,70	2.160.143,00	1.936.679,00
45. De Comunidades Autónomas	102.907.015,11	107.571.409,00	108.520.434,54
46. De Corporaciones Locales	22.500,00	30.000,00	317.017,67
47. De Empresas Privadas	1.225.000,00	1.310.000,00	1.250.000,00
48. De Familias e Instituciones sin Fines de Lucro	390.000,00	450.000,00	400.000,00
5. Ingresos Patrimoniales	1.153.270,31	1.338.000,00	644.810,00
51. Intereses de Anticipos y Préstamos Conce.	0,00	0,00	0,00
52. Intereses de Depósitos	500.000,00	800.000,00	150.000,00
54. Rentas de Bienes e Inmuebles	233.742,52	214.000,00	204.000,00
55. Productos de Concesiones Administrativas	419.527,79	324.000,00	290.810,00
7. Transferencias de Capital	13.780.803,00	13.996.653,00	10.318.963,00
70. De la Administración del Estado	1.463.000,00	1.463.000,00	1.463.000,00
75. De Comunidades Autónomas	11.985.303,00	12.201.153,00	8.523.463,00
79. Del Exterior	332.500,00	332.500,00	332.500,00
8. Activos Financieros	600.000,00	600.000,00	5.974.737,87
83. Reintegros Prést. Concedidos fuera de S. Público	600.000,00	600.000,00	600.000,00
87. Remanente de Tesorería	0,00	0,00	5.374.737,87
TOTAL PRESUPUESTO DE INGRESOS	136.551.142,34	143.740.805,00	146.049.111,78

Artículo	Año		
	2008	2009	2010
Concepto			
10. Altos Cargos	110.182,01	114.746,97	121.441,09
Personal Docente	62.778.928,24	64.026.022,05	66.367.159,99
12. Funcionarios	41.393.721,27	42.409.003,32	43.546.726,59
120.00 Sueldos	16.076.417,51	16.093.728,43	16.208.617,79
120.01 Trienios	3.698.190,44	4.039.993,64	4.194.618,08
121.00 Residencia	1.786.362,34	1.772.803,91	1.841.066,60
121.01 Complemento de Destino	8.885.930,98	8.902.162,23	9.002.958,84
121.02 Complemento Específico Genérico	5.403.787,10	5.410.005,37	5.503.660,26
121.03 Complemento Específico Cargo Académ.	843.784,10	857.149,45	906.643,16
121.04 Complemento Específico Mérito Docente	4.459.647,78	4.772.159,27	4.890.818,78
121.05 Complementarias Personal Vinculado	239.600,00	561.000,00	998.342,58
121.06 Otras Complementarias	1,02	1,02	0,50
14. Otro Personal	12.006.339,38	12.160.318,58	12.725.794,35
143.01 Sueldos	6.218.084,95	5.982.697,49	6.216.898,33
143.02 Residencia	693.041,67	665.398,47	708.935,04
143.03 Complemento de Destino	3.568.404,06	3.620.837,36	3.743.566,04
143.04 Complemento Específico Genérico	1.326.581,73	1.443.620,72	1.452.424,80
143.0410 PACE	0,00	230.280,78	386.486,38
143.05 C. Específico Cargo Académico	200.226,97	217.483,76	217.483,76
Personal de Administración y Servicios	20.035.942,70	22.224.763,17	23.264.502,38
12. Funcionarios	9.488.616,67	10.979.437,32	11.690.779,97
120.10 Sueldos	4.037.695,17	4.058.794,32	4.099.131,44
120.11 Trienios del PAS	688.165,29	770.597,87	816.248,50
121.0210 PACE	0,00	1.006.260,27	1.512.879,51
121.10 Residencia del PAS	416.284,14	417.382,67	421.296,52
121.11 Complemento de destino PAS	1.861.495,84	1.871.906,69	1.883.905,80
121.12 Complemento Específico del PAS	2.474.576,23	2.467.036,16	2.470.578,24
121.1210 PACE	0,00	236.970,70	336.251,32
121.13 Otras Complementarias del PAS	10.400,00	150.488,64	150.488,64

Continúa en la página siguiente >>

4 FINANCIACIÓN

1 Estructura y procedencia de los recursos

3 Gastos de personal 2008-2010 (cont.)

Artículo	Año		
Concepto	2008	2009	2010
13. Laborales	10.423.341,97	11.122.854,94	11.451.706,83
130.10 Sueldos	8.537.572,49	8.436.469,47	8.519.239,60
130.11 Trienios	983.234,80	1.043.107,70	1.099.086,22
130.12 Residencia	19.025,84	14.555,10	14.555,10
130.13 Complemento de Dirección y Jefatura	107.894,63	109.350,59	110.780,64
130.14 Complemento por Cantidad de Trabajo	207.887,91	244.800,00	265.582,48
130.15 Complemento de Informática	195.733,97	194.152,97	199.647,36
130.16 C. de Peligrosidad/Toxicidad	162.577,08	391.789,25	445.789,25
130.17 Otras Complementarias de Laborales	28.218,22	269.559,06	269.559,06
130.1710 PACE	0,00	249.616,04	356.191,16
130.18 Plus Homologación T.T.L.	46.384,72	35.484,00	35.484,00
130.20 Componente General al Puesto	134.812,31	133.970,76	135.791,96
15. Incentivos al Rendimiento	9.652.963,96	9.721.301,82	10.360.606,59
150.00 Productividad Investigación de Docentes	987.249,54	1.084.913,68	1.138.844,23
150.01 Productividad Docentes Vinculados	384.680,81	392.374,11	745.794,82
150.02 Complementos Retributivos ART.55 LOU	8.006.937,24	7.979.412,36	8.210.000,00
150.10 Productividad del PAS	1,02	1,02	0,50
150.11 Complemento de Calidad PAS Laboral	258.795,35	256.440,65	257.807,04
151.11 Otras Gratificaciones	15.300,00	8.160,00	8.160,00
16. Cuotas, Prestaciones y Gastos Sociales	10.385.317,09	10.505.133,63	10.993.627,38
160.00 Seg. Social Docentes Vinculados	161.160,00	164.383,20	172.541,60
160.02 Seg. Social Docentes Contratados	4.290.185,13	4.253.583,35	4.448.481,54
160.10 Seg. Social PAS Funcionario	2.415.799,80	2.482.674,12	2.685.915,42
160.11 Seg. Social PAS Laboral	3.378.164,83	3.443.556,38	3.501.012,74
162.10 Jubilación/Fallecimiento PAS Laboral	15.000,00	15.000,00	25.000,00
162.11 Pagas Compens./Concentración 91 PAS	77.007,33	79.436,58	80.676,08
162.12 Complemento Garantizado Maternidad	3.000,00	6.500,00	20.000,00
162.13 Mejora Acción Protectora de la Muface	45.000,00	60.000,00	60.000,00
17. Otros Conceptos	874.643,98	2.950.254,93	2.084.205,67
174.00 Transform.Contratos LRU/LOU	0,00	163.573,31	163.573,31
174.04 Programa mejora RRHH	0,00	300.000,00	300.000,00
175.00 Comp. Acceso a la Universidad	258.307,86	258.307,86	258.307,86
175.02 Comp. Para Programas Formativos	106.335,12	175.350,00	175.350,00
175.03 Teleformación	510.000,00	1.186.974,50	1.186.974,50
178 Incremento Paga Extra	1,00	866.049,26	0,00
TOTAL GASTOS DE PERSONAL	94.333.118,33	99.961.042,51	102.974.888,47

Capítulo	Variables (€)		
Año 2008	Obligaciones	Pago Efectivo	Obligaciones Pendientes
1. Gastos de Personal	96.611.582,43	95.754.715,11	856.867,32
2. Bienes Corrientes y Servicios	18.564.125,44	14.732.146,19	3.815.287,88
3. Gastos Financieros	3.401,76	3.401,76	0,00
4. Transferencias Corrientes	6.234.839,04	5.683.259,14	551.579,90
6. Inversiones Reales	26.108.223,57	19.747.301,33	6.360.922,24
8. Activos Financieros	417.910,26	417.910,26	0,00
9. Pasivos Financieros	78.106,53	78.106,53	0,00
TOTALES	148.018.189,03	136.416.840,32	11.584.657,34

Capítulo	Variables (€)		
Año 2009	Obligaciones	Pago Efectivo	Obligaciones Pendientes
1. Gastos de Personal	100.097.181,04	99.256.900,92	840.280,12
2. Bienes Corrientes y Servicios	21.431.422,63	16.030.684,63	5.400.738,00
3. Gastos Financieros	15.762,75	13.850,31	1.912,44
4. Transferencias Corrientes	6.140.915,09	5.943.182,33	197.732,76
6. Inversiones Reales	22.276.492,84	17.160.648,44	5.115.844,40
7. Transferencias de capital	2.999,94	2.999,94	0,00
8. Activos Financieros	495.063,17	457.239,65	37.823,52
9. Pasivos Financieros	78.106,53	78.106,53	0,00
TOTALES	150.537.943,99	138.943.612,75	11.594.331,24

Continúa en la página siguiente >>

4 FINANCIACIÓN

1 Estructura y procedencia de los recursos

4 Estado de liquidación del presupuesto de gastos 2008-2010 (cont.)

Capítulo	Variables (€)		
	Obligaciones	Pago Efectivo	Obligaciones Pendientes
Año 2010			
1. Gastos de Personal	98.397.199,16	97.547.404,08	849.795,08
2. Bienes Corrientes y Servicios	21.548.869,33	17.180.552,53	4.368.316,80
3. Gastos Financieros	109.733,87	102.341,60	7.392,27
4. Transferencias Corrientes	7.135.434,43	6.271.980,20	863.454,23
6. Inversiones Reales	24.973.550,49	20.639.227,70	4.334.322,79
7. Transferencias de capital	1.999,79	1.999,79	0,00
8. Activos Financieros	395.012,34	362.791,44	32.220,90
9. Pasivos Financieros	131.062,74	131.062,74	0,00
TOTALES	152.692.862,15	142.237.360,08	10.455.502,07

Capítulo	Variables (€)			
Año 2008	Crédito Definitivo	Derechos Reconocidos	Derechos Recaudados	Derechos Pdtes. de Cobro
3.Tasas, Precios Públ. y Otros Ingresos	15.455.244,90	17.824.895,68	17.824.895,68	0,00
4.Transferencias Corrientes	110.893.454,91	113.480.666,08	109.736.248,39	3.744.417,69
5.Ingresos Patrimoniales	1.153.270,31	1.943.956,06	1.582.692,02	361.264,04
6.Enajenación de las Invers. Reales	13.431,78	21.954,20	21.954,20	0,00
7.Transferencias de Capital	18.739.488,22	20.411.491,75	12.640.572,00	7.770.919,75
8.Activos Financieros	20.237.808,89	355.358,11	355.358,11	0,00
TOTALES	166.492.699,01	154.038.321,88	142.161.720,40	11.876.601,48

Capítulo	Variables (€)			
Año 2009	Crédito Definitivo	Derechos Reconocidos	Derechos Recaudados	Derechos Pdtes. de Cobro
3.Tasas, Precios Públ. y Otros Ingresos	16.558.032,03	18.856.616,72	18.706.616,72	150.000,00
4.Transferencias Corrientes	114.865.813,42	116.751.370,20	113.399.713,30	3.351.656,90
5.Ingresos Patrimoniales	1.338.000,00	766.228,46	747.105,22	19.123,24
6.Enajenación de las Invers. Reales	1.214,07	1.406,55	1.406,55	0,00
7.Transferencias de Capital	17.232.382,00	18.672.903,05	15.883.131,89	2.789.771,16
8.Activos Financieros	20.982.261,62	476.527,33	476.527,33	0,00
9.Pasivos Financieros	0,00	1.765.206,84	1.765.206,84	0,00
TOTALES	170.977.703,14	157.290.259,15	150.979.707,85	6.310.551,30

Continúa en la página siguiente >>

4 FINANCIACIÓN

1 Estructura y procedencia de los recursos

5 Estado de liquidación del presupuesto de ingresos 2008-2010 (cont.)

Capítulo	Variables (€)				
	Año 2010	Crédito Definitivo	Derechos Reconocidos	Derechos Recaudados	Derechos Pdtes. de Cobro
3.Tasas, Precios Públ. y Otros Ingresos		16.747.774,10	19.136.703,80	18.871.318,24	265.385,56
4.Transferencias Corrientes		117.547.402,13	115.457.804,02	106.975.500,19	8.482.303,83
5.Ingresos Patrimoniales		644.810,00	1.223.804,55	1.168.722,37	55.082,18
6.Enajenación de las Invers. Reales		1.082,52	1.082,52	1.082,52	0,00
7.Transferencias de Capital		10.915.312,09	8.690.040,78	7.398.539,58	1.291.501,20
8.Activos Financieros		33.177.014,86	447.126,76	447.126,76	0,00
9.Pasivos Financieros		0,00	550.000,00	550.000,00	0,00
TOTALES		179.033.395,70	145.506.562,43	135.412.289,66	10.094.272,77

Tipo UGA	Código	Presupuesto Inicial (€)		
		2008	2009	2010
Servicios Generales y Sociales	0	56.542.988,51	58.738.415,04	60.524.409,48
Centros	1	623.402,51	1.285.315,58	1.388.625,01
Departamentos	2	72.746.196,21	76.772.952,07	77.172.476,41
Administraciones de Edificios	3	6.367.938,01	6.605.274,43	6.585.821,56
Institutos Universitarios	4	269.019,50	336.163,45	377.779,32
TOTALES		136.549.544,74	143.738.120,57	146.049.111,78

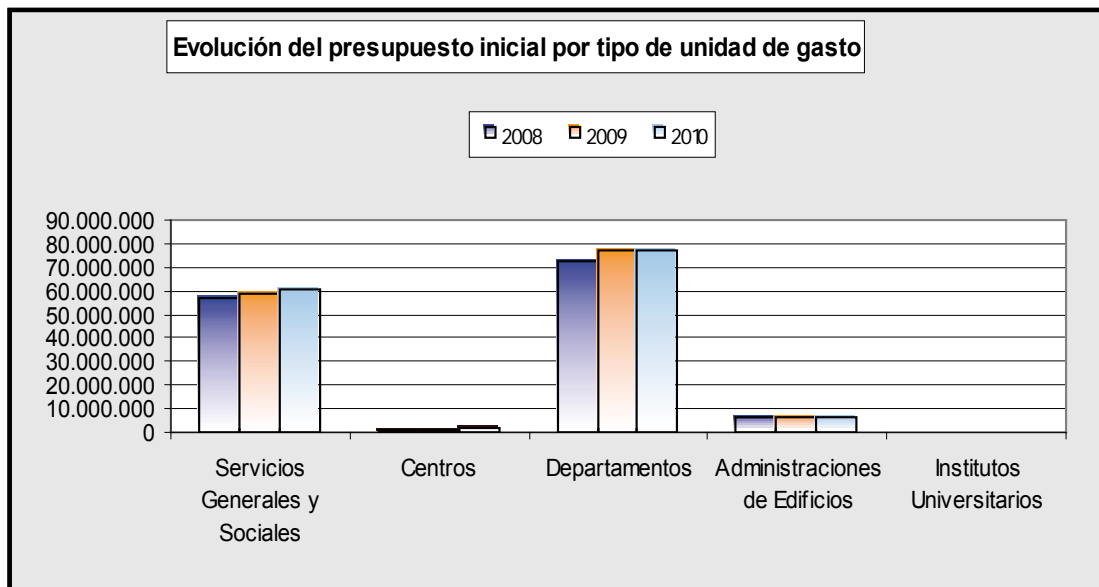

Resumen general de indicadores financieros 1

Descripción	Concepto (€)			
	2008	2009	2010	
De Ingresos				
Ingresos Corrientes	130.753.982,47	136.374.215,38	135818312,4	
Otros Ingresos	18.953.306,77	20.916.043,77	9688250,06	
Total Ingresos	149.707.289,24	157.290.259,15	145506562,4	
Recursos no Financieros	Recursos Propios	18.981.507,00	19.624.251,73	20361590,87
	Recursos Ajenos	130.370.424,13	135.424.273,25	124147844,8
	Recursos Totales	149.351.931,13	155.048.524,98	144.509.435,67
De Gastos				
Gastos Corrientes	120.273.746,27	127.685.281,51	127191236,8	
Ahorro Bruto	10.480.236,20	29.604.977,64	8627075,58	

- 1.- **De ingresos:** Derechos reconocidos
- 2.- **De gastos:** Obligaciones
- 3.- **Ingresos corrientes:** Capítulo 3 + Capítulo 4 + Capítulo 5
- 4.- **Otros ingresos:** Capítulo 6 + Capítulo 7 + Capítulo 8 + Capítulo 9
- 5.- **Total ingresos:** Ingresos corrientes + Otros ingresos
- 6.- **Recursos propios:** Capítulo 3 + Capítulo 5 + Capítulo 6
- 7.- **Recursos ajenos:** Capítulo 4 + Capítulo 7
- 8.- **Recursos totales:** Recursos propios + Recursos ajenos
- 9.- **Gastos corrientes:** Capítulo 1 + Capítulo 2 + Capítulo 3 + Capítulo 4
- 10.- **Ahorro bruto:** Ingresos corrientes - Gastos corrientes

4 FINANCIACIÓN

2 Indicadores

2 Principales indicadores financieros

Descripción	Concepto (€)		
	2008	2009	2010
1. Transferencias Corrientes de las Administraciones Públicas sobre el Total de Ingresos Corrientes	0,836	0,05	0,838
2. Precios Públicos de Grado sobre el Total de Ingresos Corrientes	0,106	0,11	0,14
3. Recursos Propios / Gastos Corrientes	0,163	0,15	0,16
4. Ahorro Bruto (€)	11.781.170,00	8.688.933,87	8.627.075,58
5. Ingresos Corrientes / Gastos Corrientes	1,097	1,068	1,067
6. Gastos de Personal sobre Total de Gastos Corrientes	0,861	0,853	0,842
7. Gastos de Mantenimiento y Conservación sobre el Total de gastos Corrientes	0,007	0,007	0,006
8. Gasto Corriente por Alumno (€)	5.526,31	5.789,40	6.373,90

1.- Numerador: Conceptos (40 + 41 + 45 + 46 + 49)

Denominador: Ingresos corrientes (Capítulo 3 + Capítulo 4 + Capítulo 5)

2.- Fuente: Liquidación de presupuesto (ingresos): Derechos reconocidos

Numerador: Subconcepto (303.00.00): Tasas del estudiante

Denominador: Ingresos corrientes (Capítulo 3 + Capítulo 4 + Capítulo 5)

3.- Numerador: Recursos propios (Capítulo 3 + Capítulo 5 + Capítulo 6)

Denominador: Gastos corrientes (Capítulo 1 + Capítulo 2 + Capítulo 3 + Capítulo 4)

4.- Ingresos corrientes - Gastos corrientes

6.- Numerador: Gastos de personal (Capítulo 1) + artículo 227 (Subcontratación)

Denominador: Gastos corrientes (Capítulo 1 + Capítulo 2 + Capítulo 3 + Capítulo 4)

7.- Numerador: Artículo 21 (Reparaciones, mantenimiento y conservación)

Denominador: Gastos corrientes (Capítulo 1 + Capítulo 2 + Capítulo 3 + Capítulo 4)

8.- Numerador: Gastos corrientes (Capítulo 1 + Capítulo 2 + Capítulo 3 + Capítulo 4)

Denominador: Nº estudiantes matriculados en 1 y 2º ciclo



(*) Datos no actualizados.

**Distribución de las superficies
de la universidad 1**

Distribución de la superficie construida de los edificios e instalaciones universitarias 1

Edificio		Superficie construida (metros cuadrados)						
		Aulas	Lab.	S.lect.	S.inf.	S.junt.	Desp.	Adm.
Campus de Tafira		19.079,89	15.553,06	6.226,10	1.519,35	4.323,01	22.011,12	1.794,85
Edificios Docentes	Edificio de Arquitectura	3.010,80	951,28	493,85	154,25	721,49	2.157,24	256,92
	Edificio de Ciencias Básicas	1.098,79	2.882,90	1.336,36	96,98	83,01	3.084,13	235,03
	Edificio de Ciencias Económicas y Empresariales	3.907,29	-	188,22	720,75	1.423,29	4.753,33	267,03
	Edificio de Ciencias Jurídicas	3.144,22	306,21	-	110,30	233,64	3.020,82	220,55
	Edificio de Educación Física	564,70	516,89	114,35	41,88	-	437,26	153,07
	Edificio de Informática y Matemáticas	1.156,59	2.019,23	557,79	-	175,20	1.990,15	77,26
	Edificio de Ingenierías	3.917,25	4.651,35	863,38	168,51	531,69	2.967,33	210,91
	Edificio de Telecomunicaciones	2.034,20	2.919,10	252,84	142,38	197,18	1.806,45	73,55
Edificios de Servicios	Edificio Central de la Biblioteca Universitaria	-	134,50	2.195,46	-	179,10	378,98	143,30
	Edificio del Comedor Universitario	-	-	-	-	-	-	-
	Instalaciones Deportivas	141,62	-	-	-	67,32	185,71	53,68
	Casa La Palmita	-	-	-	-	12,00	51,79	-
	Residencias Universitarias	-	-	172,50	-	237,59	0,00	53,29
Parque Científico Tecnológico	Edificio Central del Parque	104,43	981,80	-	84,30	411,70	1.099,43	50,26
	Edificio del IUCTC	-	189,80	51,35	-	49,80	78,50	-
Campus del Obelisco		4.078,29	351,63	729,55	301,90	1.103,75	2.672,93	622,16
Edificios Docentes	Edificio de Formación del Profesorado	1.743,00	49,40	182,10	64,70	403,53	548,07	89,15
	Edificio de Humanidades	2.335,29	302,23	547,45	237,20	700,22	2.124,86	533,01
Campus de San Cristóbal		2.837,22	1.540,59	1.046,30	39,36	489,50	3.536,74	216,00
Edificios Docentes	Edificio de Ciencias de la Salud	1.585,18	1.520,95	542,10	39,36	472,36	2.801,42	-
	Edificio de La Granja	1.252,04	19,64	504,20	-	17,14	735,32	216,00
Campus de Montaña Cardones		1.368,98	2.013,14	292,87	0,00	179,28	1.044,50	116,32
Edificios Docentes	Edificio de Veterinaria	1.368,98	1.553,68	292,87	-	25,12	1.021,65	96,88
Edificios de Servicios	Hospital Clínico Veterinario	-	459,46	-	-	154,16	22,85	19,44
Campus de Lanzarote		568,51	32,53	112,19	71,56	23,96	117,93	22,40
Edificios Docentes	Delegación en Lanzarote	568,51	32,53	112,19	71,56	23,96	117,93	22,40
Sede Institucional y Administración Central		156,21	0,00	0,00	0,00	106,98	2.421,54	773,93
Edificios de Servicios	Sede Institucional	156,21	-	-	-	106,98	1.893,91	-
	Edificio de Servicios Administrativos Centrales	-	-	-	-	-	527,63	773,93
TOTAL		28.089,10	19.490,95	8.407,01	1.932,17	6.226,48	31.804,76	3.545,66

Continúa en la siguiente página >>

5 INFRAESTRUCTURAS

1 Distribución de los espacios

1 Distribución de la superficie construida de los edificios e instalaciones universitarias (cont.)

Edificio		Superficie construida (metros cuadrados)					TOTAL
		S.aux.	Z.com.	Alm.	Aparc.	Otros	
Campus de Tafira		21.460,01	36.762,27	7.738,23	17.586,88	809,29	154.864,06
Edificios Docentes	Edificio de Arquitectura	437,17	3.235,81	370,93	-	-	11.789,74
	Edificio de Ciencias Básicas	105,26	2.966,97	359,43	3.182,00	-	15.430,86
	Edificio de Ciencias Económicas y Empresariales	437,95	6.098,31	159,55	3.323,90	24,66	21.304,28
	Edificio de Ciencias Jurídicas	608,20	4.828,03	402,15	6.150,98	32,28	19.057,38
	Edificio de Educación Física	46,63	641,63	313,71	-	-	2.830,12
	Edificio de Informática y Matemáticas	554,88	3.127,95	434,73	4.930,00	-	15.023,78
	Edificio de Ingenierías	468,37	4.449,92	1.419,20	-	77,60	19.725,51
	Edificio de Telecomunicaciones	351,66	4.782,32	512,50	-	328,21	13.400,39
Edificios de Servicios	Edificio Central de la Biblioteca Universitaria	-	1.103,90	1.703,30	-	-	5.838,54
	Edificio del Comedor Universitario	-	-	-	-	-	0,00
	Instalaciones Deportivas	18.205,10	1.966,32	1.279,60	-	22,13	21.921,48
	Casa La Palmita	198,04	27,40	-	-	16,00	305,23
	Residencias Universitarias	18,96	2.677,80	519,39	-	80,43	3.759,96
Parque Científico Tecnológico	Edificio Central del Parque	27,80	823,61	210,94	-	50,98	3.845,25
	Edificio del IUCTC	-	32,30	52,80	-	177,00	631,55
Campus del Obelisco		367,90	2.808,52	735,04	889,51	0,00	14.661,18
Edificios Docentes	Edificio de Formación del Profesorado	311,20	892,25	72,48	-	-	4.355,88
	Edificio de Humanidades	56,70	1.916,27	662,56	889,51	-	10.305,30
Campus de San Cristóbal		296,10	5.687,60	1.796,36	0,00	0,00	17.485,77
Edificios Docentes	Edificio de Ciencias de la Salud	248,95	4.445,55	1.350,44	-	-	13.006,31
	Edificio de La Granja	47,15	1.242,05	445,92	-	-	4.479,46
Campus de Montaña Cardones		188,59	2.409,69	1.011,55	0,00	1.311,15	9.936,07
Edificios Docentes	Edificio de Veterinaria	164,68	2.051,36	827,81	-	1.026,78	8.429,81
Edificios de Servicios	Hospital Clínico Veterinario	23,91	358,33	183,74	-	284,37	1.506,26
Campus de Lanzarote		246,86	346,19	31,44	24,30	0,00	1.597,87
Edificios Docentes	Delegación en Lanzarote	246,86	346,19	31,44	24,30	-	1.597,87
Sede Institucional y Administración Central		341,64	1.743,52	277,92	0,00	640,24	6.305,77
Edificios de Servicios	Sede Institucional	341,64	1.425,99	190,07	-	640,24	4.598,83
	Edificio de Servicios Administrativos Centrales	-	317,53	87,85	-	-	1.706,94
TOTAL		22.901,10	49.757,79	11.590,54	18.500,69	2.760,68	205.006,93

Continúa en la siguiente página >>

Distribución de la superficie construida de los edificios e instalaciones universitarias (cont.) 1

Tipos de espacios - Criterios de clasificación:

- **Aulas:** Incluye todo tipo de aulas docentes.

- **Laboratorios (Lab.):** Incluye los laboratorios docentes y de investigación, así como los laboratorios clínicos y quirófanos del HCV.

- **Salas de lectura (S.lect.):** Incluye zonas de depósito y salas de lectura, así como el archivo central.

- **Salas informáticas (S.inf.):** Incluye Aulas informáticas de libre disposición y Aulas docentes de informática.

- **Salas de reuniones (S.junt.):** Incluye Seminarios, Salones de actos y Salas de juntas.

- **Despachos docentes (Desp.)**

- **Administración (Adm.):** Incluye todas las dependencias administrativas de los servicios centrales y de los departamentos, centros y edificios, los archivos intermedios y las zonas que la Universidad pone a disposición de asociaciones universitarias, delegaciones de estudiantes, órganos de representación y sindicatos y servicio de prevención.

- **Servicios auxiliares (S.aux.):** Incluye Conserjerías, Reprografías, Cafeterías, Comedores, Residencias, Salas de exposiciones, Instalaciones deportivas, Papelerías y librerías.

5 INFRAESTRUCTURAS

1 Distribución de los espacios

2 Distribución de espacios y puestos de estudio, docencia e investigación en los edificios universitarios

Edificio	Nº de locales y puestos								
	Aulas		Lab.		S.lect.		S.inf.		
	Nº locales	Nº puestos	Nº locales	Nº puestos	Nº locales	Nº puestos	Nº locales	Nº puestos	
Campus de Tafira	207	13.703	238	2.291	42	1.550	20	593	
Edificios Docentes	Edificio de Arquitectura	17	1.445	14	142	7	202	3	86
	Edificio de Ciencias Básicas	12	890	47	506	1	75	1	35
	Edificio de Ciencias Económicas y Empresariales	64	3.339	-	-	4	96	10	330
	Edificio de Ciencias Jurídicas	32	2.533	5	92	-	-	1	25
	Edificio de Educación Física	6	508	8	182	2	91	1	35
	Edificio de Informática y Matemáticas	11	1.150	27	405	7	242	-	-
	Edificio de Ingenierías	44	2.437	48	399	5	364	2	37
	Edificio de Telecomunicaciones	17	1.376	56	464	3	58	1	30
Edificios de Servicios	Edificio Central de la Biblioteca Universitaria	-	-	1	18	10	348	-	-
	Edificio del Comedor Universitario	-	-	-	-	-	-	-	-
	Instalaciones Deportivas	2	-	-	-	-	-	-	-
	Casa La Palmita	-	-	-	-	-	-	-	-
	Residencias Universitarias	-	-	-	-	2	74	-	-
Parque Científico Tecnológico	Edificio Central del Parque	2	25	28	83	-	-	1	15
	Edificio del IUCTC	-	-	4	-	1	-	-	-
Campus del Obelisco	67	3.673	12	168	6	311	4	126	
Edificios Docentes	Edificio de Formación del Profesorado	29	1.520	3	87	2	115	1	50
	Edificio de Humanidades	38	2.153	9	81	4	196	3	76
Campus de San Cristóbal	27	1.210	65	131	6	600	1	30	
Edificios Docentes	Edificio de Ciencias de la Salud	14	1.210	64	131	2	600	1	30
	Edificio de La Granja	13	-	1	-	4	-	-	-
Campus de Montaña Cardones	7	871	68	83	2	146	0	0	
Edificios Docentes	Edificio de Veterinaria	7	871	45	63	2	146	-	-
Edificios de Servicios	Hospital Clínico Veterinario	-	-	23	20	-	-	-	-
Campus de Lanzarote	12	438	1	3	4	67	2	38	
Edificios Docentes	Delegación en Lanzarote	12	438	1	3	4	67	2	38
Sede Institucional y Administración Central	0	0	0	0	0	0	0	0	
Edificios de Servicios	Sede Institucional	-	-	-	-	-	-	-	-
	Edificio de Servicios Administrativos Centrales	-	-	-	-	-	-	-	-
TOTAL	320	19.895	384	2.676	60	2.674	27	787	

Continúa en la siguiente página >>

Distribución de espacios y puestos de estudio, docencia e investigación en los edificios universitarios (cont.) 2

Edificio		Nº de locales y puestos					
		S.junt.		Desp.		TOTAL	
		Nº locales	Nº puestos	Nº locales	Nº puestos	Nº locales	Nº puestos
Campus de Tafira		61	2.024	1.091	1.868	1.659	22.029
Edificios Docentes	Edificio de Arquitectura	8	369	98	501	147	2.745
	Edificio de Ciencias Básicas	2	41	118	149	181	1.696
	Edificio de Ciencias Económicas y Empresariales	19	668	262	247	359	4.680
	Edificio de Ciencias Jurídicas	5	120	151	151	194	2.921
	Edificio de Educación Física	-	-	26	51	43	867
	Edificio de Informática y Matemáticas	4	186	94	193	143	2.176
	Edificio de Ingenierías	8	142	179	327	286	3.706
	Edificio de Telecomunicaciones	3	134	113	122	193	2.184
Edificios de Servicios	Edificio Central de la Biblioteca Universitaria	2	15	5	14	18	395
	Edificio del Comedor Universitario	-	-	-	-	-	-
	Instalaciones Deportivas	1	12	9	9	12	21
	Casa La Palmita	1	8	2	2	3	10
	Residencias Universitarias	2	179	-	-	4	253
Parque Científico Tecnológico	Edificio Central del Parque	5	130	31	98	67	351
	Edificio del IUCTC	1	20	3	4	9	24
Campus del Obelisco		15	1.017	144	373	248	5.668
Edificios Docentes	Edificio de Formación del Profesorado	4	410	45	104	84	2.286
	Edificio de Humanidades	11	607	99	269	164	3.382
Campus de San Cristóbal		15	158	200	243	314	2.372
Edificios Docentes	Edificio de Ciencias de la Salud	14	158	168	231	263	2.360
	Edificio de La Granja	1	-	32	12	51	12
Campus de Montaña Cardones		2	62	61	85	140	1.247
Edificios Docentes	Edificio de Veterinaria	1	12	59	83	114	1.175
Edificios de Servicios	Hospital Clínico Veterinario	1	50	2	2	26	72
Campus de Lanzarote		1	20	8	24	28	590
Edificios Docentes	Delegación en Lanzarote	1	20	8	24	28	590
Sede Institucional y Administración Central		1	120	25	34	26	154
Edificios de Servicios	Sede Institucional	1	120	-	-	1	120
	Edificio de Servicios Administrativos Centrales	-	-	25	34	25	34
TOTAL		95	3.401	1.529	2.627	2.415	32.060

5 INFRAESTRUCTURAS

1 Distribución de los espacios

3 Distribución de espacios y puestos de servicios auxiliares en los edificios universitarios

Edificio		Nº de locales y puestos							
		Conserjerías		Reprografías		Instalaciones culturales		Instalaciones deportivas	
		Nº locales	Nº locales	Nº locales	Capacid.	Nº locales	Capacid.		
Campus de Tafira		23	15	1	50	15	212		
Edificios Docentes	Edificio de Arquitectura	2	2	-	-	-	-		
	Edificio de Ciencias Básicas	1	1	-	-	-	-		
	Edificio de Ciencias Económicas y Empresariales	3	1	-	-	-	-		
	Edificio de Ciencias Jurídicas	3	1	-	-	-	-		
	Edificio de Educación Física	1	1	-	-	-	-		
	Edificio de Informática y Matemáticas	2	2	-	-	-	-		
	Edificio de Ingenierías	3	3	-	-	-	-		
	Edificio de Telecomunicaciones	3	1	-	-	-	-		
Edificios de Servicios	Edificio Central de la Biblioteca Universitaria	1	-	-	-	-	-		
	Edificio del Comedor Universitario	-	-	-	-	-	-		
	Instalaciones Deportivas	2	-	-	-	15	212		
	Casa La Palmita	-	-	1	50	-	-		
	Residencias Universitarias	2	-	-	-	-	-		
Parque Científico Tecnológico	Edificio Central del Parque	-	3	-	-	-	-		
	Edificio del IUCTC	-	-	-	-	-	-		
Campus del Obelisco		4	2	0	0	1	40		
Edificios Docentes	Edificio de Formación del Profesorado	1	1	-	-	1	40		
	Edificio de Humanidades	3	1	-	-	-	-		
Campus de San Cristóbal		2	1	0	0	0	0		
Edificios Docentes	Edificio de Ciencias de la Salud	1	1	-	-	-	-		
	Edificio de La Granja	1	-	-	-	-	-		
Campus de Montaña Cardones		2	0	0	0	0	0		
Edificios Docentes	Edificio de Veterinaria	2	-	-	-	-	-		
Edificios de Servicios	Hospital Clínico Veterinario	-	-	-	-	-	-		
Campus de Lanzarote		1	-	-	-	-	-		
Edificios Docentes	Delegación en Lanzarote	1	-	-	-	-	-		
Sede Institucional y Administración Central		1	0	2	612	0	0		
Edificios de Servicios	Sede Institucional	1	-	2	612	-	-		
	Edificio de Servicios Administrativos Centrales	-	-	-	-	-	-		
TOTAL		33	18	3	662	16	252		

Continúa en la siguiente página >>

**Distribución de espacios y puestos de servicios auxiliares 3
en los edificios universitarios (cont.)**

Edificio		Nº de locales y puestos				
		Residencias		Servicios comerciales		TOTAL
		Nº Resid.	Nº Habitac.	Nº locales	Capacid.	Nº locales
Campus de Tafira		2	414	19	1.089	75
Edificios Docentes	Edificio de Arquitectura	-	-	3	99	7
	Edificio de Ciencias Básicas	-	-	-	-	2
	Edificio de Ciencias Económicas y Empresariales	-	-	4	185	8
	Edificio de Ciencias Jurídicas	-	-	5	225	9
	Edificio de Educación Física	-	-	-	-	2
	Edificio de Informática y Matemáticas	-	-	2	146	6
	Edificio de Ingenierías	-	-	1	60	7
	Edificio de Telecomunicaciones	-	-	2	100	6
Edificios de Servicios	Edificio Central de la Biblioteca Universitaria	-	-	-	-	1
	Edificio del Comedor Universitario	-	-	1	150	1
	Instalaciones Deportivas	-	-	-	-	17
	Casa La Palmita	-	-	-	-	1
	Residencias Universitarias	2	414	1	124	5
Parque Científico Tecnológico	Edificio Central del Parque	-	-	-	-	3
	Edificio del IUUCTC	-	-	-	-	-
Campus del Obelisco		-	-	-	2	7
Edificios Docentes	Edificio de Formación del Profesorado	-	-	-	-	3
	Edificio de Humanidades	-	-	-	2	4
Campus de San Cristóbal		-	-	5	311	8
Edificios Docentes	Edificio de Ciencias de la Salud	-	-	4	251	6
	Edificio de La Granja	-	-	1	60	2
Campus de Montaña Cardones		-	-	1	120	3
Edificios Docentes	Edificio de Veterinaria	-	-	1	120	3
Edificios de Servicios	Hospital Clínico Veterinario	-	-	-	-	-
Campus de Lanzarote		-	-	5	92	6
Edificios Docentes	Delegación en Lanzarote	-	-	5	92	6
Sede Institucional y Adm. Centr.		-	-	3	55	6
Edificios de Servicios	Sede Institucional	-	-	3	55	6
	Edificio de Servicios Administrativos Centrales	-	-	-	-	-
TOTAL		2	414	33	1.669	105

- **Repografías:** Incluye tanto los servicios propios como los externalizados.

- **Instalaciones culturales:** Incluye el Paraninfo de la Universidad y las salas de exposiciones, recogándose el número y capacidad de dichos locales. Hay que tener en cuenta que también las aulas y salas de reuniones, particularmente los salones de actos de los edificios docentes, son espacios destinados a actividades culturales.

- **Instalaciones deportivas:** se recoge el número de canchas o locales deportivos disponibles y su capacidad para la práctica deportiva

- **Residencias universitarias:** Recoge el número de habitaciones y plazas de alojamiento disponibles.

- **Servicios comerciales:** Incluye las cafeterías y comedores, las librerías y las papelerías explotadas por terceros.

5 INFRAESTRUCTURAS

1 Distribución de los espacios

4 Ratio de superficie construida por número de estudiantes en los edificios docentes universitarios

Edificio		Superficie construida (m2) / estudiante						
		Aulas	Lab.	S.lect.	S.inf.	S.junt.	Desp.	Adm.
Campus de Tafira		1,18	0,89	0,24	0,09	0,21	1,27	0,09
Edificios Docentes	Edificio de Arquitectura	3,13	0,99	0,51	0,16	0,75	2,24	0,27
	Edificio de Ciencias Básicas	1,93	5,06	2,34	0,17	0,15	5,41	0,41
	Edificio de Ciencias Económicas y Empresariales	0,93	0,00	0,04	0,17	0,34	1,14	0,06
	Edificio de Ciencias Jurídicas	0,91	0,09	0,00	0,03	0,07	0,87	0,06
	Edificio de Educación Física	0,79	0,72	0,16	0,06	0,00	0,61	0,21
	Edificio de Informática y Matemáticas	0,89	1,55	0,43	0,00	0,13	1,53	0,06
	Edificio de Ingenierías	1,19	1,42	0,26	0,05	0,16	0,90	0,06
	Edificio de Telecomunicaciones	1,39	1,99	0,17	0,10	0,13	1,23	0,05
Campus del Obelisco		0,96	0,08	0,17	0,07	0,26	0,63	0,15
Edificios Docentes	Edificio de Formación del Profesorado	0,87	0,02	0,09	0,03	0,20	0,27	0,04
	Edificio de Humanidades	1,05	0,14	0,25	0,11	0,31	0,95	0,24
Campus de San Cristóbal		2,98	1,62	1,10	0,04	0,51	3,71	0,23
Edificios Docentes	Edificio de Ciencias de la Salud	1,66	1,60	0,57	0,04	0,50	2,94	0,00
	Edificio de La Granja (*)	0,00	0,00	0,00	0,00	0,00	0,00	0,00
Campus de Montaña Cardones		2,66	3,02	0,57	0,00	0,05	1,99	0,19
Edificios Docentes	Edificio de Veterinaria	2,66	3,02	0,57	0,00	0,05	1,99	0,19
Campus de Lanzarote		1,33	0,08	0,26	0,17	0,06	0,27	0,05
Edificios Docentes	Delegación en Lanzarote	1,33	0,08	0,26	0,17	0,06	0,27	0,05
TOTAL		1,25	0,80	0,27	0,08	0,23	1,25	0,11

(*) Actualmente sólo se imparten clases de Peritia et Doctrina y Mayores de 25 años

Continúa en la siguiente página >>

Ratio de superficie construida por número de estudiantes en los edificios docentes universitarios (cont) 4

Edificio		Superficie construida (m ²) / estudiante						Nº Estudiantes	TOTAL
		S.aux.	Z.com.	Alm.	Aparc.	Otros			
Campus de Tafira		0,19	1,89	0,25	1,10	0,03	15.940	7,44	
Edificios Docentes	Edificio de Arquitectura	0,45	3,36	0,39	0,00	0,00	963	12,24	
	Edificio de Ciencias Básicas	0,18	5,21	0,63	5,58	0,00	570	27,07	
	Edificio de Ciencias Económicas y Empresariales	0,10	1,46	0,04	0,79	0,01	4.187	5,09	
	Edificio de Ciencias Jurídicas	0,18	1,40	0,12	1,78	0,01	3.458	5,51	
	Edificio de Educación Física	0,07	0,90	0,44	0,00	0,00	716	3,95	
	Edificio de Informática y Matemáticas	0,43	2,41	0,33	3,80	0,00	1.299	11,57	
	Edificio de Ingenierías	0,14	1,36	0,43	0,00	0,02	3.280	6,01	
	Edificio de Telecomunicaciones	0,24	3,26	0,35	0,00	0,22	1.467	9,13	
Campus del Obelisco		0,09	0,66	0,17	0,21	0,00	4.230	3,47	
Edificios Docentes	Edificio de Formación del Profesorado	0,16	0,45	0,04	0,00	0,00	1.997	2,18	
	Edificio de Humanidades	0,03	0,86	0,30	0,40	0,00	2.233	4,62	
Campus de San Cristóbal		0,31	5,97	1,88	0,00	0,00	953	18,35	
Edificios Docentes	Edificio de Ciencias de la Salud	0,26	4,66	1,42	0,00	0,00	953	13,65	
	Edificio de La Granja	0,00	0,00	0,00	0,00	0,00	0,00	0,00	
Campus de Montaña Cardones		0,32	3,99	1,61	0,00	2,00	514	16,40	
Edificios Docentes	Edificio de Veterinaria	0,32	3,99	1,61	0,00	2,00	514	16,40	
Campus de Lanzarote		0,58	0,81	0,07	0,06	0,00	429	3,72	
Edificios Docentes	Delegación en Lanzarote	0,58	0,81	0,07	0,06	0,00	429	3,72	
TOTAL		0,19	1,86	0,33	0,84	0,07	22.066	7,28	

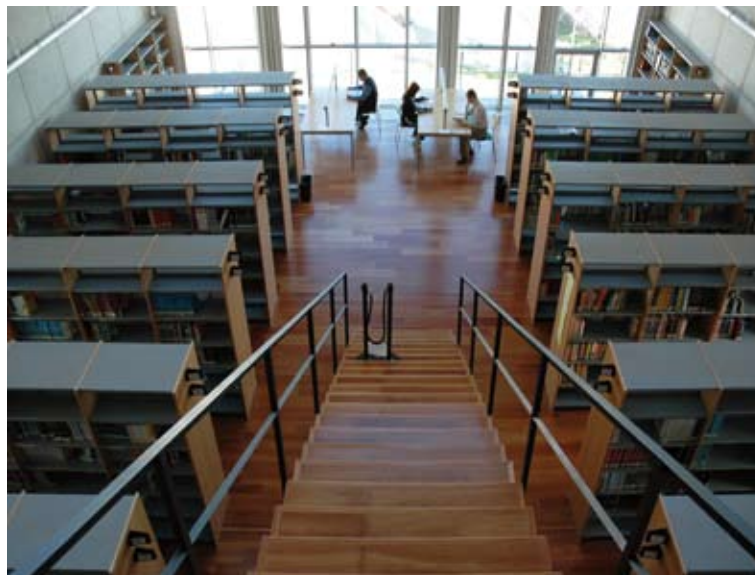

Resumen general de actividades del Servicio de Biblioteca 1

Servicios	Año				
	2006	2007	2008	2009	2010
1. Usuarios					
1.1.Total de Usuarios Potenciales	30.358	30.686	28.919	30.449	26.854
2. Locales					
2.1. Superficie (Metros Cuadrados)	11.966	11.966	11.966	11.966	12.196
2.2. Puestos de Lectura	2.013	1.539	1.584	1.539	1.529
3. Equipamiento					
3.1. Ordenadores de la Plantilla	123	140	150	150	160
3.2. Ordenadores de Uso Público	564	525	547	527	628
4. Colecciones e Informatización					
4.1. Monografías					
4.1.1. Volúmenes	551.753	583.778	744.204	630.666	661.175
4.2. Publicaciones Periódicas					
4.2.1. Títulos en papel	7.523	9.981	8.079	8.211	7.634
4.2.2. Revistas Electrónicas	13.453	21.677	22.877	24.475	30.159
4.3. Bases de Datos	81	122	129	148	137
5. Catálogo Automatizado					
5.1. Registros Bibliográficos Informatizados	313.597	429.249	466.360	508.273	520.010
5.2. Títulos Catalogados en el Año	13.461	113.885	32.078	19.405	39.376
6. Servicios					
6.1. Número de Entradas a las Bibliotecas	2.743.213	2.109.001	3.015.155	3.419.457	2.770.589
6.2. Préstamos Domiciliarios	378.314	354.758	373.931	394.167	379.168
6.3 Consultas a la Web de la BULPGC	*	1.306.166	1.942.529	2,130,981	2.012.913
6.4 Consultas al catálogo de la BU	967.078	1.149.522	1.120.611	1.096.140	774.835
6.5. Consultas a Bases de Datos *	236.213	362.487	322.835	453.096	462.996
6.6 Número de búsquedas en sumarios o índices	*	49.237	27.684		7.524
6.7 Número de artículos descargados	99.765	244.262	17.658	199.569	259.215
6.8 Número de consultas a otros recursos electrónicos	*	*	50.035	*	*

6 SERVICIOS DE GESTIÓN DIRECTA

1 Servicio de Biblioteca

2 Evolución del número de usuarios y de la colección en volúmenes 2006-2010

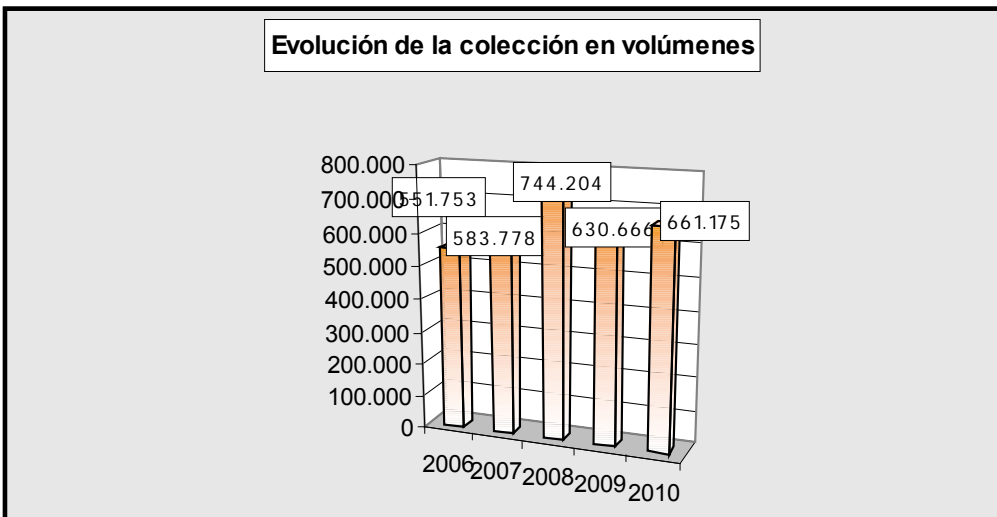
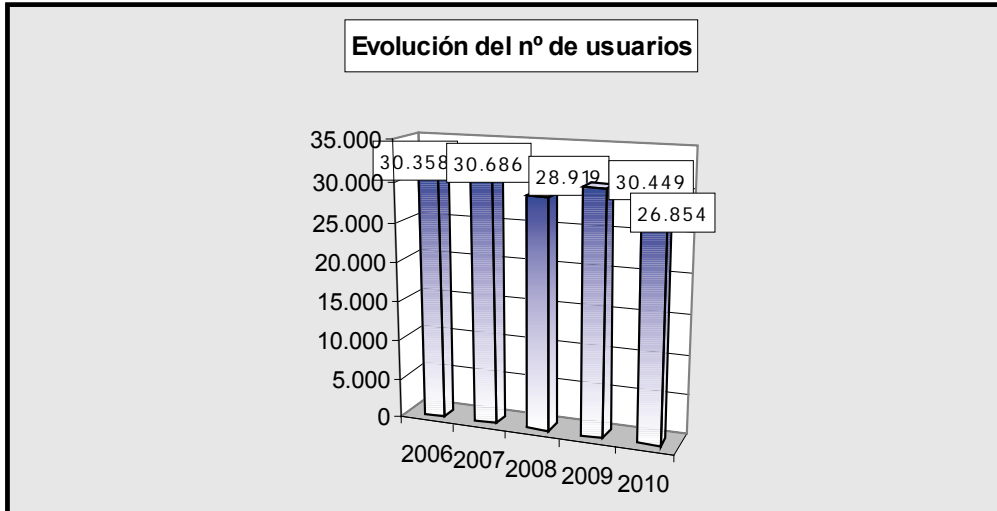

Evolución del número de entradas a la biblioteca y de préstamos 2006-2010 3

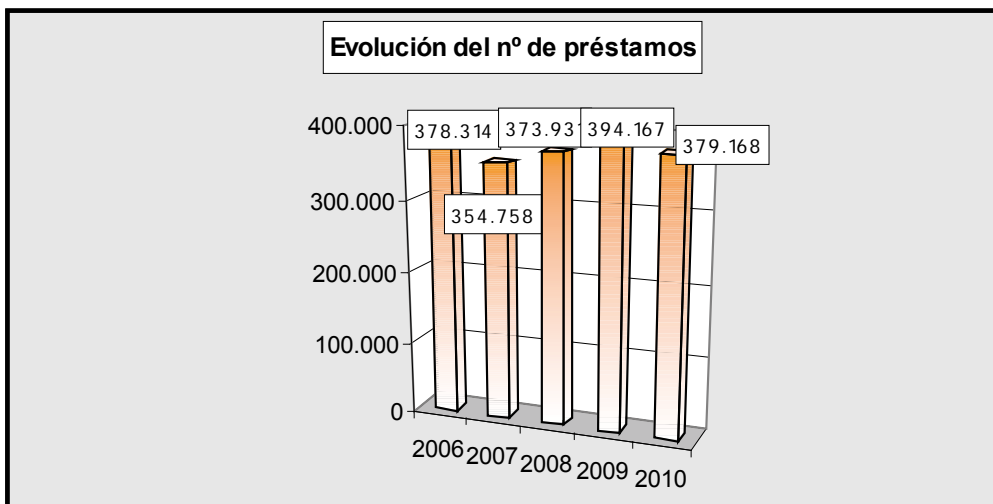
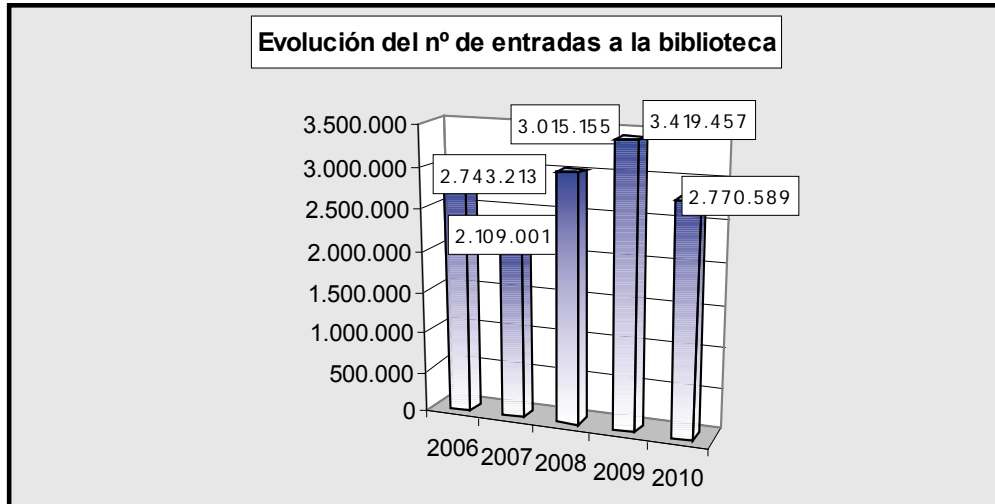

1 Servicio de Biblioteca

4 Evolución del número de revistas y de los registros bibliográficos automatizados 2006-2010

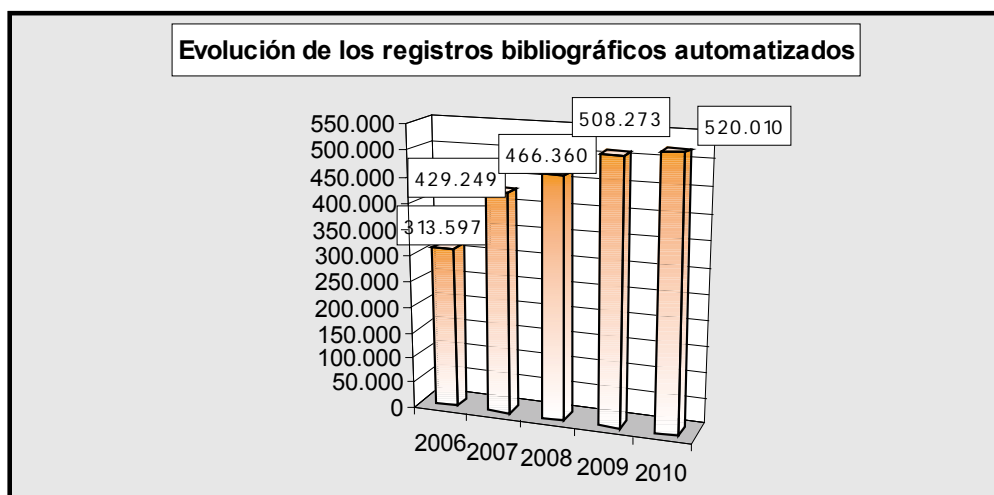
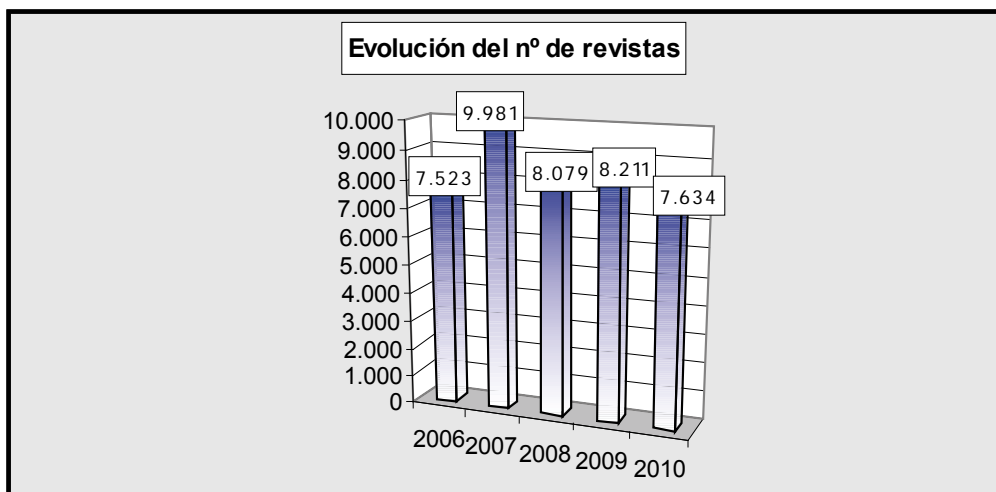

Personal y presupuestos	Año			
	2007	2008	2009	2010
7. Personal				
7.1. Personal	94	94	94	94
7.1.1. Funcionarios A y B y Laborales LG1 y LG2	35	35	35	35
7.1.2. Funcionarios C, D y E y Laborales LG3, LG4 y LG5	59	59	59	59
7.2. Becarios	24	24	30	29
8. Presupuesto (€)				
Bienes Corrientes y Servicios	425.134,00	414.000,00	390.121,70	374.899,27
Incremento respecto al Año Anterior (%)	-2	-3	-6	-4
Transferencias Corrientes	22.866,00	26.000,00	26.000,00	33.420,00
Incremento respecto al Año Anterior (%)	135	14	0	29
Inv. Reales excepto Compras de Publicaciones	55.748,47	210.000,00	210.000,30	210.000,00
Incremento respecto al Año Anterior (%)	-96	277	0	0
Compras de Publicaciones	1.996.251,53	901.440,00	2.173.878,00	2.274.098,30
Incremento respecto al Año Anterior (%)	116	-55	141	5
TOTAL DEL PRESUPUESTO	2.500.000,00	1.551.440,00	2.800.000,00	2.892.417,57
Incremento respecto al Año Anterior (%)	-27	-38	80	3

Presupuesto 2007: Para el presupuesto de 2007, se toman los datos del crédito inicial concedido por la ULPGC, pues no procede tomar en cuenta las incorporaciones posteriores, que se corresponden con: 1º el importe relativo al concurso de mobiliario de la Biblioteca Universitaria y de las luminarias para las estanterías, que ya se encuentra contemplado en el presupuesto de 2006, pero que al no poderse ejecutar durante dicho ejercicio económico vuelve a ser incorporado en 2007, y 2º el importe ingresado por el seguro de la ULPGC por los daños sufridos tras la inundación del sótano 3 de la Biblioteca Universitaria, y que por lo tanto se empleará en la sustitución de los bienes patrimoniales afectados.

Nota:

En el presupuesto no se incluyen los gastos de personal

6 SERVICIOS DE GESTIÓN DIRECTA

1 Servicio de Biblioteca

6 Evolución del presupuesto de la Biblioteca Universitaria 2007-2010

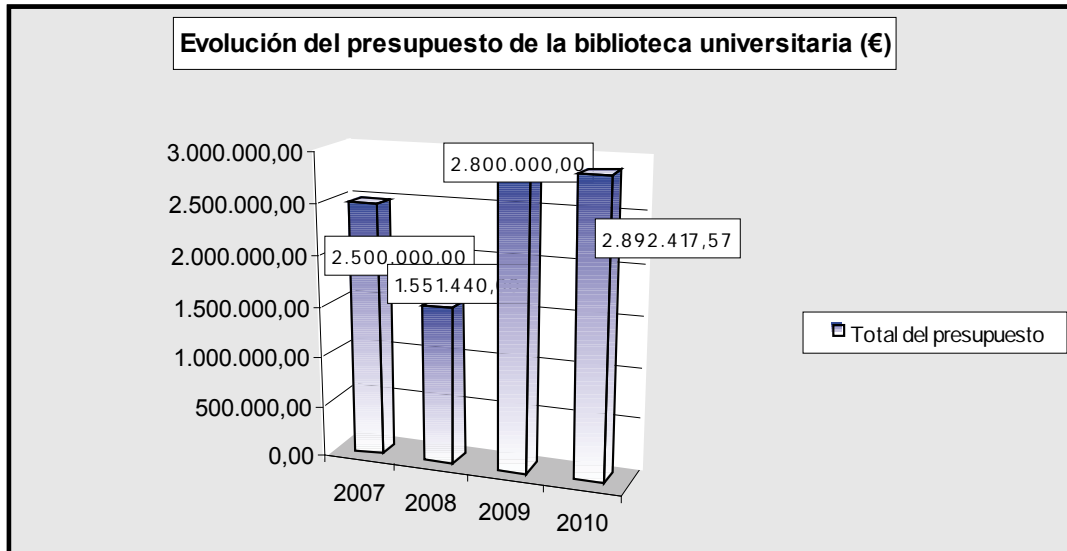

Participantes en actividades deportivas por centros, escuelas y equipos 1

Servicio de Deportes	Participantes			
	06/07	07/08	08/09	09/10
Escuelas Deportivas Universitarias				
Aikido	-	-	9	-
Atletismo	-	-	34	21
Badminton	-	-	7	28
Esgrima	-	-	36	59
Gimnasia Deportiva	169	226	326	125
Hapkido	17	90	133	178
Jiu jitsu	-	-	-	-
Judo	20	77	28	47
Shorinji Kempo	39	26	-	14
Natación	-	-	-	45
Palo Canario	2	3	15	-
Tenis de mesa	-	13	-	-
Tiro con arco	-	-	19	63
Voleibol	-	-	8	20
Equipos Federados⁽¹⁾				
Rugby	35	50	-	-
Gimnasia Deportiva	75	160	-	-

(1) Los participantes de los equipos federados tendrán la denominación de jugadores.

6 SERVICIOS DE GESTIÓN DIRECTA

2 Servicio de Deportes

2 Participantes en actividades físico-recreativas

Servicio de Deportes	Usuarios			
	06/07	07/08	08/09	09/10
Actividades Físico-Recreativas y Cursos				
Aerobic	243	276	135	137
Ashtanga Yoga	-	-	15	113
Badminton	26	-	-	-
Capoeira	15	-	-	-
Ciclo Indoor	-	55	-	-
Danza	-	-	15	60
Gap	275	245	244	259
Hip Hop	35	21	-	-
Masaje	22	-	-	-
Natación	-	-	-	-
Padel	38	77	70	-
Pilates	128	294	371	259
Ritmos Latinos	-	-	-	53
Squash	12	10	230	-
Surf	195	95	1.063	144
Vela Ligera	7	1	-	-
Vela Crucero	-	-	480	150
Voleibol	22	-	-	-

(1) Los participantes de las actividades físico-recreativas tendrán la denominación de usuarios.

Servicio de Deportes	Participantes			
	06/07	07/08	08/09	09/10
Trofeo Rector				
Deportes de equipo*				
Baloncesto	12	14	17	142
Balonmano	-	-	-	-
Fútbol 7	-	-	-	273
Fútbol	20	17	35	294
Fútbol Sala	47	37	55	586
Voleibol	-	-	-	-
Deportes Individuales				
Ajedrez	14	8	11	13
Atletismo	-	-	102	65
Badminton	25	40	36	-
Campo a través	10	-	17	11
Esgrima	-	-	19	13
Golf	12	19	17	18
Judo	-	-	-	-
Kárate	23	20	20	28
Natación	-	25	61	43
Orientación	15	12	22	-
Padel	30	70	102	126
Surf	-	-	66	40
Taekwondo	-	-	4	7
Tenis	10	12	63	33
Tenis de Mesa	15	18	71	86
Tenis de Playa	-	-	50	20
Tiro con Arco	-	6	22	16
Triatlón	20	25	28	29
Vela	-	9	22	17
Voleyplaya	24	36	38	40

* Los valores que aparecen en este punto se refieren al número de equipos

6 SERVICIOS DE GESTIÓN DIRECTA

2 Servicio de Deportes

4 Resumen general de las actividades de la naturaleza y deportivas niños

Servicio de Deportes	Curso Académico			
	06/07	07/08	08/09 (*)	09/10 (*)
Actividades de la Naturaleza				
Número de Actividades Diferentes	8	5	-	-
Número de Actividades durante el Curso	30	26	-	-
Número de Plazas Ofertadas	546	988	-	-
Participantes	527	45	-	-

(*) Las actividades se han anulado o no se han desarrollado en ese curso académico

Servicio de Deportes	Curso Académico
	2009/2010
Actividades Deportivas para Niños	
Gimnasia Artística Deportiva	1.060
Gimnasia Rítmica Deportiva	138
Escuelita de Surf	71
Baby Danza	26
Danza Junior	92

SERVICIOS DE GESTIÓN DIRECTA 6

Cursos de extensión universitaria y talleres culturales 3

Cursos	Datos					
	Año 2008		Año 2009		Año 2010	
	Nº Cursos Realizados	Nº Estudiantes Matriculados	Nº Cursos Realizados	Nº Estudiantes Matriculados	Nº Cursos Realizados	Nº Estudiantes Matriculados
Cursos de Extensión Universitaria en Gran Canaria	230	4.365	144	4.424	168	4.274
Cursos de Extensión Universitaria en Lanzarote	13	127	8	224	5	115
Cursos y Talleres Culturales	38	774	33	1.173	57	1.596
Cursos de Verano (*)	-	-	-	-	-	-
Aula de Verano de Agaete	-	-	-	-	-	-
Universidad de Verano de Maspalomas	-	-	-	-	-	-
Universidad de Verano de La Gomera	-	-	-	-	-	-
Universidad de Verano de Lanzarote	-	-	-	-	-	-
Programas Formativos Especiales (Gran Canaria)	2	381	2	364	3	425
Programas Formativos Especiales (Fuerteventura)	2	78	2	54	2	55
Programas Formativos Especiales (Lanzarote)	2	125	2	79	1	33
Cursos de Armonización de Conocimientos	38	623	18	561	21	599
Cursos Acción Psicosocial	19	435	24	371	21	272
TOTALES	355	7.240	233	7.250	278	7.369

SERVICIOS DE GESTIÓN DIRECTA 6

Relaciones internacionales 4
(Programas de movilidad)

Evolución de la movilidad de los estudiantes por curso académico 2007-2010 1

Curso Académico	Nº Estudiantes	
	Salientes	Entrantes
07/08	622	769
08/09	686	574
09/10	795	712

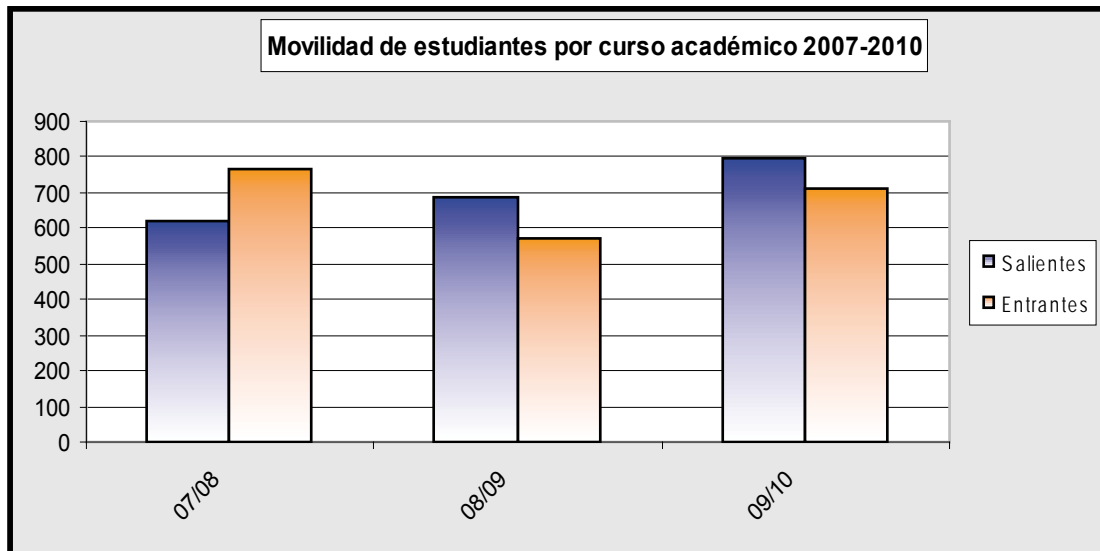

6 SERVICIOS DE GESTIÓN DIRECTA

4 Relaciones internacionales (Programas de movilidad)

2 Movilidad de los estudiantes por sexo en el curso académico 2009-2010

Sexo	Nº Estudiantes			
	Salientes	%	Entrantes	%
Hombres	345	50,44	339	47,41
Mujeres	339	49,56	376	52,59
TOTALES	684	100	715	100

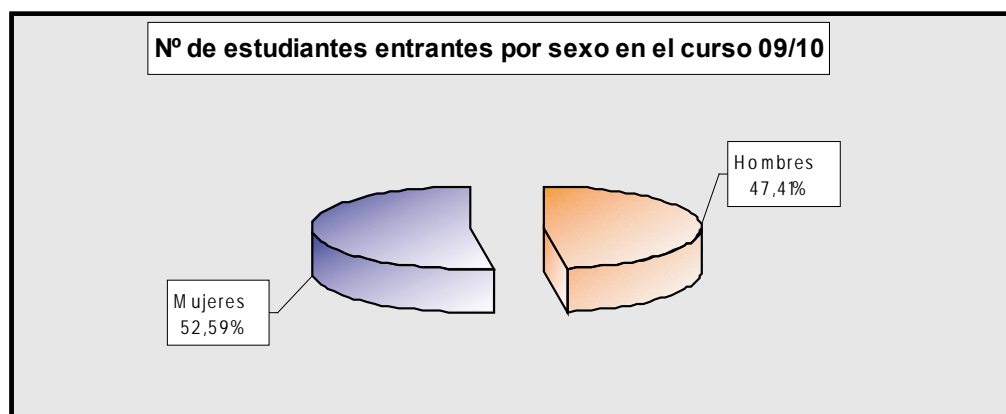
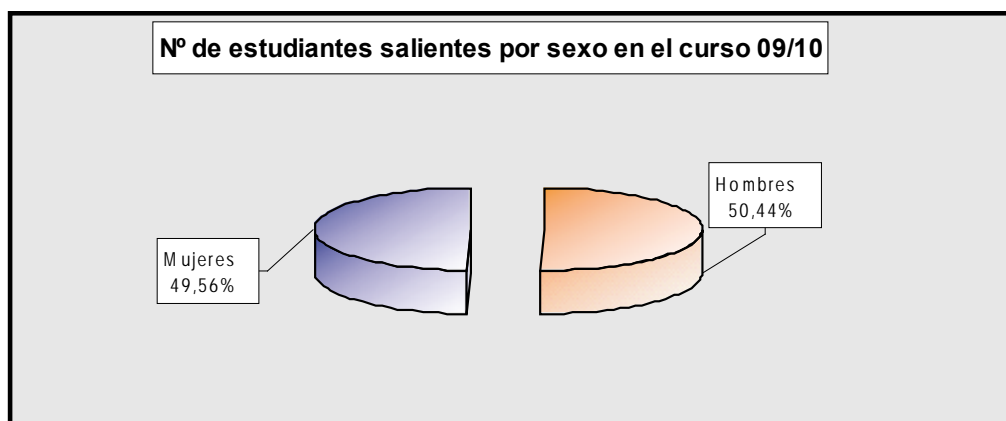

Evolución del número de estudiantes salientes por centros 3
2007-2010

Centro	Estudiantes salientes					
	07/08		08/09		09/10	
	Nº	%	Nº	%	Nº	%
Rama de Ciencias y Ciencias de la Salud	54	8,70	84	12,24	69	11,35
Facultad de Ciencias de la Salud	26	4,19	54	7,87	44	7,24
Facultad de Ciencias del Mar	13	2,09	15	2,19	19	3,13
Facultad de Veterinaria	15	2,42	15	2,19	6	0,99
Rama de Ciencias Sociales y Jurídicas	233	37,52	230	33,53	275	45,23
Facultad de Ciencias de la Actividad Física y el Deporte	43	6,92	51	7,43	54	8,88
Facultad de Ciencias Económicas y Empresariales	108	17,39	104	15,16	125	20,56
Facultad de Ciencias Jurídicas	43	6,92	56	8,16	65	10,69
Facultad de Formación del Profesorado	39	6,28	19	2,77	31	5,10
Rama de Ingeniería y Arquitectura	257	41,38	277	40,38	176	28,95
Escuela Técnica Superior de Arquitectura	86	13,85	106	15,45	70	11,51
Escuela Técnica Superior de Ingeniería Industrial	46	7,41	49	7,14	37	6,09
Escuela Técnica Superior de Ingenieros de Telecomunicaciones	18	2,90	10	1,46	10	1,64
Escuela Universitaria de Ingeniería Técnica de Telecomunicación	18	2,90	10	1,46	8	1,32
Escuela Universitaria Informática	5	0,81	17	2,48	12	1,97
Escuela Universitaria Politécnica	75	12,08	72	10,50	32	5,26
Facultad de Informática	9	1,45	13	1,90	7	1,15
Rama de Arte y Humanidades	77	12,40	95	13,85	88	14,47
Facultad de Filología	17	2,74	13	1,90	14	2,30
Facultad de Geografía e Historia	13	2,09	6	0,87	14	2,30
Facultad de Traducción e Interpretación	47	7,57	76	11,08	60	9,87
TOTALES	621	100	686	100	608	100

6 SERVICIOS DE GESTIÓN DIRECTA

4 Relaciones internacionales (Programas de movilidad)

4 Evolución del número de estudiantes entrantes por centro 2007-2010

Centro	Estudiantes entrantes					
	07/08		08/09		09/10	
	Nº	%	Nº	%	Nº	%
Rama de Ciencias y Ciencias de la Salud	89	11,53	91	15,85	97	10,44
Facultad de Ciencias de la Salud	45	5,83	40	6,97	51	5,49
Facultad de Ciencias del Mar	13	1,68	13	2,26	20	2,15
Facultad de Veterinaria	31	4,02	38	6,62	26	2,80
Rama de Ciencias Sociales y Jurídicas	332	43,01	249	43,38	376	40,47
Escuela Universitaria Adscrita de Turismo de Lanzarote		0,00	0	0,00	2	0,22
Facultad de Ciencias de la Actividad Física y el Deporte	50	6,48	57	9,93	54	5,81
Facultad de Ciencias Económicas y Empresariales	183	23,70	134	23,34	218	23,47
Facultad de Ciencias Jurídicas	65	8,42	40	6,97	58	6,24
Facultad de Formación del Profesorado	34	4,40	18	3,14	44	4,74
Rama de Ingeniería y Arquitectura	206	26,68	120	20,91	249	26,80
Escuela Técnica Superior de Arquitectura	55	7,12	52	9,06	66	7,10
Escuela Técnica Superior de Ingeniería Industrial	29	3,76	31	5,40	119	12,81
Escuela Técnica Superior de Ingenieros de Telecomunicaciones	25	3,24	0	0,00	27	2,91
Escuela Universitaria de Ingeniería Técnica de Telecomunicación	5	0,65	25	4,36		0,00
Escuela Universitaria Informática	9	1,17	12	2,09	37	3,98
Escuela Universitaria Politécnica	63	8,16	0	0,00		0,00
Facultad de Informática	20	2,59	0	0,00		0,00
Rama de Arte y Humanidades	145	18,78	114	19,86	207	22,28
Facultad de Filología	44	5,70	32	5,57	49	5,27
Facultad de Geografía e Historia	19	2,46	13	2,26	56	6,03
Facultad de Traducción e Interpretación	82	10,62	69	12,02	102	10,98
TOTALES	772	100	574	100	929	100

Evolución del número de profesores salientes por departamento 2007-2010 5

Departamento	Profesores salientes		
	07/08	08/09	09/10
Rama de Ciencias y Ciencias de la Salud	0	2	1
Biología	0	0	0
Ciencias Clínicas	0	0	1
Ciencias Médicas y Quirúrgicas	0	0	0
Enfermería	0	0	0
Matemáticas	0	0	0
Patología Animal, Prod. Animal, Brom. y CC. y Tecnol. de los Alimentos	0	1	0
Química	0	1	0
Física	0	0	0
Morfología	0	0	0
Rama de Ciencias Sociales y Jurídicas	14	15	11
Análisis Económico Aplicado	3	1	2
Ciencias Jurídicas Básicas	0	0	1
Derecho Público	2	0	1
Didácticas especiales	1	1	0
Economía Aplicada	0	0	0
Economía Financiera y Contabilidad	2	3	2
Economía y Dirección de Empresas	5	6	4
Educación	0	0	0
Educación Física	0	2	1
Métodos Cuantitativos en Economía y Gestión	0	0	0
Psicología y Solciología	1	2	0
Rama de Ingeniería y Arquitectura	0	3	5
Arte,Ciudad y Territorio	0	0	2
Construcciones Arquitectónicas	0	0	0
Expresión Gráfica y Proyectos Arquitectónicos	0	0	0
Informática y Sistemas	0	2	1
Ingeniería Mecánica	0	0	0
Ingeniería de Procesos	0	0	1
Ingeniería Telemática	0	0	1
Ingeniería Civil	0	0	0
Ingenierías de Señales y Comunicación	0	1	0
Rama de Arte y Humanidades	7	8	4
Ciencias Históricas	1	0	0
Filología Española, Clásica y Árabe	4	3	2
Filología Moderna	2	5	2
Geografía	0	0	0
TOTALES	21	28	21



Destino genérico de las actividades contratadas 1

Destino	Año							
	2007		2008		2009		2010	
	Nº	%	Nº	%	Nº	%	Nº	%
Cooperación Internacional al Desarrollo	3	2,07	17	10,24	22	16,18	15	11,81
Investigación Aplicada	49	33,79	47	28,31	54	39,71	27	21,26
Informes y Asesoramientos Científico-Técnicos	93	64,14	102	61,45	60	44,12	85	66,93
TOTALES	145	100	166	100	136	100	127	100

Destino	Año							
	2007		2008		2009		2010	
	Cuantía (€)	%	Cuantía (€)	%	Cuantía (€)	%	Cuantía (€)	%
Cooperación Internacional al Desarrollo	270.808,22	4,90	1.131.881,46	18,61	549.105,64	12,58	545.533,35	16,30
Investigación Aplicada	2.512.114,96	45,46	2.082.168,24	34,23	2.583.737,20	59,19	854.612,06	25,53
Informes y Asesoramientos Científico-Técnicos	2.743.366,42	49,64	2.869.300,33	47,17	1.232.411,35	28,23	1.947.139,42	58,17
TOTALES	5.526.289,60	100	6.083.350,03	100	4.365.254,19	100	3.347.284,83	100

Nota:

Los Convenios Marcos de Colaboración no tienen asignado presupuesto.

7 SERVICIOS DE GESTIÓN MIXTA

1 Servicio Universidad Empresa (SUE)

2 Acciones contratadas por el Servicio Universidad Empresa

Tipo de Acción	Año							
	2007		2008		2009		2010	
	Nº	Cuantía (€)	Nº	Cuantía (€)	Nº	Cuantía (€)	Nº	Cuantía (€)
Convenios y Contratos	131	4.526.501,71	150	5.017.549,89	114	2.890.501,21	114	2.858.695,38
Proyectos Subvencionados	9	599.773,89	14	505.016,14	20	1.051.074,98	13	488.589,45
Proyectos Europeos	5	400.014,00	2	560.784,00	2	423.678,00	0	0,00
TOTALES	145	5.526.289,60	166	6.083.350,03	136	4.365.254,19	127	3.347.284,83

Nota:

Datos referidos exclusivamente al número de servicios externos activos; es decir, con realización efectiva de prestaciones durante cada año.

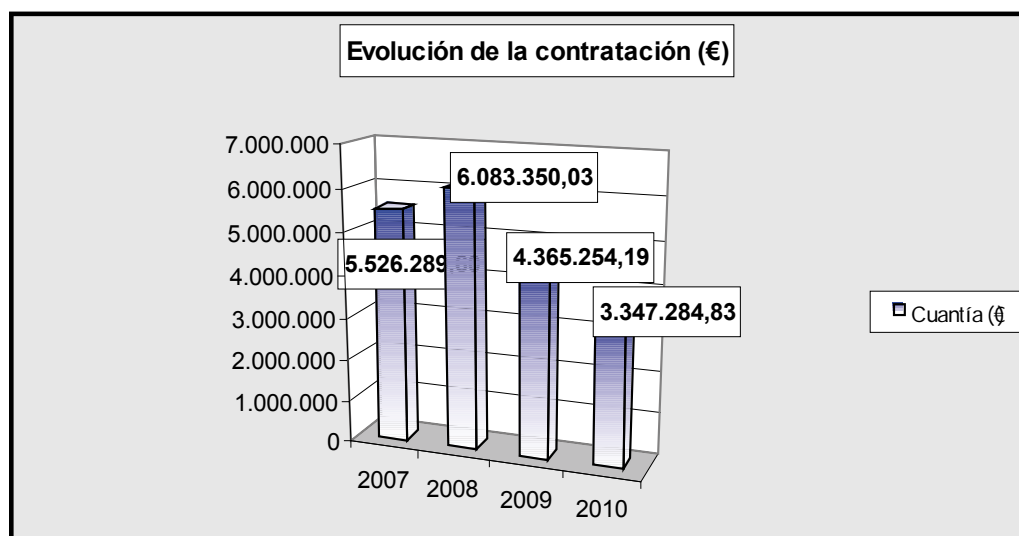

Tipo de Acción	Crecimiento/Decrecimiento			
	Nº	Registrado en 2010 respecto a 2009		
		%	Cuantía (€)	%
Convenios y Contratos	114	89,76	2.858.695,38	85,40
Proyectos Subvencionados	13	10,24	488.589,45	14,60
Proyectos Europeos	0	0,00	0,00	0,00
TOTALES	127	100	3.347.284,83	100

SERVICIOS DE GESTIÓN MIXTA 7

Unidad de Cooperación Educativa y Fomento del Empleo (UCEFE) 2

Datos Generales	Año			
	2007	2008	2009	2010
Prácticas Nacionales				
Solicitudes de Prácticas por parte de Estudiantes	3.949	3.833	6.282	3.816
Prácticas Realizadas	1.673	1.627	1.827	1.728
Entidades Receptoras de Prácticas	818	805	941	953
Prácticas Internacionales (Leonardo Da Vinci)				
Nº Becas Concedidas	60	50	40	17
Becas Inserción Profesional				
Nº Becas Concedidas	190	238	260	234
Becarios Contratados Laboralmente (1)	0	0	0	94
Bolsa de Trabajo				
Empresas Solicitantes	311	241	135	115
Puestos Solicitados	815	561	217	190
Puestos Cubiertos Confirmados (2)	71	30	262	68
Nº Envíos a Empresas (3)	3.957	3.257	4.467	3.682
Curso de Autoempleo				
Nº Asistentes	163	160	-	142

(1) Hace referencia al total de becarios contratados por las empresas patrocinadoras durante o tras finalizar su periodo de formación en dichas empresas.

(2) Hace referencia a los puestos de trabajo cubiertos que son confirmados por las empresas, si bien éstas no siempre comunican a la UCEFE la contratación después de facilitarles los datos de la bolsa de trabajo.

(3) Hace referencia al número de envíos sobre titulados que desde la UCEFE se hace a las empresas solicitantes. Es un indicador del volumen de trabajo que conlleva la gestión de la bolsa de trabajo.

Continúa en la página siguiente >>

7 SERVICIOS DE GESTIÓN MIXTA

2 Unidad de Cooperación Educativa y Fomento del Empleo (UCEFE)

1 Resumen general de datos de la UCEFE 2007-2010 (cont.)

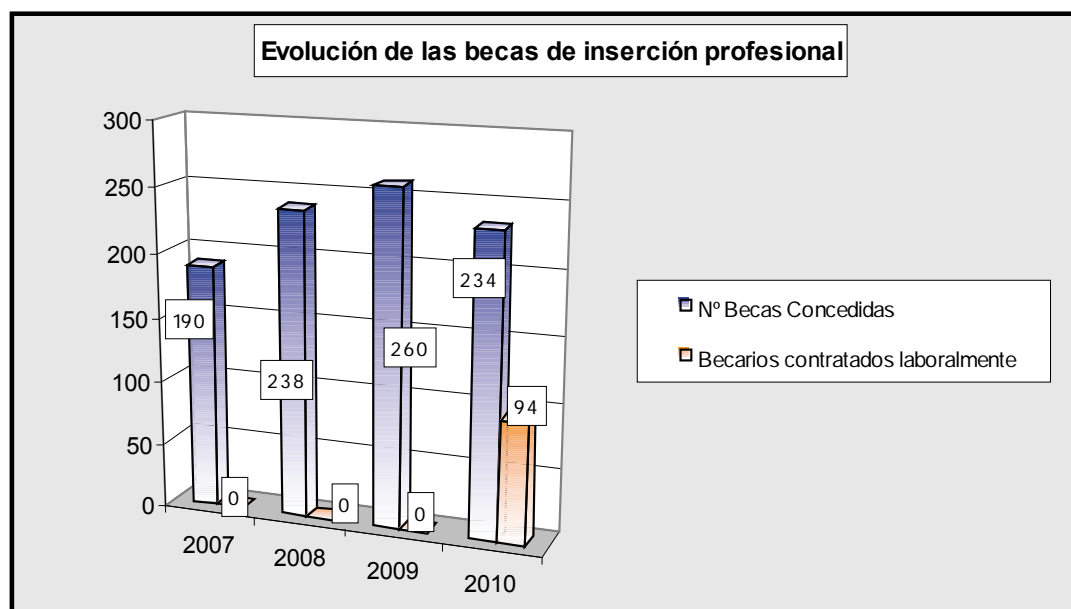
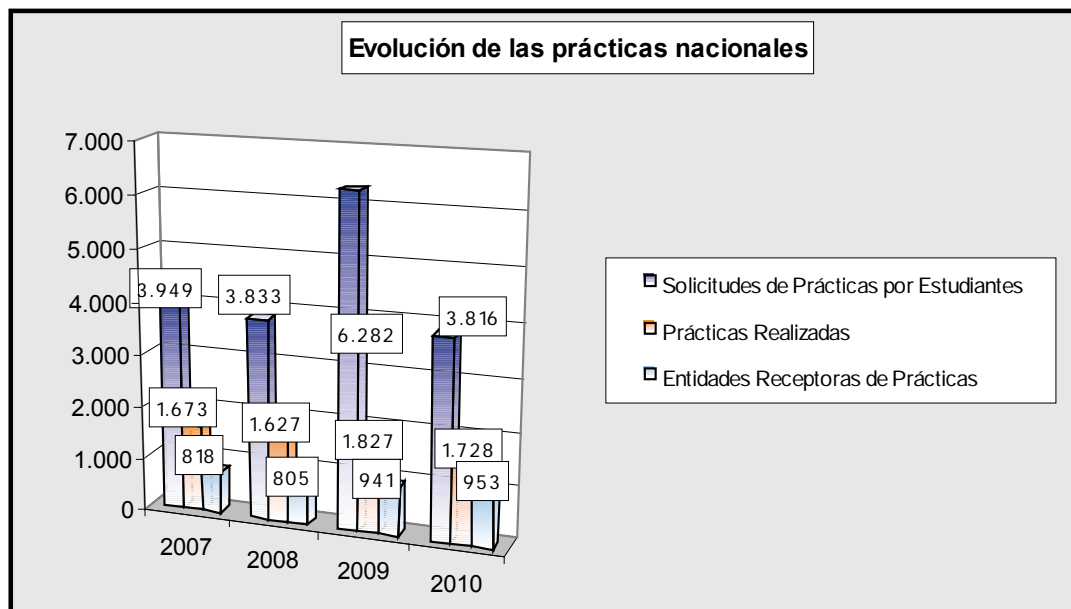

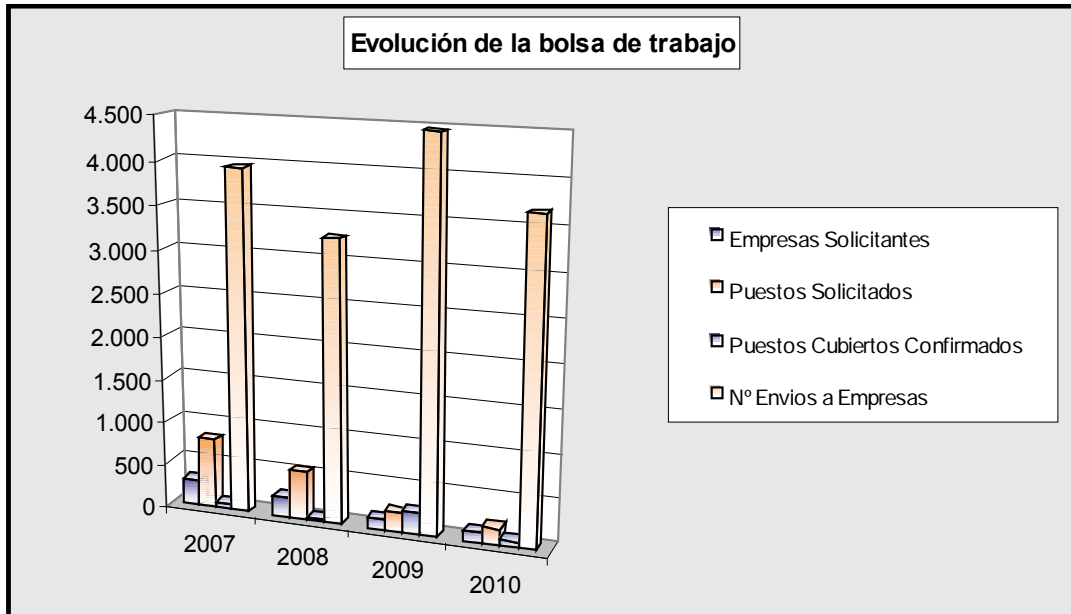

2 Unidad de Cooperación Educativa y Fomento del Empleo (UCEFE)

2 Estudiantes que han realizado prácticas en empresas nacionales por titulación

Centro	Titulación	Datos	
		Nº Estudiantes	%
Rama de Ciencias y Rama de Ciencias de la Salud		277	17,29
Facultad de Ciencias de la Salud	Diplomado en Enfermería (Las Palmas)	1	0,06
	Diplomado en Fisioterapia	2	0,12
Facultad de Ciencias del Mar	Licenciado en Ciencias del Mar	9	0,56
Facultad de Veterinaria	Licenciado en Veterinaria	265	16,54
Rama de Ciencias Sociales y Jurídicas		1.040	64,92
Facultad de Ciencias de la Actividad Física y el Deporte	Licenciado en Ciencias de la Actividad Física y del Deporte	97	6,05
Facultad de Ciencias Económicas y Empresariales	Diplomado en Turismo (Las Palmas)	82	5,12
	Dip. Turismo (Lanzarote)		0,00
	Diplomado en Ciencias Empresariales	44	2,75
	Licenciado en Administración y Dirección de Empresas	86	5,37
	Licenciado en Ciencias Económicas y Empresariales	1	0,06
	Licenciado en Economía	28	1,75
	Maestría Universitaria en Administración y Gestión de Empresas	1	0,06
Facultad de Ciencias Jurídicas	Master en Banca y Finanzas	10	0,62
	Diplomado en Relaciones Laborales	105	6,55
Facultad de Ciencias Jurídicas	Diplomado en Trabajo Social	131	8,18
	Licenciado en Derecho	33	2,06
	Diplomado en Educación Social	169	10,55
Facultad de Formación del Profesorado	Maestro, especialidad Educación Especial	2	0,12
	Maestro, especialidad Educación Infantil	6	0,37
	Maestro, especialidad Educación Musical	1	0,06
	Maestro, especialidad Educación Primaria	126	7,87
	Maestro, especialidad Audición y Lenguaje	1	0,06
	Maestro, especialidad Lengua Extranjera	1	0,06
	Master en Procesos Educativos	23	1,44
	Master en Intervención y Mediación Familiar	27	1,69
	Licenciado Psicopedagogía	66	4,12
	Rama de Arte y Humanidades		83
Facultad de Filología	Licenciado en Filología Hispánica	3	0,19
	Licenciado en Filología Inglesa	9	0,56
Facultad de Geografía e Historia	Licenciado en Geografía	9	0,56
	Licenciado en Historia	17	1,06
F. acultad de Traducción e Interpretación	Licenciado en Traducción e Interpretación	45	2,81

Continúa en la página siguiente >>

Estudiantes que han realizado prácticas en empresas nacionales por titulación (cont.) 2

Centro	Titulación	Datos	
		Nº Estudiantes	%
Rama de Ingeniería y Arquitectura		202	12,61
Escuela Técnica Superior de Arquitectura	Arquitecto	6	0,37
Escuela Técnica Superior de Ingeniería Industrial	Ingeniero en Automática y Electrónica Industrial (2º Ciclo)	0	0,00
	Ingeniero Industrial	29	1,81
	Ingeniero Químico	3	0,19
Escuela Técnica Superior de Ingenieros de Telecomunicación	Ingeniero de Telecomunicación	6	0,37
	Ingeniero en Electrónica (2º Ciclo)	0	0,00
Escuela Universitaria de Ingeniería Técnica de Telecomunicación	Ingeniero Técnico de Telecomunicación, especialidad en Sistemas de Telecomunicación	2	0,12
	Ingeniero Técnico de Telecomunicación, especialidad en Sistemas Electrónicos	3	0,19
	Ingeniero Técnico de Telecomunicación, especialidad en Sonido e Imagen	12	0,75
	Ingeniero Técnico de Telecomunicación, especialidad en Telemática	3	0,19
Escuela Universitaria Informática	Ingeniero Técnico en Informática de Gestión	8	0,50
	Ingeniero Técnico en Informática de Sistemas	17	1,06
Escuela Universitaria Politécnica	Ingeniero Técnico en Diseño Industrial	8	0,50
	Ingeniero Técnico Industrial	2	0,12
	Ingeniero Técnico Industrial, especialidad en Mecánica	15	0,94
	Ingeniero Técnico Industrial, especialidad en Electrónica Industrial	9	0,56
	Ingeniero Técnico Industrial, especialidad en Electricidad	7	0,44
	Ingeniero Técnico Industrial, especialidad en Química Industrial	14	0,87
	Ingeniero Técnico Naval (Plan Antiguo)	2	0,12
	Ingeniero Técnico Naval Propulsión y Serv. Del Buque	4	0,25
	Ingeniero Técnico Naval Especialidad en estructuras marinas	4	0,25
	Ingeniero Técnico en Obras Públicas (Plan Antiguo)	1	0,06
	Ingeniero Técnico en Obras Públicas Construcciones Civiles	14	0,87
	Ingeniero Técnico en Obras Públicas Especialidad en Hidrología	2	0,12
	Ingeniero Técnico en Obras Públicas Especialidad en Transportes y Servicios urbanos	4	0,25
	Ingeniería de Organización Industrial	2	0,12
	Ingeniero Técnico en Topografía	6	0,37
	Facultad de Informática	Ingeniero en Informática	19
TOTALES		1.602	100

7 SERVICIOS DE GESTIÓN MIXTA

2 Unidad de Cooperación Educativa y Fomento del Empleo (UCEFE)

3 Becarios de formación por titulación

Centro	Titulación	Datos	
		Nº Estudiantes	%
Rama de Ciencias y Rama de Ciencias de la Salud		6	2,17
Facultad de Ciencias de la Salud	Diplomado en Enfermería (Las Palmas)	0	0,00
	Diplomado en Fisioterapia	0	0,00
Facultad de Ciencias del Mar	Licenciado en Ciencias del Mar	0	0,00
Facultad de Veterinaria	Licenciado en Veterinaria	6	2,17
Rama de Ciencias Sociales y Jurídicas		161	58,33
Facultad de Ciencias de la Actividad Física y el Deporte	Licenciado en Ciencias de la Actividad Física y del Deporte	3	1,09
Facultad de Ciencias Económicas y Empresariales	Diplomado en Turismo	1	0,36
	Diplomado en Ciencias Empresariales	11	3,99
	Licenciado en Administración y Dirección de Empresas	64	23,19
	Licenciado en Ciencias Económicas y Empresariales	0	0,00
	Licenciado en Economía	12	4,35
	Maestría Universitaria en Administración y Gestión de Empresas	0	0,00
	Master en Banca y Finanzas	0	0,00
Facultad de Ciencias Jurídicas	Diplomado en Relaciones Laborales	7	2,54
	Diplomado en Trabajo Social	6	2,17
	Licenciado en Derecho	35	12,68
Facultad de Formación del Profesorado	Diplomado en Educación Social	3	1,09
	Maestro, especialidad Educación Especial	2	0,72
	Maestro, especialidad Educación Física	2	0,72
	Maestro, especialidad Educación Infantil	1	0,36
	Maestro, especialidad Educación Musical	2	0,72
	Maestro, especialidad Educación Primaria	2	0,72
	Maestro, especialidad Audición y Lenguaje	4	1,45
	Maestro, especialidad Lengua Extranjera	0	0,00
	Master en Procesos Educativos	0	0,00
	Master en Intervención y Mediación Familiar	0	0,00
	Licenciado Psicopedagogía	6	2,17
Rama de Arte y Humanidades		9	3,26
Facultad de Filología	Licenciado en Filología Hispánica	4	1,45
	Licenciado en Filología Inglesa	2	0,72
Facultad de Geografía e Historia	Licenciado en Geografía	0	0,00
	Licenciado en Historia	1	0,36
Facultad de traducción e Interpretación	Licenciado en Traducción e Interpretación	2	0,72

Continúa en la página siguiente >>

Centro	Titulación	Datos	
		Nº Estudiantes	%
Rama de Ingeniería y Arquitectura		100	36,23
Escuela Técnica Superior de Arquitectura	Arquitecto	2	0,72
Escuela Técnica Superior de Ingeniería Industrial	Ingeniero en Automática y Electrónica Industrial (2º Ciclo)	0	0,00
	Ingeniero Industrial	41	14,86
Escuela Técnica Superior de Ingenieros de Telecomunicación	Ingeniero Químico	0	0,00
	Ingeniero de Telecomunicación	6	2,17
	Ingeniero en Electrónica (2º Ciclo)	0	0,00
Escuela Universitaria de Ingeniería Técnica de Telecomunicación	Ingeniero Técnico de Telecomunicación, especialidad en Sistemas de Telecomunicación	2	0,72
	Ingeniero Técnico de Telecomunicación, especialidad en Sistemas Electrónicos	1	0,36
	Ingeniero Técnico de Telecomunicación, especialidad en Sonido e Imagen	2	0,72
	Ingeniero Técnico de Telecomunicación, especialidad en Telemática	0	0,00
Escuela Universitaria Informática	Ingeniero Técnico en Informática de Gestión	4	1,45
	Ingeniero Técnico en Informática de Sistemas	8	2,90
Escuela Universitaria Politécnica	Ingeniero Técnico en Diseño Industrial	0	0,00
	Ingeniero Técnico Industrial	2	0,72
	Ingeniero Técnico Industrial, especialidad en Mecánica	7	2,54
	Ingeniero Técnico Industrial, especialidad en Electrónica Industrial	1	0,36
	Ingeniero Técnico Industrial, especialidad en Electricidad	3	1,09
	Ingeniero Técnico Industrial, especialidad en Química Industrial	3	1,09
	Ingeniero Técnico Naval	1	0,36
	Ingeniero Técnico Naval Propulsión y Serv. Del Buque	0	0,00
	Ingeniero Técnico Naval Especialidad en estructuras marinas	1	0,36
	Ingeniero Técnico en Obras Públicas (Plan Antiguo)	0	0,00
	Ingeniero Técnico en Obras Públicas Construcciones Civiles	4	1,45
	Ingeniero Técnico en Obras Públicas Especialidad en Hidrología	1	0,36
	Ingeniero Técnico en Obras Públicas Especialidad en Transportes y Servicios urbanos	0	0,00
	Ingeniería de Organización Industrial	2	0,72
	Ingeniero Técnico en Topografía	1	0,36
	Facultad de Informática	Ingeniero en Informática	8
TOTALES		276	100

7 SERVICIOS DE GESTIÓN MIXTA

2 Unidad de Cooperación Educativa y Fomento del Empleo (UCEFE)

4 Contratados a través de la bolsa de trabajo

Centro	Titulación	Datos	
		Nº Estudiantes	%
Rama de Ciencias y Rama de Ciencias de la Salud		4	5,88
Facultad de Ciencias de la Salud	Diplomado en Enfermería	3	4,41
Facultad de Veterinaria	Licenciado en Veterinaria	1	1,47
Rama de Ciencias Sociales y Jurídicas		26	38
Facultad de Ciencias Económicas y Empresariales	Diplomado en Turismo (Las Palmas)	5	7,35
	Diplomado en Ciencias Empresariales	3	4,41
	Licenciado en Administración y Dirección de Empresas	5	7,35
	Licenciado en Economía	1	1,47
Facultad de Ciencias Jurídicas	Diplomado en Trabajo Social	2	2,94
	Licenciado en Derecho	3	4,41
Facultad de Formación del Profesorado	Diplomado en Educación Social	2	2,94
	Maestro, especialidad Educación Física	2	2,94
	Maestro, especialidad Lengua Extranjera	2	2,94
	Licenciado Psicopedagogía (2º Ciclo)	1	1,47
Rama de Arte y Humanidades		3	4,41
Facultad de Filología	Licenciado en Filología Hispánica	1	1,47
Facultad de Traducción e Interpretación	Licenciado en Traducción e Interpretación: Alemán	2	2,94

Continúa en la página siguiente >>

Centro	Titulación	Datos	
		Nº Estudiantes	%
Rama de Ingeniería y Arquitectura		35	51,47
Escuela Técnica Superior de Ingenieros de Telecomunicación	Ingeniero de Telecomunicación	1	1,47
Escuela Universitaria Informática	Ingeniero Técnico en Informática de Gestión	7	10,29
	Ingeniero Técnico en Informática de Sistemas	5	7,35
Escuela Universitaria de Ingeniería Técnica de Telecomunicación	Ingeniero Técnico de Telecomunicación, especialidad en Sistemas de Telecomunicación	7	10,29
	Ingeniero Técnico de Telecomunicación, especialidad en Telemática	2	2,94
Facultad de Informática	Ingeniero en Informática	4	5,88
Escuela Universitaria Politécnica	Ingeniero Industrial	3	4,41
	Ingeniero Técnico Industrial, especialidad en Electrónica I.	4	5,88
	Ingeniero Técnico Industrial, especialidad en Química I.	2	2,94
	Ing. Tec. Naval (PA)	0	0,00
	Ingeniero Técnico en Obras Públicas (Plan Antiguo)	0	0,00
TOTALES		68	100

SERVICIOS DE GESTIÓN MIXTA 7

**Servicio de Alojamiento
Universitario (SAU) 3**

Residencia Universitaria

Mes	Campus de Tafira	Las Palmas	Apartamentos Tafira	TOTAL
Enero	250	52	149	451
Febrero	255	58	147	460
Marzo	253	55	140	448
Abril	259	52	139	450
Mayo	254	50	140	444
Junio	296	57	156	509
Julio	178	37	91	306
Agosto	120	54	153	327
Septiembre	520	78	198	796
Octubre	244	54	150	448
Noviembre	258	55	154	467
Diciembre	241	42	150	433

(*) El mes de septiembre incluye los alumnos de acogida de Erasmus, los que se examinan en septiembre y los que se incorporan para el nuevo curso.

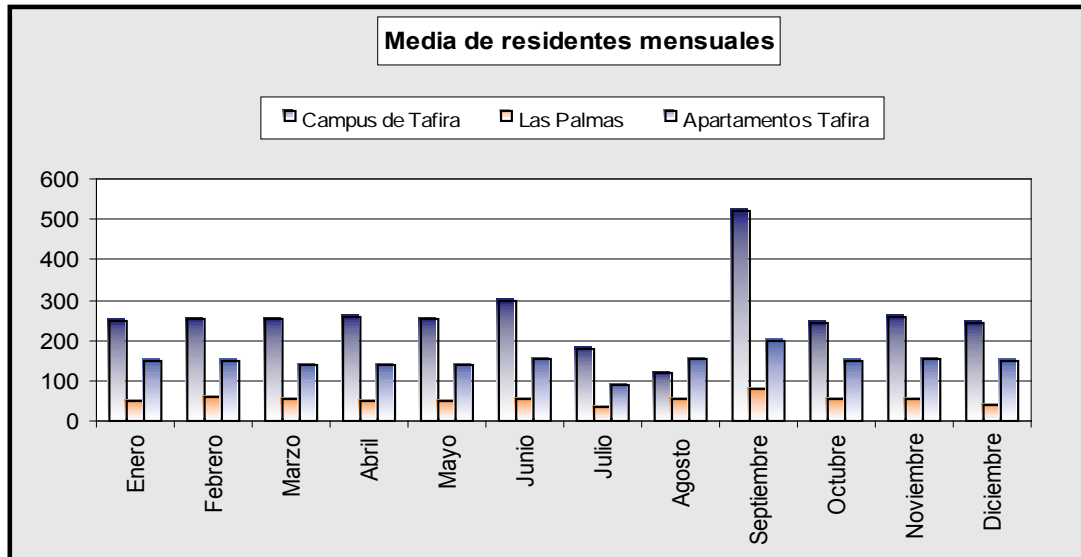

7 SERVICIOS DE GESTIÓN MIXTA

3 Servicio de Alojamiento Universitario (SAU)

2 Índice de ocupación por residencia universitaria

Residencia Universitaria

Mes	Campus de Tafira	Las Palmas	Apartamentos de Tafira	TOTAL
Enero	98,03%	81,37%	90,68%	93,52%
Febrero	98,61%	84,98%	91,37%	94,52%
Marzo	98,81%	86,54%	88,71%	93,95%
Abril	99,13%	85,29%	90,09%	94,42%
Mayo	97,29%	82,65%	86,82%	92,01%
Junio	68,51%	53,68%	66,00%	65,82%
Julio	13,27%	12,29%	10,24%	12,15%
Agosto	6,03%	24,25%	20,55%	13,09%
Septiembre	73,53%	47,24%	59,50%	65,61%
Octubre	92,56%	70,47%	90,91%	89,24%
Noviembre	93,03%	76,84%	96,69%	92,20%
Diciembre	92,26%	70,10%	95,80%	90,65%

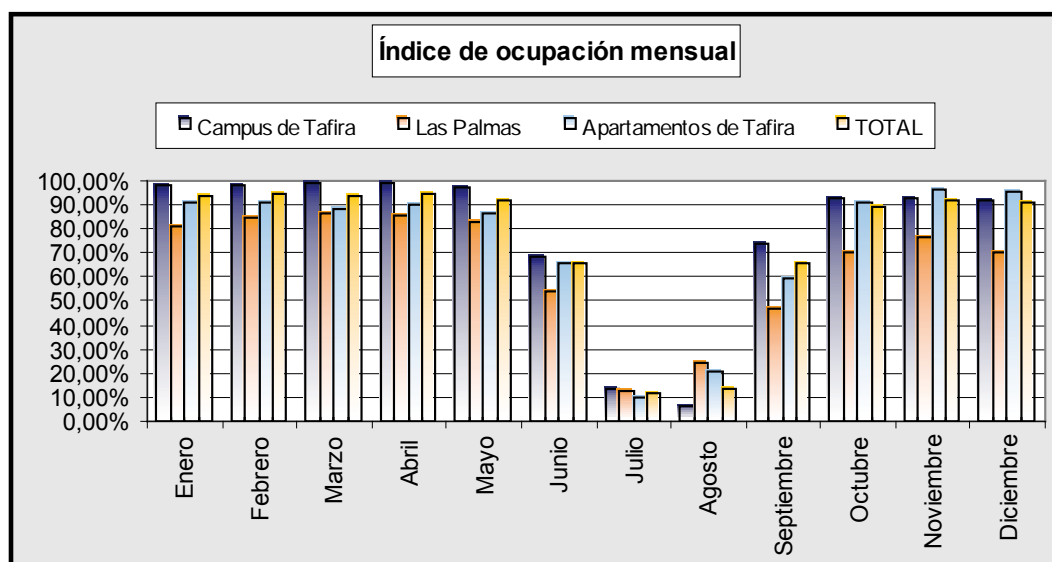

**Residentes según procedencia geográfica en la Residencia
Universitaria Campus de Tafira 3**

Procedencia

Mes	Gran Canaria	Fuerteventura	Lanzarote	Tenerife	La Gomera	El Hierro	La Palma	Total Islas Canarias	Resto España y Extranjero	TOTAL GLOBAL
Enero	5	30	27	76	18	10	75	241	9	250
Febrero	5	30	28	76	18	10	76	243	12	255
Marzo	6	29	28	75	18	10	73	239	14	253
Abril	6	29	28	79	18	10	72	242	17	259
Mayo	6	28	27	76	18	9	72	236	18	254
Junio	7	28	28	93	21	11	84	272	24	296
Julio	24	7	8	40	5	2	27	113	65	178
Agosto	1	1	8	20	2	2	10	44	76	120
Septiembre	11	43	51	112	30	8	118	373	147	520
Octubre	9	28	34	63	16	5	74	229	15	244
Noviembre	6	29	35	64	16	5	66	221	37	258
Diciembre	6	29	34	64	16	5	65	219	22	241

(*) El mes de septiembre incluye los alumnos de acogida de Erasmus, los que se examinan en septiembre y los que se incorporan para el nuevo curso.

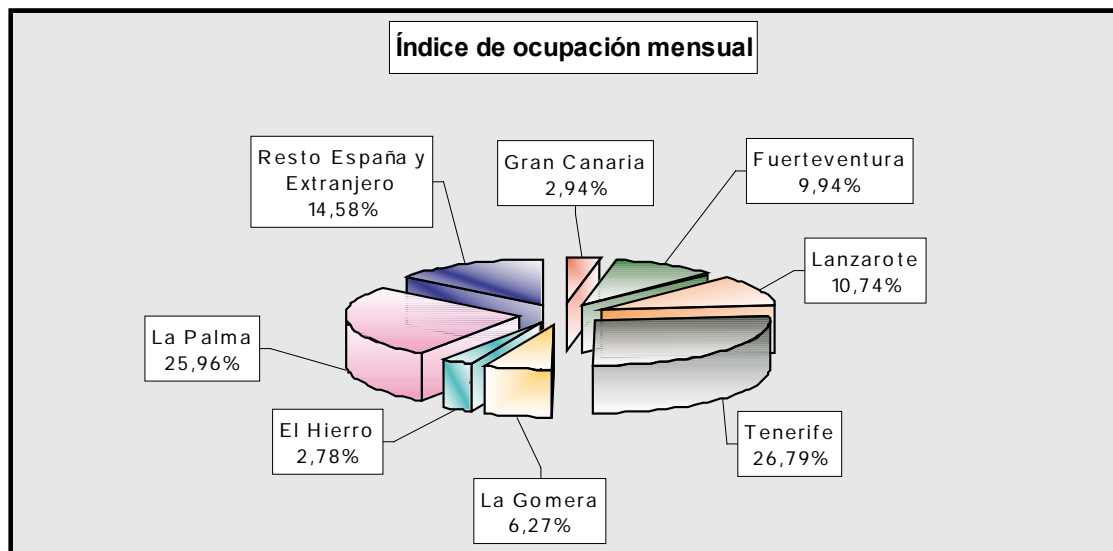

7 SERVICIOS DE GESTIÓN MIXTA

3 Servicio de Alojamiento Universitario (SAU)

4 Residentes según procedencia geográfica en los Apartamentos de Tafira

Procedencia

Mes	Gran Canaria	Fuerteventura	Lanzarote	Tenerife	La Gomera	El Hierro	La Palma	Total Islas Canarias	Resto España y Extranjero	TOTAL GLOBAL
Enero	8	33	23	35	2	3	26	130	19	149
Febrero	8	32	23	33	2	3	25	126	21	147
Marzo	7	33	23	33	2	3	24	125	15	140
Abril	8	34	23	33	2	3	25	128	11	139
Mayo	8	34	22	35	2	3	25	129	11	140
Junio	8	35	21	43	2	5	24	138	18	156
Julio	2	10	5	18	2	1	7	45	46	91
Agosto	1	4	0	7	0	1	6	19	134	153
Septiembre	4	65	11	41	6	4	53	184	14	198
Octubre	3	51	9	28	6	2	41	140	10	150
Noviembre	3	51	9	27	6	2	47	145	9	154
Diciembre	2	51	9	26	5	2	47	142	8	150

(*) El mes de septiembre incluye los alumnos de acogida de Erasmus, los que se examinan en septiembre y los que se incorporan para el nuevo curso.

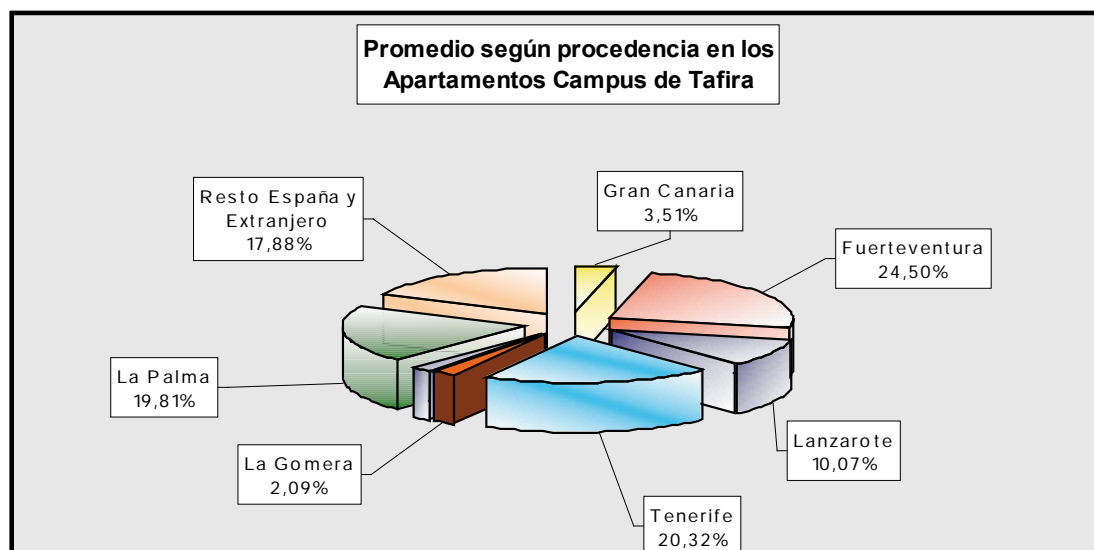

**Residentes según procedencia geográfica en la Residencia
Universitaria de Las Palmas 5**

Procedencia

Mes	Gran Canaria	Fuerteventura	Lanzarote	Tenerife	La Gomera	El Hierro	La Palma	Total Islas Canarias	Resto España y Extranjero	TOTAL GLOBAL
Enero	1	6	6	10	3	2	10	38	14	52
Febrero	1	5	9	10	3	2	10	40	18	58
Marzo	1	5	6	11	3	2	10	38	17	55
Abril	1	5	6	11	3	2	10	38	14	52
Mayo	1	5	6	11	3	2	10	38	12	50
Junio	1	5	7	12	3	2	11	41	16	57
Julio	0	1	0	2	0	2	9	14	23	37
Agosto	0	0	1	1	0	0	5	7	47	54
Septiembre	0	3	9	16	2	3	14	47	31	78
Octubre	0	3	3	9	2	3	8	28	26	54
Noviembre	0	4	2	12	2	3	9	32	23	55
Diciembre	0	4	2	10	2	3	9	30	12	42

(*) El mes de septiembre incluye los alumnos de acogida de Erasmus, los que se examinan en septiembre y los que se incorporan para el nuevo curso.

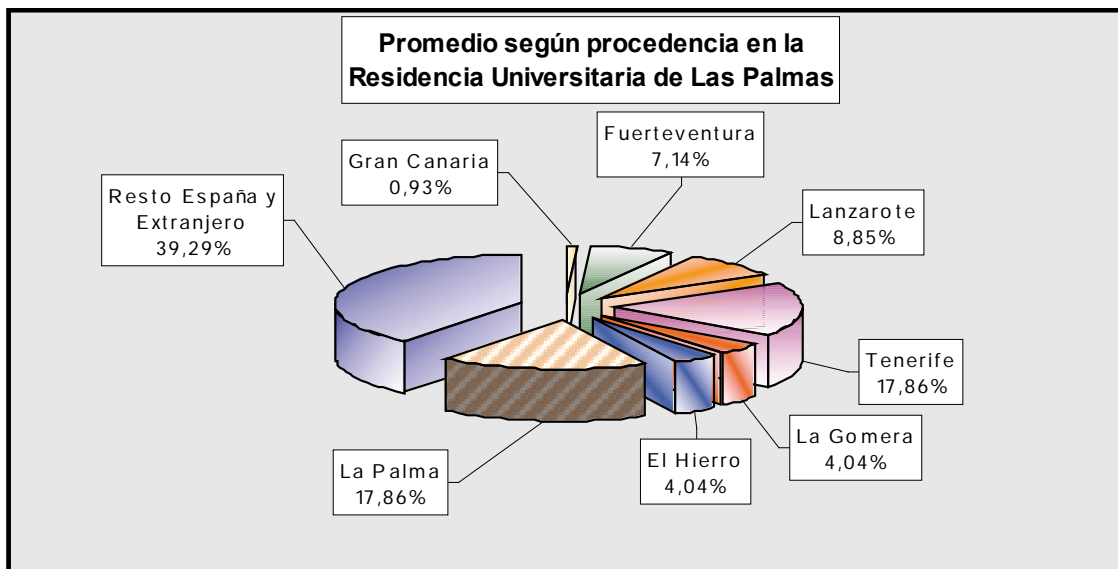

Estudiantes en el Aula de Idiomas por curso académico 1

Datos Globales por Curso Académico (*)

	07/08	08/09	09/10
Nº Estudiantes	1.096	1.338	1.300
Lengua Inglesa	550	669	756
Otras Lenguas	546	669	544
Nº Grupos	92	96	86
Lengua Inglesa	46	53	49
Otras Lenguas	46	43	37

(*) Valores que se obtienen de la adición del número de estudiantes y de grupos incluidos en el módulo I, módulo II y de los matriculados en los cursos intensivos de verano

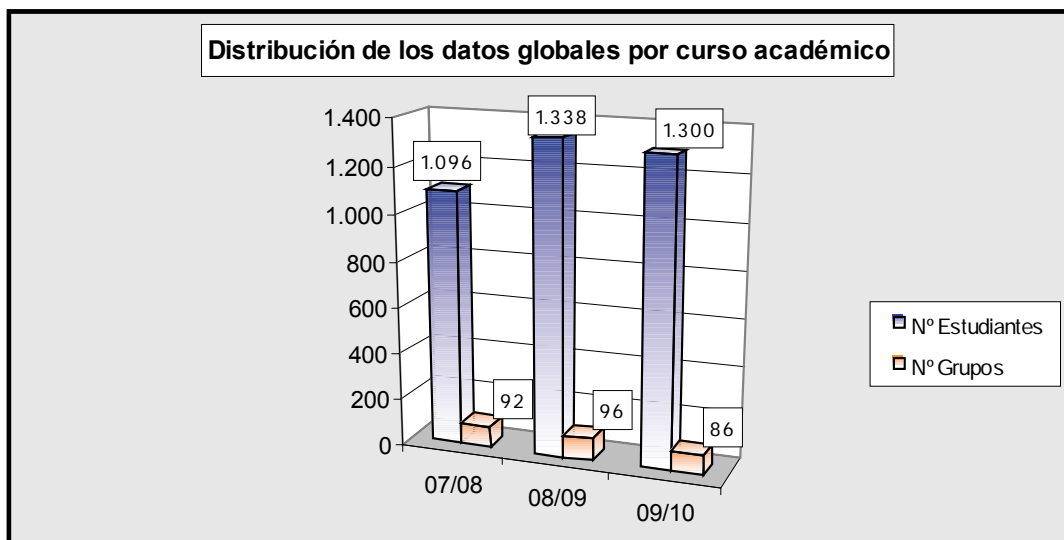

Curso Académico y Módulos

	07/08		08/09		09/10	
	I	II	I	II	I	II
Nº Estudiantes	355	459	510	547	531	374
Lengua Inglesa	201	273	293	304	311	271
Otras Lenguas	154	186	217	243	220	103
Nº Grupos	26	36	39	39	38	27
Lengua Inglesa	16	23	24	23	23	18
Otras Lenguas	10	13	15	16	15	9

- Los valores que se incluyen se obtienen de sumar el número de alumnos matriculados en cada cuatrimestre (contando con los alumnos becados, los D.E.L.E y los alumnos del Curso de metodología de la Enseñanza del Español) y excluyendo los intensivos de verano.

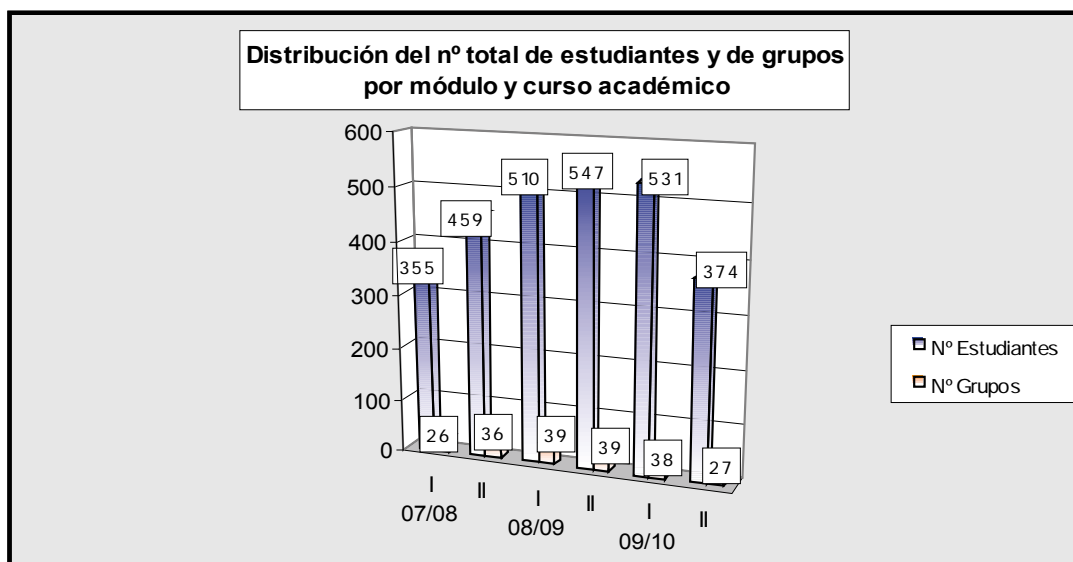

**Distribución detallada de los estudiantes y grupos por módulo 3
en el curso académico 2009-2010**

Idioma	Datos Comparativos					
	Nº Estudiantes		Nº Grupos		Becas(*)	
	I	II	I	II	I	II
Lengua Inglesa	311	271	23	18	12	20
Inglés	259	245	18	16	10	19
First Certificate in English (FCE)	33	13	3	1	1	0
Certificate Advanced English (CAE)	19	13	2	1	1	1
Otras Lenguas	220	103	15	9	9	8
Alemán	38	18	3	2	5	5
Italiano	103	45	6	3	2	2
Francés	28	7	3	1	1	0
Portugués	51	33	3	3	1	1
Árabe	0	0	0	0	0	0
TOTALES	531	374	38	27	21	28

- A partir del año académico 2002-2003 el curso se divide en dos cuatrimestres de 50 horas lectivas cada uno

(*) Becas otorgadas por el Vicerrectorado de Estudiantes

7 SERVICIOS DE GESTIÓN MIXTA

4 Aula de Idiomas

4 Distribución de los estudiantes por tipo de matrícula

Tipo de Matrícula	Datos Comparativos			
	Cuantía de la Matrícula (€)	Módulo I	Módulo II	Intensivo verano
Público General	325	59	54	38
Pas/Profesores de Universidad	275	16	11	10
Estudiantes/Desempleados/Jubilados	250	90	199	130
Becas Vicerrectorado Estudiantes	0	21	29	0
Becas Pro-Lingua	0	345	75	0
Becas Erasmus	100	0	0	155

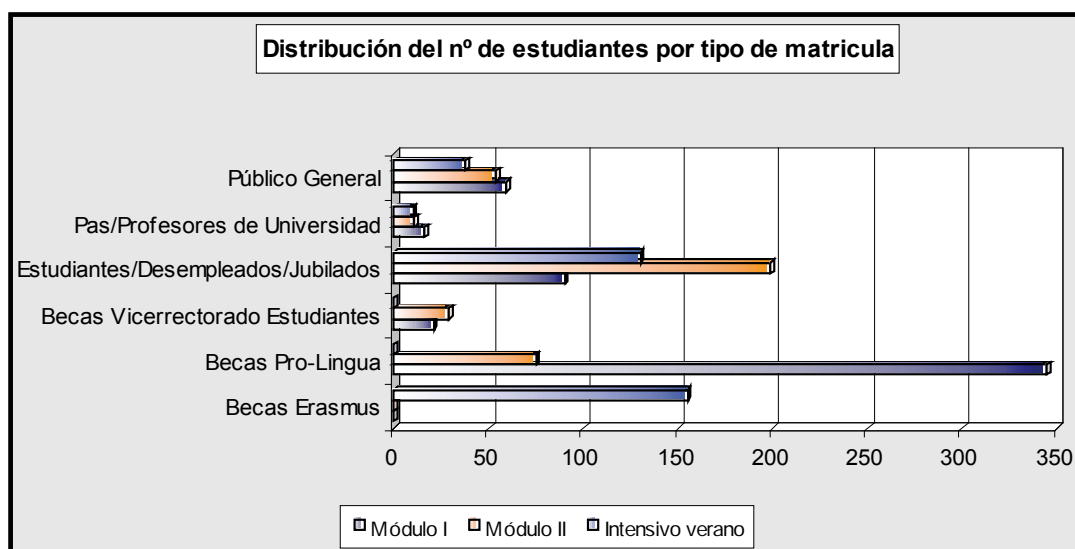

Estudiantes y grupos en cursos intensivos de verano por año académico 5

Cursos Intensivos de Verano	Año Académico		
	07/08	08/09	09/10
Nº Estudiantes	282	346	355
Lengua Inglesa	76	72	114
Otras Lenguas	206	209	221
Español para Extranjeros	0	65	20
Nº Grupos	19	22	22
Lengua Inglesa	6	6	8
Otras Lenguas	13	12	13
Español para Extranjeros	0	4	1

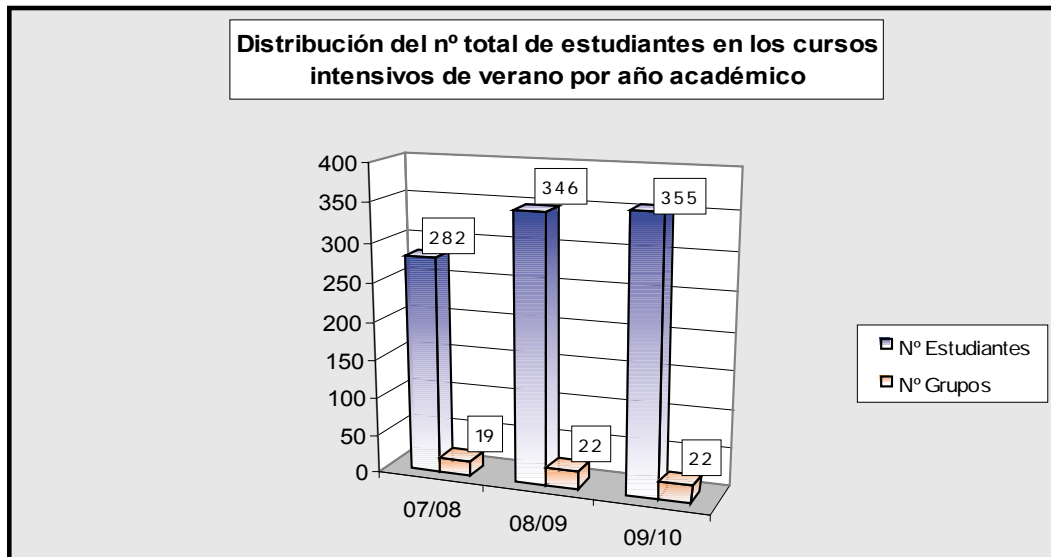

Datos Comparativos

	2009			2010		
	Nº acciones	Nº Estudiantes	Cuantía	Nº acciones	Nº Estudiantes	Cuantía
Acciones gestionadas	81	0	1,71	127	1.835	1,98
Convenios	-	-	-	25	-	0,13
Subvenciones	-	-	-	5	-	0,14
Másteres, expertos y cursos	81	-	1,71	97	-	1,71
Acciones especiales gestionadas	83	1.125	0,91	91	1.256	0,87
Convenios SCE	83	1.125	0,91	91	1.256	0,87
TOTALES	164	1.125	2,62	218	3.091	2,85

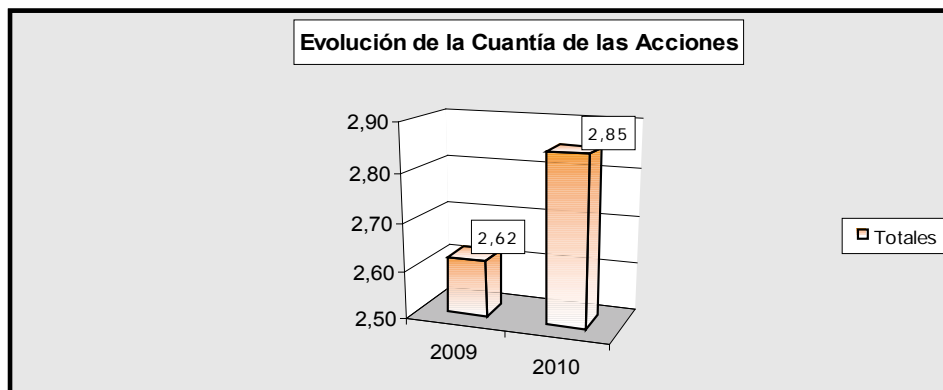
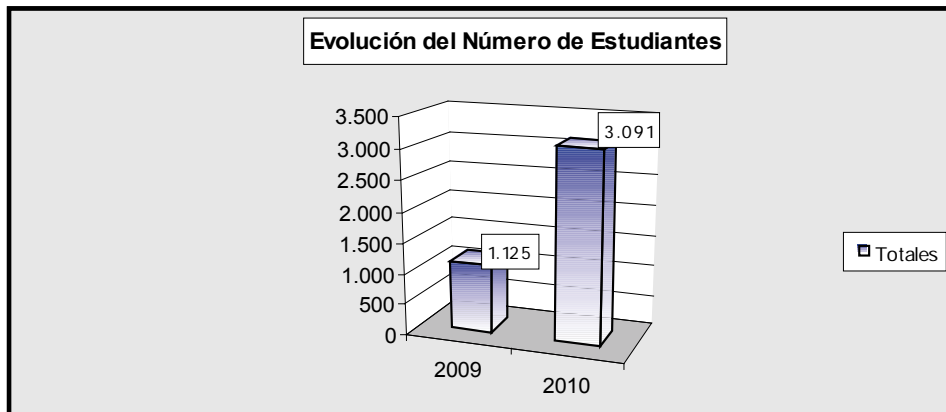

Animales Atendidos	Año		
	2008	2009	2010
Pequeños animales	4.425	3.899	4.508
Perros	3.699	3.272	3.877
Gatos	661	469	509
Exóticos	65	158	122
Grandes animales	2.262	2.033	2.361
TOTALES	6.687	5.932	6.869

- A partir del año 2008, se cuentan los animales que han sido atendidos independientemente de que se trate del mismo animal

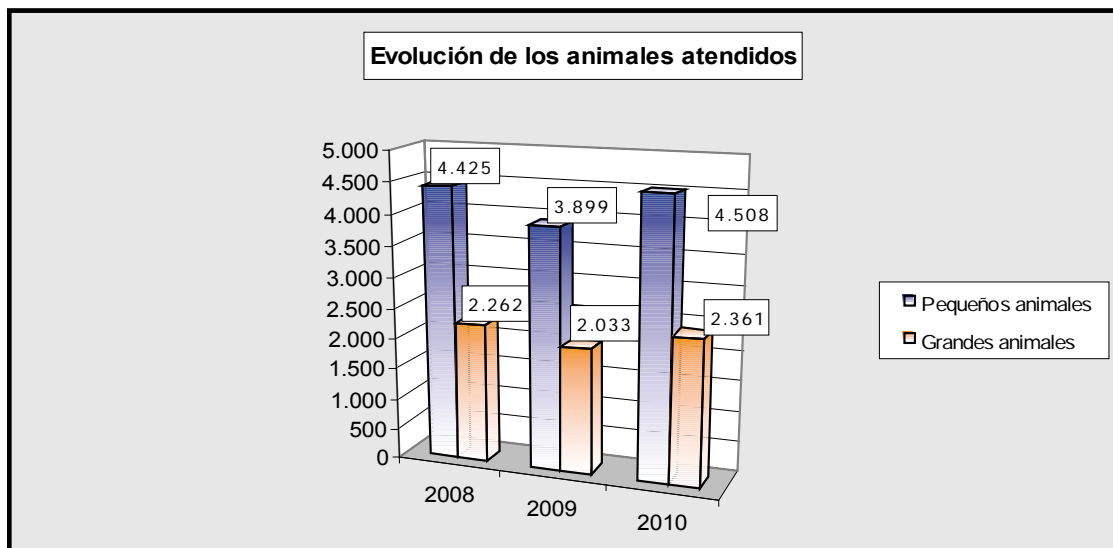

7 SERVICIOS DE GESTIÓN MIXTA

6 Hospital Clínico Veterinario

2 Actuaciones clínicas por servicio

Actuaciones clínicas por servicios	Año		
	2008	2009	2010
Análisis Clínicos	1.158	944	1.032
Cardiorespiratorios	62	75	186
Dermatología	313	277	473
Reproducción y Obstetricia	858	599	737
Traumatología	182	192	327
Tejidos Blandos	120	90	91
Odontología	41	9	39
Diagnóstico por imagen	884	1.192	1.189
Oftalmología	261	179	384
Medicina General	670	2.787	1.839
Anestesia	480	483	552
Hospitalizaciones	213	390	715
Oncología	32	103	653
Infecciosos	284	107	270
Exóticos	65	158	117
Équidos	1.897	1.714	1.899
Rumiantes	411	319	248
TOTALES	7.931	9.618	10.751

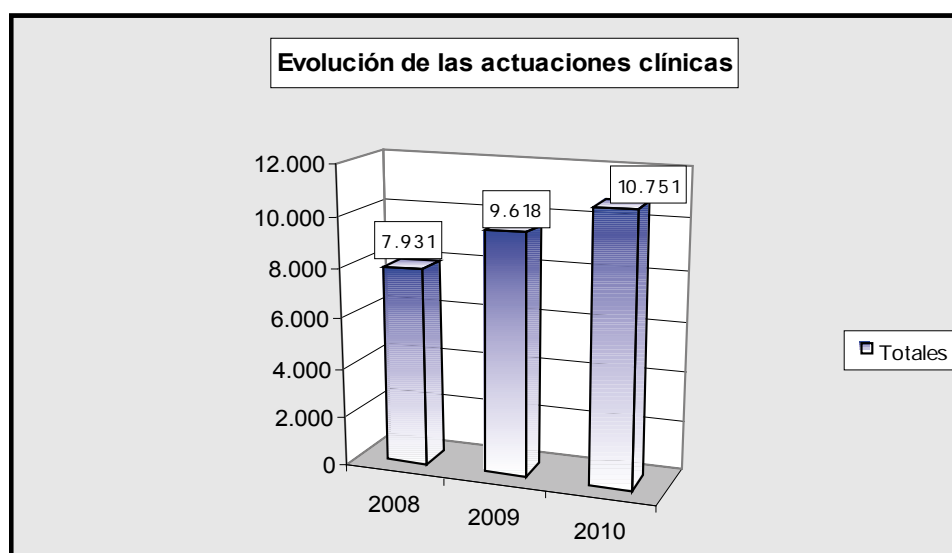

**Centro Universitario de
Cooperación Internacional para el
Desarrollo (CUCID) 7**

Datos	Curso 2009/10
	Valores
Becas y Voluntariado Internacional	
Nº de voluntarios (*)	24
Nº de becarios (Dirección General de Relaciones con África del Gobierno de Canarias)	5
Nº de alumnos africanos matriculados en la ULPGC (presenciales)	15
Nº de alumnos africanos matriculados en la ULPGC (on-line)	0
Proyectos de Cooperación	
Fondos ingresados	1.094.802,69
Fondos gestionados	2.432.895,00
Fondos Propios ULPGC en Cooperación	
Fondos ULPGC	163.500

(*) De los cuales 24 son del Programa de Voluntariado Internacional de la ULPGC con fondos propios: 35.960 €



UNIVERSIDAD DE LAS PALMAS
DE GRAN CANARIA