

Universidad de Las Palmas de Gran Canaria

C/ Juan de Quesada nº 30
35001 Las Palmas de Gran Canaria
Tel. (928) 45 10 23
Fax (928) 45 10 22
universidad@ulpgc.es

Dirección:

Francisco Quintana Navarro

Gerente de la Universidad de Las Palmas de Gran Canaria

Gonzalo Marrero Rodríguez

Vicerrector de Planificación y Calidad

Coordinación:

Eduardo Manrique de Lara Martín-Neda

Domingo Marrero Romero

Diseño y composición:

Gabinete de Comunicación

Elaboración de bases
de datos y maquetación:

Antonio Ballester Monzón

Domingo Marrero Romero

Cristina Cárdenes Almeida

Gestión de bases de datos centrales:

Servicio de Informática y Comunicaciones

Imágenes:

Sergio Rodríguez Matos

Impresión:

Gráficas Marcelo

Depósito Legal:

GC 484- 2003



Manuel Lobo Cabrera

Rector de la Universidad de
Las Palmas de Gran Canaria

Me complace presentar esta segunda edición del documento "ULPGC en cifras", con el que pretendemos mostrar los principales datos numéricos, estadísticos e indicadores de la actividad generada en la institución en sus diferentes vertientes: docente, investigadora, de gestión y servicios y de impacto social durante el pasado año 2002.

Este reto de recoger en un documento el estado de la Universidad de Las Palmas de Gran Canaria en todos aquellos aspectos susceptibles de cuantificación refuerza la política del equipo de gobierno que presido por apostar por la transparencia en la gestión como un modelo de rendir cuentas a la sociedad, por un lado, y, por otro, de involucrar a los miembros de la comunidad universitaria en la consecución de las metas de calidad que la institución se ha marcado.

Con el objeto de mejorar la información facilitada, el pasado año se ha abordado el estudio del conjunto de infraestructuras de la Universidad. De este modo, el documento queda definido en siete apartados: docencia y estudiantes, investigación, recursos humanos, financiación, infraestructuras, servicios de gestión directa (bibliotecas, deportes, extensión universitaria, relaciones internacionales) y servicios de gestión mixta.

Nuestro compromiso es mejorar cada año este documento para facilitar información transparente y dar cuenta de la evolución de la Universidad de Las Palmas de Gran Canaria e ir incorporando paulatinamente toda aquella información que se considere de interés para la comunidad universitaria y para la sociedad.

ÍNDICE**Magnitudes principales, 17****Abreviaturas, 19****Capítulo 1. DOCENCIA Y ESTUDIANTES, 23****1.1. Prematrícula del curso, 25**

- 1.1.1. Titulaciones con límite de plazas por colectivo, **27**
- 1.1.2. Demanda total de titulaciones por opción de preinscripción, **29**
- 1.1.3. Demanda de titulaciones en 1ª opción por sexo, **31**
- 1.1.4. Demanda total de titulaciones por colectivo, **33**
- 1.1.5. Notas de acceso mínimas en titulaciones con límite de plazas, **35**
- 1.1.6. Evolución de la demanda total por titulaciones 1996-2002, **37**
- 1.1.7. Evolución de la demanda total por titulaciones en 1ª opción 1996-2002, **39**
- 1.1.8. Resultados de la PAU por opción y sexo (Junio 2001 y 2002), **41**
- 1.1.9. Resultados de la PAU por opción y sexo (Septiembre 2001 y 2002), **42**
- 1.1.10. Demanda de titulaciones por opción de PAU, **43**
- 1.1.11. Demanda de titulaciones por opción de FP, **44**
- 1.1.12. Estudiantes mayores de 25 años por área temática, **47**

1.2. Estudiantes de 1^{er} y 2º ciclo, 49

- 1.2.1. Resumen general de los estudiantes, **51**
- 1.2.2. Estudiantes en titulaciones de ciclo largo y 2º ciclo, **52**
- 1.2.3. Estudiantes en titulaciones de ciclo corto, **53**
- 1.2.4. Estudiantes por titulaciones, **55**
- 1.2.5. Estudiantes por curso en titulaciones de ciclo largo y 2º ciclo, **57**

- 1.2.6. Estudiantes por curso en titulaciones de ciclo corto, **58**
- 1.2.7. Estudiantes por curso, **60**
- 1.2.8. Estudiantes de nuevo ingreso en 1^{er} curso por colectivo, **61**
- 1.2.9. Estudiantes de nuevo ingreso en 1^{er} curso por sexo y titulación, **63**
- 1.2.10. Hombres de nuevo ingreso en 1^{er} curso por edad y titulación, **65**
- 1.2.11. Mujeres de nuevo ingreso en 1^{er} curso por edad y titulación, **67**
- 1.2.12. Estudiantes matriculados por titulación y convocatoria, **69**
- 1.2.13. Estudiantes de nuevo ingreso en 1^{er} curso por opción de preinscripción, **71**
- 1.2.14. Estudiantes matriculados en 1^a opción por sexo y titulación, **72**
- 1.2.15. Estudiantes por sexo y emplazamiento, **74**
- 1.2.16. Hombres por edad en titulaciones de ciclo largo y 2^o ciclo, **75**
- 1.2.17. Mujeres por edad en titulaciones de ciclo largo y 2^o ciclo, **76**
- 1.2.18. Hombres por edad en titulaciones de ciclo corto, **77**
- 1.2.19. Mujeres por edad en titulaciones de ciclo corto, **79**
- 1.2.20. Estudiantes extranjeros, **81**
- 1.2.21. Estudiantes extranjeros por titulación, **82**

- 1.3. Perfil del estudiante de 1^{er} y 2^o ciclo, 83**
 - 1.3.1. Estudiantes por sexo, **85**
 - 1.3.2. Estudiantes por sexo en titulaciones de ciclo largo y 2^o ciclo, **86**
 - 1.3.3. Estudiantes por sexo en titulaciones de ciclo corto, **87**
 - 1.3.4. Estudiantes por sexo y edad, **89**
 - 1.3.5. Estudiantes por estado civil, **90**
 - 1.3.6. Estudiantes por situación laboral, **91**
 - 1.3.7. Estudiantes por estudios del padre, **92**
 - 1.3.8. Estudiantes por estudios de la madre, **93**

- 1.3.9. Estudiantes por profesión del padre, **94**
- 1.3.10. Estudiantes por profesión de la madre, **95**
- 1.3.11. Estudiantes por tipo de matrícula, **96**
- 1.3.12. Estudiantes por procedencia geográfica, **97**
- 1.3.13. Distribución de estudiantes por procedencia geográfica, **99**
- 1.3.14. Estudiantes españoles por provincia de procedencia, **100**
- 1.3.15. Estudiantes de Canarias por isla de procedencia, **101**
- 1.3.16. Estudiantes de la provincia de Las Palmas por municipio, **102**

- 1.4. Estudiantes de 3^{er} ciclo y postgrado, 105**
 - 1.4.1. Estudiantes de 3^{er} ciclo por bienio, **107**
 - 1.4.2. Estudiantes de 3^{er} ciclo por departamento, **108**
 - 1.4.3. Estudiantes extranjeros de 3^{er} ciclo, **110**
 - 1.4.4. Estudiantes que concluyeron los estudios de doctorado durante el curso académico 2001-2002, **112**
 - 1.4.5. Estudiantes en másters y cursos de especialistas universitarios, **113**

- 1.5. Perfil del Estudiante de 3^{er} ciclo, 115**
 - 1.5.1. Estudiantes por sexo, **117**
 - 1.5.2. Estudiantes por edad, **118**
 - 1.5.3. Estudiantes por clase de organización empleadora, **119**
 - 1.5.4. Estudiantes por su vinculación con la ULPGC, **120**
 - 1.5.5. Estudiantes por tipo de matrícula, **121**
 - 1.5.6. Estudiantes por título de acceso, **122**
 - 1.5.7. Estudiantes por universidad de origen, **124**
 - 1.5.8. Estudiantes por procedencia geográfica, **126**



- 1.5.9. Estudiantes españoles por provincia de procedencia, **127**
 - 1.5.10. Estudiantes de Canarias por isla de procedencia, **128**
 - 1.5.11. Estudiantes de la provincia de Las Palmas por municipio, **129**

 - 1.6. Planes de estudio, 131**
 - 1.6.1. Créditos asignados por titulación, **133**
 - 1.6.2. Planes de estudio por fecha de publicación en el BOE, **135**

 - 1.7. Rendimiento académico, 137**
 - 1.7.1. Estudiantes que han finalizado los estudios por titulación y sexo, **139**
 - 1.7.2. Hombres que han finalizado los estudios por titulación y edad, **142**
 - 1.7.3. Mujeres que han finalizado los estudios por titulación y edad, **144**
 - 1.7.4. Duración media de estancia por titulación, **145**
 - 1.7.5. Estudiantes que han presentado el proyecto fin de carrera en el curso por sexo, **149**
 - 1.7.6. Estudiantes que han presentado el proyecto fin de carrera en el curso por edad, **150**
 - 1.7.7. Evolución del número de estudiantes que han presentado el proyecto fin de carrera, **151**
 - 1.7.8. Abandonos producidos por áreas temáticas, **152**
 - 1.7.9. Ratios de rendimiento de los estudiantes de primer y segundo ciclo, **153**

 - 1.8. Becas y ayudas, 155**
 - 1.8.1. Relación de becas solicitadas, concedidas y no concedidas, **157**
 - 1.8.2. Cuantía de las becas concedidas, **158**

 - 1.9. Formación complementaria, 159**
 - 1.9.1. Estudiantes de cursos para mayores de 25 años, **161**
 - 1.9.2. Estudiantes de Peritia et Doctrina, **162**
-

Capítulo 2. INVESTIGACIÓN, 163**2.1. Becas y ayudas de investigación, 165**

2.1.1. Relación de becas de investigación concedidas por año 1998-2001, **167**

2.2. Proyectos e ingresos por investigación, 169

2.2.1. Número de proyectos de investigación por origen, **171**

2.2.2. Cuantía de los proyectos de investigación por origen, **172**

2.2.3. Evolución del número total y de la cuantía total de los proyectos de investigación por origen 1998-2001, **173**

2.3. Tesis doctorales, 175

2.3.1. Número de cursos de doctorado, **177**

2.3.2. Estudiantes de 3^{er} ciclo con suficiencia investigadora, **178**

2.3.3. Calificaciones de doctorado, **179**

2.3.4. Tesis doctorales leídas por departamentos e institutos, **180**

2.4. Resultados de investigación 1998-2002, 183

2.4.1. Actividades de investigación por año, **185**

2.4.2. Total de las actividades de investigación, **186**

2.4.3. N° de sexenios concedidos, **187**

2.4.4. N° de grupos de investigación, **188**

Capítulo 3. RECURSOS HUMANOS, 189**3.1. Personal docente e investigador, 191**

3.1.1. Personal docente e investigador por sexo, **193**

3.1.2. Personal docente e investigador por edad, **194**

3.1.3. Evolución del personal docente e investigador por tipo de personal, **196**

3.1.4. Docentes contratados por sexo y categoría, **197**

- 3.1.5. Docentes funcionarios por sexo y categoría, **199**
- 3.1.6. Docentes contratados por sexo y categoría a tiempo completo, **201**
- 3.1.7. Docentes funcionarios por sexo y categoría a tiempo completo, **203**
- 3.1.8. Docentes contratados por sexo y categoría a tiempo parcial, **205**
- 3.1.9. Docentes funcionarios por sexo y categoría a tiempo parcial, **207**
- 3.1.10. Docentes contratados doctores por sexo y categoría, **208**
- 3.1.11. Docentes funcionarios doctores por sexo y categoría, **210**
- 3.1.12. Docentes contratados doctores por sexo y categoría a tiempo completo, **212**
- 3.1.13. Docentes funcionarios doctores por sexo y categoría a tiempo completo, **214**
- 3.1.14. Actividad docente del profesorado por área temática, **216**
- 3.1.15. Personal docente e investigador equivalente, **217**

- 3.2. Personal de administración y servicios, 219**
 - 3.2.1. Personal de administración y servicios por sexo, **221**
 - 3.2.2. Personal de administración y servicios por edad, **222**
 - 3.2.3. Personal de administración y servicios por tipo de personal, **223**
 - 3.2.4. Funcionarios por nivel, escala y sexo, **224**
 - 3.2.5. Laborales por grupo, categoría profesional y sexo, **225**
 - 3.2.6. Funcionarios por nivel, escala y edad, **228**
 - 3.2.7. Laborales por grupo, categoría profesional y edad, **229**
 - 3.2.8. Funcionarios por cualificación y sexo, **232**
 - 3.2.9. Laborales por cualificación y sexo, **233**

- Capítulo 4. FINANCIACIÓN, 235**
 - 4.1 Estructura y procedencia de los recursos, 237**
 - 4.1.1. Presupuesto inicial de gastos 2000-2002, **239**
 - 4.1.2. Presupuesto inicial de ingresos 2000-2002, **240**

- 4.1.3. Gastos de personal 2000-2002, **241**
- 4.1.4. Estado de liquidación del presupuesto de gastos 2000-2002, **243**
- 4.1.5. Estado de liquidación del presupuesto de ingresos 2000-2002, **245**
- 4.1.6. Presupuesto inicial por tipo de unidad de gasto, **247**

4.2. Indicadores, 249

- 4.2.1. Resumen general de indicadores financieros, **251**
- 4.2.2. Principales indicadores financieros, **252**

Capítulo 5. INFRAESTRUCTURAS, 253

5.1. Distribución de las superficies de la universidad, 255

- 5.1.1. Distribución de la superficie construida de los edificios e instalaciones universitarias, **257**
- 5.1.2. Distribución de espacios y puestos de estudio, docencia e investigación en los edificios universitarios, **260**
- 5.1.3. Distribución de espacios y puestos de servicios auxiliares en los edificios universitarios, **262**
- 5.1.4. Ratio de superficie construida por número de estudiantes en los edificios docentes universitarios, **265**

Capítulo 6. SERVICIOS DE GESTIÓN DIRECTA, 267

6.1. Servicio de Biblioteca, 269

- 6.1.1. Resumen general de actividades del Servicio de Biblioteca, **271**
- 6.1.2. Evolución del número de usuarios y de la colección en volúmenes 1998-2002, **272**
- 6.1.3. Evolución del número de entradas a la biblioteca y de préstamos 1998-2002, **273**
- 6.1.4. Evolución del número de revistas y de los registros bibliográficos automatizados 1998-2002, **274**

- 6.1.5. Personal y presupuesto de biblioteca, **275**
- 6.1.6. Evolución del personal de biblioteca y del presupuesto de la Biblioteca Universitaria 1998-2002, **276**

- 6.2. Servicio de Deportes, 277**
 - 6.2.1. Participantes en actividades deportivas por centros, escuelas y equipos, **279**
 - 6.2.2. Participantes en actividades físico-recreativas, **280**
 - 6.2.3. Participantes en el Trofeo Rector, **281**
 - 6.2.4. Resumen general de las actividades de la naturaleza, **282**

- 6.3. Cursos de extensión universitaria, 283**
 - 6.3.1. Relación de cursos de extensión universitaria y número de estudiantes matriculados, **285**

- 6.4. Relaciones internacionales (Programa Erasmus - Socrates), 287**
 - 6.4.1. Evolución de la movilidad de los estudiantes por curso académico 1991-2002, **289**
 - 6.4.2. Evolución de la movilidad de los estudiantes por sexo en el curso académico 2001-2002, **290**
 - 6.4.3. Evolución del número de estudiantes salientes por centro 1999-2002, **291**
 - 6.4.4. Evolución del número de estudiantes entrantes por centro 1999-2002, **292**
 - 6.4.5. Evolución del número de profesores salientes por departamento 1999-2002, **293**

- Capítulo 7. SERVICIOS DE GESTIÓN MIXTA, 295**
 - 7.1. Servicio Universidad Empresa (SUE), 297**
 - 7.1.1. Destino genérico de las actividades contratadas, **299**
 - 7.1.2. Acciones contratadas por el Servicio Universidad Empresa, **300**
 - 7.1.3. Recursos captados por origen 1999-2002, **301**
 - 7.1.4. Variación de las actividades por tipo de financiación y de los recursos captados 2001-2002, **302**

-
- 7.2. Unidad de Cooperación Educativa y Fomento del Empleo (UCEFE), 303**
 - 7.2.1. Resumen general de datos de la UCEFE 1999-2002, **305**
 - 7.2.2. Estudiantes que han realizado prácticas en empresas nacionales por titulación, **308**
 - 7.2.3. Contratados a través de la bolsa de trabajo, **310**

 - 7.3. Servicio de Alojamiento Universitario (SAU), 311**
 - 7.3.1. Número total de residentes por residencia universitaria, **313**
 - 7.3.2. Índice de ocupación por residencia universitaria, **314**
 - 7.3.3. Residentes según procedencia geográfica en la Residencia Universitaria Campus de Tafira, **315**
 - 7.3.4. Residentes según procedencia geográfica en la Residencia Universitaria León y Castillo, **316**

 - 7.4. Aula de Idiomas, 317**
 - 7.4.1. Estudiantes en el Aula de Idiomas por curso académico, **319**
 - 7.4.2. Estudiantes y grupos por módulo y curso académico, **320**
 - 7.4.3. Distribución detallada de los estudiantes y grupos por módulo en el curso académico 2001-2002, **321**
 - 7.4.4. Distribución de los estudiantes por tipo de matrícula, **322**
 - 7.4.5. Estudiantes y grupos en cursos intensivos de verano por año académico, **323**
-

Magnitudes principales y abreviaturas



ULPGC
en cifras **2002**

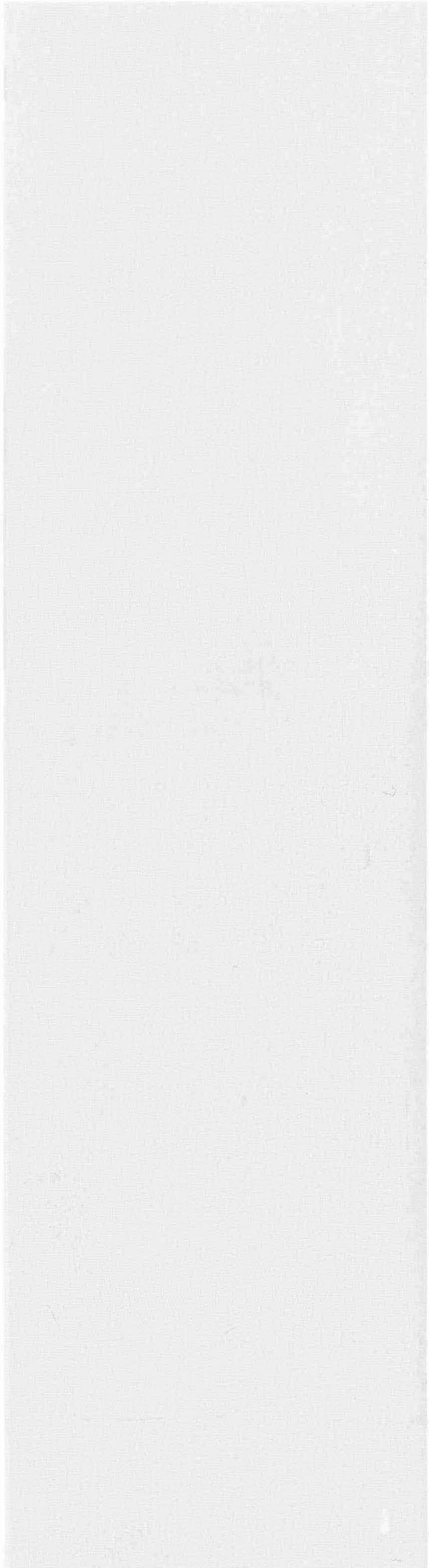

Magnitudes Principales

Curso 2001/02

Valores

Datos Generales

Campus	5
Edificios docentes	14
Edificios de Servicios	8
Parque Científico Tecnológico	2
Departamentos	37
Institutos de Investigación	3
Bibliotecas	13
Residencias	2

Docencia y Estudiantes

Titulaciones 1 ^{er} y 2 ^o Ciclo	52
Titulaciones 1 ^{er} y 2 ^o Ciclo con Planes Antiguos	5
Titulaciones de Ciclo Largo	19
Titulaciones de Ciclo Largo con Planes Antiguos	0
Titulaciones de Ciclo Corto	30
Titulaciones de Ciclo Corto con Planes Antiguos	5
Titulaciones de 2 ^o Ciclo	3
Nº Masters y Cursos de Especialista Universitario	16
Nº Cursos de Doctorado*	23
Cursos de Extensión Universitaria	219
Estudiantes Matriculados en 1 ^a Opción en 1 ^{er} y 2 ^o Ciclo	2.834
Estudiantes de 1 ^{er} y 2 ^o Ciclo	23.014
Estudiantes de 3 ^{er} Ciclo	1.537
Estudiantes Matriculados en Máster y Cursos de Especialista Universitarios*	675
Estudiantes de 1 ^{er} , 2 ^o , 3 ^{er} Ciclo y Postgrado	25.226
Estudiantes Salientes en Programas Internacionales ¹	258
Estudiantes Entrantes en Programas Internacionales ¹	338
Estudiantes Matriculados en Cursos de Extensión Universitaria	7.180
Estudiantes Matriculados en Cursos de Idiomas: Módulo I	391
Estudiantes Matriculados en Cursos de Idiomas: Módulo II	327
Estudiantes Matriculados en Cursos de Idiomas: Módulo III	359
Becas Concedidas por la ULPGC	3.523
Becas Concedidas por el Ministerio de Educación y Ciencia	4.186
Becas Concedidas por Comunidad Autónoma Canaria	559
Prácticas Realizadas en Empresas Nacionales	1.436
Prácticas Internacionales (Programa Leonardo Da Vinci)	90

MAGNITUDES PRINCIPALES

Magnitudes Principales

Curso 2001/02

Valores

Investigación²

Becas de Investigación Concedidas	82
Proyectos de Investigación Otorgados a la ULPGC ³	192
Recursos Captados para Investigación ⁴	3.218.817,44
Artículos Publicados	601
Libros Publicados	159
Tesis Leídas	78

Recursos Humanos

Personal Docente e Investigador	1.548
Personal de Administración y Servicios	779

Financiación

Presupuesto 2002	105.599.358,28
------------------	----------------

Infraestructuras

Metros cuadrados totales	204.437,83
--------------------------	------------

*Bienio 2001-2003

(1) Programa Erasmus-Socrates

(2) Año 2002

(3) No se incluyen los proyectos de investigación gestionados por el SUE

(4) Incluye dotaciones de infraestructura y equipamiento

Académ.	Académico
Act.	Actividad
Adm.	Administración
ALC	Asignaturas de Libre Configuración
Alm.	Almacén
Aparc.	Aparcamiento
ART.	Artículo
Asignt.	Asignatura
Asoc.	Asociada
Autoed.	Autoedición
Bromatol.	Bromatología
C.	Complemento
CA	Comunidad Autónoma
CAC	Comunidad Autónoma Canaria
CC.	Ciencias
CEU	Catedrático de Escuela Universitaria
Compens.	Compensación
Conces.	Concesión
Construc.	Construcción
Cont.	Continuación
Conv.	Convocatoria
CU	Catedrático de Universidad
CUV	Catedrático de Universidad Vinculado
Desp.	Despacho
Dip.	Diplomado
Direc.	Dirección
Dpto.	Departamento
Edific.	Edificación
Educ.	Educación
EM	Emérito
Enc./Encuader.	Encuadernación
Esp.	Especialidad
Espac.	Espacio
E.T.S.	Escuela Técnica Superior
E.U.	Escuela Universitaria
F.	Facultad
FP	Formación Profesional
FP1	Formación Profesional de 1 ^{er} grado
FP2	Formación Profesional de 2 ^o grado
Func.	Funcionamiento
Gest.	Gestión
Inform.	Informática

ABREVIATURAS

Ing.	Ingeniero
Interp.	Interpretación
Inv./Invers.	Inversión
Lab.	Laboratorio
MEC	Ministerio de Educación y Ciencia
MTL	Maestro de Taller y Laboratorio
Lic.	Licenciado
LRU	Ley de Reforma Universitaria
Opc.	Opción
Prest.	Préstamo
Pas.	Pasarela. Curso puente para titulaciones de plan nuevo
PACS	Profesor Asociado de Ciencias de la Salud
PAS	Personal de Administración y Servicios
PAU	Prueba de Acceso a la Universidad
PCS	Profesor de Comisión y Servicios
PDI	Personal Docente Investigador
Pdtes.	Pendientes
Planif.	Planificación
Postgr.	Postgrado
PRAS	Profesor Asociado
Prod.	Producción
Program.	Programa
Promoc.	Promoción
Públ.	Público
Relac.	Relaciones
REM	Reforma de las Enseñanzas Medias
Repr./Reprogr.	Reprografía
R.P.T.	Relación de Puestos de Trabajo
S.aux.	Servicios Auxiliares
S.inf.	Sala de Informática
S.lect.	Sala de Lectura
S.junt.	Sala de Juntas
S./Serv.	Servicio
Seg.	Seguridad
Sist.	Sistemas
T.	Telecomunicación
Tec.	Técnico
TEI	Técnico Especialista en Informática
Telecom.	Telecomunicaciones
TEU	Titular de Escuela Universitaria
TEUI	Titular de Escuela Universitaria Interino
Trad.	Traducción

TTL	Técnico de Taller y Laboratorio
TU	Titular de Universidad
TUI	Titular de Universidad Interino
U.	Universidad
Universit.	Universitario
Z.com.	Zonas Comunes
(en línea)	Titulaciones implantadas via Web
(PA)	Plan Antiguo
(2º ciclo)	Titulaciones de 2º ciclo



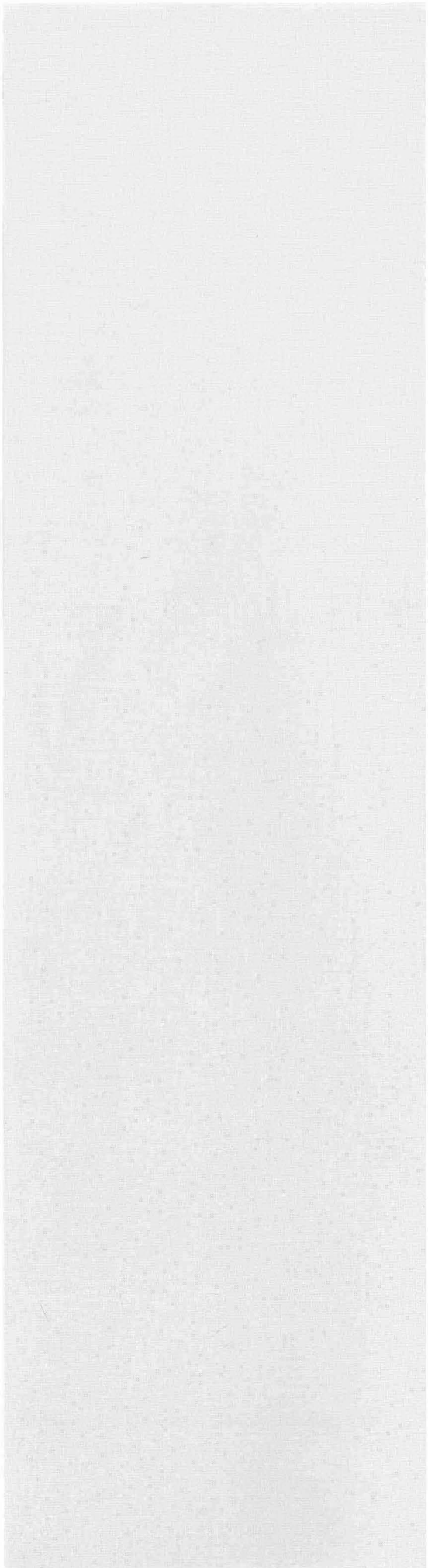



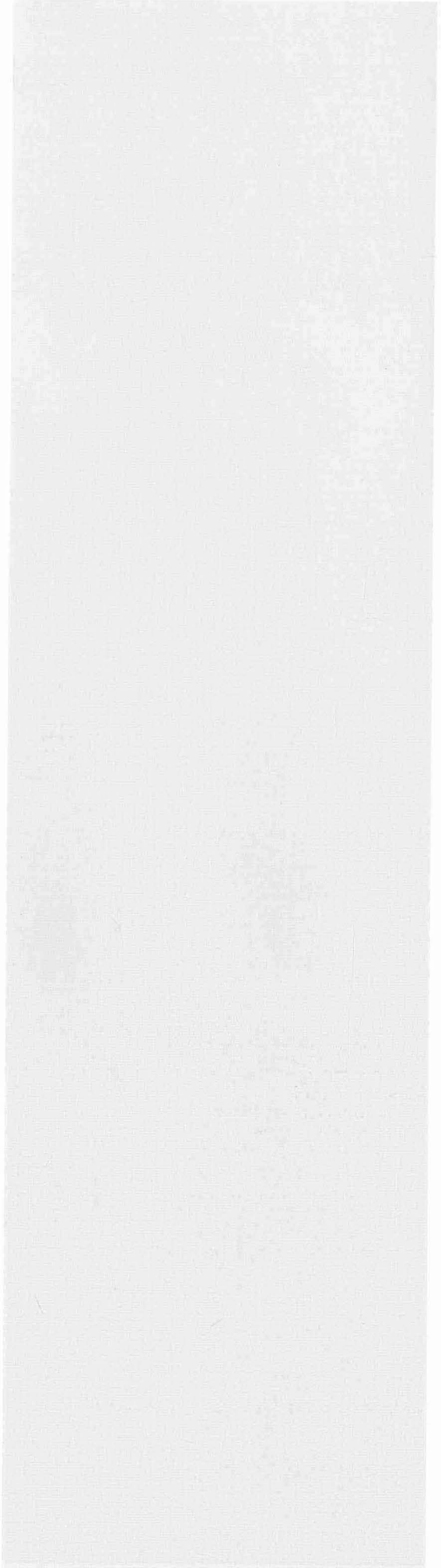

Titulaciones con límite de plazas por colectivo 1

Centro	Titulación	Plazas					TOTAL
		Extranjeros	FP	Mayores de 25 años	PAU	Titulados	
Área de C.C. Experimentales y de la Salud		12	52	12	407	12	495
F. Ciencias de la Salud	Dip. Enfermería (Las Palmas)	2	29	3	74	2	110
	Dip. Enfermería (Lanzarote)	2	9	1	21	2	35
	Dip. Fisioterapia	2	10	1	25	2	40
	Lic. Medicina	2	4	1	44	2	53
F. Veterinaria	Lic. Veterinaria	2	0	2	66	2	72
F. Ciencias del Mar	Lic. Ciencias del Mar	2	0	4	177	2	185
Área de Ciencias Sociales y Jurídicas		39	298	44	1.634	34	2.049
F. Formación del Profesorado	Dip. Educación Social	2	14	1	33	2	52
	Maestro: Esp. Audición y Lenguaje	2	14	1	33	2	52
	Maestro: Esp. Educación Especial	2	14	1	33	2	52
	Maestro: Esp. Educación Física	2	16	1	41	2	62
	Maestro: Esp. Educación Infantil	2	16	1	41	2	62
	Maestro: Esp. Educación Musical	2	16	1	41	2	62
	Maestro: Esp. Educación Primaria	2	14	1	33	2	52
	Maestro: Esp. Lengua Extranjera	2	16	1	41	2	62
F. Ciencias Económicas y Empresariales	Dip. Turismo (Las Palmas)	2	26	2	71	2	103
	Dip. Turismo (Lanzarote)	2	26	2	71	2	103
	Dip. CC. Empresariales	3	58	5	158	3	227
	Lic. Adm. y Direc. Empresas	3	0	5	216	3	227
	Lic. Economía	2	0	2	97	2	103
F. Ciencias Jurídicas	Dip. Relaciones Laborales	2	34	3	88	2	129
	Dip. Trabajo Social	2	26	2	71	2	103
	Lic. Derecho	5		12	478		495
F. CC. Act. Física y Deportes	Lic. CC. Act. Física y Deporte	2	8	3	88	2	103
Área de Humanidades		10	34	11	408	10	473
F. Traductores e Intérpretes	Lic. Trad. e Interp. - Alemán	2	4	1	41	2	50
	Lic. Trad. e Interp. - Francés	2	4	1	41	2	50
	Lic. Trad. e Interp. - Inglés	2	9	3	104	2	120
F. Filología	Lic. Filología Hispánica	2	10	4	132	2	150
	Lic. Filología Inglesa	2	7	2	90	2	103

1 DOCENCIA Y ESTUDIANTES

1 Prematrícula del curso

1 Titulaciones con límite de plazas por colectivo (cont.)

Centro	Titulación	Plazas					TOTAL
		Extranjeros	FP	Mayores de 25 años	PAU	Titulados	
Área de Enseñanzas Técnicas		40	425	45	1.562	40	2.112
E.T.S. Arquitectura	Arquitecto	2	0	4	147	2	155
E.T.S. Telecomunicaciones	Ing. de Telecomunicación	2	0	2	94	2	100
E.U. Informática	Ing. Tec. Inform. de Gestión	2	33	3	85	2	125
	Ing. Tec. Inform. de Sistemas	2	33	3	85	2	125
E.U. Ing. Tec. Telecom.	Ing. Tec. T. Esp. Sist. de Telecom.	2	26	2	68	2	100
	Ing. Tec. T. Esp. Sist. Electrónicos	2	26	2	68	2	100
	Ing. Tec. T. Esp. Sonido e Imagen	2	26	2	68	2	100
	Ing. Tec. T. Esp. Telemática	2	26	2	68	2	100
F. Informática	Ing. Informático	2	0	2	94	2	100
E.T.S. Industriales	Ing. Industrial	2	0	3	118	2	125
E.U. Politécnica	Ing. Tec. Diseño Industrial	2	21	2	55	2	82
	Ing. Tec. Industrial Esp. Electrón. I.	2	26	2	68	2	100
	Ing. Tec. Industrial Esp. Electricidad	2	26	2	68	2	100
	Ing. Tec. Industrial Esp. Mecánica	2	26	2	68	2	100
	Ing. Tec. Industrial Esp. Química I.	2	26	2	68	2	100
	Ing. Tec. Naval Esp. Estr. Marinas	2	26	2	68	2	100
	Ing. Tec. Naval Esp. Pro. y S. Buque	2	26	2	68	2	100
	Ing. Tec. OP Esp. Construcc. Civiles	2	26	2	68	2	100
	Ing. Tec. OP Esp. Transp. y Ser. Urb.	2	26	2	68	2	100
	Ing. Tec. Topografía	2	26	2	68	2	100
TOTALES		101	809	112	4.011	96	5.129

Demanda total de titulaciones por opción de preinscripción 2

Centro	Titulación	Demanda de plazas								TOTAL
		1ª Opc.	2ª Opc.	3ª Opc.	4ª Opc.	5ª Opc.	6ª Opc.	7ª Opc.	8ª Opc.	
Área de C.C. Experimentales y de la Salud		1.920	1.497	1.254	876	723	611	532	531	7.944
F. Ciencias de la Salud	Dip. Enfermería (Las Palmas)	592	427	227	140	96	102	78	74	1.736
	Dip. Enfermería (Lanzarote)	141	358	179	93	64	50	53	42	980
	Dip. Fisioterapia	343	288	419	225	161	113	135	106	1.790
	Lic. Medicina	355	122	130	99	92	82	61	99	1.040
F. Veterinaria	Lic. Veterinaria	344	147	159	168	141	110	82	85	1.236
F. Ciencias del Mar	Lic. Ciencias del Mar	145	155	140	151	169	154	123	125	1.162
Área de Ciencias Sociales y Jurídicas		4.147	4.015	3.962	3.916	3.578	3.333	2.966	2.553	28.470
F. Formación del Profesorado	Dip. Educación Social	222	325	298	302	306	278	275	167	2.173
	Maestro: Esp. Audición y Lenguaje	144	123	151	179	123	157	128	133	1.138
	Maestro: Esp. Educación Especial	117	192	247	269	260	242	188	129	1.644
	Maestro: Esp. Educación Física	180	297	138	182	176	185	158	129	1.445
	Maestro: Esp. Educación Infantil	306	294	345	383	330	279	226	146	2.309
	Maestro: Esp. Educación Musical	94	45	69	74	87	119	97	84	669
	Maestro: Esp. Educación Primaria	97	224	262	268	282	230	200	171	1.734
	Maestro: Esp. Lengua Extranjera	62	87	102	107	118	120	109	115	820
F. Ciencias Económicas y Empresariales	Dip. Turismo (Las Palmas)	443	250	300	325	246	242	237	188	2.231
	Dip. Turismo (Lanzarote)	72	117	72	52	68	70	63	71	585
	Dip. CC. Empresariales	324	425	348	270	200	172	147	144	2.030
	Lic. Adm. y Direc. Empresas	564	482	311	247	218	186	183	160	2.351
	Lic. Economía	158	212	306	185	180	134	133	122	1.430
F. Ciencias Jurídicas	Dip. Relaciones Laborales	316	262	296	285	284	279	231	208	2.161
	Dip. Trabajo Social	409	405	417	471	410	343	262	218	2.935
	Lic. Derecho	335	144	178	195	173	187	207	241	1.660
F. CC. Act. Física y Deportes	Lic. CC. Act. Física y Deporte	304	131	122	122	117	110	122	127	1.155
Área de Humanidades		493	453	427	466	504	471	540	567	3.921
F. Traductores e Intérpretes	Lic. Trad. e Interp. - Alemán	21	28	31	26	42	22	25	36	231
	Lic. Trad. e Interp. - Francés	21	33	35	35	22	23	43	29	241
	Lic. Trad. e Interp. - Inglés	214	133	106	110	107	107	137	89	1.003
F. Filología	Lic. Filología Hispánica	51	41	46	68	65	45	76	66	458
	Lic. Filología Inglesa	56	97	79	91	79	86	65	83	636
F. Geografía e Historia	Lic. Geografía	37	48	59	55	76	82	99	98	554
	Lic. Historia	93	73	71	81	113	106	95	166	798

1 DOCENCIA Y ESTUDIANTES

1 Prematricula del curso

2 Demanda total de titulaciones por opción de preinscripción (cont.)

Centro	Titulación	Demanda de plazas								
		1ª Opc.	2ª Opc.	3ª Opc.	4ª Opc.	5ª Opc.	6ª Opc.	7ª Opc.	8ª Opc.	TOTAL
Área de Enseñanzas Técnicas		1.762	1.696	1.632	1.528	1.463	1.345	1.261	1.201	11.888
E.T.S. Arquitectura	Arquitecto	188	62	64	80	58	61	54	68	635
E.T.S. Telecomunicaciones	Ing. de Telecomunicación	143	112	98	80	67	65	62	65	692
E.U. Informática	Ing. Tec. Inform. de Gestión	143	137	118	109	113	105	90	79	894
	Ing. Tec. Inform. de Sistemas	119	171	120	96	83	78	84	75	826
E.U. Ing. Tec. Telecom.	Ing. Tec. T. Esp. Sist. de Telecom.	171	185	127	85	116	92	61	69	906
	Ing. Tec. T. Esp. Sist. Electrónicos	71	110	106	120	119	94	81	81	782
	Ing. Tec. T. Esp. Sonido e Imagen	45	78	103	108	83	80	75	55	627
	Ing. Tec. T. Esp. Telemática	58	64	83	97	53	81	43	40	519
F. Informática	Ing. Informático	149	144	160	172	161	140	135	117	1.178
E.T.S. Industriales	Ing. Industrial	30	42	42	55	51	45	45	41	351
E.U. Politécnica	Ing. Tec. Diseño Industrial	45	33	28	49	48	35	38	31	307
	Ing. Tec. Industrial Esp. Electrón. I.	19	24	23	17	26	31	23	38	201
	Ing. Tec. Industrial Esp. Electricidad	70	52	43	39	42	39	36	46	367
	Ing. Tec. Industrial Esp. Mecánica	42	48	56	47	45	47	45	48	378
	Ing. Tec. Industrial Esp. Química I.	16	31	30	44	49	28	47	36	281
	Ing. Tec. Naval Esp. Estr. Marinas	78	69	67	50	60	56	44	43	467
	Ing. Tec. Naval Esp. Pro. y S. Buque	7	44	45	43	37	51	47	43	317
	Ing. Tec. OP Esp. Construcc. Civiles	149	82	75	84	72	71	77	60	670
	Ing. Tec. OP Esp. Transp. y Ser. Urb.	25	52	55	46	59	55	66	49	407
	Ing. Tec. Topografía	194	156	189	107	121	91	108	117	1.083
TOTALES		8.322	7.661	7.275	6.786	6.268	5.760	5.299	4.852	52.223

Demanda de titulaciones en 1ª opción por sexo 3

Centro	Titulación	Sexo				TOTAL
		Hombres	%	Mujeres	%	
Área de C.C. Experimentales y de la Salud		562	16,43	1.358	27,70	1.920
F. Ciencias de la Salud	Dip. Enfermería (Las Palmas)	124	3,63	468	9,55	592
	Dip. Enfermería (Lanzarote)	29	0,85	112	2,28	141
	Dip. Fisioterapia	104	3,04	239	4,88	343
	Lic. Medicina	128	3,74	227	4,63	355
F. Veterinaria	Lic. Veterinaria	114	3,33	230	4,69	344
F. Ciencias del Mar	Lic. Ciencias del Mar	63	1,84	82	1,67	145
Área de Ciencias Sociales y Jurídicas		1.371	40,09	2.776	56,63	4.147
F. Formación del Profesorado	Dip. Educación Social	31	0,91	191	3,90	222
	Maestro: Esp. Audición y Lenguaje	12	0,35	132	2,69	144
	Maestro: Esp. Educación Especial	15	0,44	102	2,08	117
	Maestro: Esp. Educación Física	122	3,57	58	1,18	180
	Maestro: Esp. Educación Infantil	22	0,64	284	5,79	306
	Maestro: Esp. Educación Musical	39	1,14	55	1,12	94
	Maestro: Esp. Educación Primaria	25	0,73	72	1,47	97
	Maestro: Esp. Lengua Extranjera	13	0,38	49	1,00	62
F. Ciencias Económicas y Empresariales	Dip. Turismo (Las Palmas)	95	2,78	348	7,10	443
	Dip. Turismo (Lanzarote)	27	0,79	45	0,92	72
	Dip. CC. Empresariales	143	4,18	181	3,69	324
	Lic. Adm. y Direc. Empresas	230	6,73	334	6,81	564
	Lic. Economía	75	2,19	83	1,69	158
F. Ciencias Jurídicas	Dip. Relaciones Laborales	95	2,78	221	4,51	316
	Dip. Trabajo Social	72	2,11	337	6,87	409
	Lic. Derecho	135	3,95	200	4,08	335
F. CC. Act. Física y Deportes	Lic. CC. Act. Física y Deporte	220	6,43	84	1,71	304
Área de Humanidades		175	5,12	318	6,49	493
F. Traductores e Intérpretes	Lic. Trad. e Interp. - Alemán	5	0,15	16	0,33	21
	Lic. Trad. e Interp. - Francés	8	0,23	13	0,27	21
	Lic. Trad. e Interp. - Inglés	64	1,87	150	3,06	214
F. Filología	Lic. Filología Hispánica	15	0,44	36	0,73	51
	Lic. Filología Inglesa	9	0,26	47	0,96	56
F. Geografía e Historia	Lic. Geografía	27	0,79	10	0,20	37
	Lic. Historia	47	1,37	46	0,94	93

1 DOCENCIA Y ESTUDIANTES

1 Prematricula del curso

3 Demanda de titulaciones en 1ª opción por sexo (cont.)

Centro	Titulación	Sexo				TOTAL
		Hombres	%	Mujeres	%	
Área de Enseñanzas Técnicas		1.312	38,36	450	9,18	1.762
E.T.S. Arquitectura	Arquitecto	123	3,60	65	1,33	188
E.T.S. Telecomunicaciones	Ing. de Telecomunicación	102	2,98	41	0,84	143
E.U. Informática	Ing. Tec. Inform. de Gestión	83	2,43	36	0,73	119
	Ing. Tec. Inform. de Sistemas	151	4,42	20	0,41	171
E.U. Ing. Tec. Telecom.	Ing. Tec. T. Esp. Sist. de Telecom.	56	1,64	15	0,31	71
	Ing. Tec. T. Esp. Sist. Electrónicos	43	1,26	2	0,04	45
	Ing. Tec. T. Esp. Sonido e Imagen	112	3,27	37	0,75	149
	Ing. Tec. T. Esp. Telemática	44	1,29	14	0,29	58
F. Informática	Ing. Informático	168	4,91	26	0,53	194
E.T.S. Industriales	Ing. Industrial	89	2,60	54	1,10	143
E.U. Politécnica	Ing. Tec. Diseño Industrial	87	2,54	62	1,26	149
	Ing. Tec. Industrial Esp. Electrón. I.	28	0,82	2	0,04	30
	Ing. Tec. Industrial Esp. Electricidad	38	1,11	4	0,08	42
	Ing. Tec. Industrial Esp. Mecánica	63	1,84	7	0,14	70
	Ing. Tec. Industrial Esp. Química I.	27	0,79	18	0,37	45
	Ing. Tec. Naval Esp. Estr. Marinas	10	0,29	6	0,12	16
	Ing. Tec. Naval Esp. Pro. y S. Buque	14	0,41	5	0,10	19
	Ing. Tec. OP Esp. Construcc. Civiles	57	1,67	21	0,43	78
	Ing. Tec. OP Esp. Transp. y Ser. Urb.	4	0,12	3	0,06	7
	Ing. Tec. Topografía	13	0,38	12	0,24	25
TOTALES		3.420	100,00	4.902	100,00	8.322

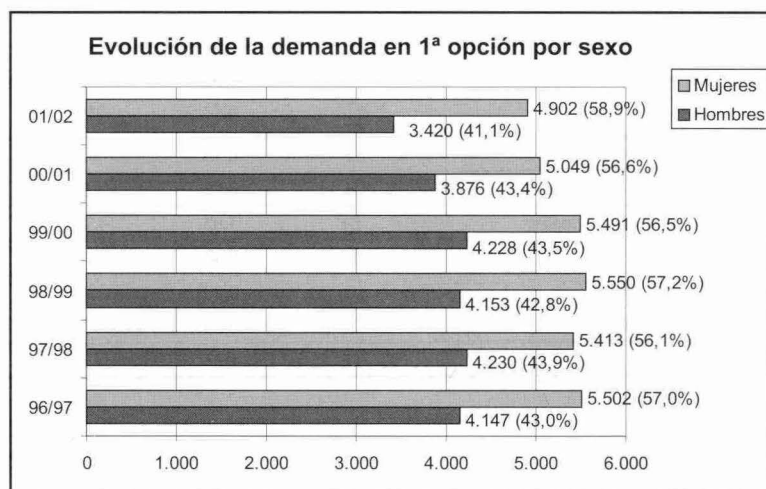

Demanda total de titulaciones por colectivo 4

Centro	Titulación	Colectivo					TOTAL
		Extranjeros	FP	Mayores de 25 años	PAU	Titulados	
Área de C.C. Experimentales y de la Salud		20	767	53	6.982	122	7.944
F. Ciencias de la Salud	Dip. Enfermería (Las Palmas)	0	316	12	1.379	29	1.736
	Dip. Enfermería (Lanzarote)	0	232	5	728	15	980
	Dip. Fisioterapia	1	219	13	1.528	29	1.790
	Lic. Medicina	10	0	10	988	32	1.040
F. Veterinaria	Lic. Veterinaria	7	0	9	1.207	13	1.236
F. Ciencias del Mar	Lic. Ciencias del Mar	2	0	4	1.152	4	1.162
Área de Ciencias Sociales y Jurídicas		8	2.661	441	25.188	172	28.470
F. Formación del Profesorado	Dip. Educación Social	0	337	21	1.793	22	2.173
	Maestro: Esp. Audición y Lenguaje	0	211	17	888	22	1.138
	Maestro: Esp. Educación Especial	0	270	23	1.338	13	1.644
	Maestro: Esp. Educación Física	0	173	15	1.251	6	1.445
	Maestro: Esp. Educación Infantil	0	311	22	1.965	11	2.309
	Maestro: Esp. Educación Musical	0	89	15	558	7	669
	Maestro: Esp. Educación Primaria	0	259	23	1.448	4	1.734
	Maestro: Esp. Lengua Extranjera	0	92	14	710	4	820
F. Ciencias Económicas y Empresariales	Dip. Turismo (Las Palmas)	2	150	22	2.049	8	2.231
	Dip. Turismo (Lanzarote)	0	34	4	545	2	585
	Dip. CC. Empresariales	1	159	35	1.827	8	2.030
	Lic. Adm. y Direc. Empresas	3	0	42	2.298	8	2.351
	Lic. Economía	0	0	32	1.393	5	1.430
F. Ciencias Jurídicas	Dip. Relaciones Laborales	0	181	51	1.918	11	2.161
	Dip. Trabajo Social	0	379	45	2.491	20	2.935
	Lic. Derecho	1	0	55	1.585	19	1.660
F. CC. Act. Física y Deportes	Lic. CC. Act. Física y Deporte	1	16	5	1.131	2	1.155
Área de Humanidades		4	1	47	3.805	64	3.921
F. Traductores e Intérpretes	Lic. Trad. e Interp. - Alemán	0	0	5	226	0	231
	Lic. Trad. e Interp. - Francés	3	0	0	234	4	241
	Lic. Trad. e Interp. - Inglés	1	0	4	997	1	1.003
F. Filología	Lic. Filología Hispánica	0	0	10	440	8	458
	Lic. Filología Inglesa	0	0	8	621	7	636
F. Geografía e Historia	Lic. Geografía	0	0	11	524	19	554
	Lic. Historia	0	1	9	763	25	798

1 DOCENCIA Y ESTUDIANTES

1 Prematricula del curso

4 Demanda total de titulaciones por colectivo (cont.)

Centro	Titulación	Colectivo					TOTAL
		Extranjeros	FP	Mayores de 25 años	PAU	Titulados	
Área de Enseñanzas Técnicas		56	452	75	11.224	81	11.888
E.T.S. Arquitectura	Arquitecto	8	0	3	617	7	635
E.T.S. Telecomunicaciones	Ing. de Telecomunicación	9	0	3	879	3	894
E.U. Informática	Ing. Tec. Inform. de Gestión	4	64	7	748	3	826
	Ing. Tec. Inform. de Sistemas	4	57	6	836	3	906
E.U. Ing. Tec. Telecom.	Ing. Tec. T. Esp. Sist. de Telecom.	4	25	5	744	4	782
	Ing. Tec. T. Esp. Sist. Electrónicos	2	28	3	591	3	627
	Ing. Tec. T. Esp. Sonido e Imagen	2	22	4	1.142	8	1.178
	Ing. Tec. T. Esp. Telemática	1	18	4	494	2	519
F. Informática	Ing. Informático	6	0	3	1.068	6	1.083
E.T.S. Industriales	Ing. Industrial	7	0	1	679	5	692
E.U. Politécnica	Ing. Tec. Diseño Industrial	0	36	2	630	2	670
	Ing. Tec. Industrial Esp. Electrón. I.	1	35	4	308	3	351
	Ing. Tec. Industrial Esp. Electricidad	0	37	5	332	4	378
	Ing. Tec. Industrial Esp. Mecánica	1	23	3	338	2	367
	Ing. Tec. Industrial Esp. Química I.	2	13	2	286	4	307
	Ing. Tec. Naval Esp. Estr. Marinas	1	17	4	256	3	281
	Ing. Tec. Naval Esp. Pro. y S. Buque	2	13	2	184	0	201
	Ing. Tec. OP Esp. Construcc. Civiles	1	31	6	421	8	467
	Ing. Tec. OP Esp. Transp. y Ser. Urb.	0	22	5	284	6	317
	Ing. Tec. Topografía	1	11	3	387	5	407
	TOTALES		88	3.881	616	47.199	439

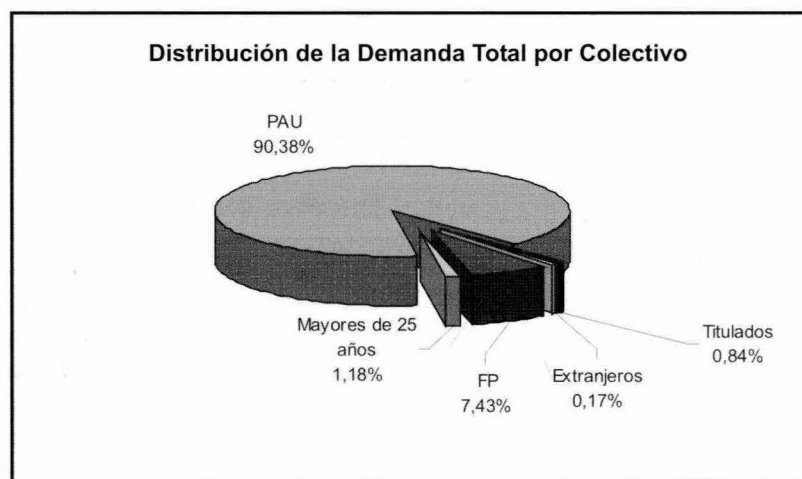

Notas de acceso mínimas en titulaciones con límite de plazas 5

Centro	Titulación	Notas de Acceso				
		Extranjeros	FP	Mayores de 25 años	PAU	Titulados**
Área de CC. Experimentales y de la Salud						
F. Ciencias de la Salud	Dip. Enfermería	5,000	9,700	6,433	7,327	1,000
	Dip. Enfermería (Lanzarote)	5,000	9,600	6,050	7,105	2,106
	Dip. Fisioterapia	5,000	9,500	6,933	7,625	1,000
	Lic. Medicina	5,000	5,000	5,467	7,639	1,000
F. Veterinaria	Lic. Veterinaria	5,000	(*)	5,884	7,027	2,154
F. Ciencias del Mar	Lic. Ciencias del Mar	5,000	(*)	5,000	5,000	1,000
Área de Ciencias Sociales y Jurídicas						
F. Formación del Profesorado	Dip. Educación Social	5,000	8,600	7,150	6,404	2,173
	Maestro: Esp. Audición y Lenguaje	5,000	8,300	6,550	6,624	2,384
	Maestro: Esp. Educación Especial	5,000	8,300	8,817	6,312	2,076
	Maestro: Esp. Educación Física	5,000	8,200	7,117	6,144	2,145
	Maestro: Esp. Educación Infantil	5,000	8,100	6,700	6,323	2,019
	Maestro: Esp. Educación Musical	5,000	5,000	5,000	5,000	1,000
	Maestro: Esp. Educación Primaria	5,000	5,000	7,517	5,836	1,952
	Maestro: Esp. Lengua Extranjera	5,000	5,000	5,000	5,000	1,000
F. Ciencias Económicas y Empresariales	Dip. Turismo (Las Palmas)	5,000	5,000	7,317	5,888	2,184
	Dip. Turismo (Lanzarote)	5,000	5,000	5,000	5,000	1,000
	Dip. CC. Empresariales	5,000	5,000	5,000	5,679	1,000
	Lic. Adm. y Direc. Empresas	5,000	(*)	5,000	5,000	1,000
	Lic. Economía	5,000	(*)	5,000	5,000	1,000
F. Ciencias Jurídicas	Dip. Relaciones Laborales	5,000	5,000	8,267	5,520	2,135
	Dip. Trabajo Social	5,000	8,300	7,267	6,332	2,238
	Lic. Derecho	5,000	(*)	5,000	5,000	1,000
F. CC. Act. Física y Deporte	Lic. CC. Act. Física y Deporte	5,000	5,000	5,000	5,000	1,000
Área de Humanidades						
F. Traductores e Intérpretes	Lic. Trad. e Interp. - Alemán	5,000	5,000	5,617	5,000	1,000
	Lic. Trad. e Interp. - Francés	5,000	5,000	5,000	5,000	1,000
	Lic. Trad. e Interp. - Inglés	5,000	5,000	5,000	5,000	1,000
F. Filología	Lic. Filología Hispánica	5,000	5,000	5,000	5,000	1,000
	Lic. Filología Inglesa	5,000	5,000	5,000	5,000	1,000
F. Geografía e Historia	Lic. Geografía	Sin límite plazas				
	Lic. Historia	Sin límite plazas				

1 DOCENCIA Y ESTUDIANTES

1 Prematricula del curso

5 Notas de acceso mínimas en titulaciones con límite de plazas (cont.)

Centro	Titulación	Notas de Acceso				
		Extranjeros	FP	Mayores de 25 años	PAU	Titulados**
Área de Enseñanzas Técnicas						
E.T.S. Arquitectura	Arquitecto	5,000	(*)	5,000	5,000	1,000
E.T.S. Telecomunicaciones	Ing. de Telecomunicación	5,000	(*)	5,000	5,000	1,000
E.U. Informática	Ing. Tec. Inform. de Gestión	5,000	5,000	5,000	5,000	1,000
	Ing. Tec. Inform. de Sistemas	5,000	5,000	5,000	5,000	1,000
E.U. Ing. Tec. Telecom.	Ing. Tec. T. Esp. Sist. de Telecom.	5,000	5,000	5,000	5,000	1,000
	Ing. Tec. T. Esp. Sist. Electrónicos	5,000	5,000	5,000	5,000	1,000
	Ing. Tec. T. Esp. Sonido e Imagen	5,000	5,000	5,000	5,000	1,000
	Ing. Tec. T. Esp. Telemática	5,000	5,000	5,000	5,000	1,000
F. Informática	Ing. Informático	5,000	(*)	5,000	5,000	1,000
E.T.S. Ingenieros Industriales	Ing. Industrial	5,000	(*)	5,000	5,000	1,000
E.U. Politécnica	Ing. Tec. Diseño Industrial	5,000	5,000	5,000	5,179	1,000
	Ing. Tec. Industrial Esp. Electrón. I.	5,000	5,000	5,000	5,000	1,000
	Ing. Tec. Industrial Esp. Electricidad	5,000	5,000	5,000	5,000	1,000
	Ing. Tec. Industrial Esp. Mecánica	5,000	5,000	5,000	5,000	1,000
	Ing. Tec. Industrial Esp. Química I.	5,000	5,000	5,000	5,000	1,000
	Ing. Tec. Naval Esp. Estr. Marinas	5,000	5,000	5,000	5,000	1,000
	Ing. Tec. Naval Esp. Pro. y S. Buque	5,000	5,000	5,000	5,000	1,000
	Ing. Tec. OP Esp. Construcc. Civiles	5,000	5,000	5,550	5,000	1,000
	Ing. Tec. OP Esp. Transp. y Ser. Urb.	5,000	5,000	5,000	5,000	1,000
	Ing. Tec. Topografía	5,000	5,000	5,000	5,000	1,000

(*) No se permite el acceso desde FP por tratarse de una titulación de ciclo largo

**El baremo de notas de acceso para el colectivo de titulados se mueve entre un valor mínimo de 1,000 y un máximo de 5,000

Evolución de la demanda total por titulaciones 1996-2002 6

Centro	Titulación	Curso Académico					
		96/97	97/98	98/99	99/00	00/01	01/02
Área de CC. Experimentales y de la Salud		7.746	8.461	8.679	9.501	8.322	7.944
F. Ciencias de la Salud	Dip. Enfermería (Las Palmas)	2.055	1.970	1.969	2.080	1.824	1.736
	Dip. Enfermería (Lanzarote)	0	866	872	1.034	930	980
	Dip. Fisioterapia	1.989	1.869	1.981	2.134	1.902	1.790
	Lic. Medicina	1.087	1.080	1.146	1.243	1.085	1.040
F. Veterinaria	Lic. Veterinaria	1.351	1.333	1.370	1.530	1.356	1.236
F. Ciencias del Mar	Lic. Ciencias del Mar	1.264	1.343	1.341	1.480	1.225	1.162
Área de Ciencias Sociales y Jurídicas		25.364	25.916	27.222	32.927	30.018	28.470
F. Formación del Profesorado	Dip. Educación Social	0	0	1.906	2.243	1.856	2.173
	Maestro: Esp. Audición y Lenguaje	0	0	0	0	1.133	1.138
	Maestro: Esp. Educación Especial	1.915	1.826	1.727	2.158	1.671	1.644
	Maestro: Esp. Educación Física	1.768	1.834	1.733	2.031	1.543	1.445
	Maestro: Esp. Educación Infantil	2.549	2.523	2.421	3.007	2.338	2.309
	Maestro: Esp. Educación Musical	652	706	663	882	691	669
	Maestro: Esp. Educación Primaria	2.072	2.019	1.959	2.383	1.809	1.734
	Maestro: Esp. Lengua Extranjera	1.021	1.109	977	1.180	857	820
F. Ciencias Económicas y Empresariales	Dip. Turismo (Las Palmas)	2.116	2.643	2.647	2.904	2.540	2.231
	Dip. Turismo (Lanzarote)	0	0	0	486	445	585
	Dip. CC. Empresariales	2.382	2.358	2.358	2.579	2.368	2.030
	Lic. Adm. y Direc. Empresas	2.255	2.447	2.508	2.772	2.432	2.351
	Lic. Economía	1.582	1.611	1.662	1.835	1.625	1.430
F. Ciencias Jurídicas	Dip. Relaciones Laborales	2.316	2.170	2.067	2.609	2.343	2.161
	Dip. Trabajo Social	2.862	2.852	2.858	3.590	3.241	2.935
	Lic. Derecho	1.754	1.651	1.568	2.095	1.826	1.660
F. CC. Act. Física y Deporte	Lic. CC. Act. Física y Deporte	120	167	168	173	1.300	1.155
Área de Humanidades		2.998	3.249	2.979	3.928	4.583	3.921
F. Traductores e Intérpretes	Lic. Trad. e Interp. - Alemán	12	17	12	15	269	231
	Lic. Trad. e Interp. - Francés	11	15	10	13	263	241
	Lic. Trad. e Interp. - Inglés	160	145	124	115	1.106	1.003
F. Filología	Lic. Filología Hispánica	605	647	522	707	616	458
	Lic. Filología Inglesa	679	779	755	898	757	636
F. Geografía e Historia	Lic. Geografía	577	659	631	932	646	554
	Lic. Historia	953	987	925	1.248	926	798
	Lic. Geografía e Historia (PA)	1	0	0	0	0	0

1 DOCENCIA Y ESTUDIANTES**1 Prematricula del curso****6 Evolución de la demanda total por titulaciones 1996-2002 (cont.)**

Centro	Titulación	Curso Académico					
		96/97	97/98	98/99	99/00	00/01	01/02
Área de Enseñanzas Técnicas		10.063	10.262	10.315	12.995	13.059	11.888
E.T.S. Arquitectura	Arquitecto	698	675	666	806	725	635
E.T.S. Telecomunicaciones	Ing. de Telecomunicación	678	675	554	830	868	894
E.U. Informática	Ing. Tec. Inform. de Gestión	0	577	727	855	1.005	826
	Ing. Tec. Inform. de Sistemas	0	663	794	1.013	1.126	906
	Ing. Tec. Informática (PA)	1.281	0	0	0	0	0
E.U. Ing. Tec. Telecom.	Ing. Tec. T. Esp. Sist. de Telecom.	677	826	707	988	1.026	782
	Ing. Tec. T. Esp. Sist. Electrónicos	633	677	535	760	740	627
	Ing. Tec. T. Esp. Sonido e Imagen	1.200	1.249	1.193	1.489	1.429	1.178
	Ing. Tec. T. Esp. Telemática	530	455	365	518	575	519
F. Informática	Ing. Informático	0	23	758	1.025	1.055	1.083
E.T.S. Ingenieros Industriales	Ing. Industrial	752	700	612	732	771	692
E.U. Politécnica	Ing. Tec. Diseño Industrial	0	690	741	812	831	670
	Ing. Tec. Industrial Esp. Electrón. I.	0	0	0	0	0	351
	Ing. Tec. Industrial Esp. Electricidad	0	0	0	0	0	378
	Ing. Tec. Industrial Esp. Mecánica	0	0	0	0	0	367
	Ing. Tec. Industrial Esp. Química I.	0	0	0	0	0	307
	Ing. Tec. Industrial (PA)	1.309	1.069	922	995	973	0
	Ing. Tec. Naval Esp. Estr. Marinas	0	0	0	0	0	281
	Ing. Tec. Naval Esp. Pro. y S. Buque	0	0	0	0	0	201
	Ing. Tec. Naval (PA)	749	614	521	708	616	0
	Ing. Tec. OP Esp. Construcc. Civiles	0	0	0	0	0	467
	Ing. Tec. OP Esp. Transp. y Ser. Urb.	0	0	0	0	0	317
	Ing. Tec. Obras Públicas (PA)	1.024	884	819	914	835	0
	Ing. Tec. Topografía	532	485	401	550	484	407
	TOTALES		46.171	47.888	49.195	59.351	55.982

(PA) Plan Antiguo

Evolución de la demanda por titulación en 1ª opción 1996-2002 7

Centro	Titulación	Curso Académico					
		96/97	97/98	98/99	99/00	00/01	01/02
Área de CC. Experimentales y de la Salud		2.210	2.162	2.120	2.063	1.952	1.920
F. Ciencias de la Salud	Dip. Enfermería (Las Palmas)	805	667	614	597	566	592
	Dip. Enfermería (Lanzarote)	0	118	102	114	123	141
	Dip. Fisioterapia	471	459	515	437	363	343
	Lic. Medicina	342	357	390	419	374	355
F. Veterinaria	Lic. Veterinaria	331	309	303	296	343	344
F. Ciencias del Mar	Lic. Ciencias del Mar	261	252	196	200	183	145
Área de Ciencias Sociales y Jurídicas		4.837	4.901	5.184	5.041	4.403	4.147
F. Formación del Profesorado	Dip. Educación Social	0	0	536	326	222	222
	Maestro: Esp. Audición y Lenguaje	0	0	0	0	159	144
	Maestro: Esp. Educación Especial	270	271	210	243	147	117
	Maestro: Esp. Educación Física	468	469	460	454	214	180
	Maestro: Esp. Educación Infantil	386	424	419	414	321	306
	Maestro: Esp. Educación Musical	123	122	110	124	107	94
	Maestro: Esp. Educación Primaria	241	169	159	153	89	97
	Maestro: Esp. Lengua Extranjera	77	91	73	71	60	62
F. Ciencias Económicas y Empresariales	Dip. Turismo (Las Palmas)	652	726	657	526	426	443
	Dip. Turismo (Lanzarote)	0	0	0	104	100	72
	Dip. CC. Empresariales	390	372	388	382	348	324
	Lic. Adm. y Direc. Empresas	527	619	660	634	512	564
	Lic. Economía	252	275	296	219	209	158
F. Ciencias Jurídicas	Dip. Relaciones Laborales	401	328	297	312	316	316
	Dip. Trabajo Social	440	427	363	462	453	409
	Lic. Derecho	498	453	396	454	422	335
F. CC. Act. Física y Deporte	Lic. CC. Act. Física y Deporte	112	155	160	163	298	304
Área de Humanidades		619	592	582	660	588	493
F. Traductores e Intérpretes	Lic. Trad. e Interp. - Alemán	8	11	11	12	21	21
	Lic. Trad. e Interp. - Francés	8	7	8	11	20	21
	Lic. Trad. e Interp. - Inglés	130	110	114	100	206	214
F. Filología	Lic. Filología Hispánica	129	108	82	118	84	51
	Lic. Filología Inglesa	150	135	170	137	91	56
F. Geografía e Historia	Lic. Geografía	49	66	65	104	57	37
	Lic. Historia	145	155	132	178	109	93

(PA) Plan Antiguo

1 DOCENCIA Y ESTUDIANTES

1 Prematricula del curso

7 Evolución de la demanda por titulaciones en 1ª opción 1996-2002 (cont.)

Centro	Titulación	Curso Académico					
		96/97	97/98	98/99	99/00	00/01	01/02
Área de Enseñanzas Técnicas		1.983	1.988	1.817	1.955	1.982	1.762
E.T.S. Arquitectura	Arquitecto	249	239	236	258	247	188
E.T.S. Telecomunicaciones	Ing. de Telecomunicación	157	121	90	138	168	143
E.U. Informática	Ing. Tec. Inform. de Gestión	0	91	65	95	121	119
	Ing. Tec. Inform. de Sistemas	0	190	152	204	200	171
	Ing. Tec. Informática (PA)	326	0	0	0	0	0
E.U. Ing. Tec. Telecom.	Ing. Tec. T. Esp. Sist. de Telecom.	62	87	71	68	81	71
	Ing. Tec. T. Esp. Sist. Electrónicos	68	85	66	51	60	45
	Ing. Tec. T. Esp. Sonido e Imagen	169	187	193	156	159	149
	Ing. Tec. T. Esp. Telemática	75	54	51	56	52	58
	Ing. Tec. Telecomunicaciones (PA)	0	0	0	0	0	0
F. Informática	Ing. Informático	0	12	138	141	162	194
E.T.S. Ingenieros Industriales	Ing. Industrial	183	156	146	147	132	143
E.U. Politécnica	Ing. Tec. Diseño Industrial	0	154	162	158	165	149
	Ing. Tec. Industrial Esp. Electrón. I.	0	0	0	0	0	30
	Ing. Tec. Industrial Esp. Electricidad	0	0	0	0	0	42
	Ing. Tec. Industrial Esp. Mecánica	0	0	0	0	0	70
	Ing. Tec. Industrial Esp. Química I.	0	0	0	0	0	45
	Ing. Tec. Industrial (PA)	384	324	248	251	263	0
	Ing. Tec. Naval Esp. Estr. Marinas	0	0	0	0	0	16
	Ing. Tec. Naval Esp. Pro. y S. Buque	0	0	0	0	0	19
	Ing. Tec. Naval (PA)	75	69	47	60	37	0
	Ing. Tec. OP Esp. Construcc. Civiles	0	0	0	0	0	78
	Ing. Tec. OP Esp. Transp. y Ser. Urb.	0	0	0	0	0	7
	Ing. Tec. Obras Públicas (PA)	190	176	130	126	98	0
	Ing. Tec. Topografía	45	43	22	46	37	25
TOTALES		9.649	9.643	9.703	9.719	8.925	8.322

(PA) Plan Antiguo

Resultados de la PAU por opción y sexo (Junio 2001 y 2002) 8

Año 2001

Opción	Nº Estudiantes						
	Apto		No Apto		No Presentados		TOTAL
	Hombres	Mujeres	Hombres	Mujeres	Hombres	Mujeres	
Artes	31	46	2	1	0	0	80
Biosanitaria	124	231	6	20	0	1	382
Ciencias de la Salud	185	378	15	30	5	4	617
Ciencias Sociales	307	676	18	38	1	4	1.044
Científico-Técnica	224	109	29	12	0	1	375
Científico-Tecnológico	258	167	9	15	1	1	451
Humanidades	40	181	4	13	0	1	239
Humanística-Lingüística	51	157	3	11	2	0	224
TOTALES	1.220	1.945	86	140	9	12	3.412

Año 2002

Opción	Nº Estudiantes						
	Apto		No Apto		No Presentados		TOTAL
	Hombres	Mujeres	Hombres	Mujeres	Hombres	Mujeres	
Artes	24	54	0	8	0	0	86
Biosanitaria	14	46	8	22	2	0	92
Ciencias de la Salud	244	555	21	49	3	6	878
Ciencias Sociales	318	661	29	63	5	2	1.078
Científico-Técnica	452	285	41	12	5	2	797
Científico-Tecnológico	46	19	6	6	2	0	79
Humanidades	87	331	1	12	0	3	434
Humanística-Lingüística	8	27	1	5	0	1	42
TOTALES	1.193	1.978	107	177	17	14	3.486

1 DOCENCIA Y ESTUDIANTES

1 Prematricula del curso

9 Resultados de la PAU por opción y sexo (Septiembre 2001 y 2002)

Año 2001

Opción	Nº Estudiantes						TOTAL
	Apto		No Apto		No Presentados		
	Hombres	Mujeres	Hombres	Mujeres	Hombres	Mujeres	
Artes	8	15	2	2	1	1	29
Biosanitaria	30	86	9	16	0	2	143
Ciencias de la Salud	56	102	8	30	3	3	202
Ciencias Sociales	140	246	36	34	3	4	463
Científico-Técnica	56	26	39	19	0	0	140
Científico-Tecnológico	129	61	28	18	4	0	240
Humanidades	17	43	1	13	1	2	77
Humanística-Lingüística	25	61	2	9	1	3	101
TOTALES	461	640	125	141	13	15	1.395

Año 2002

Opción	Nº Estudiantes						TOTAL
	Apto		No Apto		No Presentados		
	Hombres	Mujeres	Hombres	Mujeres	Hombres	Mujeres	
Artes	12	16	3	1	1		33
Biosanitaria	8	13	7	9		2	39
Ciencias de la Salud	57	126	26	52		5	266
Ciencias Sociales	110	187	40	66		6	409
Científico-Técnica	169	35	51	12	3	2	272
Científico-Tecnológico	13	8	6	5			32
Humanidades	26	75	4	8	1	2	116
Humanística-Lingüística	5	11	2	1			19
TOTALES	400	471	139	154	5	17	1.186

Demanda de titulaciones por opción de PAU 10

Rama	Área Temática				TOTAL
	Ciencias Experimentales y de la Salud	Ciencias Sociales y Jurídicas	Humanidades	Enseñanzas Técnicas	
Prueba de Acceso a la Universidad					
Artes	0	23	8	14	45
Biosanitaria	538	284	23	91	936
Ciencias de la Salud	588	172	12	79	851
Ciencias Sociales	22	1.439	150	62	1.673
Científico-Técnica	35	73	7	375	490
Científico-Tecnológico	112	359	29	680	1.180
Humanidades	0	225	81	3	309
Humanística-Lingüística	4	314	98	11	427
REM -Administración y Gestión	1	2	0	0	3
REM -Ciencias Naturaleza	3	2	0	0	5
REM -Ciencias Sociales	0	3	1	0	4
REM -Lingüística	0	3	1	0	4
Sin Clasificar	259	668	48	298	1.273
TOTALES	1.562	3.567	458	1.613	7.200

REM: Reforma de las Enseñanzas Medias

1 DOCENCIA Y ESTUDIANTES

1 Prematricula del curso

11 Demanda de titulaciones por opción de FP

Rama	Área Temática			TOTAL
	Ciencias Experimentales y de la Salud	Ciencias Sociales y Jurídicas	Enseñanzas Técnicas	
Formación Profesional				
Actividades socioculturales	2	2	0	4
Administración de Empresas	0	2	0	2
Administración hostelera	0	6	0	6
Administración: Secretariado	0	10	0	10
Administración y Finanzas: Administración	0	63	2	65
Administrativa	0	77	7	84
Análisis y procesos básicos	7	0	6	13
Anatomía patológica	1	0	0	1
Anatomía patológica-citología	1	0	0	1
Animación de Activ. Físicas y Deportivas	10	25	0	35
Automoción	0	0	1	1
Biblioteconomía, Archivística y Documentación	0	2	0	2
Comercial	0	2	0	2
Comercio Exterior	0	3	0	3
Comercio exterior y transportes	0	1	0	1
Comercio y Márketing: Comercio Internacional	0	7	0	7
Comercio y Márketing: Servicio al Consumidor	0	7	0	7
Contabilidad	0	8	0	8
Decoración	0	1	0	1
Delineación Industrial	0	0	1	1
Delineante de Edificios y Urbanismo	0	0	1	1
Desarrollo de proyectos urbanísticos y op. topográ	0	0	3	3
Desarrollo y aplicación de proyectos de construcci	0	0	1	1
Dibujo publicitario	0	1	0	1
Dietética y nutrición	27	12	0	39
Documentación sanitaria	4	1	0	5
Edificios y Obras	0	0	12	12
Educación infantil	1	29	0	30
Educador de disminuidos psíquicos	20	21	0	41
Educador infantil	1	6	0	7
Electric. y Electrónica: Desarrollo de produc. ele	0	0	2	2
Electricidad Naval	0	0	1	1

Demanda de titulaciones por opción de FP (cont.) 11

Rama	Área Temática			TOTAL
	Ciencias Experimentales y de la Salud	Ciencias Sociales y Jurídicas	Enseñanzas Técnicas	
Formación Profesional				
Electrónica de Comunicaciones	0	0	17	17
Electrónica Industrial	0	0	7	7
Gestión Comercial y Márketing	0	13	0	13
Gestión del Transporte	0	5	0	5
Gráfica publicitaria	0	2	0	2
Higiene Bucodental	10	0	0	10
Higienista dental	15	4	0	19
Hostelería	0	4	0	4
Hostelería y Turismo: agencia de viajes	0	1	0	1
Hostelería y Turismo: alojamiento	0	8	0	8
Hostelería y Turismo: restauración	0	2	0	2
Imagen para el diagnóstico	19	1	0	20
Imagen personal: estética	5	0	1	6
Inf.: desarrollo de aplicaciones informáticas	0	0	2	2
Información y comercialización turísticas	0	9	0	9
Informática: Administración de Sistemas Informáticos	0	0	5	5
Informática de empresas	0	2	0	2
Informática de Gestión	0	4	3	7
Informática Empresarial	0	2	0	2
Instalaciones Electrotécnicas	0	0	4	4
Instalaciones y líneas eléctricas	0	0	8	8
Integración social	1	17	0	18
Jardín de infancia	9	11	0	20
Laboratorio	66	17	0	83
Laboratorio de diagnóstico clínico	41	1	0	42
Mantenimiento de vehículos autoprop: automoción	0	0	2	2
Máquinas eléctricas	0	0	2	2
Mecánica Naval	0	0	1	1
Mecánica y electricidad del automóvil	0	0	3	3
Mobiliario	0	0	2	2
Modelismo y maquetismo	0	0	1	1
Navegación de Cabotaje	0	0	1	1

1 DOCENCIA Y ESTUDIANTES

1 Prematrícula del curso

11 Demanda de titulaciones por opción de FP (cont.)

Rama	Área Temática			TOTAL
	Ciencias Experimentales y de la Salud	Ciencias Sociales y Jurídicas	Enseñanzas Técnicas	
Formación Profesional				
Prótesis dental	4	2	0	6
Química Ambiental	3	0	0	3
Radiodiagnóstico	16	2	0	18
Radioterapia	13	4	0	17
Realización de Audiovisuales y espectáculos	0	1	2	3
Realización de Programas	0	0	5	5
Salud ambiental	2	1	0	3
Sanidad: anatomía patológica y citológica	3	0	0	3
Secretariado	0	2	0	2
Secretariado Ejecutivo de Dirección	0	5	0	5
Servicios socioc. a la com: animación sociocultura	0	27	0	27
Sistemas de regulación y control automáticos	0	0	2	2
Sistemas de telecomunicación informáticos	0	0	3	3
TOTALES	281	433	108	822

Estudiantes mayores de 25 años por área temática 12

Áreas Temáticas	Nº Estudiantes							
	Apto				No Apto			
	Hombres	Mujeres	TOTAL	%	Hombres	Mujeres	TOTAL	%
Ciencias Experimentales y de la Salud	4	13	17	9,94	49	89	138	29,55
Ciencias Sociales y Jurídicas	41	49	90	52,63	60	78	138	29,55
Humanidades	23	35	58	33,92	49	88	137	29,34
Enseñanzas Técnicas	6	0	6	3,51	42	12	54	11,56
TOTALES	74	97	171	100,00	200	267	467	100,00

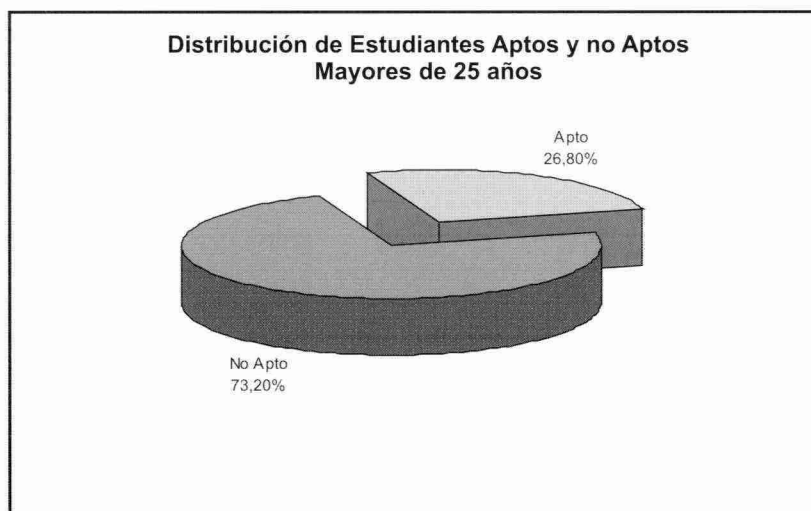

DOCENCIA Y ESTUDIANTES 1

Estudiantes de 1^{er} y 2^o ciclo 2



ULPGC
en cifras **2002**

1000

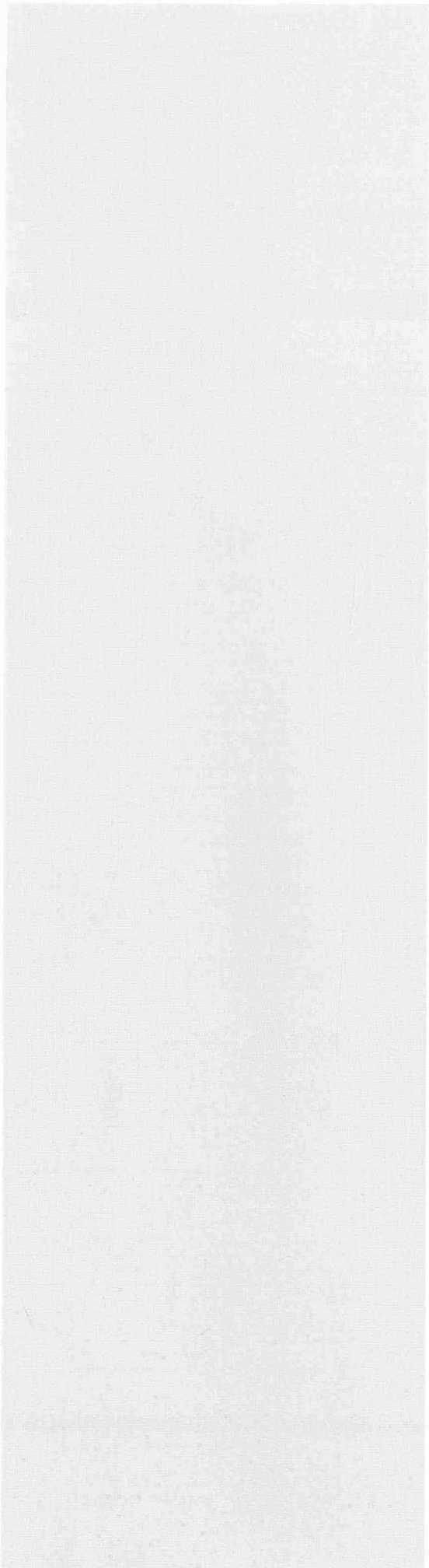

Resumen general de los estudiantes 1

Ciclo	Datos	
	Nº Estudiantes	%
Corto	9.999	43,45
Largo	12.588	54,70
Segundo	427	1,86
TOTALES	23.014	100,00

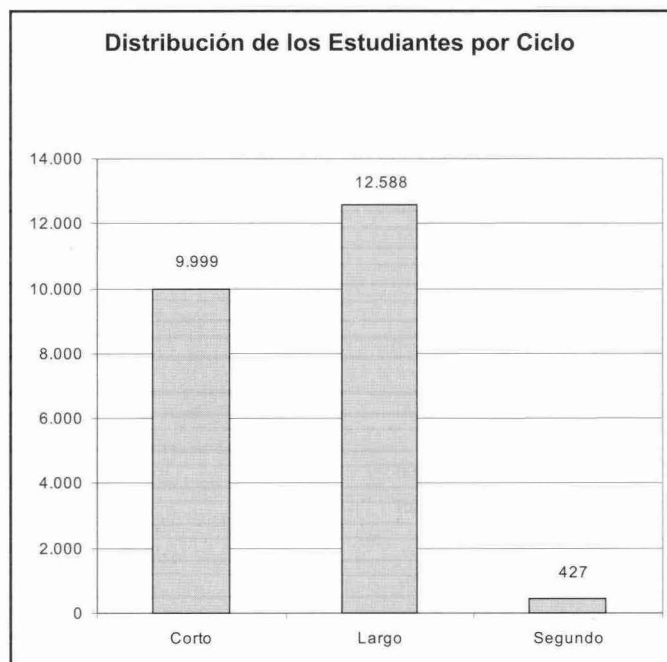

1 DOCENCIA Y ESTUDIANTES

2 Estudiantes de 1^{er} y 2^o ciclo

2 Estudiantes en titulaciones de ciclo largo y 2^o ciclo

Centro	Titulación	Datos	
		Nº Estudiantes	%
Área de CC. Experimentales y de la Salud		1.718	13,20
F. Ciencias de la Salud	Lic. Medicina	384	2,95
F. Veterinaria	Lic. Veterinaria	535	4,11
F. Ciencias del Mar	Lic. Ciencias del Mar	799	6,14
Área de Ciencias Sociales y Jurídicas		6.258	48,08
F. Formación del profesorado	Lic. Psicopedagogía (2º ciclo)	237	1,82
	Lic. Psicopedagogía (en línea)	106	0,81
F. Ciencias Económicas y Empresariales	Lic. Adm. y Direc. Empresas	2.039	15,67
	Lic. Economía	540	4,15
F. Ciencias Jurídicas	Lic. Derecho	2.641	20,29
F. CC. Física y Deporte	Lic. CC Activ. Física y Deporte	695	5,34
Área de Humanidades		2.258	17,35
F. Traductores e Interpretes	Lic. Trad. e Interp. Alemán	69	0,53
	Lic. Trad. e Interp. Francés	68	0,52
	Lic. Trad. e Interp. Inglés	622	4,78
F. Filología	Lic. Filología Hispánica	419	3,22
	Lic. Filología Inglesa	456	3,50
F. Geografía e Historia	Lic. Geografía	226	1,74
	Lic. Historia	398	3,06
Área de Enseñanzas Técnicas		2.781	21,37
E.T.S. Arquitectura	Arquitecto	1.000	7,68
E.T.S. Telecomunicaciones	Ing. de Telecomunicación	446	3,43
	Ing. Electrónica (2º Ciclo)	24	0,18
F. Informática	Ing. Informático	378	2,90
	Lic. Informática (2º Ciclo)	60	0,46
E.T.S. Industriales	Ing. Industrial	873	6,71
TOTALES		13.015	100,00

(PA) Plan Antiguo

(2ºCiclo) Titulaciones de 2º ciclo

Centro	Titulación	Datos	
		Nº Estudiantes	%
Área de CC. Experimentales y de la Salud		633	6,33
F. Ciencias de la Salud	Dip. Enfermería (Las Palmas)	362	3,62
	Dip. Enfermería (Lanzarote)	129	1,29
	Dip. Fisioterapia	142	1,42
Área de Ciencias Sociales y Jurídicas		4.521	45,21
F. Formación del profesorado	Dip. Educación Social	162	1,62
	Maestro: Esp. Audición y Lenguaje	94	0,94
	Maestro: Esp. Educación Especial	192	1,92
	Maestro: Esp. Educación Física	286	2,86
	Maestro: Esp. Educación Infantil	187	1,87
	Maestro: Esp. Educación Musical	192	1,92
	Maestro: Esp. Educación Primaria	193	1,93
	Maestro: Esp. Lengua Extranjera	205	2,05
F. Ciencias Económicas y Empresariales	Dip. Turismo (Las Palmas)	550	5,50
	Dip. Turismo (Lanzarote)	267	2,67
	Dip. CC. Empresariales	1.340	13,40
F. Ciencias Jurídicas	Dip. Relaciones Laborales	521	5,21
	Dip. Trabajo Social	332	3,32
Área de Enseñanzas Técnicas		4.845	48,45
E.U. Informática	Ing. Tec. Inform. de Gestión	383	3,83
	Ing. Tec. Inform. de Sistemas	449	4,49
	Ing. Tec. Informática (PA)	34	0,34
E.U. Ing. Tec. Telecom.	Ing. Tec. T. Esp. Sist. de Telecom.	273	2,73
	Ing. Tec. T. Esp. Sist. Electrónicos	211	2,11
	Ing. Tec. T. Esp. Sonido e Imagen	442	4,42
	Ing. Tec. T. Esp. Telemática	361	3,61
	Ing. Tec. Telecomunicaciones (PA)	1	0,01

(PA) Plan Antiguo

(2ºCiclo) Titulaciones de 2º ciclo

1 DOCENCIA Y ESTUDIANTES

2 Estudiantes de 1^{er} y 2^o ciclo

3 Estudiantes en titulaciones de ciclo corto (cont.)

Centro	Titulación	Datos	
		Nº Estudiantes	%
E.U. Politécnica	Ing. Tec. Diseño Industrial	285	2,85
	Ing. Tec. Industrial Esp. Electrón. I.	57	0,57
	Ing. Tec. Industrial Esp. Electricidad	84	0,84
	Ing. Tec. Industrial Esp. Mecánica	119	1,19
	Ing. Tec. Industrial Esp. Química I.	58	0,58
	Ing. Tec. Industrial (PA)	1.117	11,17
	Ing. Tec. Naval Esp. Estr. Marinas	16	0,16
	Ing. Tec. Naval Esp. Pro. y S. Buque	23	0,23
	Ing. Tec. Naval (PA)	132	1,32
	Ing. Tec. OP Esp. Construcc. Civiles	114	1,14
	Ing. Tec. OP Esp. Transp. y Ser. Urb.	16	0,16
	Ing. Tec. Obras Públicas (PA)	483	4,83
	Ing. Tec. Topografía	187	1,87
TOTALES		9.999	100,00

(PA) Plan Antiguo

(2ºCiclo) Titulaciones de 2º ciclo

Centro	Titulación	Datos	
		Nº Estudiantes	%
Área de CC. Experimentales y de la Salud		2.351	10,22
F. Ciencias de la Salud	Dip. Enfermería (Las Palmas)	362	1,57
	Dip. Enfermería (Lanzarote)	129	0,56
	Dip. Fisioterapia	142	0,62
	Lic. Medicina	384	1,67
F. Veterinaria	Lic. Veterinaria	535	2,32
F. Ciencias del Mar	Lic. Ciencias del Mar	799	3,47
Área de Ciencias Sociales y Jurídicas		10.779	46,84
F. Formación del profesorado	Dip. Educación Social	162	0,70
	Maestro: Esp. Audición y Lenguaje	94	0,41
	Maestro: Esp. Educación Especial	192	0,83
	Maestro: Esp. Educación Física	286	1,24
	Maestro: Esp. Educación Infantil	187	0,81
	Maestro: Esp. Educación Musical	192	0,83
	Maestro: Esp. Educación Primaria	193	0,84
	Maestro: Esp. Lengua Extranjera	205	0,89
	Lic. Psicopedagogía (2º Ciclo)	237	1,03
	Lic. Psicopedagogía (en línea)	106	0,46
F. Ciencias Económicas y Empresariales	Dip. Turismo (Las Palmas)	550	2,39
	Dip. Turismo (Lanzarote)	267	1,16
	Dip. CC. Empresariales	1.340	5,82
	Lic. Adm. y Direc. Empresas	2.039	8,86
	Lic. Economía	540	2,35
F. Ciencias Jurídicas	Dip. Relaciones Laborales	521	2,26
	Dip. Trabajo Social	332	1,44
	Lic. Derecho	2.641	11,48
F. CC. Física y Deporte	Lic. CC Activ. Física y Deporte	695	3,02
Área de Humanidades		2.258	9,81
F. Traductores e Interpretes	Lic. Trad. e Interp. Alemán	69	0,30
	Lic. Trad. e Interp. Francés	68	0,30
	Lic. Trad. e Interp. Inglés	622	2,70

(PA) Plan Antiguo

(2ºCiclo) Titulaciones de 2º ciclo

1 DOCENCIA Y ESTUDIANTES

2 Estudiantes de 1^{er} y 2^o ciclo

4 Estudiantes por titulaciones (cont.)

Centro	Titulación	Datos	
		Nº Estudiantes	%
F. Filología	Lic. Filología Hispánica	419	1,82
	Lic. Filología Inglesa	456	1,98
F. Geografía e Historia	Lic. Geografía	226	0,98
	Lic. Historia	398	1,73
Área de Enseñanzas Técnicas		7.626	33,14
E.T.S. Arquitectura	Arquitecto	1.000	4,35
E.T.S. Telecomunicaciones	Ing. de Telecomunicación	446	1,94
	Ing. Electrónica (2º Ciclo)	24	0,10
E.U. Informática	Ing. Tec. Inform. de Gestión	383	1,66
	Ing. Tec. Inform. de Sistemas	449	1,95
	Ing. Tec. Informática (PA)	34	0,15
E.U. Ing. Tec. Telecom.	Ing. Tec. T. Esp. Sist. de Telecom.	273	1,19
	Ing. Tec. T. Esp. Sist. Electrónicos	211	0,92
	Ing. Tec. T. Esp. Sonido e Imagen	442	1,92
	Ing. Tec. T. Esp. Telemática	361	1,57
	Ing. Tec. Telecomunicaciones (PA)	1	0,00
F. Informática	Ing. Informático	378	1,64
	Lic. Informática (2º Ciclo)	60	0,26
E.T.S. Industriales	Ing. Industrial	873	3,79
E.U. Politécnica	Ing. Tec. Diseño Industrial	285	1,24
	Ing. Tec. Industrial Esp. Electr. I.	57	0,25
	Ing. Tec. Industrial Esp. Electricidad	84	0,36
	Ing. Tec. Industrial Esp. Mecánica	119	0,52
	Ing. Tec. Industrial Esp. Química I.	58	0,25
	Ing. Tec. Industrial (PA)	1.117	4,85
	Ing. Tec. Naval Esp. Estr. Marinas	16	0,07
	Ing. Tec. Naval Esp. Pro. y S. Buque	23	0,10
	Ing. Tec. Naval (PA)	132	0,57
	Ing. Tec. OP Esp. Construcc. Civiles	114	0,50
	Ing. Tec. OP Esp. Transp. y Ser. Urb.	16	0,07
	Ing. Tec. Obras Públicas (PA)	483	2,10
	Ing. Tec. Topografía	187	0,81
TOTALES		23.014	100,00

(PA) Plan Antiguo

(2ºCiclo) Titulaciones de 2º ciclo

Estudiantes por curso en titulaciones de ciclo largo y 2^o ciclo 5

Centro	Titulación	Curso									
		1º	2º	3º	4º	5º	6º	Pas.	ALC	TOTAL	%
Área de CC. Experimentales y de la Salud		301	198	291	282	464	68	0	114	1.718	13,20
F. Ciencias de la Salud	Lic. Medicina	57	42	84	66	64	68	0	3	384	2,95
F. Veterinaria	Lic. Veterinaria	68	80	90	103	168	0	0	26	535	4,11
F. Ciencias del Mar	Lic. Ciencias del Mar	176	76	117	113	232	0	0	85	799	6,14
Área de Ciencias Sociales y Jurídicas		1.071	1.029	1.213	1.634	844	0	128	102	6.258	48,08
F. Formación del Profesorado	Lic. Psicopedagogía (2ºCiclo)	0	0	0	79	146	0	10	2	237	1,82
	Lic. Psicopedagogía (en línea)	0	0	0	0	0	0	106	0	106	0,81
F. Ciencias Económicas y Empresariales	Lic. Adm. y Direc. Empresas	310	379	603	714	0	0	16	17	2.039	15,67
	Lic. Economía	131	102	89	211	0	0	1	6	540	4,15
F. Ciencias Jurídicas	Lic. Derecho	525	455	394	423	844	0	0	0	2.641	20,29
F. CC. Act. Física y Deporte	Lic. CC. Act. Física y Deporte	105	93	127	286	0	0	5	79	695	5,34
Área de Humanidades		550	381	458	792	0	0	4	73	2.258	17,35
F. Traductores e Intérpretes	Lic. Trad. e Interp. - Alemán	22	8	11	24	0	0	0	4	69	0,53
	Lic. Trad. e Interp. - Francés	16	15	12	22	0	0	0	3	68	0,52
	Lic. Trad. e Interp. - Inglés	137	113	138	216	0	0	0	18	622	4,78
F. Filología	Lic. Filología Hispánica	100	50	78	186	0	0	0	5	419	3,22
	Lic. Filología Inglesa	119	83	80	152	0	0	4	18	456	3,50
F. Geografía e Historia	Lic. Geografía	60	32	54	72	0	0	0	8	226	1,74
	Lic. Historia	96	80	85	120	0	0	0	17	398	3,06
Área de Enseñanzas Técnicas		577	451	261	426	606	398	1	61	2.781	21,37
E.T.S. Arquitectura	Arquitecto	132	208	95	140	288	134	0	3	1.000	7,68
E.T.S. Telecomunicaciones	Ing. de Telecomunicación	114	90	41	75	75	0	1	50	446	3,43
	Ing. Electrónica (2ºCiclo)	0	0	0	16	8	0	0	0	24	0,18
F. Informática	Ing. Informático	167	84	15	65	41	0	0	6	378	2,90
	Lic. Informática (2ºCiclo)	0	0	0	3	57	0	0	0	60	0,46
E.T.S. Ingenieros Industriales	Ing. Industrial	164	69	110	127	137	264	0	2	873	6,71
TOTALES		2.499	2.059	2.223	3.134	1.914	466	133	350	13.015	100,00

(PA) Plan Antiguo

(2ºCiclo) Titulaciones de 2º ciclo

Pas.: Pasarela. Curso puente para titulaciones de Plan Nuevo

ALC: Asignaturas de Libre Configuración

1 DOCENCIA Y ESTUDIANTES

2 Estudiantes de 1º y 2º ciclo

6 Estudiantes por curso en titulaciones de ciclo corto

Centro	Titulación	Curso					TOTAL	%
		1º	2º	3º	4º	ALC		
Área de CC. Experimentales y de la Salud		211	209	213	0	0	633	6,33
F. Ciencias de la Salud	Dip. Enfermería (Las Palmas)	122	117	123	0	0	362	3,62
	Dip. Enfermería (Lanzarote)	45	42	42	0	0	129	1,29
	Dip. Fisioterapia	44	50	48	0	0	142	1,42
Área de Ciencias Sociales y Jurídicas		1.392	1.172	1.939	0	18	4.521	45,21
F. Formación del Profesorado	Dip. Educación Social	55	26	80	0	1	162	1,62
	Maestro: Esp. Audición y Lenguaje	51	43	0	0	0	94	0,94
	Maestro: Esp. Educación Especial	65	64	61	0	2	192	1,92
	Maestro: Esp. Educación Física	93	71	120	0	2	286	2,86
	Maestro: Esp. Educación Infantil	70	63	53	0	1	187	1,87
	Maestro: Esp. Educación Musical	70	50	72	0	0	192	1,92
	Maestro: Esp. Educación Primaria	71	58	63	0	1	193	1,93
	Maestro: Esp. Lengua Extranjera	72	53	80	0	0	205	2,05
F. Ciencias Económicas y Empresariales	Dip. Turismo (Las Palmas)	120	117	305	0	8	550	5,50
	Dip. Turismo (Lanzarote)	117	69	81	0	0	267	2,67
	Dip. CC. Empresariales	337	339	664	0	0	1.340	13,40
F. Ciencias Jurídicas	Dip. Relaciones Laborales	158	127	236	0	0	521	5,21
	Dip. Trabajo Social	113	92	124	0	3	332	3,32
Área de Enseñanzas Técnicas		1.464	906	1.385	1.075	15	4.845	48,45
E.U. Informática	Ing. Tec. Inform. de Gestión	173	137	73	0	0	383	3,83
	Ing. Tec. Inform. de Sistemas	196	153	98	0	2	449	4,49
	Ing. Tec. Informática (PA)	0	0	34	0	0	34	0,34
E.U. Ing. Tec. Telecom.	Ing. Tec. T. Esp. Sist. de Telecom.	107	47	119	0	0	273	2,73
	Ing. Tec. T. Esp. Sist. Electrónicos	59	40	112	0	0	211	2,11
	Ing. Tec. T. Esp. Sonido e Imagen	155	90	193	0	4	442	4,42
	Ing. Tec. T. Esp. Telemática	109	85	162	0	5	361	3,61
	Ing. Tec. Telecomunicaciones (PA)	0	1	0	0	0	1	0,01

(PA) Plan Antiguo

ALC: Asignaturas de Libre Configuración

Estudiantes por curso en titulaciones de ciclo corto 6
(cont.)

Centro	Titulación	Curso					TOTAL	%
		1º	2º	3º	4º	ALC		
E.U. Politécnica	Ing. Tec. Diseño Industrial	102	101	78	0	4	285	2,85
	Ing. Tec. Industrial Esp. Electrón. I.	57	0	0	0	0	57	0,57
	Ing. Tec. Industrial Esp. Electricidad	84	0	0	0	0	84	0,84
	Ing. Tec. Industrial Esp. Mecánica	119	0	0	0	0	119	1,19
	Ing. Tec. Industrial Esp. Química I.	58	0	0	0	0	58	0,58
	Ing. Tec. Industrial (PA)	23	140	280	674	0	1.117	11,17
	Ing. Tec. Naval Esp. Estr. Marinas	16	0	0	0	0	16	0,16
	Ing. Tec. Naval Esp. Pro. y S. Buque	23	0	0	0	0	23	0,23
	Ing. Tec. Naval (PA)	5	21	60	46	0	132	1,32
	Ing. Tec. OP Esp. Construcc. Civiles	114	0	0	0	0	114	1,14
	Ing. Tec. OP Esp. Transp. y Ser. Urb.	16	0	0	0	0	16	0,16
	Ing. Tec. Obras Públicas (PA)	4	63	129	287	0	483	4,83
	Ing. Tec. Topografía	44	28	47	68	0	187	1,87
TOTALES		3.067	2.287	3.537	1.075	33	9.999	100,00

(PA) Plan Antiguo

ALC: Asignaturas de Libre Configuración

1 DOCENCIA Y ESTUDIANTES

2 Estudiantes de 1^{er} y 2^o ciclo

7 Estudiantes por curso

Cursos	Nº Estudiantes			
	Ciclo Corto	Ciclo Largo	2º Ciclo	TOTAL
Primero	3.067	2.499	0	5.566
Segundo	2.287	2.059	0	4.346
Tercero	3.537	2.223	0	5.760
Cuarto	1.075	3.115	98	4.288
Quinto	0	1.849	211	2.060
Sexto	0	466	0	466
Curso Puente	0	27	116	143
Asignaturas de Libre Configuración	33	350	2	385
TOTALES	9.999	12.588	427	23.014

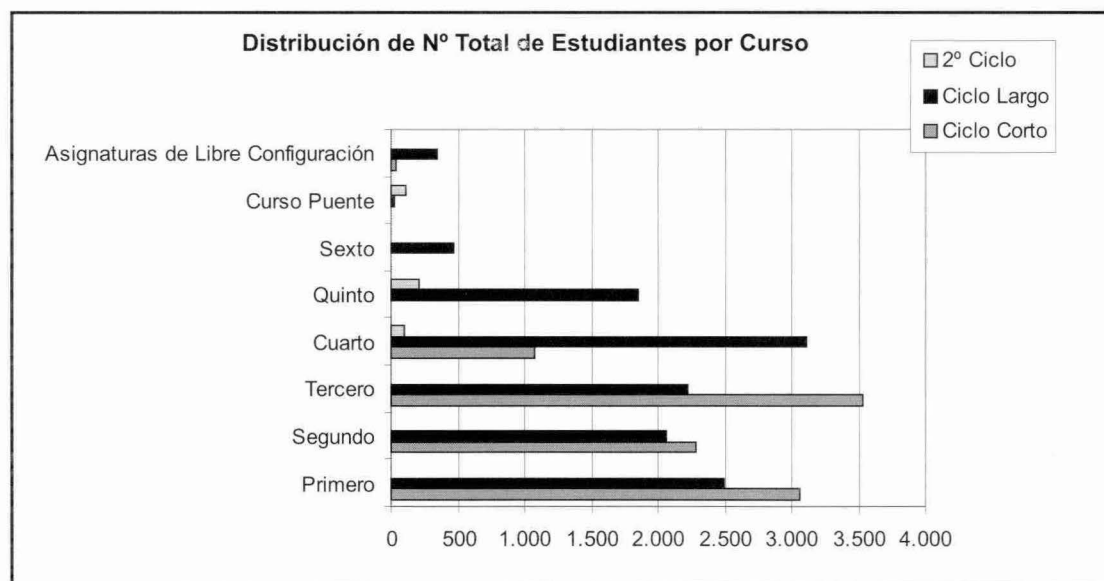

Estudiantes de nuevo ingreso en 1^{er} curso por colectivo 8

Centro	Titulación	Colectivo							
		Extranjeros	FP	Mayores de 25 Años	PAU	Titulados	Distrito Compartido	Sin Clasificar	TOTAL
Área de CC. Experimentales y de la Salud		1	54	12	381	4	0	1	453
F. Ciencias de la Salud	Dip. Enfermería (Las Palmas)	0	31	3	75	1	0	0	110
	Dip. Enfermería (Lanzarote)	0	10	1	24	1	0	0	36
	Dip. Fisioterapia	0	13	1	28	1	0	0	43
	Lic. Medicina	1	0	1	48	1	0	0	51
F. Veterinaria	Lic. Veterinaria	0	0	3	62	0	0	0	65
F. Ciencias del Mar	Lic. Ciencias del Mar	0	0	3	144	0	0	1	148
Área de Ciencias Sociales y Jurídicas		1	271	72	1.572	21	0	17	1.954
F. Formación del Profesorado	Dip. Educación Social	0	13	1	32	1	0	0	47
	Maestro: Esp. Audición y Lenguaje	0	15	1	34	0	0	0	50
	Maestro: Esp. Educación Especial	0	12	1	36	1	0	0	50
	Maestro: Esp. Educación Física	0	12	1	41	0	0	0	54
	Maestro: Esp. Educación Infantil	0	13	2	36	1	0	1	53
	Maestro: Esp. Educación Musical	0	15	1	45	0	0	2	63
	Maestro: Esp. Educación Primaria	0	9	1	38	0	0	0	48
	Maestro: Esp. Lengua Extranjera	0	16	1	45	1	0	0	63
F. Ciencias Económicas y Empresariales	Dip. Turismo (Las Palmas)	0	30	2	70	1	0	1	104
	Dip. Turismo (Lanzarote)	0	14	1	81	2	0	1	99
	Dip. CC. Empresariales	1	58	6	149	0	0	0	214
	Lic. Adm. y Direc. Empresas	0	0	5	221	2	0	1	229
	Lic. Economía	0	0	1	107	1	0	0	109
F. Ciencias Jurídicas	Dip. Relaciones Laborales	0	31	3	86	0	0	1	121
	Dip. Trabajo Social	0	23	3	71	0	0	2	99
	Lic. Derecho	0	0	41	389	11	0	5	446
F. CC. Física y Deporte	Lic. CC Activ. Física y Deporte	0	10	1	91	0	0	3	105
Área de Humanidades		1	1	21	390	20	1	6	440
F. Traductores e Interpretes	Lic. Trad. e Interp. - Alemán	0	0	5	15	0	0	1	21
	Lic. Trad. e Interp. - Francés	0	0	0	11	1	0	0	12
	Lic. Trad. e Interp. - Inglés	1	0	1	113	1	0	1	117
F. Filología	Lic. Filología Hispánica	0	0	1	62	3	0	0	66
	Lic. Filología Inglesa	0	0	2	91	1	0	1	95
F. Geografía e Historia	Lic. Geografía	0	0	7	36	7	0	0	50
	Lic. Historia	0	1	5	62	7	1	3	79

1 DOCENCIA Y ESTUDIANTES**2 Estudiantes de 1^{er} y 2^o ciclo****8 Estudiantes de nuevo ingreso en 1^{er} curso por colectivo (cont.)**

Centro	Titulación	Colectivo							TOTAL
		Extranjeros	FP	Mayores de 25 Años	PAU	Titulados	Distrito Compartido	Sin Clasificar	
Área de Enseñanzas Técnicas		5	114	13	1.115	16	0	5	1.268
E.T.S. Arquitectura	Arquitecto	1	0	0	101	3	0	0	105
E.T.S. Telecomunicaciones	Ing. de Telecomunicación	2	0	0	84	2	0	0	88
E.U. Informática	Ing. Tec. Inform. de Gestión	0	12	4	97	0	0	0	113
	Ing. Tec. Inform. de Sistemas	0	12	1	113	1	0	0	127
E.U. Ing. Tec. Telecom.	Ing. Tec. T. Esp. Sist. de Telecom.	0	7	0	62	0	0	0	69
	Ing. Tec. T. Esp. Sist. Electrónicos	1	2	0	30	1	0	0	34
	Ing. Tec. T. Esp. Sonido e Imagen	0	4	1	94	0	0	1	100
	Ing. Tec. T. Esp. Telemática	0	3	0	55	1	0	0	59
F. Informática	Ing. Informático	1	0	0	88	1	0	3	93
E.T.S. Industriales	Ing. Industrial	0	0	0	106	0	0	0	106
E.U. Politécnica	Ing. Tec. Diseño Industrial	0	16	0	62	0	0	0	78
	Ing. Tec. Industrial Esp. Electr. I.	0	7	1	20	0	0	0	28
	Ing. Tec. Industrial Esp. Electricidad	0	17	0	20	1	0	0	38
	Ing. Tec. Industrial Esp. Mecánica	0	5	1	58	0	0	0	64
	Ing. Tec. Industrial Esp. Química I.	0	10	0	30	2	0	0	42
	Ing. Tec. Naval Esp. Estr. Marinas	0	2	0	9	0	0	0	11
	Ing. Tec. Naval Esp. Pro. y S. Buque	0	3	1	14	0	0	0	18
	Ing. Tec. OP Esp. Construcc. Civiles	0	10	2	52	3	0	1	68
	Ing. Tec. OP Esp. Transp. y Ser. Urb	0	2	2	7	1	0	0	12
	Ing. Tec. Topografía	0	2	0	13	0	0	0	15
TOTALES		8	440	118	3.458	61	1	29	4.115

Estudiantes de nuevo ingreso en 1^{er} curso por sexo y titulación 9

Centro	Titulación	Sexo				TOTAL
		Hombres	%	Mujeres	%	
Área de CC. Experimentales y de la Salud		127	6,87	326	14,39	453
F. Ciencias de la Salud	Dip. Enfermería (Las Palmas)	27	1,46	83	3,66	110
	Dip. Enfermería (Lanzarote)	9	0,49	27	1,19	36
	Dip. Fisioterapia	12	0,65	31	1,37	43
	Lic. Medicina	14	0,76	37	1,63	51
F. Veterinaria	Lic. Veterinaria	12	0,65	53	2,34	65
F. Ciencias del Mar	Lic. Ciencias del Mar	53	2,87	95	4,19	148
Área de Ciencias Sociales y Jurídicas		663	35,86	1.291	56,97	1.954
F. Formación del Profesorado	Dip. Educación Social	6	0,32	41	1,81	47
	Maestro: Esp. Audición y Lenguaje	5	0,27	45	1,99	50
	Maestro: Esp. Educación Especial	4	0,22	46	2,03	50
	Maestro: Esp. Educación Física	32	1,73	22	0,97	54
	Maestro: Esp. Educación Infantil	3	0,16	50	2,21	53
	Maestro: Esp. Educación Musical	13	0,70	50	2,21	63
	Maestro: Esp. Educación Primaria	4	0,22	44	1,94	48
	Maestro: Esp. Lengua Extranjera	13	0,70	50	2,21	63
F. Ciencias Económicas y Empresariales	Dip. Turismo (Las Palmas)	13	0,70	91	4,02	104
	Dip. Turismo (Lanzarote)	32	1,73	67	2,96	99
	Dip. CC. Empresariales	88	4,76	126	5,56	214
	Lic. Adm. y Direc. Empresas	86	4,65	143	6,31	229
	Lic. Economía	49	2,65	60	2,65	109
F. Ciencias Jurídicas	Dip. Relaciones Laborales	35	1,89	86	3,80	121
	Dip. Trabajo Social	17	0,92	82	3,62	99
	Lic. Derecho	184	9,95	262	11,56	446
F. CC. Física y Deporte	Lic. CC Activ. Física y Deporte	79	4,27	26	1,15	105
Área de Humanidades		139	7,52	301	13,28	440
F. Traductores e Interpretes	Lic. Trad. e Interp. - Alemán	4	0,22	17	0,75	21
	Lic. Trad. e Interp. - Francés	5	0,27	7	0,31	12
	Lic. Trad. e Interp. - Inglés	21	1,14	96	4,24	117
F. Filología	Lic. Filología Hispánica	16	0,87	50	2,21	66
	Lic. Filología Inglesa	24	1,30	71	3,13	95
F. Geografía e Historia	Lic. Geografía	32	1,73	18	0,79	50
	Lic. Historia	37	2,00	42	1,85	79

1 DOCENCIA Y ESTUDIANTES

2 Estudiantes de 1^{er} y 2^o ciclo

9 Estudiantes de nuevo ingreso en 1^{er} curso por sexo y titulación (cont.)

Centro	Titulación	Sexo				TOTAL
		Hombres	%	Mujeres	%	
Área de Enseñanzas Técnicas		920	49,76	348	15,36	1.268
E.T.S. Arquitectura	Arquitecto	65	3,52	40	1,77	105
E.T.S. Telecomunicaciones	Ing. de Telecomunicación	60	3,24	28	1,24	88
E.U. Informática	Ing. Tec. Inform. de Gestión	75	4,06	38	1,68	113
	Ing. Tec. Inform. de Sistemas	112	6,06	15	0,66	127
E.U. Ing. Tec. Telecom.	Ing. Tec. T. Esp. Sist. de Telecom.	48	2,60	21	0,93	69
	Ing. Tec. T. Esp. Sist. Electrónicos	32	1,73	2	0,09	34
	Ing. Tec. T. Esp. Sonido e Imagen	66	3,57	34	1,50	100
	Ing. Tec. T. Esp. Telemática	42	2,27	17	0,75	59
F. Informática	Ing. Informático	85	4,60	8	0,35	93
E.T.S. Industriales	Ing. Industrial	66	3,57	40	1,77	106
E.U. Politécnica	Ing. Tec. Diseño Industrial	47	2,54	31	1,37	78
	Ing. Tec. Industrial Esp. Electr. I.	26	1,41	2	0,09	28
	Ing. Tec. Industrial Esp. Electricidad	34	1,84	4	0,18	38
	Ing. Tec. Industrial Esp. Mecánica	54	2,92	10	0,44	64
	Ing. Tec. Industrial Esp. Química I.	23	1,24	19	0,84	42
	Ing. Tec. Naval Esp. Estr. Marinas	9	0,49	2	0,09	11
	Ing. Tec. Naval Esp. Pro. y S. Buque	13	0,70	5	0,22	18
	Ing. Tec. OP Esp. Construcc. Civiles	49	2,65	19	0,84	68
	Ing. Tec. OP Esp. Transp. y Ser. Urb	7	0,38	5	0,22	12
	Ing. Tec. Topografía	7	0,38	8	0,35	15
TOTALES		1.849	100,00	2.266	100,00	4.115

Hombres de nuevo ingreso en 1^{er} curso por edad y titulación 10

Centro	Titulación	Edad									TOTAL
		<=18	19	20	21	22	23	24	25-29	>=30	
Área de CC. Experimentales y de la Salud		60	17	13	11	3	6	3	10	4	127
F. Ciencias de la Salud	Dip. Enfermería (Las Palmas)	16	4	0	0	0	2	2	2	1	27
	Dip. Enfermería (Lanzarote)	4	1	2	0	1	1	0	0	0	9
	Dip. Fisioterapia	3	0	1	2	0	2	0	3	1	12
	Lic. Medicina	10	0	0	1	0	0	0	2	1	14
F. Veterinaria	Lic. Veterinaria	10	1	0	0	0	0	0	0	1	12
F. Ciencias del Mar	Lic. Ciencias del Mar	17	11	10	8	2	1	1	3	0	53
Área de Ciencias Sociales y Jurídicas		198	134	83	63	37	31	18	56	43	663
F. Formación del Profesorado	Dip. Educación Social	1	0	0	1	0	0	0	3	1	6
	Maestro: Esp. Audición y Lenguaje	0	0	1	1	0	0	2	1	0	5
	Maestro: Esp. Educación Especial	0	2	0	0	0	2	0	0	0	4
	Maestro: Esp. Educación Física	4	12	5	1	2	2	2	4	0	32
	Maestro: Esp. Educación Infantil	0	0	0	0	2	0	0	1	0	3
	Maestro: Esp. Educación Musical	2	2	2	1	0	1	0	5	0	13
	Maestro: Esp. Educación Primaria	0	0	1	0	0	0	1	0	2	4
	Maestro: Esp. Lengua Extranjera	3	1	2	1	1	0	1	0	4	13
F. Ciencias Económicas y Empresariales	Dip. Turismo (Las Palmas)	1	2	3	2	1	2	0	2	0	13
	Dip. Turismo (Lanzarote)	7	5	4	3	1	5	2	5	0	32
	Dip. CC. Empresariales	21	18	10	12	13	2	3	5	4	88
	Lic. Adm. y Direc. Empresas	55	15	4	5	0	1	0	5	1	86
	Lic. Economía	29	9	3	6	0	1	0	1	0	49
F. Ciencias Jurídicas	Dip. Relaciones Laborales	5	3	2	3	5	4	1	6	6	35
	Dip. Trabajo Social	3	3	0	4	3	0	2	2	0	17
	Lic. Derecho	55	39	28	9	5	5	4	15	24	184
F. CC. Física y Deporte	Lic. CC Activ. Física y Deporte	12	23	18	14	4	6	0	1	1	79
Área de Humanidades		32	27	17	15	7	3	1	15	22	139
F. Traductores e Interpretes	Lic. Trad. e Interp. - Alemán	0	0	1	0	0	0	0	2	1	4
	Lic. Trad. e Interp. - Francés	0	2	0	1	0	0	0	0	2	5
	Lic. Trad. e Interp. - Inglés	9	3	3	2	1	0	1	2	0	21
F. Filología	Lic. Filología Hispánica	3	2	5	1	1	0	0	2	2	16
	Lic. Filología Inglesa	8	4	3	5	0	0	0	4	0	24
F. Geografía e Historia	Lic. Geografía	5	7	3	3	2	1	0	2	9	32
	Lic. Historia	7	9	2	3	3	2	0	3	8	37

1 DOCENCIA Y ESTUDIANTES

2 Estudiantes de 1^{er} y 2^o ciclo

10 Hombres de nuevo ingreso en 1^{er} curso por edad y titulación (cont.)

Centro	Titulación	Edad								TOTAL	
		<=18	19	20	21	22	23	24	25-29		>=30
Área de Enseñanzas Técnicas		391	161	104	67	40	38	20	65	34	920
E.T.S. Arquitectura	Arquitecto	36	11	4	4	1	2	0	2	5	65
E.T.S. Telecomunicaciones	Ing. de Telecomunicación	46	7	3	1	0	1	0	2	0	60
E.U. Informática	Ing. Tec. Inform. de Gestión	16	15	15	6	3	3	2	11	4	75
	Ing. Tec. Inform. de Sistemas	50	28	10	7	7	3	1	5	1	112
E.U. Ing. Tec. Telecom.	Ing. Tec. T. Esp. Sist. de Telecom.	17	9	10	4	0	4	1	1	2	48
	Ing. Tec. T. Esp. Sist. Electrónicos	7	8	6	3	4	2	1	1	0	32
	Ing. Tec. T. Esp. Sonido e Imagen	27	14	10	6	3	2	0	4	0	66
	Ing. Tec. T. Esp. Telemática	24	4	3	7	2	0	0	2	0	42
F. Informática	Ing. Informático	65	12	2	2	2	0	0	1	1	85
E.T.S. Industriales	Ing. Industrial	51	7	3	1	1	1	0	2	0	66
E.U. Politécnica	Ing. Tec. Diseño Industrial	8	8	5	7	1	5	4	8	1	47
	Ing. Tec. Industrial Esp. Electr. I.	7	5	4	3	2	1	1	2	1	26
	Ing. Tec. Industrial Esp. Electricidad	4	5	7	3	2	3	2	3	5	34
	Ing. Tec. Industrial Esp. Mecánica	12	9	9	6	2	5	4	6	1	54
	Ing. Tec. Industrial Esp. Química I.	3	7	2	1	2	0	1	5	2	23
	Ing. Tec. Naval Esp. Estr. Marinas	2	1	1	3	1	0	0	1	0	9
	Ing. Tec. Naval Esp. Pro. y S. Buque	3	0	2	2	2	2	0	0	2	13
	Ing. Tec. OP Esp. Construcc. Civiles	11	8	8	1	4	4	1	5	7	49
	Ing. Tec. OP Esp. Transp. y Ser. Urb	1	1	0	0	0	0	1	3	1	7
Ing. Tec. Topografía	1	2	0	0	1	0	1	1	1	7	
TOTALES		681	339	217	156	87	78	42	146	103	1.849

Mujeres de nuevo ingreso en 1^{er} curso por edad y titulación 11

Centro	Titulación	Edad									TOTAL
		<=18	19	20	21	22	23	24	25-29	>=30	
Área de CC. Experimentales y de la Salud		189	59	20	14	7	9	5	20	3	326
F. Ciencias de la Salud	Dip. Enfermería (Las Palmas)	43	13	1	7	3	2	2	11	1	83
	Dip. Enfermería (Lanzarote)	11	5	1	1	2	1	1	5	0	27
	Dip. Fisioterapia	16	2	2	3	0	5	1	1	1	31
	Lic. Medicina	33	3	1	0	0	0	0	0	0	37
F. Veterinaria	Lic. Veterinaria	38	7	4	0	1	0	1	1	1	53
F. Ciencias del Mar	Lic. Ciencias del Mar	48	29	11	3	1	1	0	2	0	95
Área de Ciencias Sociales y Jurídicas		496	224	136	114	55	62	33	96	75	1.291
F. Formación del Profesorado	Dip. Educación Social	15	5	4	3	2	1	1	5	5	41
	Maestro: Esp. Audición y Lenguaje	12	5	5	5	4	5	2	5	2	45
	Maestro: Esp. Educación Especial	18	7	3	5	1	3	1	7	1	46
	Maestro: Esp. Educación Física	6	5	2	3	2	2	1	1	0	22
	Maestro: Esp. Educación Infantil	14	11	9	5	0	3	4	3	1	50
	Maestro: Esp. Educación Musical	13	7	5	7	3	3	2	5	5	50
	Maestro: Esp. Educación Primaria	11	9	5	5	5	1	1	5	2	44
	Maestro: Esp. Lengua Extranjera	9	6	6	8	3	3	4	6	5	50
F. Ciencias Económicas y Empresariales	Dip. Turismo (Las Palmas)	43	11	8	13	3	3	1	6	3	91
	Dip. Turismo (Lanzarote)	17	14	7	7	3	8	4	4	3	67
	Dip. CC. Empresariales	33	27	14	16	7	7	6	15	1	126
	Lic. Adm. y Direc. Empresas	98	26	7	3	1	3	1	0	4	143
	Lic. Economía	30	12	5	3	2	1	0	5	2	60
F. Ciencias Jurídicas	Dip. Relaciones Laborales	20	10	12	8	3	5	1	14	13	86
	Dip. Trabajo Social	29	17	8	8	4	5	2	6	3	82
	Lic. Derecho	122	47	30	15	8	7	0	8	25	262
F. CC. Física y Deporte	Lic. CC Activ. Física y Deporte	6	5	6	0	4	2	2	1	0	26
Área de Humanidades		137	41	31	19	18	4	4	22	25	301
F. Traductores e Interpretes	Lic. Trad. e Interp. - Alemán	6	3	1	0	0	0	0	3	4	17
	Lic. Trad. e Interp. - Francés	3	1	2	1	0	0	0	0	0	7
	Lic. Trad. e Interp. - Inglés	55	13	7	6	3	1	1	5	5	96
F. Filología	Lic. Filología Hispánica	20	9	7	4	5	0	0	3	2	50
	Lic. Filología Inglesa	36	8	8	6	7	1	2	3	0	71
F. Geografía e Historia	Lic. Geografía	4	0	1	0	1	0	0	4	8	18
	Lic. Historia	13	7	5	2	2	2	1	4	6	42

1 DOCENCIA Y ESTUDIANTES

2 Estudiantes de 1^{er} y 2^o ciclo

11 Mujeres de nuevo ingreso en 1^{er} curso por edad y titulación (cont.)

Centro	Titulación	Edad									TOTAL
		<=18	19	20	21	22	23	24	25-29	>=30	
Área de Enseñanzas Técnicas		194	67	22	17	11	12	6	14	5	348
E.T.S. Arquitectura	Arquitecto	23	11	3	2	0	0	1	0	0	40
E.T.S. Telecomunicaciones	Ing. de Telecomunicación	23	5	0	0	0	0	0	0	0	28
E.U. Informática	Ing. Tec. Inform. de Gestión	18	4	3	0	4	5	1	2	1	38
	Ing. Tec. Inform. de Sistemas	5	5	1	0	0	0	2	2	0	15
E.U. Ing. Tec. Telecom.	Ing. Tec. T. Esp. Sist. de Telecom.	10	6	0	1	2	2	0	0	0	21
	Ing. Tec. T. Esp. Sist. Electrónicos	0	0	0	1	0	1	0	0	0	2
	Ing. Tec. T. Esp. Sonido e Imagen	21	4	3	1	1	0	1	2	1	34
	Ing. Tec. T. Esp. Telemática	10	2	1	2	0	1	0	1	0	17
F. Informática	Ing. Informático	5	1	2	0	0	0	0	0	0	8
E.T.S. Industriales	Ing. Industrial	33	6	1	0	0	0	0	0	0	40
E.U. Politécnica	Ing. Tec. Diseño Industrial	12	3	2	6	1	1	0	4	2	31
	Ing. Tec. Industrial Esp. Electr. I.	1	1	0	0	0	0	0	0	0	2
	Ing. Tec. Industrial Esp. Electricidad	1	1	0	1	0	0	0	1	0	4
	Ing. Tec. Industrial Esp. Mecánica	6	1	0	0	2	1	0	0	0	10
	Ing. Tec. Industrial Esp. Química I.	10	5	2	0	0	0	1	1	0	19
	Ing. Tec. Naval Esp. Estr. Marinas	1	1	0	0	0	0	0	0	0	2
	Ing. Tec. Naval Esp. Pro. y S. Buque	3	1	0	1	0	0	0	0	0	5
	Ing. Tec. OP Esp. Construcc. Civiles	9	7	0	1	0	1	0	1	0	19
	Ing. Tec. OP Esp. Transp. y Ser. Urb	1	1	2	0	0	0	0	0	1	5
	Ing. Tec. Topografía	2	2	2	1	1	0	0	0	0	8
TOTALES		1.016	391	209	164	91	87	48	152	108	2.266

Estudiantes matriculados por titulación y convocatoria 12

Centro		Titulación					
		Asignt. 1 ^a Conv.	Asignt. 2 ^a Conv.	Asignt. 3 ^a Conv.	Asignt. 4 ^a Conv.	Asignt. 5 ^a Conv.	Más de 5 ^a Conv.
Área de CC. Experimentales y de la Salud		18.315	2.221	596	201	79	24
F. Ciencias de la Salud	Dip. Enfermería	3.352	232	40	14	1	0
	Dip. Enfermería (Lanzarote)	1.178	161	31	8	5	0
	Dip. Fisioterapia	1.603	59	11	1	2	0
	Lic. Medicina	4.160	321	58	12	3	2
F. Veterinaria	Lic. Veterinaria	3.664	519	142	54	29	11
F. Ciencias del Mar	Lic. Ciencias del Mar	4.358	929	314	112	39	11
Área de Ciencias Sociales y Jurídicas		74.008	11.194	3.821	1.521	483	109
F. Formación del Profesorado	Dip. Educación Social	1.336	21	7	0	0	0
	Maestro: Esp. Audición y Lenguaje	765	30	6	0	0	0
	Maestro: Esp. Educación Especial	1.434	108	34	12	4	1
	Maestro: Esp. Educación Física	2.358	216	61	20	3	1
	Maestro: Esp. Educación Infantil	1.631	88	22	3	0	0
	Maestro: Esp. Educación Musical	2.008	97	31	3	2	0
	Maestro: Esp. Educación Primaria	1.677	110	28	3	5	0
	Maestro: Esp. Lengua Extranjera	1.554	130	44	10	5	3
	Lic. Psicopedagogía (2 ^o Ciclo)	2.002	116	11	3	0	0
	Lic. Psicopedagogía (en línea)	258	28	0	0	0	0
F. Ciencias Económicas y Empresariales	Dip. Turismo (Las Palmas)	7.037	509	144	41	13	3
	Dip. Turismo (Lanzarote)	2.315	294	67	21	5	2
	Dip. CC. Empresariales	7.914	1.800	735	306	115	26
	Lic. Adm. y Direc. Empresas	13.961	2.879	1.132	441	152	39
	Lic. Economía	4.508	981	309	116	37	4
F. Ciencias Jurídicas	Dip. Relaciones Laborales	3.612	679	183	74	18	4
	Dip. Trabajo Social	2.790	286	78	24	2	0
	Lic. Derecho	9.197	1.677	720	411	114	26
F. CC. Act. Física y Deporte	Lic. CC. Act. Física y Deporte	7.651	1.145	209	33	8	0
Área de Humanidades		14.376	2.078	667	193	53	10
F. Traductores e Intérpretes	Lic. Trad. e Interp. - Alemán	451	56	8	2	0	0
	Lic. Trad. e Interp. - Francés	405	54	12	2	0	0
	Lic. Trad. e Interp. - Inglés	3.772	648	219	31	4	0

(PA) Plan Antiguo

(2^oCiclo) Titulaciones de 2^o ciclo

1 DOCENCIA Y ESTUDIANTES

2 Estudiantes de 1^{er} y 2^o ciclo

12 Estudiantes matriculados por titulación y convocatoria (cont.)

Centro	Titulación	Asignt. 1ª	Asignt. 2ª	Asignt. 3ª	Asignt. 4ª	Asignt. 5ª	Más de 5ª
		Conv.	Conv.	Conv.	Conv.	Conv.	Conv.
F. Filología	Lic. Filología Hispánica	2.642	273	107	36	8	2
	Lic. Filología Inglesa	2.538	410	146	58	19	6
F. Geografía e Historia	Lic. Geografía	1.617	322	74	16	8	2
	Lic. Historia	2.951	315	101	48	14	0
Área de Enseñanzas Técnicas		48.616	7.829	2.123	901	347	58
E.T.S. Arquitectura	Arquitecto	6.715	1.061	77	17	17	5
E.T.S. Telecomunicaciones	Ing. de Telecomunicación	3.717	695	182	57	8	0
	Ing. Electrónica (2ºCiclo)	165	6	0	0	0	0
E.U. Informática	Ing. Tec. Inform. de Gestión	2.621	419	138	68	19	3
	Ing. Tec. Inform. de Sistemas	3.315	438	129	63	19	2
	Ing. Tec. Informática (PA)	26	11	11	4	0	0
E.U. Ing. Tec. Telecom.	Ing. Tec. T. Esp. Sist. de Telecom.	2.049	335	114	57	14	0
	Ing. Tec. T. Esp. Sist. Electrónicos	1.868	189	63	28	8	0
	Ing. Tec. T. Esp. Sonido e Imagen	3.474	460	144	50	12	1
	Ing. Tec. T. Esp. Telemática	3.046	381	125	49	19	2
F. Informática	Ing. Informático	3.055	461	126	42	9	0
	Lic. Informática (2ºCiclo)	130	30	10	5	0	0
E.T.S. Ingenieros Industriales	Ing. Industrial	5.201	893	296	157	80	20
E.U. Politécnica	Ing. Tec. Diseño Industrial	1.578	182	69	24	6	0
	Ing. Tec. Industrial Esp. Electr. I.	460	61	0	0	0	0
	Ing. Tec. Industrial Esp. Electricidad	637	70	0	0	0	0
	Ing. Tec. Industrial Esp. Mecánica	823	163	0	0	0	0
	Ing. Tec. Industrial Esp. Química I.	488	49	0	0	0	0
	Ing. Tec. Industrial (PA)	4.192	801	332	140	68	12
	Ing. Tec. Naval Esp. Estr. Marinas	71	22	0	0	0	0
	Ing. Tec. Naval Esp. Pro. y S. Buque	194	26	0	0	0	0
	Ing. Tec. Naval (PA)	587	81	35	17	12	1
	Ing. Tec. OP Esp. Construcc. Civiles	864	144	0	0	0	0
	Ing. Tec. OP Esp. Transp. y Ser. Urb	139	11	0	0	0	0
	Ing. Tec. Obras Públicas (PA)	2.391	617	231	99	49	11
	Ing. Tec. Topografía	810	223	41	24	7	1

(PA) Plan Antiguo

(2ºCiclo) Titulaciones de 2º ciclo

Estudiantes de nuevo ingreso en 1^{er} curso por opción 13 de preinscripción

Opción de Preinscripción	Datos	
	Nº Estudiantes	%
1ª Opción	2.607	63,35
2ª Opción	450	10,94
3ª Opción	200	4,86
4ª Opción	137	3,33
5ª Opción	83	2,02
6ª Opción	57	1,39
7ª Opción	37	0,90
8ª Opción	41	1,00
Sin preinscripción	324	7,87
Otros	179	4,35
TOTALES	4.115	100,00

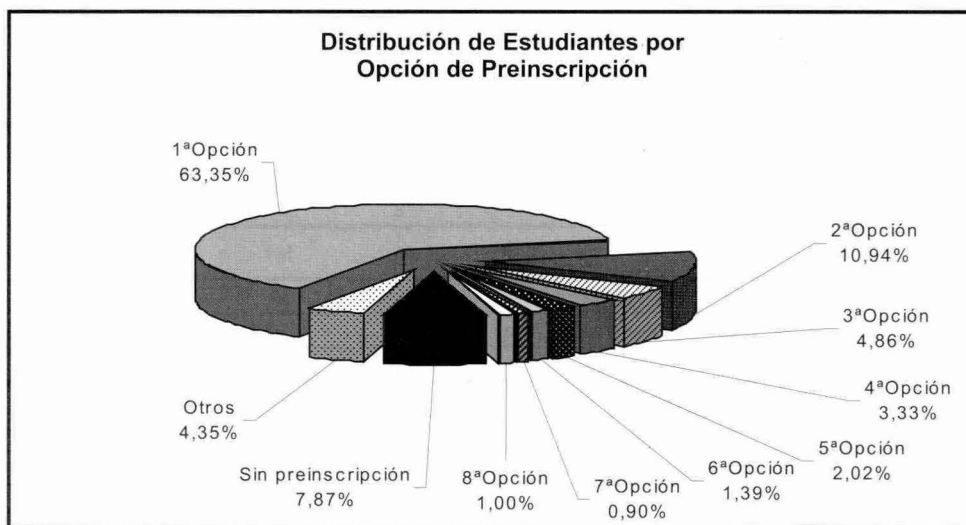

1 DOCENCIA Y ESTUDIANTES

2 Estudiantes de 1^{er} y 2^o ciclo

14 Estudiantes matriculados en 1^a opción por sexo y titulación

Centro	Titulación	Sexo			Plazas	
		Hombres	Mujeres	TOTAL	Ofertadas	Sin Cubrir
Área de CC. Experimentales y de la Salud		76	218	294	495	201
F. Ciencias de la Salud	Dip. Enfermería (Las Palmas)	20	62	82	110	28
	Dip. Enfermería (Lanzarote)	2	10	12	35	23
	Dip. Fisioterapia	8	30	38	40	2
	Lic. Medicina	14	39	53	53	0
F. Veterinaria	Lic. Veterinaria	10	48	58	72	14
F. Ciencias del Mar	Lic. Ciencias del Mar	22	29	51	185	134
Área de Ciencias Sociales y Jurídicas		458	830	1.288	2.064	776
F. Formación del Profesorado	Dip. Educación Social	4	37	41	52	11
	Maestro: Esp. Audición y Lenguaje	3	35	38	52	14
	Maestro: Esp. Educación Especial	2	22	24	62	38
	Maestro: Esp. Educación Física	23	10	33	62	29
	Maestro: Esp. Educación Infantil	1	30	31	62	31
	Maestro: Esp. Educación Musical	11	26	37	62	25
	Maestro: Esp. Educación Primaria	3	21	24	52	28
	Maestro: Esp. Lengua Extranjera	4	17	21	62	41
F. Ciencias Económicas y Empresariales	Dip. Turismo (Las Palmas)	12	81	93	103	10
	Dip. Turismo (Lanzarote)	18	24	42	103	61
	Dip. CC. Empresariales	64	86	150	227	77
	Lic. Adm. y Direc. Empresas	76	120	196	227	31
	Lic. Economía	36	43	79	103	24
F. Ciencias Jurídicas	Dip. Relaciones Laborales	31	71	102	129	27
	Dip. Trabajo Social	10	64	74	103	29
	Lic. Derecho	82	118	200	500	300
F. CC. Act. Física y Deporte	Lic. CC Activ. Física y Deporte	78	25	103	103	0
Área de Humanidades		85	191	276	473	197
F. Traductores e Intérpretes	Lic. Trad. e Interp. - Alemán	3	13	16	50	34
	Lic. Trad. e Interp. - Francés	5	8	13	50	37
	Lic. Trad. e Interp. - Inglés	23	91	114	120	6
F. Filología	Lic. Filología Hispánica	10	21	31	150	119
	Lic. Filología Inglesa	7	27	34	103	69
F. Geografía e Historia	Lic. Geografía	16	9	25		Sin Limite
	Lic. Historia	21	22	43		Sin Limite

Estudiantes matriculados 1^a opción por sexo y titulación (cont.) 14

Centro	Titulación	Sexo			Plazas	
		Hombres	Mujeres	TOTAL	Ofertadas	Sin Cubrir
Área de Enseñanzas Técnicas		729	247	976	2.112	1.136
E.T.S. Arquitectura	Arquitecto	55	35	90	155	65
E.T.S. Telecomunicaciones	Ing. de Telecomunicación	60	28	88	100	12
E.U. Informática	Ing. Tec. Inform. de Gestión	45	22	67	125	58
	Ing. Tec. Inform. de Sistemas	93	14	107	125	18
E.U. Ing. Tec. Telecom.	Ing. Tec. T. Sist. de Telecom.	35	12	47	100	53
	Ing. Tec. T. Sist. Electrónicos	22	0	22	100	78
	Ing. Tec. T. Sonido e Imagen	54	17	71	100	29
	Ing. Tec. T. Telemática	34	9	43	100	57
F. Informática	Ing. Informático	84	4	88	100	12
E.T.S. Industriales	Ing. Industrial	57	36	93	125	32
E.U. Politécnica	Ing. Tec. Diseño Industrial	46	28	74	82	8
	Ing. Tec. Industrial Esp. Electr. I.	18	1	19	100	81
	Ing. Tec. Industrial Esp. Electricidad	24	3	27	100	73
	Ing. Tec. Industrial Esp. Mecánica	36	4	40	100	60
	Ing. Tec. Industrial Esp. Química I.	13	8	21	100	79
	Ing. Tec. Naval Esp. Estr. Marinas	3	3	6	100	94
	Ing. Tec. Naval Esp. Pro. y S. Buque	8	3	11	100	89
	Ing. Tec. OP Esp. Construcc. Civiles	37	16	53	100	47
	Ing. Tec. OP Esp. Transp. y Ser. Urb	1	2	3	100	97
	Ing. Tec. Topografía	4	2	6	100	94
TOTALES		1.348	1.486	2.834	5.144	2.310

1 DOCENCIA Y ESTUDIANTES

2 Estudiantes de 1^{er} y 2^o ciclo

15 Estudiantes por sexo y emplazamiento

Emplazamiento	Sexo		Total	
	Hombres	Mujeres	TOTAL	%
Campus de Tafira	9.645	7.724	17.369	75,47
Campus del Obelisco	963	2.863	3.826	16,62
Campus de San Cristóbal	253	635	888	3,86
Campus de Montaña de Cardones	208	327	535	2,32
Lanzarote	108	288	396	1,72
TOTALES	11.177	11.837	23.014	100,00

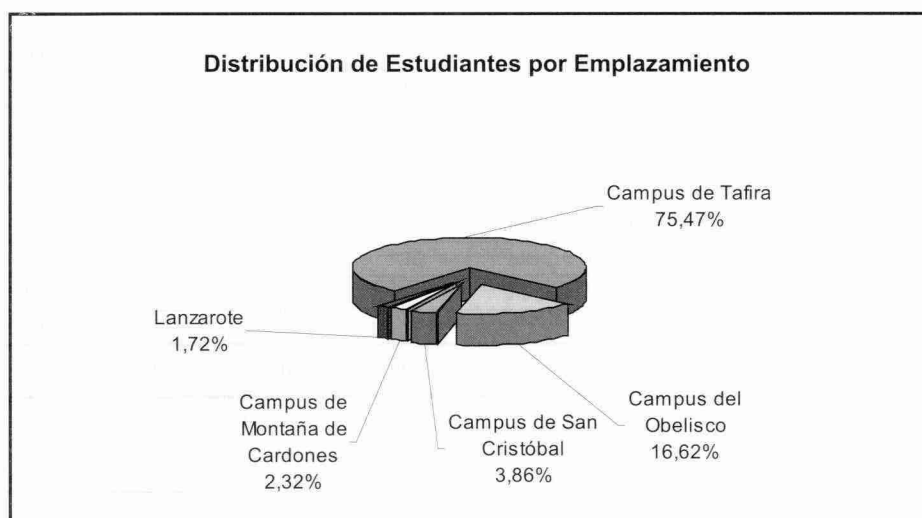

Hombres por edad en titulaciones de ciclo largo y 2^o ciclo 16

Centro	Titulación	Edad									TOTAL
		<=18	19	20	21	22	23	24	25-29	>=30	
Área de CC. Experimentales y de la Salud		47	52	81	80	57	71	49	151	62	650
F. Ciencias de la Salud	Lic. Medicina	10	11	21	18	15	19	3	8	14	119
	Lic. Veterinaria	14	20	17	29	20	26	15	40	27	208
F. Ciencias del Mar	Lic. Ciencias del Mar	23	21	43	33	22	26	31	103	21	323
Área de Ciencias Sociales y Jurídicas		158	201	269	271	261	299	238	709	394	2.800
F. Formación del Profesorado	Lic. Psicopedagogía (2 ^o Ciclo)	0	0	0	1	2	6	2	14	14	39
	Lic. Psicopedagogía (en línea)	0	0	0	0	0	0	0	2	25	27
F. Ciencias Económicas y Empresariales	Lic. Adm. y Direc. Empresas	57	39	75	75	73	84	72	290	74	839
	Lic. Economía	31	33	29	47	31	34	19	18	7	249
F. Ciencias Jurídicas	Lic. Derecho	58	93	101	71	88	90	81	277	252	1.111
F. CC. Act. Física y Deporte	Lic. CC. Act. Física y Deporte	12	36	64	77	67	85	64	108	22	535
Área de Humanidades		37	66	76	91	57	62	42	171	92	694
F. Traductores e Intérpretes	Lic. Trad. e Interp. - Alemán	0	0	4	0	4	1	0	7	4	20
	Lic. Trad. e Interp. - Francés	0	2	1	2	1	0	2	3	3	14
	Lic. Trad. e Interp. - Inglés	11	17	17	27	12	10	12	27	12	145
F. Filología	Lic. Filología Hispánica	4	9	12	8	5	12	9	34	13	106
	Lic. Filología Inglesa	8	6	13	15	7	10	5	20	10	94
F. Geografía e Historia	Lic. Geografía	7	9	10	20	12	10	5	29	25	127
	Lic. Historia	7	23	19	19	16	19	9	51	25	188
Área de Enseñanzas Técnicas		212	240	215	175	163	185	147	441	166	1.944
E.T.S. Arquitectura	Arquitecto	39	54	69	49	44	50	49	171	66	591
E.T.S. Telecomunicaciones	Ing. de Telecomunicación	48	66	50	41	27	38	17	43	12	342
	Ing. Electrónica (2 ^o Ciclo)	0	0	0	0	1	1	1	4	15	22
F. Informática	Ing. Informático	71	60	48	44	38	32	15	14	4	326
	Lic. Informática (2 ^a Ciclo)	0	0	0	0	0	6	5	25	16	52
E.T.S. Ingenieros Industriales	Ing. Industrial	54	60	48	41	53	58	60	184	53	611
TOTALES		454	559	641	617	538	617	476	1.472	714	6.088

(en línea) Titulaciones via Web

(2^oCiclo) Titulaciones de 2^o ciclo

1 DOCENCIA Y ESTUDIANTES

2 Estudiantes de 1^{er} y 2^o ciclo

17 Mujeres por edad en titulaciones de ciclo largo y 2^o ciclo

Centro	Titulación	Edad									TOTAL
		<=18	19	20	21	22	23	24	25-29	>=30	
Área de CC. Experimentales y de la Salud		139	134	132	123	122	121	77	176	44	1.068
F. Ciencias de la Salud	Lic. Medicina	35	42	31	38	44	38	13	16	8	265
	Lic. Veterinaria	43	37	46	35	35	26	18	62	25	327
F. Ciencias del Mar	Lic. Ciencias del Mar	61	55	55	50	43	57	46	98	11	476
Área de Ciencias Sociales y Jurídicas		265	292	324	359	346	325	283	827	437	3.458
F. Formación del Profesorado	Lic. Psicopedagogía (2º Ciclo)	0	0	0	25	24	46	22	52	29	198
	Lic. Psicopedagogía (en línea)	0	0	0	1	0	0	2	16	60	79
F. Ciencias Económicas y Empresariales	Lic. Adm. y Direc. Empresas	99	104	123	115	134	123	112	316	74	1.200
	Lic. Economía	31	43	42	47	44	26	17	35	6	291
F. Ciencias Jurídicas	Lic. Derecho	129	133	138	140	124	105	111	384	266	1.530
F. CC. Act. Física y Deporte	Lic. CC. Act. Física y Deporte	6	12	21	31	20	25	19	24	2	160
Área de Humanidades		154	139	196	191	166	129	125	306	158	1.564
F. Traductores e Intérpretes	Lic. Trad. e Interp. - Alemán	6	4	8	7	1	3	2	8	10	49
	Lic. Trad. e Interp. - Francés	5	5	6	7	8	2	1	10	10	54
	Lic. Trad. e Interp. - Inglés	58	53	67	65	46	45	33	79	31	477
F. Filología	Lic. Filología Hispánica	27	28	39	25	33	31	32	70	28	313
	Lic. Filología Inglesa	39	32	41	52	43	30	33	64	28	362
F. Geografía e Historia	Lic. Geografía	4	1	10	18	17	7	7	20	15	99
	Lic. Historia	15	16	25	17	18	11	17	55	36	210
Área de Enseñanzas Técnicas		94	95	104	78	77	80	68	200	41	837
E.T.S. Arquitectura	Arquitecto	24	44	42	43	44	41	36	109	26	409
E.T.S. Telecomunicaciones	Ing. de Telecomunicación	25	20	17	8	7	11	1	13	2	104
	Ing. Electrónica (2º Ciclo)	0	0	0	0	0	0	0	0	2	2
F. Informática	Ing. Informático	10	6	10	8	4	5	3	6	0	52
	Lic. Informática (2ª Ciclo)	0	0	0	0	0	0	0	6	2	8
E.T.S. Ingenieros Industriales	Ing. Industrial	35	25	35	19	22	23	28	66	9	262
TOTALES		652	660	756	751	711	655	553	1.509	680	6.927

(en línea) Titulaciones via Web

(2ºCiclo) Titulaciones de 2º ciclo

Hombres por edad en titulaciones de ciclo corto 18

Centro	Titulación	Edad									TOTAL
		<=18	19	20	21	22	23	24	25-29	>=30	
Área de CC. Experimentales y de la Salud		26	25	26	17	15	10	9	21	14	163
F. Ciencias de la Salud	Dip. Enfermería (Las Palmas)	17	12	14	9	4	3	5	9	8	81
	Dip. Enfermería (Lanzarote)	5	5	5	1	5	2	1	4	1	29
	Dip. Fisioterapia	4	8	7	7	6	5	3	8	5	53
Área de Ciencias Sociales y Jurídicas		54	95	120	150	148	141	130	394	156	1.388
F. Formación del Profesorado	Dip. Educación Social	1	1	2	3	0	2	2	6	7	24
	Maestro: Esp. Audición y Lenguaje	0	0	2	1	0	0	2	1	0	6
	Maestro: Esp. Educación Especial	0	3	5	2	2	3	2	8	2	27
	Maestro: Esp. Educación Física	7	17	21	19	15	18	13	40	11	161
	Maestro: Esp. Educación Infantil	0	2	0	3	4	2	0	1	2	14
	Maestro: Esp. Educación Musical	3	4	8	7	4	7	3	17	4	57
	Maestro: Esp. Educación Primaria	0	5	4	2	3	2	5	7	8	36
	Maestro: Esp. Lengua Extranjera	4	1	5	5	1	1	5	12	5	39
F. Ciencias Económicas y Empresariales	Dip. Turismo (Las Palmas)	1	9	14	21	13	20	30	49	7	164
	Dip. Turismo (Lanzarote)	7	9	7	11	7	11	6	20	1	79
	Dip. CC. Empresariales	23	29	35	54	61	52	52	182	70	558
	Dip. Relaciones Laborales	5	8	12	13	27	20	7	42	33	167
	Dip. Trabajo Social	3	7	5	9	11	3	3	9	6	56
Área de Enseñanzas Técnicas		216	277	305	331	365	342	271	975	456	3.538
E.U. Informática	Ing. Tec. Inform. de Gestión	20	36	33	22	31	30	19	50	14	255
	Ing. Tec. Inform. de Sistemas	54	50	39	48	32	37	35	62	15	372
	Ing. Tec. Informática (PA)	0	0	0	0	0	1	2	15	9	27
E.U. Ing. Tec. Telecom.	Ing. Tec. T. Esp. Sist. de Telecom.	19	29	20	22	22	21	12	36	19	200
	Ing. Tec. T. Esp. Sist. Electrónicos	7	20	21	20	14	21	12	45	35	195
	Ing. Tec. T. Esp. Sonido e Imagen	33	22	28	30	39	23	14	64	61	314
	Ing. Tec. T. Esp. Telemática	24	24	29	21	25	18	19	86	38	284
	Ing. Tec. Telecomunicaciones (PA)	0	0	0	0	0	0	0	0	1	1

(PA) Plan Antiguo

1 DOCENCIA Y ESTUDIANTES

2 Estudiantes de 1^{er} y 2^o ciclo

18 Hombres por edad en titulaciones de ciclo corto (cont.)

Centro	Titulación	Edad									TOTAL
		<=18	19	20	21	22	23	24	25-29	>=30	
E.U. Politécnica	Ing. Tec. Diseño Industrial	9	11	19	30	24	17	19	32	9	170
	Ing. Tec. Industrial Esp. Electrón. I.	9	10	6	6	7	1	2	10	1	52
	Ing. Tec. Industrial Esp. Electricidad	5	9	12	13	7	8	4	6	7	71
	Ing. Tec. Industrial Esp. Mecánica	14	17	18	16	6	10	6	12	1	100
	Ing. Tec. Industrial Esp. Química I.	3	8	2	2	3	0	1	8	2	29
	Ing. Tec. Industrial (PA)	0	7	34	53	79	86	76	354	158	847
	Ing. Tec. Naval Esp. Estr. Marinas	2	2	1	3	2	0	0	2	0	12
	Ing. Tec. Naval Esp. Pro. y S. Buque	3	1	3	3	3	3	0	0	2	18
	Ing. Tec. Naval (PA)	0	3	5	6	17	11	6	26	18	92
	Ing. Tec. OP Esp. Construcc. Civiles	11	16	14	1	7	8	4	14	8	83
	Ing. Tec. OP Esp. Transp. y Ser. Urb.	2	1	1	0	0	1	1	3	2	11
	Ing. Tec. Obras Públicas (PA)	0	9	16	23	35	34	32	121	38	308
	Ing. Tec. Topografía	1	2	4	12	12	12	7	29	18	97
TOTALES		296	397	451	498	528	493	410	1.390	626	5.089

(PA) Plan Antiguo

Mujeres por edad en titulaciones de ciclo corto 19

Centro	Titulación	Edad									TOTAL
		<=18	19	20	21	22	23	24	25-29	>=30	
Área de CC. Experimentales y de la Salud		80	88	96	44	30	32	26	56	18	470
F. Ciencias de la Salud	Dip. Enfermería (Las Palmas)	47	58	59	24	13	17	14	35	14	281
	Dip. Enfermería (Lanzarote)	15	17	19	9	9	6	6	17	2	100
	Dip. Fisioterapia	18	13	18	11	8	9	6	4	2	89
Área de Ciencias Sociales y Jurídicas		257	375	412	390	298	283	217	634	267	3.133
F. Formación del Profesorado	Dip. Educación Social	17	24	22	18	9	8	11	17	12	138
	Maestro: Esp. Audición y Lenguaje	12	21	8	12	7	6	4	14	4	88
	Maestro: Esp. Educación Especial	19	17	25	29	9	14	6	31	15	165
	Maestro: Esp. Educación Física	7	18	22	15	9	9	7	31	7	125
	Maestro: Esp. Educación Infantil	15	29	48	17	13	14	13	15	9	173
	Maestro: Esp. Educación Musical	14	14	17	19	12	12	5	27	15	135
	Maestro: Esp. Educación Primaria	11	19	30	19	17	14	8	26	13	157
	Maestro: Esp. Lengua Extranjera	9	14	16	22	19	12	18	37	19	166
F. Ciencias Económicas y Empresariales	Dip. Turismo (Las Palmas)	43	56	48	62	45	29	25	69	9	386
	Dip. Turismo (Lanzarote)	21	29	25	30	29	21	10	18	5	188
	Dip. CC. Empresariales	36	49	64	73	78	93	69	241	79	782
	Dip. Relaciones Laborales	21	30	45	35	33	31	29	75	55	354
	Dip. Trabajo Social	32	55	42	39	18	20	12	33	25	276
	Área de Enseñanzas Técnicas		120	116	119	133	139	133	107	330	110
E.U. Informática	Ing. Tec. Inform. de Gestión	21	15	17	14	18	14	5	18	6	128
	Ing. Tec. Inform. de Sistemas	8	13	7	5	8	8	10	15	3	77
	Ing. Tec. Informática (PA)	0	0	0	0	0	0	0	3	4	7
E.U. Ing. Tec. Telecom.	Ing. Tec. T. Esp. Sist. de Telecom.	11	7	8	9	9	10	2	9	8	73
	Ing. Tec. T. Esp. Sist. Electrónicos	0	0	2	1	3	1	1	7	1	16
	Ing. Tec. T. Esp. Sonido e Imagen	22	10	12	19	11	14	8	17	15	128
	Ing. Tec. T. Esp. Telemática	10	9	6	4	5	11	3	26	3	77

(PA) Plan Antiguo

1 DOCENCIA Y ESTUDIANTES

2 Estudiantes de 1^{er} y 2^o ciclo

19 Mujeres por edad en titulaciones de ciclo corto (cont.)

Centro	Titulación	Edad								TOTAL	
		<=18	19	20	21	22	23	24	25-29		>=30
E.U. Politécnica	Ing. Tec. Diseño Industrial	12	16	16	24	12	11	5	14	5	115
	Ing. Tec. Industrial Esp. Electrón. I.	1	1	1	0	0	0	0	2	0	5
	Ing. Tec. Industrial Esp. Electricidad	1	3	0	4	0	0	0	5	0	13
	Ing. Tec. Industrial Esp. Mecánica	6	4	2	1	3	2	0	1	0	19
	Ing. Tec. Industrial Esp. Química I.	10	7	5	1	0	1	2	2	1	29
	Ing. Tec. Industrial (PA)	0	8	13	18	28	30	37	99	37	270
	Ing. Tec. Naval Esp. Estr. Marinas	3	1	0	0	0	0	0	0	0	4
	Ing. Tec. Naval Esp. Pro. y S. Buque	3	1	0	1	0	0	0	0	0	5
	Ing. Tec. Naval (PA)	0	2	3	6	10	3	0	13	3	40
	Ing. Tec. OP Esp. Construcc. Civiles	9	9	1	2	2	2	0	5	1	31
	Ing. Tec. OP Esp. Transp. y Ser. Urb.	1	1	2	0	0	0	0	0	1	5
	Ing. Tec. Obras Públicas (PA)	0	5	13	16	18	17	29	63	14	175
	Ing. Tec. Topografía	2	4	11	8	12	9	5	31	8	90
TOTALES		457	579	627	567	467	448	350	1.020	395	4.910

(PA) Plan Antiguo

Continente	País de Origen	Datos	
		Nº Estudiantes	%
Europa		214	92,64
Unión Europea		203	87,88
	Alemania	67	29,00
	Francia	54	23,38
	Italia	33	14,29
	Portugal	15	6,49
	Suecia	8	3,46
	Austria	7	3,03
	Dinamarca	6	2,60
	Holanda	2	0,87
	Finlandia	11	4,76
Otros países		11	4,76
	Polonia	8	3,46
	Rumanía	3	1,30
América		8	3,46
Iberoamérica		8	3,46
	Venezuela	1	0,43
	México	7	3,03
África		6	2,60
	Marruecos	3	1,30
	Guinea Ecuatorial	2	0,87
	Senegal	1	0,43
Asia		0	0,00
Oceanía		0	0,00
Sin Clasificar		3	1,30
TOTALES		231	100,00

1 DOCENCIA Y ESTUDIANTES

2 Estudiantes de 1^{er} y 2^o ciclo

21 Estudiantes extranjeros por titulación

Centro	Titulación	Datos	
		Nº Estudiantes	%
Área de CC. Experimentales y de la Salud		15	6,49%
F. Ciencias de la Salud	Lic. Medicina	4	1,73%
F. Veterinaria	Lic. Veterinaria	7	3,03%
F. Ciencias del Mar	Lic. Ciencias del Mar	4	1,73%
Área de Ciencias Sociales y Jurídicas		208	90,04%
F. Ciencias Económicas y Empresariales	Dip. Turismo (Las Palmas)	24	10,39%
	Dip. CC. Empresariales	12	5,19%
	Lic. Adm. y Direc. Empresas	109	47,19%
	Lic. Economía	19	8,23%
F. Ciencias Jurídicas	Dip. Trabajo Social	1	0,43%
	Lic. Derecho	1	0,43%
F. CC. Act. Física y Deporte	Lic. CC. Act. Física y Deporte	42	18,18%
Área de Enseñanzas Técnicas		5	2,16%
E.T.S. Arquitectura	Arquitecto	3	1,30%
E.U. Ing. Tec. Telecom.	Ing. Tec. T., Sist. de Telecom.	1	0,43%
E.T.S. Industriales	Ing. Industrial	1	0,43%
Sin clasificar		3	1,30%
TOTALES		231	100,00%

DOCENCIA Y ESTUDIANTES 1

Perfil de estudiante 3
del 1^{er} y 2^o ciclo

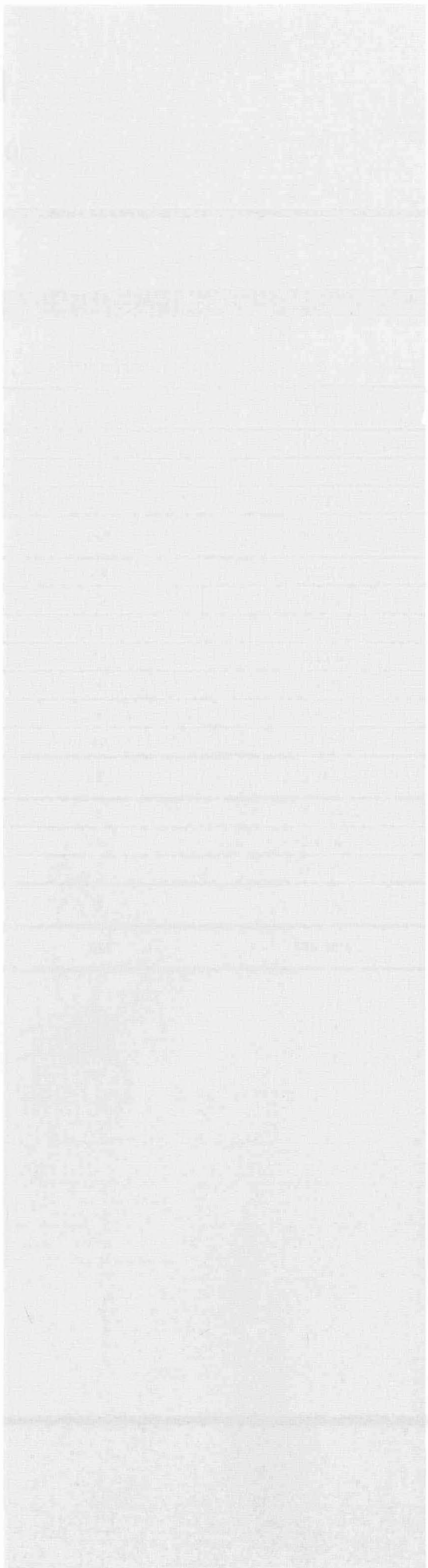

Sexo	Datos	
	Nº Estudiantes	%
Hombres	11.177	48,57
Mujeres	11.837	51,43
TOTALES	23.014	100,00

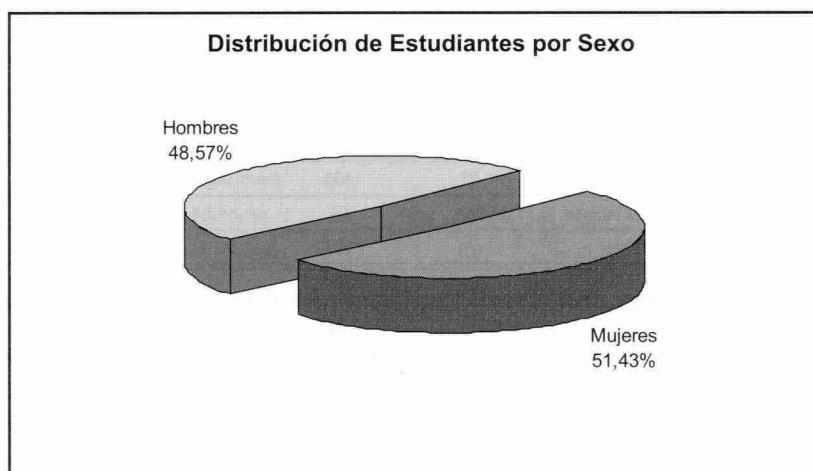

1 DOCENCIA Y ESTUDIANTES

3 Perfil del estudiante de 1^{er} y 2^o ciclo

2 Estudiantes por sexo en titulaciones de ciclo largo y 2^o ciclo

Centro	Titulación	Sexo				TOTAL
		Hombres	%	Mujeres	%	
Área de CC. Experimentales y de la Salud		650	10,68	1.068	15,42	1.718
F. Ciencias de la Salud	Lic. Medicina	119	1,95	265	3,83	384
F. Veterinaria	Lic. Veterinaria	208	3,42	327	4,72	535
F. Ciencias del Mar	Lic. Ciencias del Mar	323	5,31	476	6,87	799
Área de Ciencias Sociales y Jurídicas		2.800	45,99	3.458	50,08	6.258
F. Formación del Profesorado	Lic. Psicopedagogía (2 ^o Ciclo)	39	0,64	198	2,86	237
	Lic. Psicopedagogía (en línea)	27	0,44	79	1,30	106
F. Ciencias Económicas y Empresariales	Lic. Adm. y Direc. Empresas	839	13,78	1.200	17,32	2.039
	Lic. Economía	249	4,09	291	4,20	540
F. Ciencias Jurídicas	Lic. Derecho	1.111	18,25	1.530	22,09	2.641
F. CC. Act. Física y Deporte	Lic. CC. Act. Física y Deporte	535	8,79	160	2,31	695
Área de Humanidades		694	11,40	1.564	22,58	2.258
F. Traductores e Intérpretes	Lic. Trad. e Interp. - Alemán	20	0,33	49	0,71	69
	Lic. Trad. e Interp. - Francés	14	0,23	54	0,78	68
	Lic. Trad. e Interp. - Inglés	145	2,38	477	6,89	622
F. Filología	Lic. Filología Hispánica	106	1,74	313	4,52	419
	Lic. Filología Inglesa	94	1,54	362	5,23	456
F. Geografía e Historia	Lic. Geografía	127	2,09	99	1,43	226
	Lic. Historia	188	3,09	210	3,03	398
Área de Enseñanzas Técnicas		1.944	31,93	837	12,08	2.781
E.T.S. Arquitectura	Arquitecto	591	9,71	409	5,90	1.000
E.T.S. Telecomunicaciones	Ing. de Telecomunicación	342	5,62	104	1,50	446
	Ing. Electrónica (2 ^o Ciclo)	22	0,36	2	0,03	24
F. Informática	Ing. Informático	326	5,35	52	0,75	378
	Lic. Informática (2 ^o Ciclo)	52	0,85	8	0,12	60
E.T.S. Ingenieros Industriales	Ing. Industrial	611	10,04	262	3,78	873
TOTALES		6.088	100,00	6.927	100,00	13.015

(en línea) Titulaciones via Web

(2^oCiclo) Titulaciones de 2^o ciclo

Estudiantes por sexo en titulaciones de ciclo corto 3

Centro	Titulación	Sexo				TOTAL
		Hombres	%	Mujeres	%	
Área de CC. Experimentales y de la Salud		163	3,20	470	9,57	633
F. Ciencias de la Salud	Dip. Enfermería (Las Palmas)	81	1,59	281	5,72	362
	Dip. Enfermería (Lanzarote)	29	0,57	100	2,04	129
	Dip. Fisioterapia	53	1,04	89	1,81	142
Área de Ciencias Sociales y Jurídicas		1.388	27,27	3.133	63,81	4.521
F. Formación del Profesorado	Dip. Educación Social	24	0,47	138	2,81	162
	Maestro: Esp. Audición y Lenguaje	6	0,12	88	1,79	94
	Maestro: Esp. Educación Especial	27	0,53	165	3,36	192
	Maestro: Esp. Educación Física	161	3,16	125	2,55	286
	Maestro: Esp. Educación Infantil	14	0,28	173	3,52	187
	Maestro: Esp. Educación Musical	57	1,12	135	2,75	192
	Maestro: Esp. Educación Primaria	36	0,71	157	3,20	193
	Maestro: Esp. Lengua Extranjera	39	0,77	166	3,38	205
F. Ciencias Económicas y Empresariales	Dip. Turismo (Las Palmas)	164	3,22	386	7,86	550
	Dip. Turismo (Lanzarote)	79	1,55	188	3,83	267
	Dip. CC. Empresariales	558	10,96	782	15,93	1.340
F. Ciencias Jurídicas	Dip. Relaciones Laborales	167	3,28	354	7,21	521
	Dip. Trabajo Social	56	1,10	276	5,62	332
Área de Enseñanzas Técnicas		3.538	69,52	1.307	26,62	4.845
E.U. Informática	Ing. Tec. Inform. de Gestión	255	5,01	128	2,61	383
	Ing. Tec. Inform. de Sistemas	372	7,31	77	1,57	449
	Ing. Tec. Informática (PA)	27	0,53	7	0,14	34
E.U. Ing. Tec. Telecom.	Ing. Tec. T. Esp. Sist. de Telecom.	200	3,93	73	1,49	273
	Ing. Tec. T. Esp. Sist. Electrónicos	195	3,83	16	0,33	211
	Ing. Tec. T. Esp. Sonido e Imagen	314	6,17	128	2,61	442
	Ing. Tec. T. Esp. Telemática	284	5,58	77	1,57	361
	Ing. Tec. Telecomunicaciones (PA)	1	0,02	0	0,00	1

(PA) Plan Antiguo

1 DOCENCIA Y ESTUDIANTES

3 Perfil del estudiante de 1^{er} y 2^o ciclo

3 Estudiantes por sexo en titulaciones de ciclo corto (cont.)

Centro	Titulación	Sexo				TOTAL
		Hombres	%	Mujeres	%	
E.U. Politécnica	Ing. Tec. Diseño Industrial	170	3,34	115	2,34	285
	Ing. Tec. Industrial Esp. Electrón. I.	52	1,02	5	0,10	57
	Ing. Tec. Industrial Esp. Electricidad	71	1,40	13	0,26	84
	Ing. Tec. Industrial Esp. Mecánica	100	1,97	19	0,39	119
	Ing. Tec. Industrial Esp. Química I.	29	0,57	29	0,59	58
	Ing. Tec. Industrial (PA)	847	16,64	270	5,50	1.117
	Ing. Tec. Naval Esp. Estr. Marinas	12	0,24	4	0,08	16
	Ing. Tec. Naval Esp. Pro. y S. Buque	18	0,35	5	0,10	23
	Ing. Tec. Naval (PA)	92	1,81	40	0,81	132
	Ing. Tec. OP Esp. Construcc. Civiles	83	1,63	31	0,63	114
	Ing. Tec. OP Esp. Transp. y Ser. Urb.	11	0,22	5	0,10	16
	Ing. Tec. Obras Públicas (PA)	308	6,05	175	3,56	483
	Ing. Tec. Topografía	97	1,91	90	1,83	187
	TOTALES		5.089	100,00	4.910	100,00

(PA) Plan Antiguo

Edad	Sexo		TOTAL	%
	Hombres	Mujeres		
<=18	750	1.109	1.859	8,08
19	956	1.239	2.195	9,54
20	1.092	1.383	2.475	10,75
21	1.115	1.318	2.433	10,57
22	1.066	1.178	2.244	9,75
23	1.110	1.103	2.213	9,62
24	886	903	1.789	7,77
25-29	2.862	2.529	5.391	23,42
>=30	1.340	1.075	2.415	10,49
TOTALES	11.177	11.837	23.014	100,00

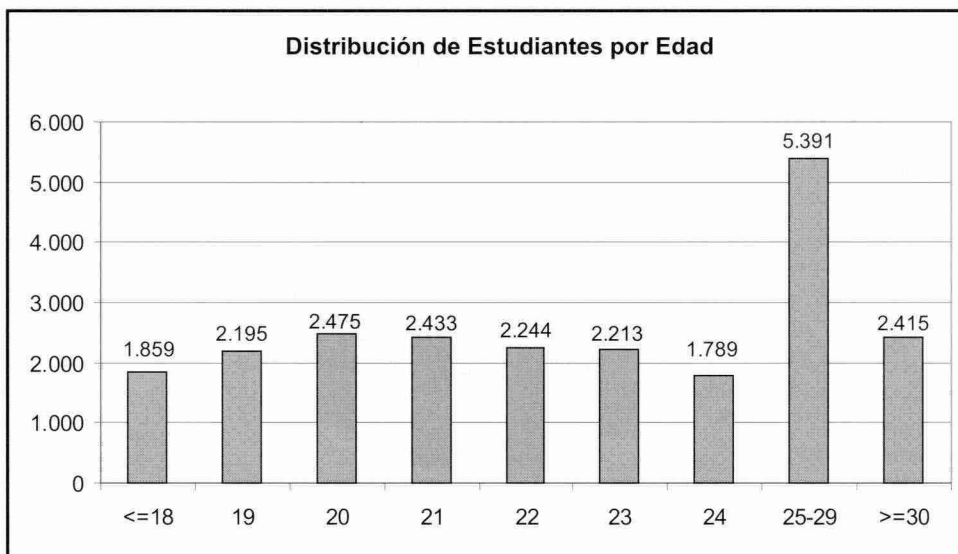

1 DOCENCIA Y ESTUDIANTES

3 Perfil del estudiante de 1^{er} y 2^o ciclo

5 Estudiantes por estado civil

Estado Civil	Datos	
	Nº Estudiantes	%
Soltero	21.804	94,74
Casado	976	4,24
Viudo	14	0,06
Otros	173	0,75
Sin Clasificar	47	0,20
TOTALES	23.014	100,00

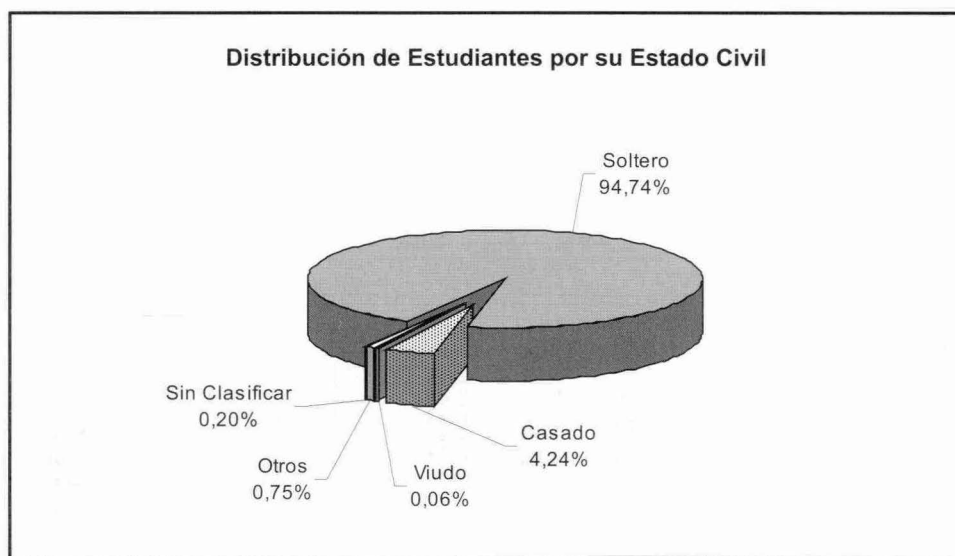

Situación Laboral	Datos	
	N° Estudiantes	%
Sin Trabajo Remunerado	19.666	85,45
Empleados Administración o Servicios	1.313	5,71
Técnicos o Profesionales	619	2,69
Directores o Gerentes	601	2,61
No Cualificados	529	2,30
Cualificados Industria, Construcción y Minería	91	0,40
Profesionales Fuerzas Armadas	78	0,34
Trabajadores Agricultura o Pesca	27	0,12
Sin Clasificar	90	0,39
TOTALES	23.014	100,00

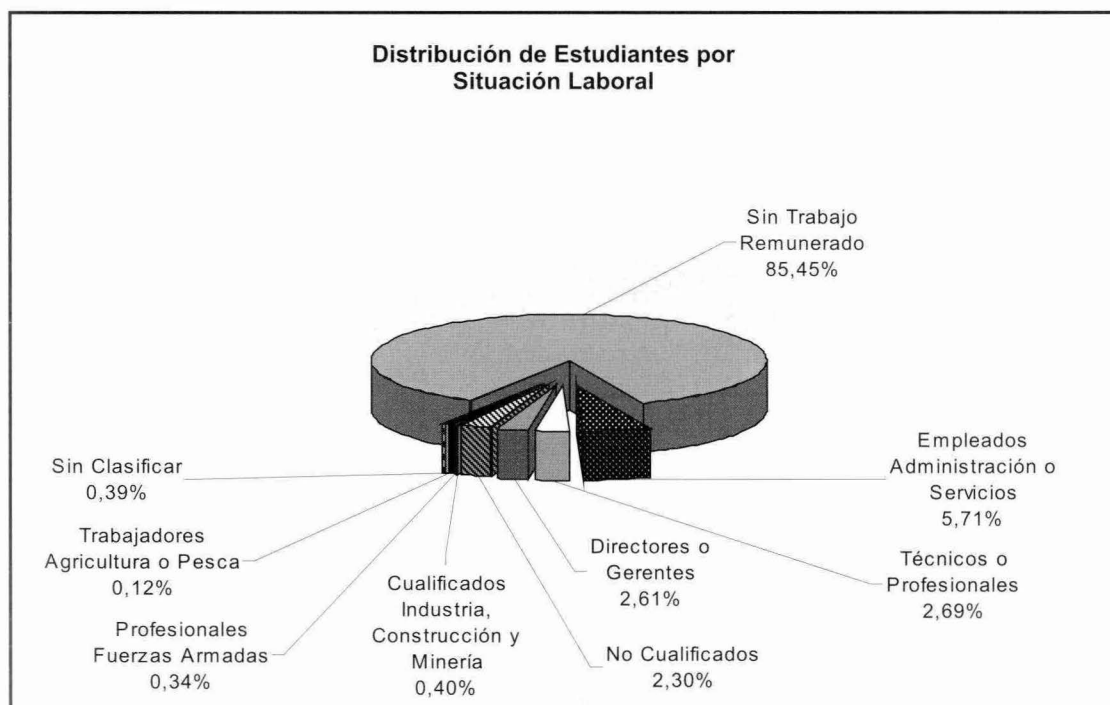

1 DOCENCIA Y ESTUDIANTES

3 Perfil del estudiante de 1^{er} y 2^o ciclo

7 Estudiantes por estudios del padre

Nivel de Estudios	Datos	
	Nº Estudiantes	%
Primarios	6.776	29,44
EGB o FP1	4.511	19,60
BUP o FP2	4.030	17,51
Estudios Medios	3.363	14,61
Superiores	2.574	11,18
Sin Estudios	1.692	7,35
Sin Clasificar	68	0,30
TOTALES	23.014	100,00

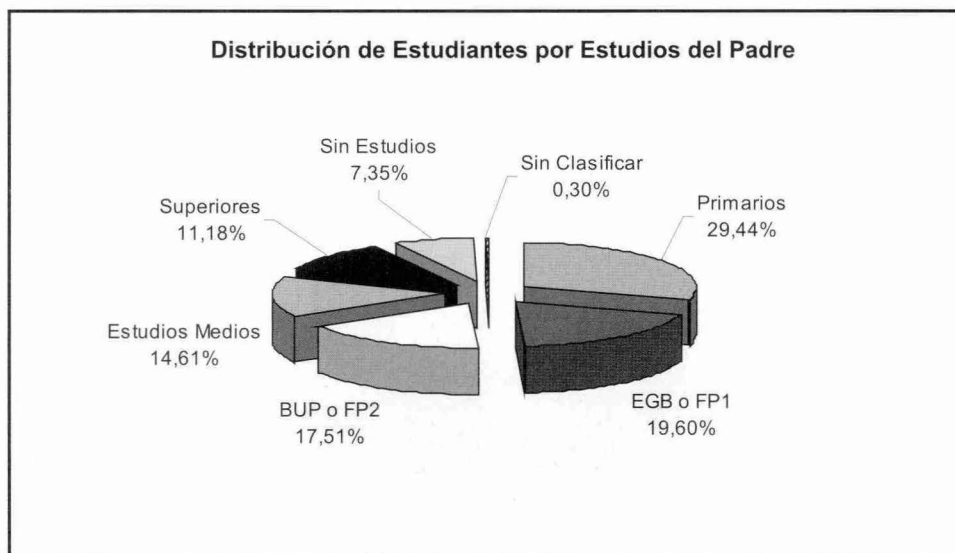

Nivel de Estudios	Datos	
	Nº Estudiantes	%
Primarios	7.740	33,63
EGB o FP1	5.680	24,68
BUP o FP2	3.605	15,66
Estudios Medios	3.046	13,24
Superiores	1.039	4,51
Sin Estudios	1.772	7,70
Sin Clasificar	132	0,57
TOTALES	23.014	100,00

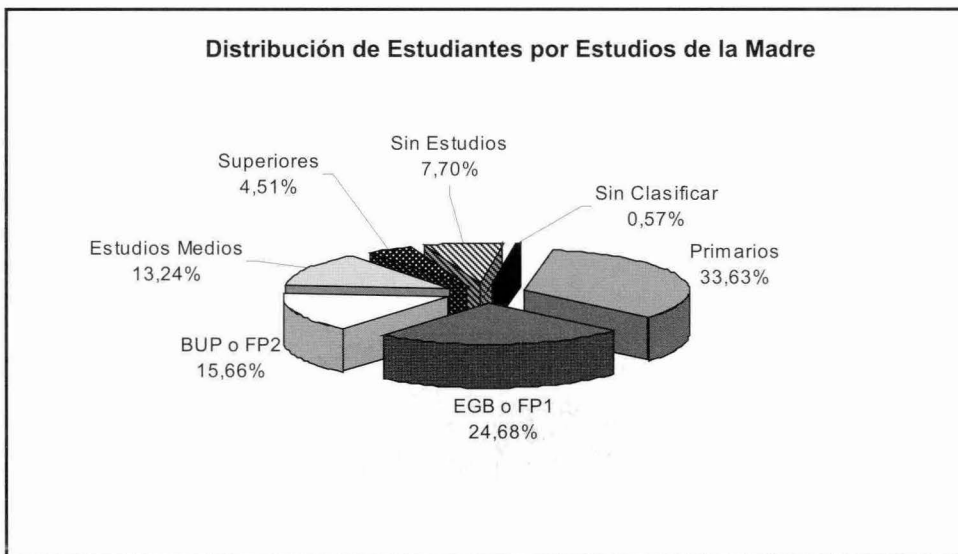

1 DOCENCIA Y ESTUDIANTES

3 Perfil del estudiante de 1^{er} y 2^o ciclo

9 Estudiantes por profesión del padre

Profesiones	Datos	
	Nº Estudiantes	%
Empleados Administración o Servicios	7.955	34,57
Técnicos o Profesionales	4.536	19,71
No Cualificados	3.359	14,60
Cualificados Industria, Construcción y Minería	2.600	11,30
Sin Trabajo Remunerado	1.655	7,19
Profesionales Fuerzas Armadas	825	3,58
Directores o Gerentes	1.249	5,43
Trabajadores Agricultura o Pesca	770	3,35
Sin Clasificar	65	0,28
TOTALES	23.014	100,00



Estudiantes por profesión de la madre 10

Profesiones	Datos	
	Nº Estudiantes	%
Sin Trabajo Remunerado	10.924	47,47
Empleados Administración o Servicios	5.089	22,11
Técnicos o Profesionales	2.791	12,13
No Cualificados	2.936	12,76
Trabajadores Agricultura o Pesca	311	1,35
Directores o Gerentes	647	2,81
Cualificados Industria, Construcción y Minería	221	0,96
Profesionales Fuerzas Armadas	29	0,13
Sin Clasificar	66	0,29
TOTALES	23.014	100,00

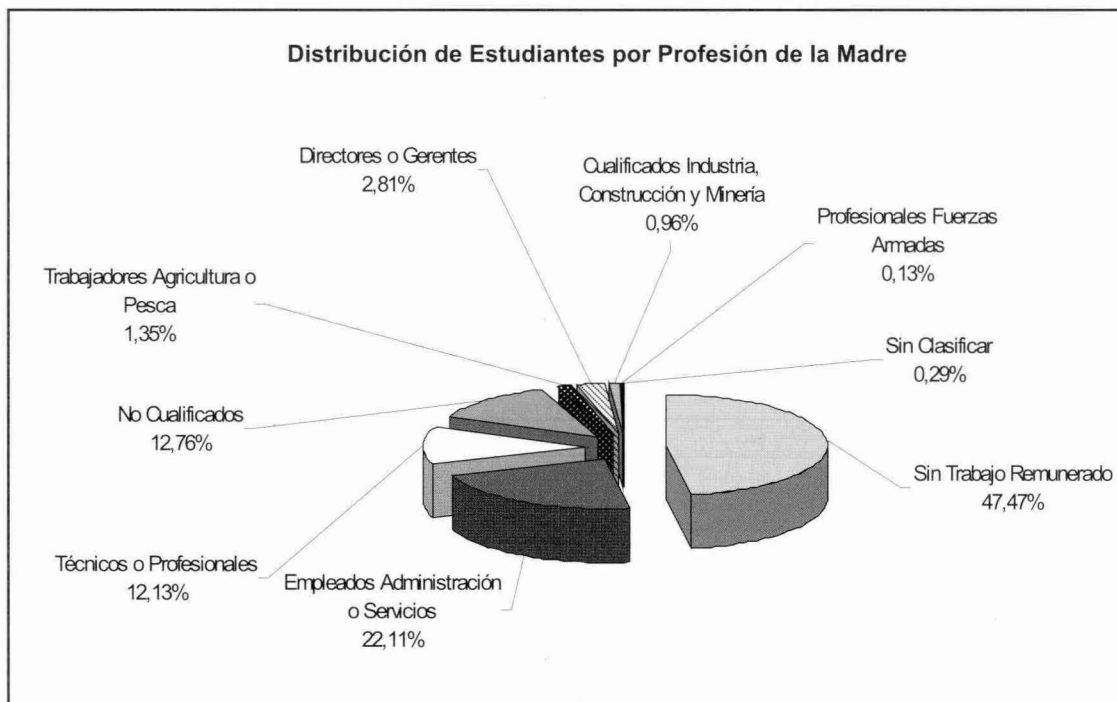

1 DOCENCIA Y ESTUDIANTES

3 Perfil del estudiante de 1^{er} y 2^o ciclo

11 Estudiantes por tipo de matrícula

Tipo de Matrícula	Datos	
	Nº Estudiantes	%
Ordinaria	14.929	64,87
Familia Numerosa de 1 ^a	2.395	10,41
Familia Numerosa de 2 ^a	30	0,13
Personal ULPGC	379	1,65
Personal ULPGC + FN 1 ^a	20	0,09
Personal Laboral Universidades Canarias	9	0,04
Becarios de la Comunidad Autonoma	352	1,53
Becarios de la Comunidad Autonoma + FN 1 ^a	77	0,33
Becarios MEC	3.419	14,86
Becarios MEC + FN 1 ^a	831	3,61
Becarios MEC + FN 2 ^a	14	0,06
Convalidaciones	107	0,46
Matrícula de Honor COU	82	0,36
Matrícula de Honor COU + FN 1 ^a	13	0,06
Exención de la ULPGC	93	0,40
Alumno de intercambio	264	1,15
TOTALES	23.014	100,00

Estudiantes por procedencia geográfica 12

País y CC.AA.	Provincia	Datos	
		Nº Estudiantes	%
España		22.783	98,98
Canarias		22.206	96,49
	Las Palmas	20.883	90,74
	Santa Cruz de Tenerife	1.323	5,75
Andalucía		88	0,38
	Málaga	8	0,03
	Cádiz	14	0,06
	Sevilla	20	0,09
	Granada	16	0,07
	Almería	9	0,04
	Huelva	7	0,03
	Jaén	6	0,03
	Córdoba	6	0,03
	Melilla	2	0,01
Aragón		14	0,06
	Zaragoza	11	0,05
	Huesca	2	0,01
	Teruel	1	0,00
Asturias	Asturias	35	0,15
Baleares	Baleares	51	0,22
Cantabria	Cantabria	22	0,10
Castilla La Mancha		10	10,00
	Albacete	5	0,02
	Toledo	3	0,01
	Cuenca	1	0,00
	Ciudad Real	1	0,00
Castilla y León		48	48,00
	León	13	0,06
	Burgos	9	0,04
	Salamanca	4	0,02
	Valladolid	5	0,02
	Ávila	4	0,02
	Zamora	5	0,02

1 DOCENCIA Y ESTUDIANTES

3 Perfil del estudiante de 1º y 2º ciclo

12 Estudiantes por procedencia geográfica (cont.)

País y CC.AA.	Provincia	Datos	
		Nº Estudiantes	%
	Segovia	3	0,01
	Soria	2	0,01
	Palencia	3	0,01
Cataluña		54	0,23
	Barcelona	37	0,16
	Gerona	10	0,04
	Tarragona	6	0,03
	Lérida	1	0,00
Extremadura		7	0,03
	Badajoz	5	0,02
	Cáceres	2	0,01
Galicia		44	0,19
	La Coruña	16	0,07
	Pontevedra	19	0,08
	Orense	6	0,03
	Lugo	3	0,01
La Rioja	La Rioja	5	0,02
Madrid	Madrid	61	0,27
Murcia	Murcia	22	0,10
Navarra	Navarra	10	0,04
País Vasco		62	0,27
	Vizcaya	37	0,16
	Guipúzcoa	20	0,09
	Álava	5	0,02
Valencia		44	0,19
	Alicante	21	0,09
	Valencia	16	0,07
	Castellón	7	0,03
Extranjero		231	1,00
TOTALES		23.014	100,00

Distribución de estudiantes por procedencia geográfica 13

Procedencia	Datos	
	Nº Estudiantes	%
Canarias	22.206	96,49
Resto de España	577	2,51
Extranjeros	231	1,00
TOTALES	23.014	100,00

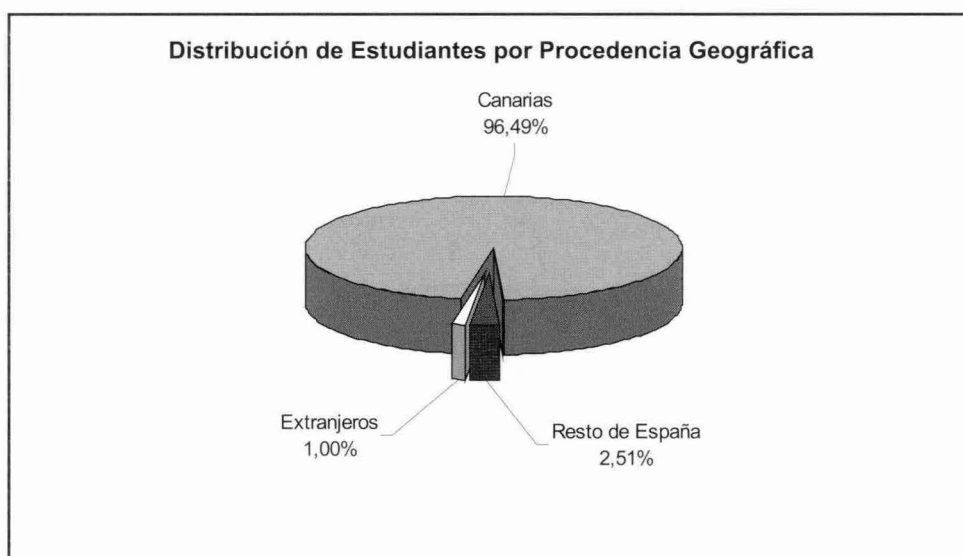

Estudiantes de Canarias por isla de procedencia 15

Islas	Datos	
	Nº Estudiantes	%
Gran Canaria	19.681	88,63
Tenerife	1.061	4,78
Lanzarote	697	3,14
Fuerteventura	505	2,27
La Palma	197	0,89
La Gomera	35	0,16
El Hierro	30	0,14
TOTALES	22.206	100,00

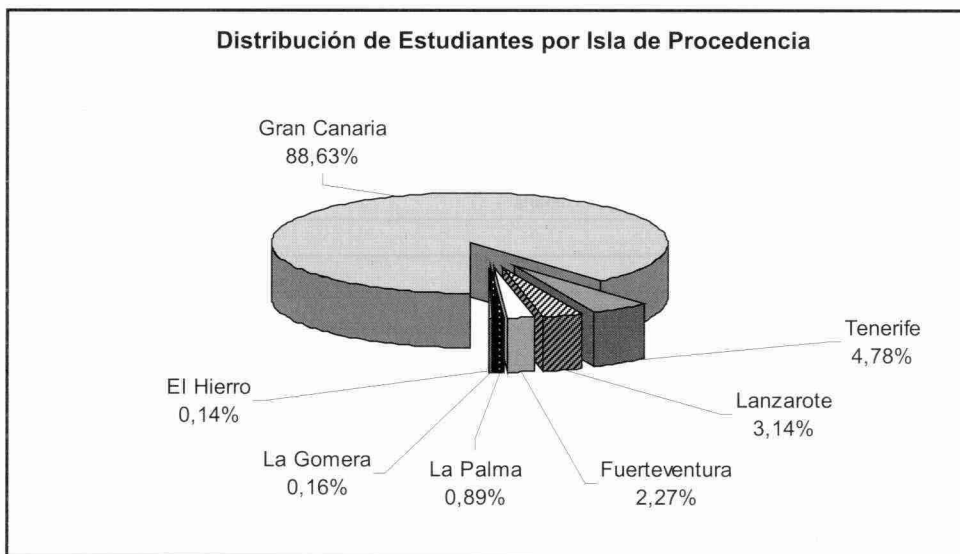

1 DOCENCIA Y ESTUDIANTES**3 Perfil del estudiante de 1^{er} y 2^o ciclo****16 Estudiantes de la provincia de Las Palmas por municipio**

Isla	Municipio	Datos	
		Nº Estudiantes	%
Gran Canaria		19.681	94,24
	Las Palmas de Gran Canaria	11.904	57,00
	Telde	1.992	9,54
	Arucas	786	3,76
	Santa Brígida	675	3,23
	Santa Lucía de Tirajana	636	3,05
	Gáldar	564	2,70
	Ingenio	560	2,68
	San Bartolomé de Tirajana	535	2,56
	Agüimes	371	1,78
	Teror	278	1,33
	Santa María de Guía de Gran Canaria	300	1,44
	Moya	164	0,79
	Vega de San Mateo	163	0,78
	Firgas	145	0,69
	San Nicolás de Tolentino	117	0,56
	Valsequillo de Gran Canaria	152	0,73
	Mogán	123	0,59
	Agaete	96	0,46
	Valleseco	65	0,31
	Tejeda	35	0,17
	Artenara	20	0,10
Lanzarote		697	3,34
	Arrecife	375	1,80
	Teguise	101	0,48
	Tías	71	0,34
	San Bartolomé	79	0,38
	Tinajo	28	0,13
	Haría	30	0,14
	Yaiza	13	0,06

Estudiantes de la provincia de Las Palmas por municipio (cont.) 16

Isla	Municipio	Datos	
		Nº Estudiantes	%
Fuerteventura		505	2,42
	Puerto del Rosario	273	1,31
	Tuineje	70	0,34
	La Oliva	84	0,40
	Pájara	39	0,19
	Antigua	37	0,18
	Betancuría	2	0,01
TOTALES		20.883	100,00

1 DOCENCIA Y ESTUDIANTES

3 Perfil del estudiante de 1^{er} y 2^o ciclo

16 Estudiantes de la provincia de Las Palmas por municipio (cont.)

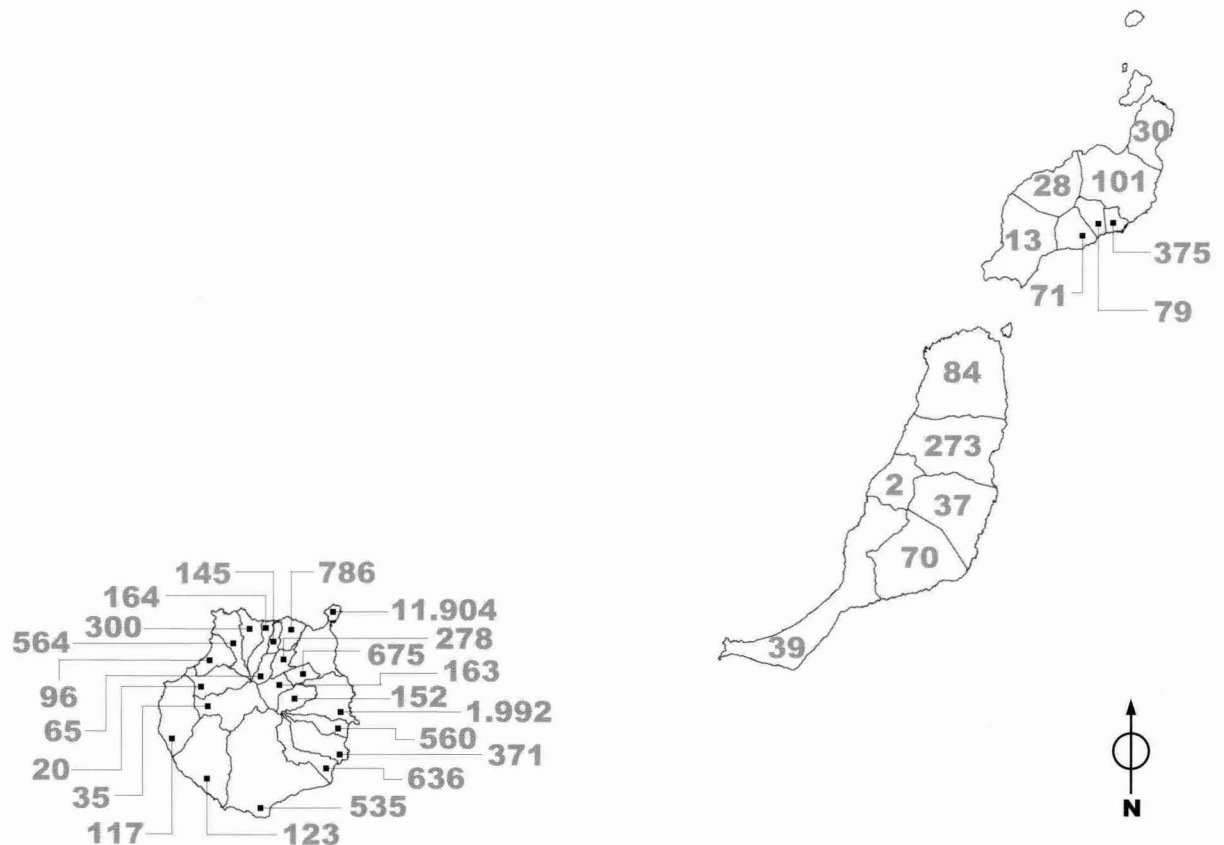

Faint, illegible text at the top of the page.

Faint, illegible text in the upper middle section.

Faint, illegible text in the lower middle section.

Faint, illegible text at the bottom of the page.

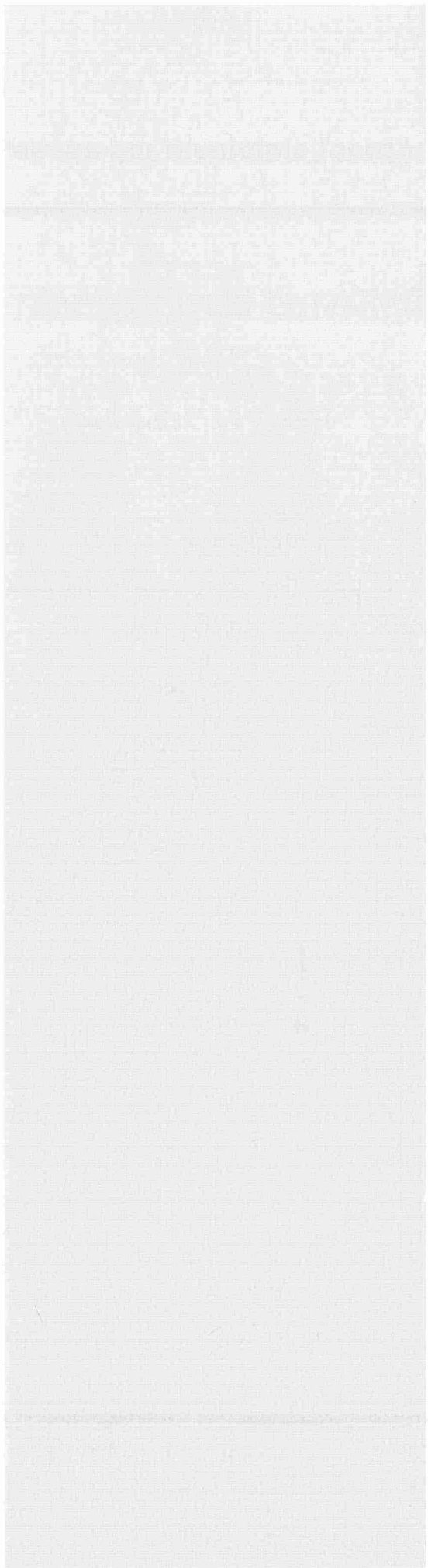

Bienio	Datos	
	Nº Estudiantes	%
00/02	842	54,78
01/03	695	45,22
TOTALES	1.537	100,00

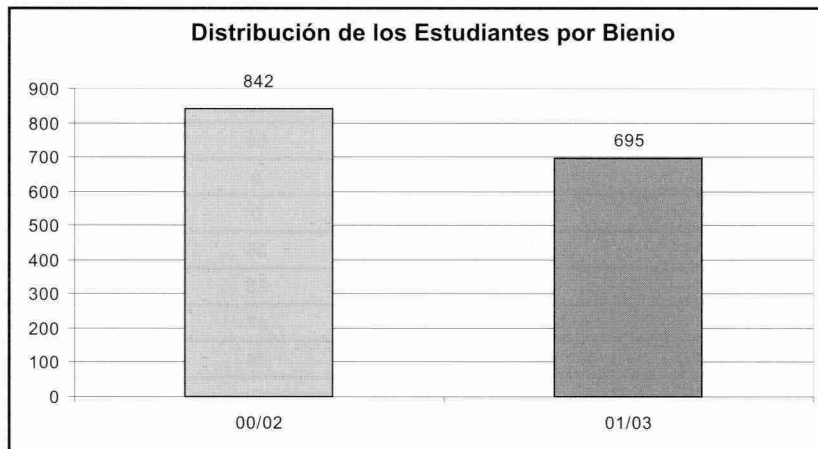

1 DOCENCIA Y ESTUDIANTES

4 Estudiantes de 3^{er} ciclo y postgrado

2 Estudiantes de 3^{er} ciclo por departamento

Departamento	Bienio		Nº Estudiantes	
	00/02	01/03	TOTAL	%
Área de CC. Experimentales y de la Salud	301	296	597	38,84
Biología	18	22	40	2,60
Bioquímica, Biología Molecular y Fisiología	0	21	21	1,37
Ciencias Clínicas	57	6	63	4,10
Ciencias Médicas y Quirúrgicas	104	167	271	17,63
Enfermería	33	0	33	2,15
Física	21	14	35	2,28
Matemáticas	0	0	0	0,00
Morfología	35	0	35	2,28
Patología Animal, Produc. Animal, Bromatol. y CC. y Tecnol. de los Alimentos	33	50	83	5,40
Química	0	16	16	1,04
Área de Ciencias Sociales y Jurídicas	276	109	385	25,05
Análisis Económico Aplicado	18	22	40	2,60
Ciencias Jurídicas Básicas	49	44	93	6,05
Derecho Público	20	23	43	2,80
Didácticas Especiales	55	20	75	4,88
Economía Aplicada	0	0	0	0,00
Economía Financiera y Contabilidad	0	0	0	0,00
Economía y Dirección de Empresas	36	0	36	2,34
Educación	35	0	35	2,28
Educación Física	47	0	47	3,06
Métodos Cuantitativos en Economía y Gestión	16	0	16	1,04
Psicología y Sociología	0	0	0	0,00
Área de Humanidades	146	105	251	16,33
Ciencias Históricas	50	0	50	3,25
Filología Española, Clásica y Árabe	57	23	80	5,20
Filología Moderna	39	29	68	4,42
Geografía	0	53	53	3,45
Área de Enseñanzas Técnicas	103	174	277	18,02
Arte, Ciudad y Territorio	20	0	20	1,30
Construcción Arquitectónica	0	0	0	0,00
Expresión Gráfica y Proyectos Arquitectónicos	0	26	26	1,69

Estudiantes de 3^{er} ciclo por departamento (cont.) 2

Departamento	Bienio		Nº Estudiantes	
	00/02	01/03	TOTAL	%
Informática y Sistemas	31	55	86	5,60
Ingeniería Civil	0	0	0	0,00
Ingeniería de Procesos	22	39	61	3,97
Ingeniería Electrónica y Automática	30	23	53	3,45
Ingeniería Mecánica	0	31	31	2,02
Señales y Comunicaciones	0	0	0	0,00
Libre Elección de Doctorado	16	11	27	1,76
TOTALES	842	695	1.537	100,00

1 DOCENCIA Y ESTUDIANTES

4 Estudiantes de 3^{er} ciclo y postgrado

3 Estudiantes extranjeros de 3^{er} ciclo

Continente	País de Origen	Nº Estudiantes			
		00/02	01/03	TOTAL	%
Europa		20	22	42	20,90
Unión Europea		15	17	32	15,92
	Portugal	6	1	7	3,48
	Alemania	1	0	1	0,50
	Italia	4	6	10	4,98
	Francia	0	8	8	3,98
	Bélgica	2	2	4	1,99
	Grecia	2	0	2	1,00
Otros países		5	5	10	4,98
	Rumanía	4	3	7	3,48
	Hungría	0	2	2	1,00
	Yugoslavia	1	0	1	0,50
América		56	74	130	64,18
Iberoamérica		55	73	128	63,68
	Venezuela	3	7	10	4,98
	Cuba	8	7	15	7,46
	Chile	17	4	21	10,45
	Brasil	1	31	32	15,92
	Argentina	7	3	10	4,98
	México	6	6	12	5,97
	Colombia	5	4	9	4,48
	Belice	2	0	2	1,00
	Perú	0	3	3	1,49
	Bolivia	2	0	2	1,00
	Guatemala	1	0	1	0,50
	Nicaragua	0	2	2	1,00
	Honduras	2	0	2	1,00
	Ecuador	1	2	3	1,49
	Panamá	0	4	4	1,99
Otros países		1	1	2	0,50
	EE.UU.	1	0	1	0,50

Continente	País de Origen	Nº Estudiantes			
		00/02	01/03	TOTAL	%
África		12	13	25	12,44
	Marruecos	6	7	13	6,47
	Mauritania	3	3	6	2,99
	Guinea Ecuatorial	2	0	2	1,00
	Argelia	1	3	4	1,99
Asia		2	0	2	1,00
	Corea del Sur	2	0	2	1,00
Oceanía		0	3	3	1,49
	Australia	0	3	3	1,49
TOTALES		90	111	201	100,00

1 DOCENCIA Y ESTUDIANTES

4 Estudiantes de 3^{er} ciclo y postgrado

4 Estudiantes que concluyeron los estudios de doctorado durante el curso académico 2001-2002

Departamento	Datos	
	Nº Estudiantes	%
Área de CC. Experimentales y de la Salud	155	32,98
Biología	28	5,96
Física	16	3,40
Morfología	26	5,53
Ciencias Clínicas	30	6,38
Ciencias Médicas y Quirúrgicas	34	7,23
Enfermería	0	0,00
Patología Animal, Producción Animal, Bromatología y Ciencia y Tecnología de los Alimentos	21	4,47
Área de Ciencias Sociales y Jurídicas	173	36,81
Análisis Económico Aplicado	4	0,85
Ciencias Jurídicas Básicas	77	16,38
Derecho Público	12	2,55
Didácticas Especiales	8	1,70
Economía y Dirección de Empresas	8	1,70
Educación	2	0,43
Educación Física	58	12,34
Métodos Cuantitativos en Economía y Gestión	4	0,85
Área de Humanidades	26	5,53
Ciencias Históricas	3	0,64
Filología Española, Clásica y Árabe	0	0,00
Filología Moderna	23	4,89
Área de Enseñanzas Técnicas	116	24,68
Arte, Ciudad y Territorio	38	8,09
Expresión Gráfica y Proyectos Arquitectónicos	0	0,00
Informática y Sistemas	52	11,06
Ingeniería de Procesos	12	2,55
Ingeniería Electrónica y Automática	2	0,43
Ingeniería Mecánica	12	2,55
TOTALES	470	100,00

Organizador	Denominación	Datos	
		Nº Edición y Duración	Nº Estudiantes
Facultad de Ciencias del Mar	Máster en Medio Ambiente Litoral y Marino	2002-2003	10
Dpto. de Bioquímica y Biología Molecular	Experto Universitario en Oncología Molecular	2002-2003	15
Dpto. de Biología/ Instituto Canario de C. Marinas	Máster Internacional en Acuicultura (3ª Edición)	2002-2004	20
	Experto Internacional en Acuicultura (3ª Edición)	2002-2003	21
Dpto. de Didácticas Especiales	Curso de Postgrado Exp. Universit. en Tabaquismo (a distancia)	2003	150
Dpto. de Física	Máster en Gestión y Auditorías Ambientales	2003-2004	35
Dpto. de C. Médicas y Quirúrg./ Fund. Lidia García	Experto Universitario en Geriátrica	2002-2003	33
Dpto. Enfermería	Experto en Intervención Grupal	2002-2003	39
Dpto. de Psicología y Sociología	Especialista en Mediación Familiar	2003	24
Dpto. de Economía y Dirección de Empresas	Máster en Dirección y Gestión de las Administraciones Públicas	2001-2003	30
Dpto. de Análisis Económico Aplicado	Máster en Economía	2002-2003	5
Dpto. de Ingeniería de Procesos	Máster Internacional de Turismo	2003-2004	30
Dpto. de Economía Financiera y Contabilidad	Máster en Contabilidad y Auditoría	2002-2003	10
Dpto. de Derecho Público	V Máster y Experto en Prevención de Riesgos Laborales	2002-2004	83
Dpto. de Arte, Ciudad y Territorio	Especialista / Máster en Proyección Urbanística y del Paisaje	2002-2003	28
Dpto. de Construcción Arquitectónica	Máster en Derecho Urbanístico en Canarias	2002-2004	142
TOTAL DE ESTUDIANTES			675

Nota:

La tabla muestra el número total de estudiantes matriculados en másters y cursos de postgrado organizados en la ULPGC en el periodo 2001 - 2003 (a fecha junio de 2003).

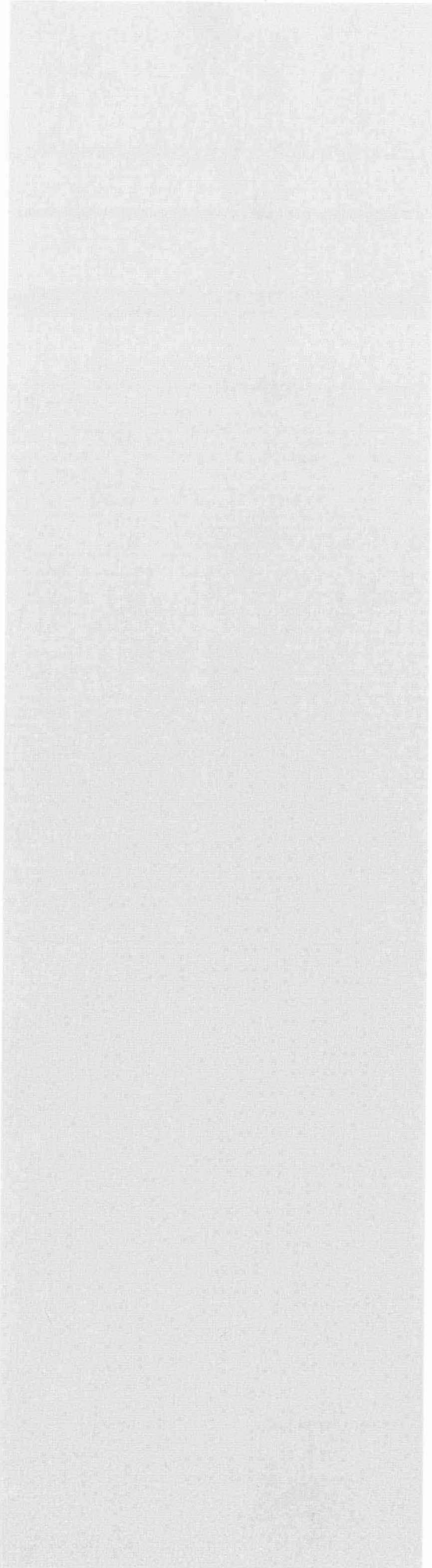

Bienio	Sexo		TOTAL
	Hombres	Mujeres	
00/02	398	444	842
01/03	378	317	695
TOTALES	776	761	1.537

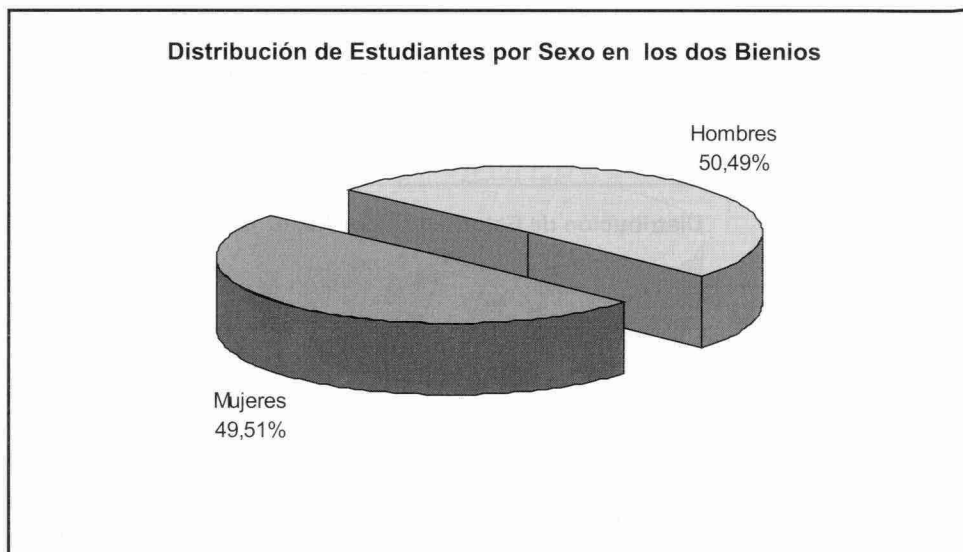

1 DOCENCIA Y ESTUDIANTES

5 Perfil del estudiante de 3^{er} ciclo

2 Estudiantes por edad

Edad	N° Estudiantes			
	00/02	01/03	TOTAL	%
<=22	18	6	24	1,56
23	58	31	89	5,79
24	62	49	111	7,22
25	93	51	144	9,37
26	103	72	175	11,39
27	71	48	119	7,74
28	54	39	93	6,05
29	43	48	91	5,92
30	32	32	64	4,16
31	37	32	69	4,49
32	27	23	50	3,25
33	24	14	38	2,47
34	28	20	48	3,12
>=35	192	230	422	27,46
TOTALES	842	695	1.537	100,00

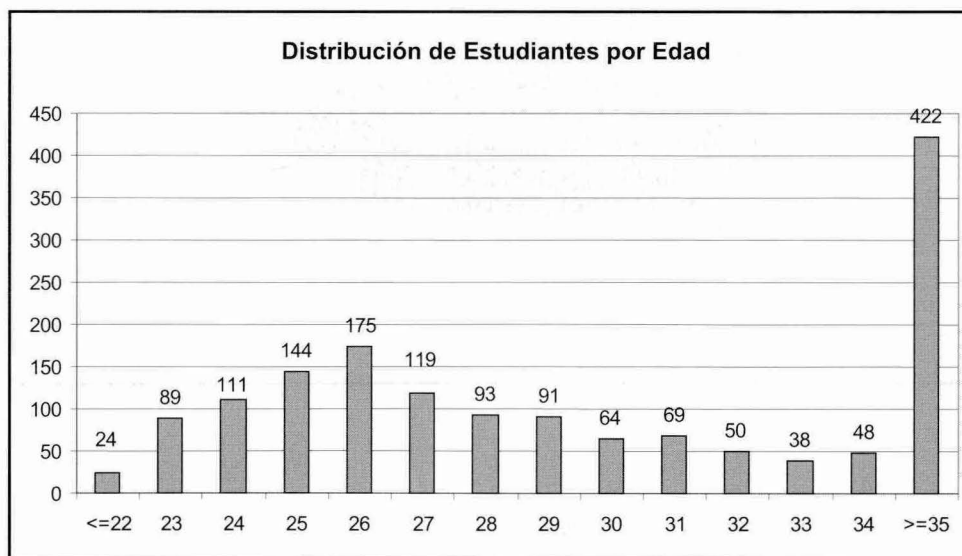

Estudiantes por clase de organización empleadora 3

Organización	N° Estudiantes		
	00/02	01/03	TOTAL
Universidad	74	93	167
Administración del Estado	183	186	369
Empresa Privada	118	132	250
No Trabaja	467	284	751
TOTALES	842	695	1.537

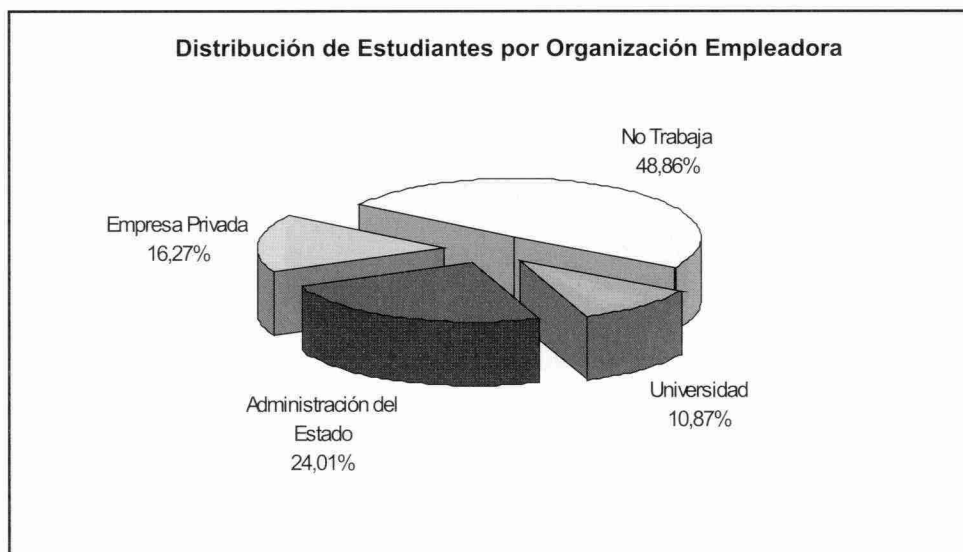

1 DOCENCIA Y ESTUDIANTES

5 Perfil del estudiante de 3^{er} ciclo

4 Estudiantes por su vinculación con la ULPGC

Vinculación ULPGC	N° Estudiantes			
	00/02	01/03	TOTAL	%
Becario	24	31	55	3,58
Docente	39	73	112	7,29
PAS	10	9	19	1,24
Otro Tipo de Vinculación	35	29	64	4,16
Sin Vinculación	734	553	1.287	83,73
TOTALES	842	695	1.537	100,00

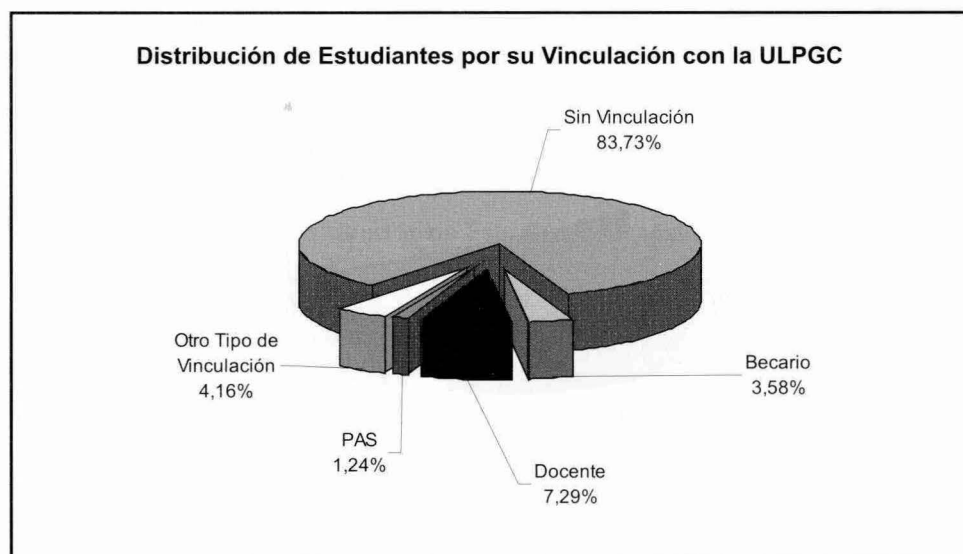

Estudiantes por tipo de matrícula 5

Tipo de Matrícula	Nº Estudiantes			
	00/02	01/03	TOTAL	%
Ordinaria	670	533	1.203	78,27
Familia numerosa de 1 ^a	56	23	79	5,14
Familia numerosa de 2 ^a	0	0	0	0,00
Personal ULPGC	86	93	179	11,65
Personal ULPGC + FN 1 ^a	0	0	0	0,00
Becarios MEC	12	16	28	1,82
Becarios MEC +FN 1 ^a	10	2	12	0,78
Becarios MEC +FN 2 ^a	0	0	0	0,00
Convalidaciones	8	28	36	2,34
TOTALES	842	695	1.537	100,00

1 DOCENCIA Y ESTUDIANTES

5 Perfil del estudiante de 3^{er} ciclo

6 Estudiantes por título de acceso

Título	Nº Estudiantes			
	00/02	01/03	TOTAL	%
Área de CC. Experimentales y de la Salud	255	253	508	33,05
Lic. Bioquímica	0	1	1	0,07
Lic. Ciencias Biológicas	19	28	47	3,06
Lic. Ciencias del Mar	17	14	31	2,02
Lic. Ciencias Ecológicas	0	2	2	0,13
Lic. Ciencias Físicas	11	22	33	2,15
Lic. Ciencias Geológicas	6	1	7	0,46
Lic. Ciencias Matemáticas	8	5	13	0,85
Lic. Ciencias Químicas	0	5	5	0,33
Lic. Farmacia	10	8	18	1,17
Lic. Geología	2	0	2	0,13
Lic. Medicina	2	4	6	0,39
Lic. Medicina y Cirugía	143	123	266	17,31
Lic. Veterinaria	37	40	77	5,01
Área de Ciencias Sociales y Jurídicas	264	109	373	24,27
Ciencias de la Educación	8	5	13	0,85
Lic. Administración y Dirección de Empresas	0	9	9	0,59
Lic. Ciencias de la Información	6	0	6	0,39
Lic. Ciencias Económicas	0	1	1	0,07
Lic. Ciencias Económicas y Empresariales	53	10	63	4,10
Lic. Ciencias Empresariales	0	2	2	0,13
Lic. Ciencias Políticas y Sociología	0	6	6	0,39
Lic. Derecho	56	62	118	7,68
Lic. Economía	2	1	3	0,20
Lic. Educación Física	50	10	60	3,90
Lic. Psicología	23	3	26	1,69
Lic. Psicopedagogía	51	0	51	3,32
Lic. Educación Física	12	0	12	0,78
Psicología	3	0	3	0,20
Área de Humanidades	164	96	260	16,92
Licenciado en Bellas Artes	0	9	9	0,59
Lic. Filología	38	6	44	2,86
Lic. Filología Clásica	0	1	1	0,07

Título	Nº Estudiantes			
	00/02	01/03	TOTAL	%
Lic. Filología Germánica	1	0	1	0,07
Lic. Filología Hispánica	32	25	57	3,71
Lic. Filología Inglesa	9	5	14	0,91
Lic. Filología Románica (Francés)	0	4	4	0,26
Lic. Filosofía	1	2	3	0,20
Lic. Filosofía y Ciencias de la Educación	9	0	9	0,59
Lic. Filosofía y Ciencias de la Información	2	0	2	0,13
Lic. Filosofía y Letras	2	2	4	0,26
Lic. Geografía e Historia: Historia	31	0	31	2,02
Lic. Geografía e Historia	22	7	29	1,89
Lic. Historia	2	11	13	0,85
Lic. Historia de Arte	2	4	6	0,39
Lic. Traductores e Intérpretes	6	20	26	1,69
Lic. Traductores e Intérpretes: Inglés	7	0	7	0,46
Área de Enseñanzas Técnicas	53	102	155	10,08
Arquitecto	3	12	15	0,98
Ing. Aeronáutico	0	3	3	0,20
Ing. de Caminos, Canales y Puerto	0	6	6	0,39
Ing. de Minas	0	2	2	0,13
Ing. en Geodesia y Cartografía	0	1	1	0,07
Ing. Telecomunicaciones	18	30	48	3,12
Ing. Industrial	16	31	47	3,06
Lic. Informática	16	17	33	2,15
Resto	106	135	241	15,68
Estudios de Origen de Doctor, No Homologados	64	106	170	11,06
Estudios de Carácter Profesional de Grado Superior	37	13	50	3,25
Sin Clasificar	5	16	21	1,37
TOTALES	842	695	1.537	100,00

1 DOCENCIA Y ESTUDIANTES

5 Perfil del estudiante de 3^{er} ciclo

7 Estudiantes por universidad de origen

Universidad de Origen	Nº Estudiantes			
	00/02	01/03	TOTAL	%
U. de Las Palmas de Gran Canaria	481	329	810	52,70
U. Extranjeras	105	121	226	14,70
U. de La Laguna	74	75	149	9,69
U. Complutense de Madrid	29	18	47	3,06
U. Nacional de Educación a Distancia	27	12	39	2,54
U. de Granada	21	16	37	2,41
U. Navarra (de la Iglesia)	5	17	22	1,43
U. Politécnica de Madrid	5	16	21	1,37
U. Autónoma de Barcelona	8	7	15	0,98
U. de Salamanca	7	8	15	0,98
U. de Zaragoza	9	5	14	0,91
U. del País Vasco	12	2	14	0,91
U. de Barcelona	6	6	12	0,78
U. de Oviedo	8	4	12	0,78
U. San Antonio de Murcia	0	12	12	0,78
U. Autónoma de Madrid	4	6	10	0,65
U. de Valladolid	7	3	10	0,65
U. de Santiago de Compostela	4	5	9	0,59
U. de Sevilla	5	4	9	0,59
U. de Córdoba	4	2	6	0,39
U. Politécnica de Valencia	3	3	6	0,39
U. de Cádiz	0	5	5	0,33
U. de Salamanca (Pontificia)	4	0	4	0,26
U. Vigo	0	4	4	0,26
U. de Jaén	3	0	3	0,20
U. de Valencia (Estudi General)	2	1	3	0,20
U. León	0	3	3	0,20
U. Alicante	0	2	2	0,13
U. de Deusto	2	0	2	0,13
U. de Extremadura	2	0	2	0,13
U. de La Coruña	2	0	2	0,13
U. de Lleida	0	2	2	0,13

Estudiantes por universidad de origen (cont.) 7

Universidad de Origen	Nº Estudiantes			
	00/02	01/03	TOTAL	%
U. Murcia	0	2	2	0,13
U. Politécnica de Cataluña	0	2	2	0,13
U. Rovira i Virgili	2	0	2	0,13
U. de Cantabria	1	0	1	0,07
U. de San Pablo - CEU	0	1	1	0,07
U. Islas Baleares	0	1	1	0,07
U. Ramón Llull	0	1	1	0,07
TOTALES	842	695	1.537	100,00

1 DOCENCIA Y ESTUDIANTES

5 Perfil del estudiante de 3^{er} ciclo

8 Estudiantes por procedencia geográfica

País y CC.AA.	Provincia	Nº Estudiantes			
		00/02	01/03	TOTAL	%
España		753	664	1.417	92,06
Canarias		747	648	1.395	90,76
	Las Palmas	730	638	1.368	89,00
	Santa Cruz de Tenerife	17	10	27	1,76
Andalucía		2	2	4	0,26
	Córdoba	2	0	2	0,13
	Jaén	0	2	2	0,13
Aragón		1	2	3	0,20
	Zaragoza	0	2	2	0,13
	Huesca	1	0	1	0,07
Baleares	Baleares	0	2	2	0,13
Castilla y León	Palencia	0	1	1	0,07
Cataluña	Barcelona	1	1	2	0,13
Madrid	Madrid	0	4	4	0,26
País Vasco	Álava	0	2	2	0,13
Valencia	Valencia	2	2	4	0,26
Extranjero		89	31	120	7,81
TOTALES		842	695	1.537	100,00

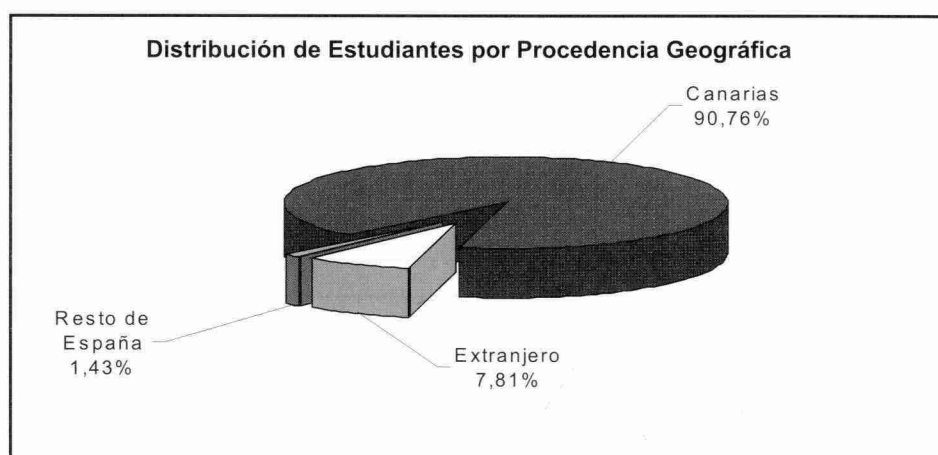

Estudiantes españoles por provincia de procedencia 9



Nota:

Los valores que se muestran en el mapa engloban tanto a los estudiantes matriculados en el bienio 2000-2002 como en el 2001-2003

1 DOCENCIA Y ESTUDIANTES

5 Perfil del estudiante de 3^{er} ciclo

10 Estudiantes de Canarias por isla de procedencia

Isla de Procedencia	N° Estudiantes			
	00/02	01/03	TOTAL	%
Gran Canaria	702	632	1.334	95,63
Lanzarote	28	5	33	2,37
Tenerife	17	9	26	1,86
Fuerteventura	0	1	1	0,07
La Gomera	0	1	1	0,07
TOTALES	747	648	1.395	100,00

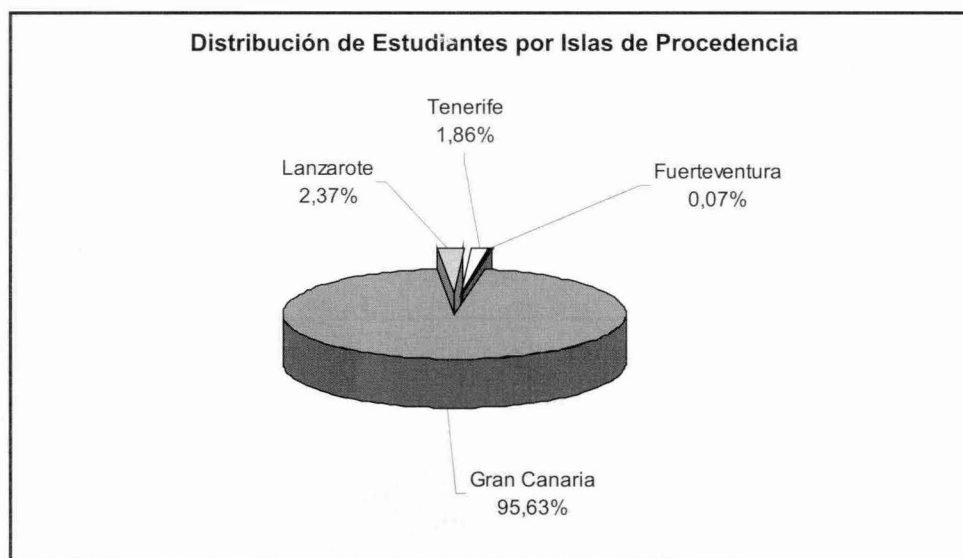

Estudiantes de la provincia de Las Palmas por municipio 11

Isla	Municipio	Nº Estudiantes			
		00/02	01/03	TOTAL	%
Gran Canaria		702	632	1.334	97,51
	Las Palmas de Gran Canaria	514	495	1.009	73,76
	Telde	45	25	70	5,12
	Arucas	26	25	51	3,73
	Santa Brígida	19	23	42	3,07
	Santa Lucía de Tirajana	22	7	29	2,12
	Ingenio	9	12	21	1,54
	Gáldar	12	8	20	1,46
	San Bartolomé de Tirajana	9	5	14	1,02
	Mogán	0	12	12	0,88
	Firgas	11	1	12	0,88
	Santa María de Guía de Gran Canaria	7	3	10	0,73
	Valsequillo de Gran Canaria	1	7	8	0,58
	Agate	4	3	7	0,51
	Agüimes	5	1	6	0,44
	Moya	2	3	5	0,37
	Vega de San Mateo	2	2	4	0,29
	Valleseco	4	0	4	0,29
	Artenara	4	0	4	0,29
	Teror	2	0	2	0,15
	Tejeda	2	0	2	0,15
	San Nicolás de Tolentino	2	0	2	0,15
Lanzarote		28	5	33	2,41
	Arrecife	18	3	21	1,54
	Teguise	6	0	6	0,44
	San Bartolomé	0	2	2	0,15
	Tías	2	0	2	0,15
	Yaiza	2	0	2	0,15
Fuerteventura		0	1	1	0,07
	Puerto del Rosario	0	1	1	0,07
TOTALES		730	638	1.368	100,00

1 DOCENCIA Y ESTUDIANTES

5 Perfil del estudiante de 3^{er} ciclo

11 Estudiantes de la provincia de Las Palmas por municipio (cont.)

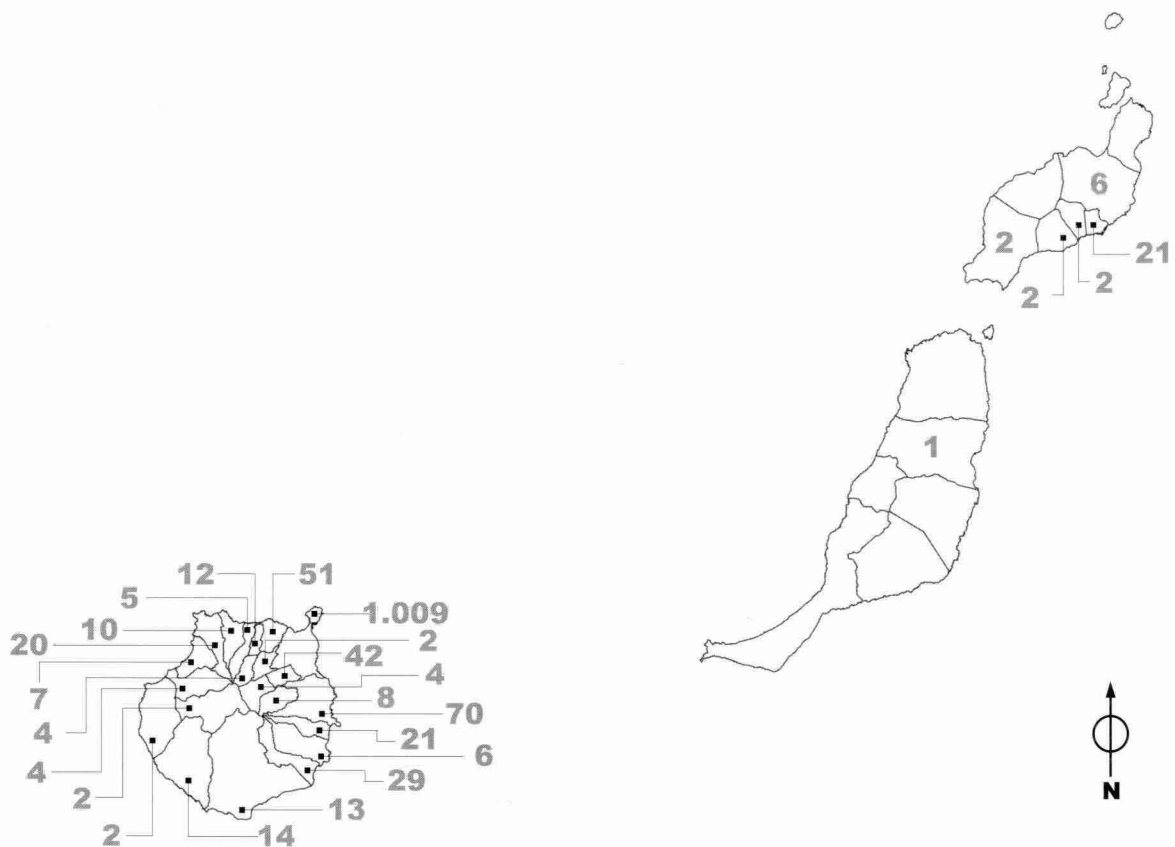

Nota:

Los valores que se muestran en el mapa engloban tanto a los estudiantes matriculados en el bienio 2000-2002 como en el 2001-2003

1987

1987

Créditos asignados por titulación 1

Centro	Titulación	Datos	
		Año Plan	Créditos Totales
Área de CC. Experimentales y de la Salud			
F. Ciencias de la Salud	Dip. Enfermería	1997	236
	Dip. Enfermería (Lanzarote)	1997	236
	Dip. Fisioterapia	1993	220
	Lic. Medicina	1997	540
F. Veterinaria	Lic. Veterinaria	2000	415
F. Ciencias del Mar	Lic. Ciencias del Mar	2001	345
Área de Ciencias Sociales y Jurídicas			
F. Formación del Profesorado	Dip. Educación Social	1998	199
	Maestro: Esp. Audición y Lenguaje	2001	195,5
	Maestro: Esp. Educación Especial	2000	204,5
	Maestro: Esp. Educación Física	2000	204,5
	Maestro: Esp. Educación Infantil	2000	204,5
	Maestro: Esp. Educación Musical	2000	204,5
	Maestro: Esp. Educación Primaria	2000	204,5
	Maestro: Esp. Lengua Extranjera	2000	206
	Lic. Psicopedagogía (2ºCiclo)	2000	127,5
	Lic. Psicopedagogía (en línea)	2000	127,5
F. Ciencias Económicas y Empresariales	Dip. Turismo (Las Palmas)	1996	207
	Dip. Turismo (Lanzarote)	1996	207
	Dip. CC. Empresariales	1994	207
	Lic. Adm. y Direc. Empresas	1994	307
	Lic. Economía	1994	311
F. Ciencias Jurídicas	Dip. Relaciones Laborales	1993	214
	Dip. Trabajo Social	1998	200
	Lic. Derecho	1991	(*)
F. CC. Act. Física y Deporte	Lic. CC. Act. Física y Deporte	1996	320
Área de Humanidades			
F. Traductores e Intérpretes	Lic. Trad. e Interp. - Alemán	2000	300
	Lic. Trad. e Interp. - Francés	2000	300
	Lic. Trad. e Interp. - Inglés	2000	300

(PA) Plan Antiguo

(*) Titulaciones que no están distribuidas por créditos

(2ºCiclo) Titulaciones de 2º ciclo

Nota: En la tabla se muestran los planes vigentes en el curso 2001-2002

1 DOCENCIA Y ESTUDIANTES

6 Planes de estudio

1 Créditos asignados por titulación (cont.)

Centro	Titulación	Datos	
		Año Plan	Créditos Totales
F. Filología	Lic. Filología Hispánica	1993	290
	Lic. Filología Inglesa	1994	309
	Lic. Geografía	2000	303
F. Geografía e Historia	Lic. Historia	2001	324
Área de Enseñanzas Técnicas			
E.T.S. Arquitectura	Arquitecto	2001	447
E.T.S. Telecomunicaciones	Ing. de Telecomunicación	2000	423
	Ing. Electrónica (2ºCiclo)	2000	142
E.U. Informática	Ing. Tec. Inform. de Gestión	2000	225
	Ing. Tec. Inform. de Sistemas	2000	225
	Ing. Tec. Informática (PA)	1987	(*)
E.U. Ing. Tec. Telecom.	Ing. Tec. T. Esp. Sist. de Telecom.	2000	242
	Ing. Tec. T. Esp. Sist. Electrónicos	2000	241,5
	Ing. Tec. T. Esp. Sonido e Imagen	2000	241,5
	Ing. Tec. T. Esp. Telemática	2000	241,5
	Ing. Tec. Telecomunicaciones (PA)	1989	(*)
F. Informática	Ing. Informático	1997	423
	Lic. Informática (2ºCiclo)	1989	162
E.T.S. Ingenieros Industriales	Ing. Industrial	2001	431,5
E.U. Politécnica	Ing. Tec. Diseño Industrial	1999	248
	Ing. Tec. Industrial Esp. Electr. I.	2001	254
	Ing. Tec. Industrial Esp. Electricidad	2001	254
	Ing. Tec. Industrial Esp. Mecánica	2001	254
	Ing. Tec. Industrial Esp. Química I.	2001	254
	Ing. Tec. Industrial (PA)	1976	(*)
	Ing. Tec. Naval Esp. Estr. Marinas	2001	243
	Ing. Tec. Naval Esp. Pro. y S. Buque	2001	243
	Ing. Tec. Naval (PA)	1976	(*)
	Ing. Tec. OP, Construcc. Civiles	2001	254
	Ing. Tec. OP, Transp. y Serv. Urb	2001	254
	Ing. Tec. Obras Públicas (PA)	1976	(*)
	Ing. Tec. Topografía	2001	243

(PA) Plan Antiguo

(2ºCiclo) Titulaciones de 2º ciclo

(*) Titulaciones que no están distribuidas por créditos

Nota: En la tabla se muestran los planes vigentes en el curso 2001-2002

Planes de estudio por fecha de publicación en el BOE 2

Centro	Titulación	Datos	
		Fecha BOE	Situación
Área de CC. Experimentales y de la Salud			
F. Ciencias de la Salud	Dip. Enfermería	06-NOV-1997	Activo
	Dip. Enfermería (Lanzarote)	06-NOV-1997	Activo
	Dip. Fisioterapia	17-JUN-1993	Activo
	Lic. Medicina	23-JUL-1997	Activo
F. Veterinaria	Lic. Veterinaria	20-ENE-2000	Activo
F. Ciencias del Mar	Lic. Ciencias del Mar	19-FEB-2001	Activo
Área de Ciencias Sociales y Jurídicas			
F. Formación del Profesorado	Dip. Educación Social	04-NOV-1998	Activo
	Maestro: Esp. Audición y Lenguaje	19-FEB-2001	Activo
	Maestro: Esp. Educación Especial	14-NOV-2000	Activo
	Maestro: Esp. Educación Física	15-NOV-2000	Activo
	Maestro: Esp. Educación Infantil	14-NOV-2000	Activo
	Maestro: Esp. Educación Musical	14-NOV-2000	Activo
	Maestro: Esp. Educación Primaria	15-NOV-2000	Activo
	Maestro: Esp. Lengua Extranjera	14-NOV-2000	Activo
	Lic. Psicopedagogía (2ºCiclo)	15-NOV-2000	Activo
	Lic. Psicopedagogía (en línea)	15-NOV-2000	Activo
F. Ciencias Económicas y Empresariales	Dip. Turismo (Las Palmas)	21-NOV-1996	Activo
	Dip. Turismo (Lanzarote)	21-NOV-1996	Activo
	Dip. CC. Empresariales	21-OCT-1994	Activo
	Lic. Adm. y Direc. Empresas	21-OCT-1994	Activo
	Lic. Economía	10-SEP-1994	Activo
	Dip. Relaciones Laborales	14-JUN-1993	Activo
F. Ciencias Jurídicas	Dip. Trabajo Social	28-MAR-1998	Activo
	Lic. Derecho	06-SEP-1991	Activo
F. CC. Act. Física y Deporte	Lic. CC. Act. Física y Deporte	06-ABR-1996	Activo
Área de Humanidades			
F. Traductores e Intérpretes	Lic. Trad. e Interp. - Alemán	19-SEP-2000	Activo
	Lic. Trad. e Interp. - Francés	19-SEP-2000	Activo
	Lic. Trad. e Interp. - Inglés	19-SEP-2000	Activo

(en línea) Titulaciones via Web

(2ºCiclo) Titulaciones de 2º ciclo

(PA) Plan Antiguo

Nota: En la tabla se muestran los planes vigentes en el curso 2001-2002

1 DOCENCIA Y ESTUDIANTES

6 Planes de estudio

2 Planes de estudio por fecha publicación en el BOE (cont.)

Centro	Titulación	Datos	
		Fecha BOE	Situación
F. Filología	Lic. Filología Hispánica	23-DIC-1993	Activo
	Lic. Filología Inglesa	26-OCT-1994	Activo
F. Geografía e Historia	Lic. Geografía	19-SEP-2000	Activo
	Lic. Historia	28-AGO-2001	Activo
Área de Enseñanzas Técnicas			
E.T.S. Arquitectura	Arquitecto	03-SEP-2001	Activo
E.T.S. Telecomunicaciones	Ing. de Telecomunicación	14-NOV-2000	Activo
	Ing. Electrónica (2ºCiclo)	15-NOV-2000	Activo
E.U. Informática	Ing. Tec. Inform. de Gestión	19-SEP-2000	Activo
	Ing. Tec. Inform. de Sistemas	19-SEP-2000	Activo
	Ing. Tec. Informática (PA)	05-AGO-1987	A Extinguir
E.U. Ing. Tec. Telecom.	Ing. Tec. T. Esp. Sist. de Telecom.	15-NOV-2000	Activo
	Ing. Tec. T. Esp. Sist. Electrónicos	14-NOV-2000	Activo
	Ing. Tec. T. Esp. Sonido e Imagen	15-NOV-2000	Activo
	Ing. Tec. T. Esp. Telemática	14-NOV-2000	Activo
	Ing. Tec. Telecomunicaciones (PA)	02-DIC-1989	A Extinguir
F. Informática	Ing. Informático	20-NOV-1997	Activo
	Lic. Informática (2ºCiclo)	01-DIC-1989	Activo
E.T.S. Ingenieros Industriales	Ing. Industrial	27-AGO-2001	Activo
E.U. Politécnica	Ing. Tec. Diseño Industrial	09-SEP-1999	Activo
	Ing. Tec. Industrial Esp. Electr. I.	03-SEP-2001	Activo
	Ing. Tec. Industrial Esp. Electricidad	03-SEP-2001	Activo
	Ing. Tec. Industrial Esp. Mecánica	13-SEP-2001	Activo
	Ing. Tec. Industrial Esp. Química I.	01-ENE-2001	Activo
	Ing. Tec. Industrial (PA)	24-DIC-1976	A Extinguir
	Ing. Tec. Naval Esp. Estr. Marinas	01-ENE-2001	Activo
	Ing. Tec. Naval Esp. Pro. y S. Buque	01-ENE-2001	Activo
	Ing. Tec. Naval (PA)	24-DIC-1976	A Extinguir
	Ing. Tec. OP Esp. Construcc. Civiles	04-SEP-2001	Activo
	Ing. Tec. OP Esp. Transp. y Ser. Urb.	01-ENE-2001	Activo
	Ing. Tec. Obras Públicas (PA)	24-DIC-1976	A Extinguir
	Ing. Tec. Topografía	30-AGO-2001	Activo

(en línea) Titulaciones vía Web

(2ºCiclo) Titulaciones de 2º ciclo

(PA) Plan Antiguo

Nota: En la tabla se muestran los planes vigentes en el curso 2001-2002

Estudiantes que han finaliza

The table contains several columns and rows of data, but the text is too faded to read. It appears to be a detailed report or list of student records.

Annex on the BDE (part 1)

Year	Value
1990	1.0
1991	1.0
1992	1.0
1993	1.0
1994	1.0
1995	1.0
1996	1.0
1997	1.0
1998	1.0
1999	1.0
2000	1.0
2001	1.0
2002	1.0
2003	1.0
2004	1.0
2005	1.0
2006	1.0
2007	1.0
2008	1.0
2009	1.0
2010	1.0
2011	1.0
2012	1.0
2013	1.0
2014	1.0
2015	1.0
2016	1.0
2017	1.0
2018	1.0
2019	1.0
2020	1.0

Estudiantes que han finalizado los estudios por titulación y sexo 1

Centro	Titulación	Sexo		
		Hombres	Mujeres	TOTAL
Área de CC. Experimentales y de la Salud		128	299	427
F. Ciencias de la Salud	Dip. Enfermería (Las Palmas)	24	79	103
	Dip. Enfermería (Lanzarote)	2	29	31
	Dip. Fisioterapia	12	28	40
	Lic. Medicina	12	34	46
F. Veterinaria	Lic. Veterinaria	34	64	98
F. Ciencias del Mar	Lic. Ciencias del Mar	44	65	109
Área de Ciencias Sociales y Jurídicas		410	780	1.190
F. Formación del Profesorado	Dip. Educación Social	7	40	47
	Maestro: Esp. Educación Especial	6	46	52
	Maestro: Esp. Educación Física	32	30	62
	Maestro: Esp. Educación Infantil	1	39	40
	Maestro: Esp. Educación Musical	14	26	40
	Maestro: Esp. Educación Primaria	9	40	49
	Maestro: Esp. Lengua Extranjera	6	26	32
	Lic. Psicopedagogía (2ºCiclo)	9	52	61
F. Ciencias Económicas y Empresariales	Dip. Turismo (Las Palmas)	24	48	72
	Dip. Turismo (Lanzarote)	6	15	21
	Dip. CC. Empresariales	35	61	96
	Lic. Adm. y Direc. Empresas	69	104	173
	Lic. Economía	14	35	49
F. Ciencias Jurídicas	Dip. Relaciones Laborales	17	39	56
	Dip. Trabajo Social	6	47	53
	Lic. Derecho	85	113	198
F. CC. Act. Física y Deporte	Lic. CC. Act. Física y Deporte	70	19	89
Área de Humanidades		65	168	233
F. Traductores e Intérpretes	Lic. Trad. e Interp. - Alemán	1	2	3
	Lic. Trad. e Interp. - Francés	3	5	8
	Lic. Trad. e Interp. - Inglés	14	64	78

(PA) Plan Antiguo

(2ºCiclo) Titulaciones de 2º ciclo

1 DOCENCIA Y ESTUDIANTES

7 Rendimiento académico

1 Estudiantes que han finalizado los estudios por titulación y sexo (cont.)

Centro	Titulación	Sexo		TOTAL
		Hombres	Mujeres	
F. Filología	Lic. Filología Hispánica	12	20	32
	Lic. Filología Inglesa	9	42	51
F. Geografía e Historia	Lic. Geografía	13	12	25
	Lic. Historia	13	23	36
Área de Enseñanzas Técnicas		744	274	1.018
E.T.S. Arquitectura	Arquitecto	60	37	97
E.T.S. Telecomunicaciones	Ing. de Telecomunicación	27	4	31
E.U. Informática	Ing. Tec. Inform. de Gestión	19	9	28
	Ing. Tec. Inform. de Sistemas	25	6	31
	Ing. Tec. Informática (PA)	18	4	22
E.U. Ing. Tec. Telecom.	Ing. Tec. T. Esp. Sist. de Telecom.	27	13	40
	Ing. Tec. T. Esp. Sist. Electrónicos	46	4	50
	Ing. Tec. T. Esp. Sonido e Imagen	63	18	81
	Ing. Tec. T. Esp. Telemática	52	18	70
F. Informática	Ing. Informático	8	0	8
	Lic. Informática (2ºCiclo)	35	5	40
E.T.S. Ingenieros Industriales	Ing. Industrial	74	36	110
E.U. Politécnica	Ing. Tec. Diseño Industrial	5	5	10
	Ing. Tec. Industrial	185	57	242
	Ing. Tec. Naval	48	18	66
	Ing. Tec. Obras Públicas	41	25	66
	Ing. Tec. Topografía	11	15	26
TOTALES		1.347	1.521	2.868

(PA) Plan Antiguo

(2ºCiclo) Titulaciones de 2º ciclo

Estudiantes que han finalizado los estudios por titulación y sexo 1
(cont.)

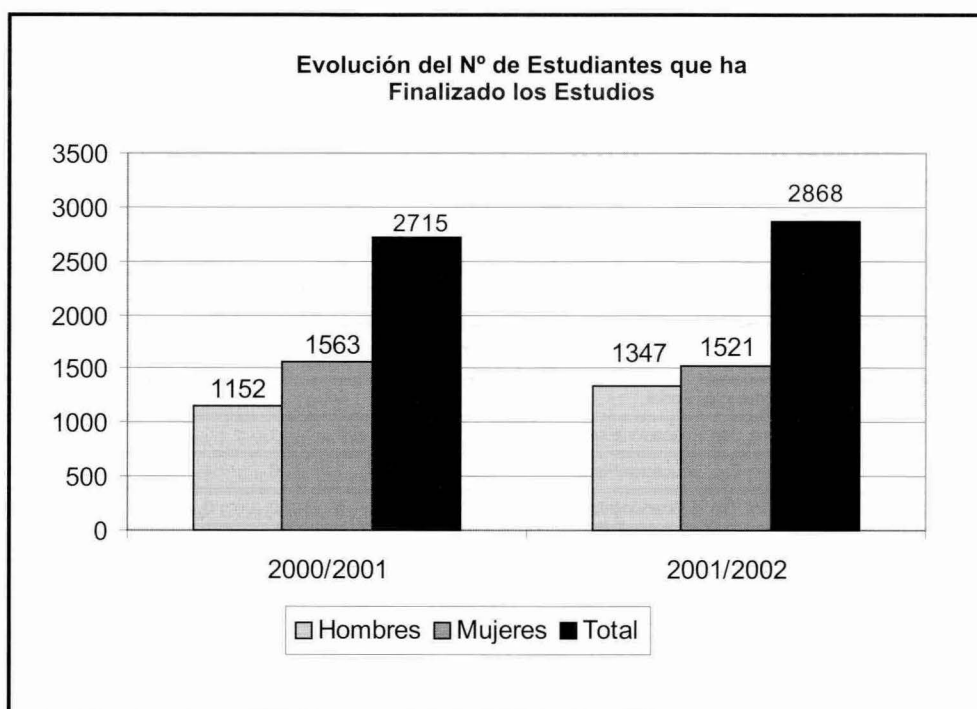

1 DOCENCIA Y ESTUDIANTES

7 Rendimiento académico

2 Hombres que han finalizado los estudios por titulación y edad

Centro	Titulación	Edad								TOTAL	
		20	21	22	23	24	25	26	27-29		>=30
Área de CC. Experimentales y de la Salud		13	7	15	23	14	13	7	23	13	128
F. Ciencias de la Salud	Dip. Enfermería (Las Palmas)	7	6	3	1	1	2	1	1	2	24
	Dip. Enfermería (Lanzarote)	1	0	1	0	0	0	0	0	0	2
	Dip. Fisioterapia	5	1	3	2	1	0	0	0	0	12
	Lic. Medicina	0	0	0	10	0	0	0	0	2	12
F. Veterinaria	Lic. Veterinaria	0	0	4	8	8	4	2	5	3	34
F. Ciencias del Mar	Lic. Ciencias del Mar	0	0	4	2	4	7	4	17	6	44
Área de Ciencias Sociales y Jurídicas		17	29	28	66	55	47	42	75	51	410
F. Formación del Profesorado	Dip. Educación Social	1	1	0	1	1	0	0	1	2	7
	Maestro: Esp. Educación Especial	2	1	1	1	0	0	0	1	0	6
	Maestro: Esp. Educación Física	6	5	1	6	4	4	4	1	1	32
	Maestro: Esp. Educación Infantil	0	0	1	0	0	0	0	0	0	1
	Maestro: Esp. Educación Musical	3	3	1	0	1	1	1	3	1	14
	Maestro: Esp. Educación Primaria	1	1	1	1	1	2	0	0	2	9
	Maestro: Esp. Lengua Extranjera	0	0	0	0	2	1	1	2	0	6
	Lic. Psicopedagogía (2ºCiclo)	0	0	0	4	1	1	0	1	2	9
F. Ciencias Económicas	Dip. Turismo (Las Palmas)	0	4	3	3	5	4	3	2	0	24
	Dip. Turismo (Lanzarote)	1	2	1	1	0	0	0	1	0	6
y Empresariales	Dip. CC. Empresariales	0	0	1	3	4	8	5	13	1	35
	Lic. Adm. y Direc. Empresas	0	3	6	9	10	9	8	17	7	69
	Lic. Economía	0	3	4	5	1	0	1	0	0	14
F. Ciencias Jurídicas	Dip. Relaciones Laborales	1	1	0	5	1	1	0	4	4	17
	Dip. Trabajo Social	2	1	1	0	0	0	0	1	1	6
	Lic. Derecho	0	0	1	12	9	9	7	22	25	85
F. CC. Act. Física y Deporte	Lic. CC. Act. Física y Deporte	0	4	6	15	15	7	12	6	5	70
Área de Humanidades		0	10	4	9	9	6	5	15	7	65
F. Traductores e Intérpretes	Lic. Trad. e Interp. - Alemán	0	0	1	0	0	0	0	0	0	1
	Lic. Trad. e Interp. - Francés	0	0	1	0	0	0	0	2	0	3
	Lic. Trad. e Interp. - Inglés	0	2	1	3	3	2	1	2	0	14

(PA) Plan Antiguo

(2ºCiclo) Titulaciones de 2º ciclo

Hombres que han finalizado los estudios por titulación y edad 2 (cont.)

Centro	Titulación	Edad									TOTAL
		20	21	22	23	24	25	26	27-29	>=30	
F. Filología	Lic. Filología Hispánica	0	2	0	2	1	0	1	4	2	12
	Lic. Filología Inglesa	0	2	0	1	0	2	1	2	1	9
F. Geografía e Historia	Lic. Geografía	0	3	0	2	2	0	1	1	4	13
	Lic. Historia	0	1	1	1	3	2	1	4	0	13
Área de Enseñanzas Técnicas		3	21	48	86	66	86	89	195	150	744
E.T.S. Arquitectura	Arquitecto	0	0	0	2	8	13	3	22	12	60
E.T.S. Telecomunicaciones	Ing. de Telecomunicación	0	0	2	9	1	4	2	7	2	27
E.U. Informática	Ing. Tec. Inform. de Gestión	1	1	3	5	4	2	2	0	1	19
	Ing. Tec. Inform. de Sistemas	1	0	8	6	3	2	4	1	0	25
	Ing. Tec. Informática (PA)	0	0	0	1	2	3	4	3	5	18
E.U. Ing. Tec. Telecom.	Ing. Tec. T. Esp. Sist. de Telecom.	0	0	2	3	2	1	3	8	8	27
	Ing. Tec. T. Esp. Sist. Electrónicos	0	1	3	4	3	0	5	9	21	46
	Ing. Tec. T. Esp. Sonido e Imagen	1	1	2	2	4	3	2	17	31	63
	Ing. Tec. T. Esp. Telemática	0	2	2	5	2	1	5	19	16	52
F. Informática	Ing. Informático	0	0	6	1	1	0	0	0	0	8
	Lic. Informática (2ºCiclo)	0	0	0	8	3	7	8	7	2	35
E.T.S. Ingenieros Industriales	Ing. Industrial	0	0	0	11	11	12	10	22	8	74
E.U. Politécnica	Ing. Tec. Diseño Industrial	0	1	1	2	0	1	0	0	0	5
	Ing. Tec. Industrial	0	9	9	15	15	26	30	51	30	185
	Ing. Tec. Naval	0	4	6	8	2	6	6	14	2	48
	Ing. Tec. Obras Públicas	0	2	4	2	5	4	5	11	8	41
	Ing. Tec. Topografía	0	0	0	2	0	1	0	4	4	11
TOTALES		33	67	95	184	144	152	143	308	221	1.347

(PA) Plan Antiguo

(2ºCiclo) Titulaciones de 2º ciclo

1 DOCENCIA Y ESTUDIANTES

7 Rendimiento académico

3 Mujeres que han finalizado los estudios por titulación y edad

Centro	Titulación	Edad									TOTAL
		20	21	22	23	24	25	26	27-29	>=30	
Área de CC. Experimentales y de la Salud		70	13	38	58	32	28	16	36	8	299
F. Ciencias de la Salud	Dip. Enfermería	46	6	7	7	4	2	3	4	0	79
	Dip. Enfermería (Lanzarote)	11	5	4	3	1	1	0	4	0	29
	Dip. Fisioterapia	13	2	3	3	5	2	0	0	0	28
	Lic. Medicina	0	0	1	22	3	1	2	4	1	34
F. Veterinaria	Lic. Veterinaria	0	0	16	11	5	11	2	14	5	64
F. Ciencias del Mar	Lic. Ciencias del Mar	0	0	7	12	14	11	9	10	2	65
Área de Ciencias Sociales y Jurídicas		84	114	102	106	90	47	57	111	69	780
F. Formación del Profesorado	Dip. Educación Social	10	8	2	5	6	1	2	3	3	40
	Maestro: Esp. Educación Especial	13	9	3	6	3	3	3	0	6	46
	Maestro: Esp. Educación Física	9	6	3	1	2	0	3	6	0	30
	Maestro: Esp. Educación Infantil	17	6	5	5	5	1	0	0	0	39
	Maestro: Esp. Educación Musical	4	7	4	3	0	0	2	4	2	26
	Maestro: Esp. Educación Primaria	10	6	6	7	2	2	1	1	5	40
	Maestro: Esp. Lengua Extranjera	1	4	6	3	2	1	2	5	2	26
	Lic. Psicopedagogía (2ºCiclo)	0	0	7	19	9	2	3	4	8	52
F. Ciencias Económicas y Empresariales	Dip. Turismo (Las Palmas)	3	18	8	4	5	5	2	2	1	48
	Dip. Turismo (Lanzarote)	1	9	4	0	1	0	0	0	0	15
	Dip. CC. Empresariales	0	1	1	7	9	6	9	22	6	61
	Lic. Adm. y Direc. Empresas	0	7	21	16	19	11	9	19	2	104
	Lic. Economía	0	15	6	3	6	2	1	2	0	35
F. Ciencias Jurídicas	Dip. Relaciones Laborales	1	4	6	7	5	1	3	8	4	39
	Dip. Trabajo Social	15	12	4	5	1	0	1	5	4	47
	Lic. Derecho	0	0	11	14	9	10	15	28	26	113
F. CC. Act. Física y Deporte	Lic. CC. Act. Física y Deporte	0	2	5	1	6	2	1	2	0	19
Área de Humanidades		0	29	29	35	20	19	12	15	9	168
F. Traductores e Intérpretes	Lic. Trad. e Interp. - Alemán	0	1	0	0	1	0	0	0	0	2
	Lic. Trad. e Interp. - Francés	0	0	1	1	1	0	1	0	1	5
	Lic. Trad. e Interp. - Inglés	0	12	6	20	5	8	5	4	4	64

(PA) Plan Antiguo

(2ºCiclo) Titulaciones de 2º ciclo

Mujeres que han finalizado los estudios por titulación y edad 3 (cont.)

Centro	Titulación	Edad									TOTAL
		20	21	22	23	24	25	26	27-29	>=30	
F. Filología	Lic. Filología Hispánica	0	3	3	4	1	2	1	6	0	20
	Lic. Filología Inglesa	0	9	6	6	7	4	3	5	2	42
F. Geografía e Historia	Lic. Geografía	0	2	6	2	1	0	0	0	1	12
	Lic. Historia	0	2	7	2	4	5	2	0	1	23
Área de Enseñanzas Técnicas		2	2	19	38	38	28	43	66	38	274
E.T.S. Arquitectura	Arquitecto	0	0	0	2	8	4	9	8	6	37
E.T.S. Telecomunicaciones	Ing. de Telecomunicación	0	0	2	1	0	0	0	1	0	4
E.U. Informática	Ing. Tec. Inform. de Gestión	1	1	2	3	0	0	1	1	0	9
	Ing. Tec. Inform. de Sistemas	0	0	0	3	2	0	1	0	0	6
	Ing. Tec. Informática (PA)	0	0	0	0	0	0	1	1	2	4
E.U. Ing. Tec. Telecom.	Ing. Tec. T. Esp. Sist. de Telecom.	1	0	2	1	1	1	0	3	4	13
	Ing. Tec. T. Esp. Sist. Electrónicos	0	0	0	0	0	1	2	0	1	4
	Ing. Tec. T. Esp. Sonido e Imagen	0	0	0	3	1	0	1	2	11	18
	Ing. Tec. T. Esp. Telemática	0	0	0	3	1	0	3	8	3	18
F. Informática	Ing. Informático	0	0	0	0	0	0	0	0	0	0
	Lic. Informática (2ºCiclo)	0	0	0	0	0	1	2	1	1	5
E.T.S. Ingenieros Industriales	Ing. Industrial	0	0	0	7	6	4	5	12	2	36
E.U. Politécnica	Ing. Tec. Diseño Industrial	0	1	2	1	1	0	0	0	0	5
	Ing. Tec. Industrial	0	0	4	6	8	10	9	17	3	57
	Ing. Tec. Naval	0	0	6	2	2	2	2	2	2	18
	Ing. Tec. Obras Públicas	0	0	1	2	7	2	5	5	3	25
	Ing. Tec. Topografía	0	0	0	4	1	3	2	5	0	15
TOTALES		156	158	188	237	180	122	128	228	124	1.521

(PA) Plan Antiguo

(2ºCiclo) Titulaciones de 2º ciclo

1 DOCENCIA Y ESTUDIANTES

7 Rendimiento académico

4 Duración media de estancia por titulación

Centro	Titulación	Duración Media			
		98/99	99/00	00/01	01/02
Área de CC. Experimentales y de la Salud		5,02	5,17	5,05	4,88
F. Ciencias de la Salud	Dip. Enfermería	3,23	3,09	2,97	2,87
	Dip. Enfermería (Lanzarote)	3,51	3,21	3,00	2,94
	Dip. Fisioterapia	2,98	3,03	3,05	3,10
	Lic. Medicina	6,76	7,55	7,45	6,76
F. Veterinaria	Lic. Veterinaria	6,89	7,02	6,53	6,29
F. Ciencias del Mar	Lic. Ciencias del Mar	6,74	7,13	7,28	7,30
Área de Ciencias Sociales y Jurídicas		4,34	4,55	4,60	4,14
F. Formación del Profesorado	Dip. Educación Social	-	-	3,00	2,98
	Maestro: Esp. Educación Especial	3,56	3,64	3,56	3,69
	Maestro: Esp. Educación Física	3,14	3,36	3,34	3,65
	Maestro: Esp. Educación Infantil	3,40	3,18	3,24	3,35
	Maestro: Esp. Educación Musical	3,12	3,28	3,26	3,25
	Maestro: Esp. Educación Primaria	3,45	3,53	3,55	3,37
	Maestro: Esp. Lengua Extranjera	3,48	3,92	3,77	3,94
	Lic. Psicopedagogía (2ºCiclo)	3,22	3,08	3,13	3,02
F. Ciencias Económicas y Empresariales	Dip. Turismo (Las Palmas)	3,00	3,24	3,49	3,56
	Dip. Turismo (Lanzarote)	-	-	3,00	3,52
	Dip. CC. Empresariales	4,37	5,01	5,31	5,47
	Lic. Adm. y Direc. Empresas	5,18	6,12	6,46	5,60
	Lic. Economía	4,21	4,83	5,25	5,16
	Lic. CC. Econom. y Empresar. (PA)	9,05	9,83	12,00	-
F. Ciencias Jurídicas	Dip. Relaciones Laborales	4,02	4,21	4,26	4,13
	Dip. Trabajo Social	3,22	3,47	3,38	3,32
	Lic. Derecho	7,39	7,37	7,42	7,90
F. CC. Act. Física y Deporte	Lic. CC. Act. Física y Deporte	5,57	4,79	5,43	4,55
Área de Humanidades		5,58	6,10	6,22	5,44
F. Traductores e Intérpretes	Lic. Trad. e Interp. - Alemán	4,82	5,25	5,00	4,33
	Lic. Trad. e Interp. - Francés	5,71	4,75	5,71	5,63
	Lic. Trad. e Interp. - Inglés	5,30	5,45	5,51	5,86
F. Filología	Lic. Filología Hispánica	4,74	5,07	5,68	6,06
	Lic. Filología Inglesa	5,09	5,39	4,87	5,71
	Lic. Filología (PA)	7,93	9,60	9,29	-

(PA) Plan Antiguo

(2ºCiclo) Titulaciones de 2º ciclo

Duración media de estancia por titulación (cont.) 4

Centro	Titulación	Duración Media			
		98/99	99/00	00/01	00/02
F. Geografía e Historia	Lic. Geografía	4,54	4,89	4,92	4,96
	Lic. Historia	4,68	5,23	5,47	5,50
	Lic. Geografía e Historia (PA)	7,40	9,25	9,50	-
Área de Enseñanzas Técnicas		7,43	6,83	6,95	6,79
E.T.S. Arquitectura	Arquitecto	10,47	10,79	11,73	10,89
E.T.S. Telecomunicaciones	Ing. de Telecomunicación	5,67	6,00	6,17	6,38
E.U. Informática	Ing. Tec. Inform. de Gestión	-	4,33	5,70	5,00
	Ing. Tec. Inform. de Sistemas	-	4,14	5,04	5,61
	Ing. Tec. Informática (PA)	7,09	7,82	8,38	-
E.U. Ing. Tec. Telecom.	Ing. Tec. T. Esp. Sist. de Telecom.	-	5,00	7,00	7,00
	Ing. Tec. T. Esp. Sist. Electrónicos	-	-	5,80	6,20
	Ing. Tec. T. Esp. Sonido e Imagen	-	-	5,25	7,33
	Ing. Tec. T. Esp. Telemática	-	4,83	6,00	6,81
	Ing. Tec. Telecomunicaciones (PA)	7,50	8,61	9,34	-
F. Informática	Ing. Informático	-	-	-	2,00
	Lic. Informática (2ºCiclo)	2,90	2,98	3,03	3,28
E.T.S. Ingenieros Industriales	Ing. Industrial	9,48	9,54	9,73	9,66
E.U. Politécnica	Ing. Tec. Diseño Industrial	-	-	3,00	5,00
	Ing. Tec. Industrial	8,13	7,97	8,24	8,56
	Ing. Tec. Naval	8,12	6,69	7,59	7,83
	Ing. Tec. Obras Públicas	7,32	8,02	7,53	8,57
	Ing. Tec. Topografía	7,65	8,93	8,69	8,48
TOTALES		5,59	5,66	5,71	5,31

(PA) Plan Antiguo

(2ºCiclo) Titulaciones de 2º ciclo

Nota:

- En el caso de las titulaciones del Área de Enseñanzas Técnicas se incluye el Proyecto de Fin de Carrera para el cálculo de la duración media
- El tiempo de estancia por titulación está medido en años naturales

1 DOCENCIA Y ESTUDIANTES

7 Rendimiento académico

4 Duración media de estancia por titulación (cont.)

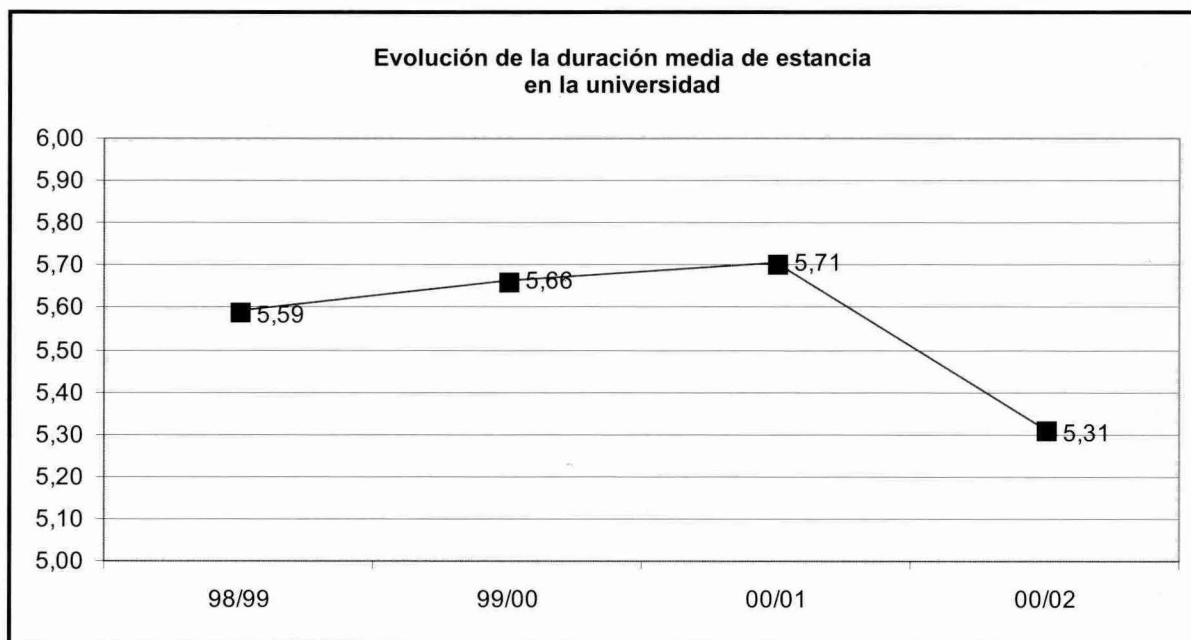

**Estudiantes que han presentado el proyecto fin de carrera 5
en el curso por sexo**

Sexo	Datos	
	Nº Estudiantes	%
Hombres	626	73,05
Mujeres	231	26,95
TOTALES	857	100,00

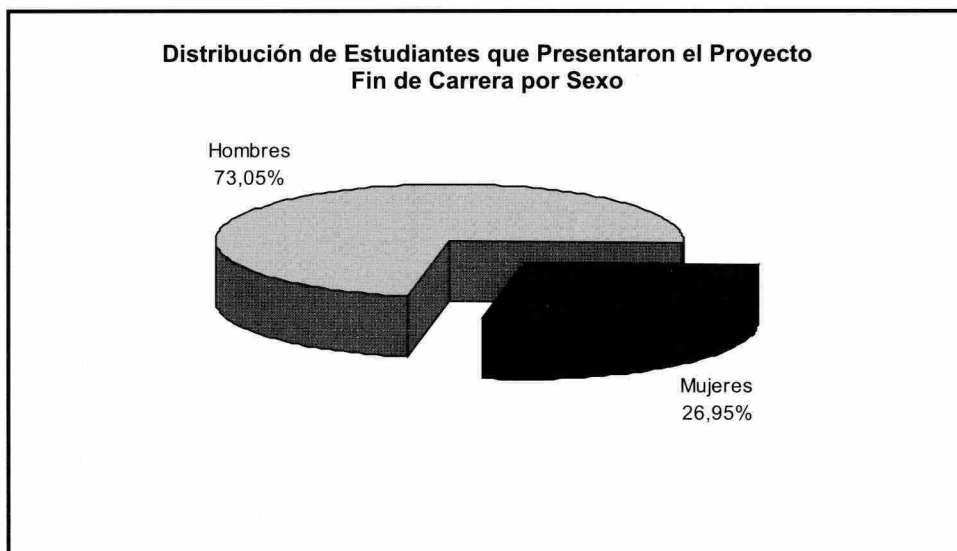

1 DOCENCIA Y ESTUDIANTES

7 Rendimiento académico

6 Estudiantes que han presentado el proyecto fin de carrera en el curso por edad

Edad	Datos	
	Nº Estudiantes	%
<=22	11	1,28
23	33	3,85
24	53	6,18
25	112	13,07
26	109	12,72
27	101	11,79
28	107	12,49
29	93	10,85
>=30	238	27,77
TOTALES	857	100,00

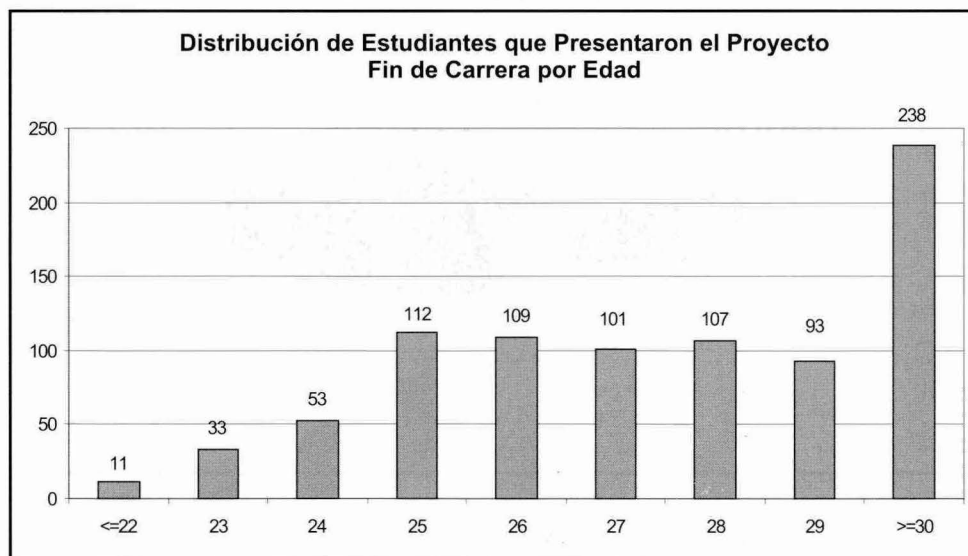

Evolución del número de estudiantes que han presentado el proyecto fin de carrera 7

Curso Académico	Datos
	Nº Estudiantes
95/96	147
96/97	331
97/98	407
98/99	432
99/00	506
00/01	611
01/02	857

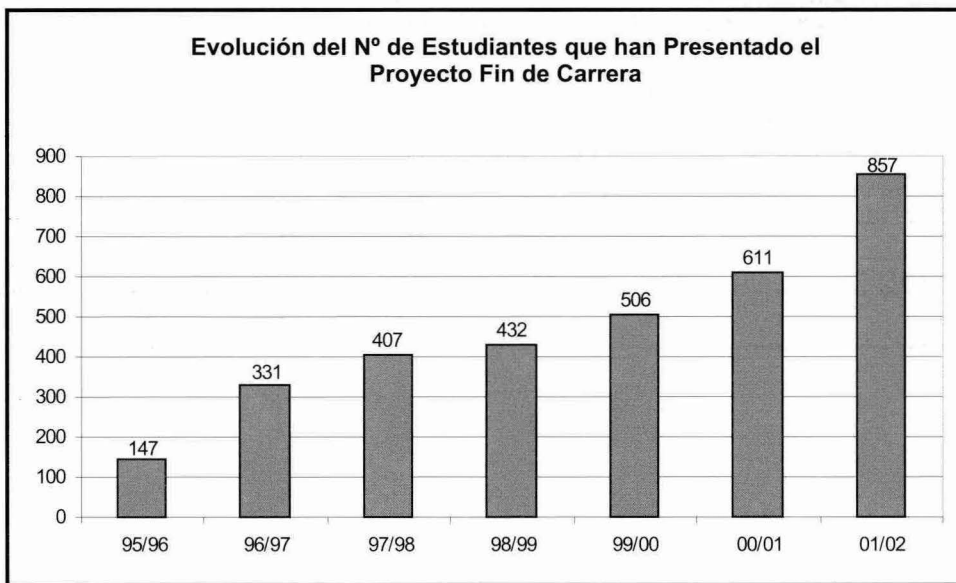

1 DOCENCIA Y ESTUDIANTES

7 Rendimiento académico

8 Abandonos producidos por áreas temáticas

Área Temática	Nº abandonos (*)						
	95/96	96/97	97/98	98/99	99/00	00/01	01/02
Área de Ciencias de la Salud	48	37	36	36	24	21	49
Área de Ciencias Experimentales	68	75	106	79	59	46	46
Área de Ciencias Sociales y Jurídicas	705	680	709	756	783	675	1.030
Área de Humanidades	209	196	189	193	205	189	173
Área de Ingeniería y Tecnología	663	670	554	556	550	420	432
Totales	1.693	1.658	1.594	1.620	1.621	1.351	1.730

(*) Nota: Los datos indican los estudiantes que abandonaron los estudios en cada año académico y que aún no han vuelto a matricularse. Esto implica que los valores tienden a ser mayores a medida que nos acercamos al momento presente, ya que disminuye el margen de tiempo que le estamos dando para volver a matricularse.

Área Temática	% de abandonos respecto al total de matriculados						
	95/96	96/97	97/98	98/99	99/00	00/01	01/02
Área de Ciencias de la Salud	3,16%	2,35%	2,19%	2,24%	1,56%	1,37%	3,16%
Área de Ciencias Experimentales	7,58%	7,68%	10,71%	8,14%	6,61%	5,91%	5,76%
Área de Ciencias Sociales y Jurídicas	7,02%	6,44%	6,65%	7,04%	7,38%	6,50%	9,56%
Área de Humanidades	9,53%	8,43%	7,50%	7,59%	8,27%	8,12%	7,66%
Área de Ingeniería y Tecnología	8,56%	8,50%	7,06%	7,02%	7,24%	5,65%	5,66%
Totales	7,56%	7,11%	6,74%	6,81%	7,01%	6,02%	7,52%

Ratios de rendimiento de los estudiantes de 1^{er} y 2^o ciclos 9

Área	ETC	Contador de Alumnos	Total Créd. Matriculados	Créditos Aptos	Créd. No Presentados	Créd. No Aptos
Área de Ciencias de la Salud	2.045,2	1.552	132.939	100.609	19.133	13.197
Área de Ciencias Experimentales	1.027,4	799	66.780	36.255	17.914	12.611
Área de Ciencias Sociales y Jurídicas	9.801,8	10.779	637.119	325.949	203.151	108.019
Área de Humanidades	2.303,0	2.258	149.695	78.103	45.300	26.293
Área de Ingeniería y Tecnología	8.241,3	7.626	535.685	256.259	184.594	94.832
Total	23.418,7	23.014	1.522.217	797.175	470.092	254.951

ETC: Estudiantes a tiempo completo, equivalentes a 65 créditos matriculados

Área	Tasa de rendimiento	Tasa de Éxito
Área de Ciencias de la Salud	75,7%	88,4%
Área de Ciencias Experimentales	54,3%	74,2%
Área de Ciencias Sociales y Jurídicas	51,2%	75,1%
Área de Humanidades	52,2%	74,8%
Área de Ingeniería y Tecnología	47,8%	73,0%
Total	52,4%	75,8%

Tasa de rendimiento: Créditos Aptos / Total Créditos Matriculados

Tasa de éxito: Créditos Aptos / (Créditos Aptos + Créditos No Aptos)

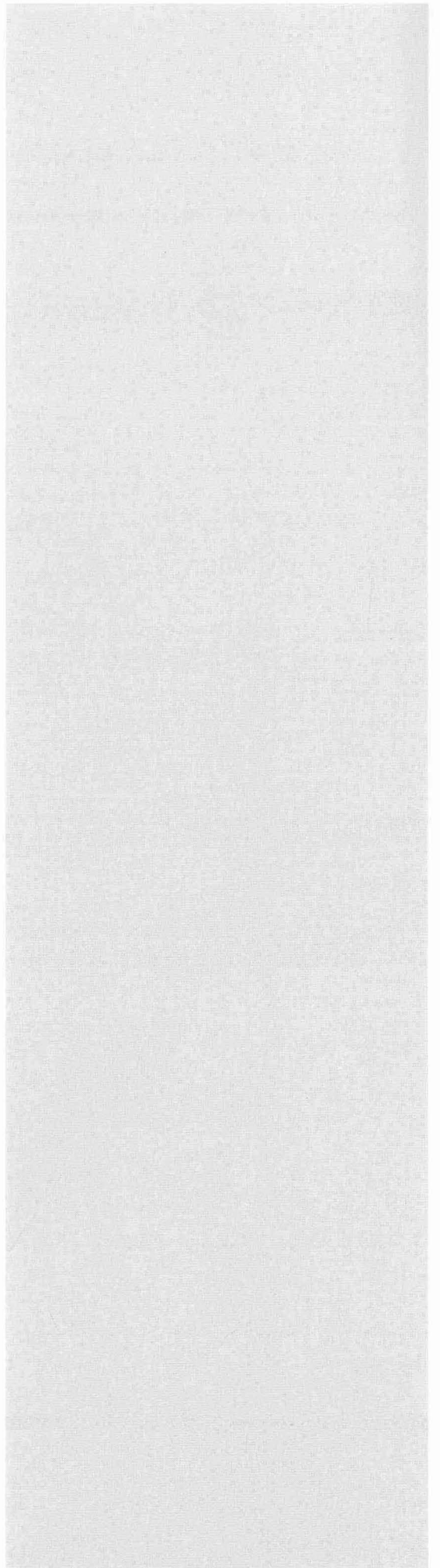

Relación de becas solicitadas, concedidas y no concedidas 1

Becas	Curso Académico							
	98/99		99/00		00/01		01/02	
MEC								
	Nº Becas	%	Nº Becas	%	Nº Becas	%	Nº Becas	%
Solicitadas	5.870		5.439		5.342		6.240	
No concedidas	1.690	28,79	1.639	30,13	1.363	25,51	2.054	32,92
Concedidas	4.180	71,21	3.800	69,87	3.979	74,49	4.186	67,08
CA de Canarias								
	Nº Becas	%	Nº Becas	%	Nº Becas	%	Nº Becas	%
Tasas								
Solicitadas	1.109		1.165		1.096		1.711	
No concedidas	722	65,10	749	64,29	722	65,88	1269	74,17
Concedidas	387	34,90	416	35,71	374	34,12	442	25,83
Transporte y alojamiento								
Solicitadas	504		458		491		624	
No concedidas	370	73,41	345	75,33	394	80,24	507	81,25
Concedidas	134	26,59	113	24,67	97	19,76	117	18,75
Total de Becas Solicitadas	1.613		1.623		1.587		2.335	
Total de Becas Concedidas	521		529		471		559	
ULPGC*								
	Nº Becas	%	Nº Becas	%	Nº Becas	%	Nº Becas	%
Concedidas	5.844		2.529		3.065		3.523	
CA de País Vasco								
	Nº Becas	%	Nº Becas	%	Nº Becas	%	Nº Becas	%
Solicitadas	22		9		20		2	
No concedidas	11	50,00	4	44,44	6	30,00	0	0,00
Concedidas	11	50,00	5	55,56	14	70,00	2	100,00

*Becas de colaboración en departamentos, centros, bibliotecas, aulas de informática, aula de idiomas, aula de la naturaleza, aula de la mujer, colaboración en servicios, ayudas asistenciales, etc.

CA: Comunidad Autónoma

1 DOCENCIA Y ESTUDIANTES

8 Becas y ayudas

2 Cuantía de las becas concedidas

Becas	Tipos	Tipos			
		98/99	99/00	00/01	01/02
MEC		3.507.098,82	3.332.047,17	4.480.515,19	7.571.568,27
CA de Canarias		337.672,13	321.018,13	294.162,75	480.366,43
	Tasas	115.313,75	127.008,23	119.798,29	265.476,64
	Transporte y alojamiento	222.358,38	194.009,90	174.364,45	214.889,79
ULPGC		773.004,42	695.682,58	941.101,32	1.107.971,48
CA de Pais Vasco		16.245,36	6.593,10	17.898,14	6.309,57

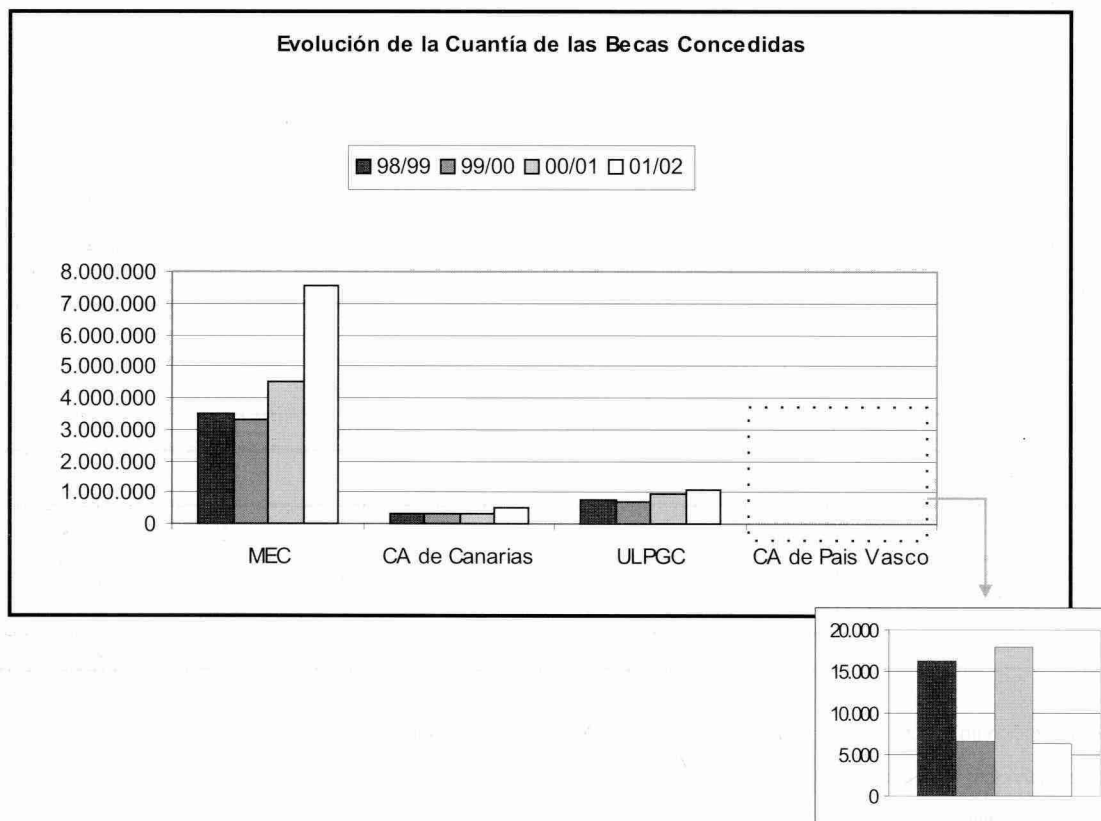

Estudiantes de cursos para mayores de 25 años 1

Sede	Nº Estudiantes			
	00/01	%	01/02	%
ULPGC-La Granja	322	60,07	375	58,78
IBAD-Las Palmas	111	20,71	137	21,47
Centro de Adultos de Vecindario	75	13,99	87	13,64
IBAD-Lanzarote	28	5,22	39	6,11
TOTAL	536	100,00	638	100,00

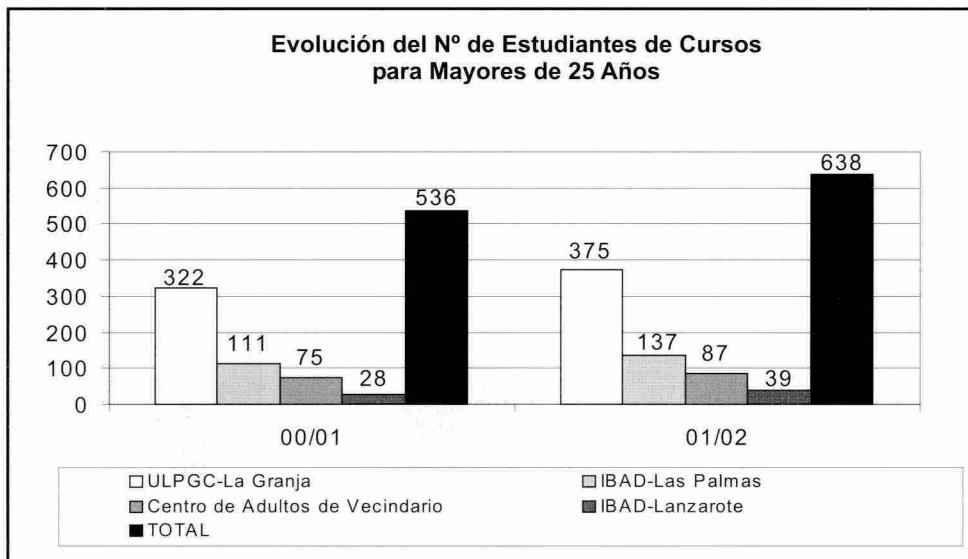

1 DOCENCIA Y ESTUDIANTES

9 Formación complementaria

2 Estudiantes de Peritia et Doctrina

Curso	N° Estudiantes		
	99/00	00/01	01/02
Primero	79	92	104
Segundo	63	62	81
Tercero	-	63	57
TOTAL	142	217	242

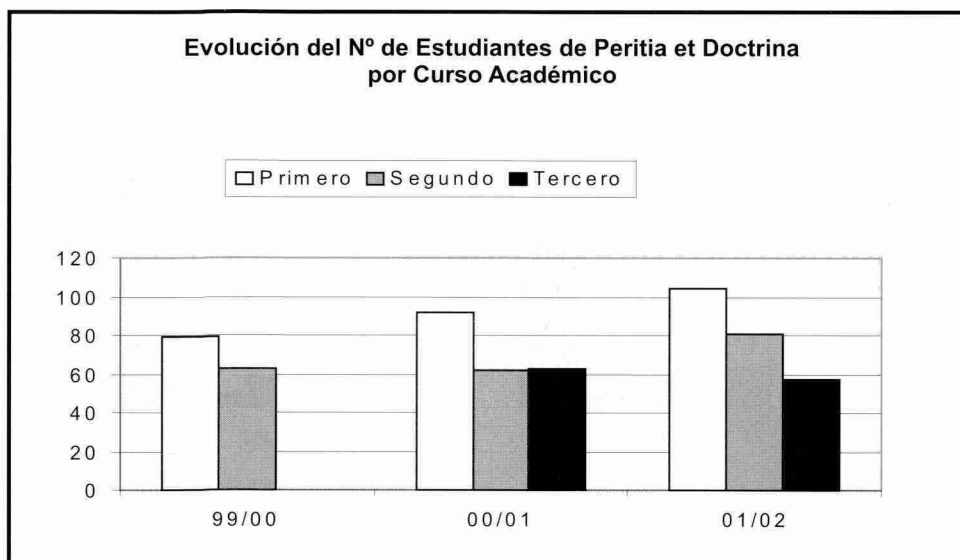



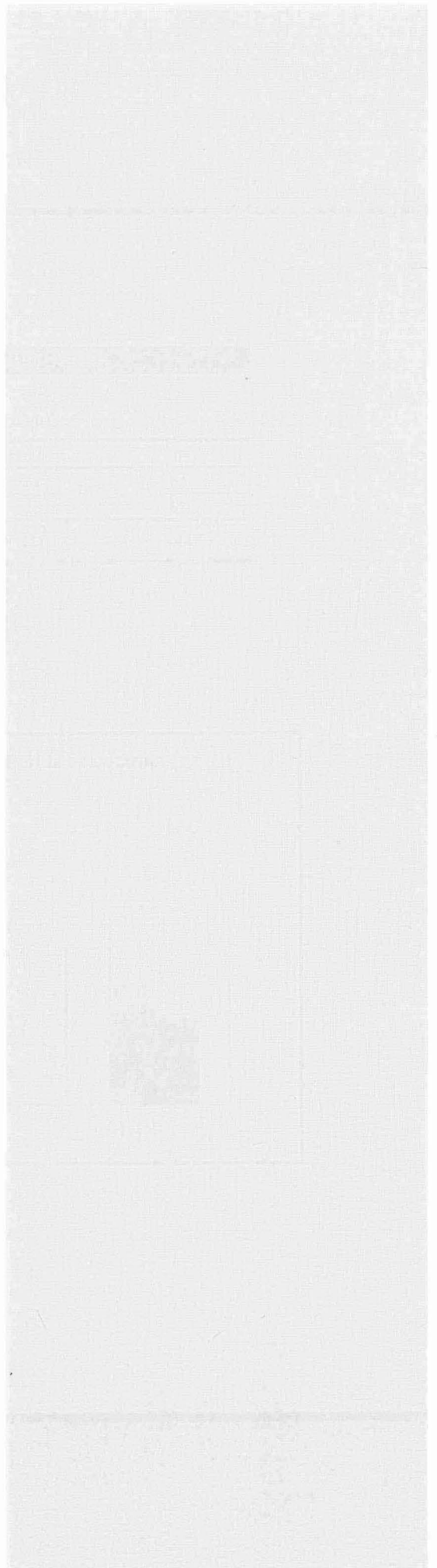

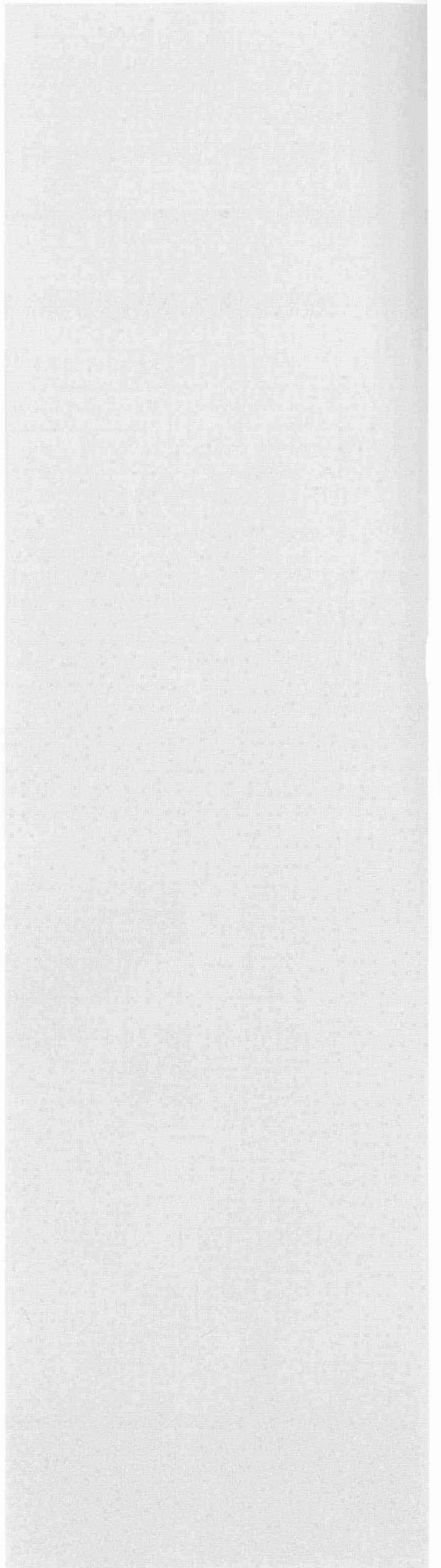

**Relación de becas de investigación concedidas por año 1
1998-2002**

Tipo de Becas

	1998	1999	2000	2001	2002
CAC	20	26	31	29	32
MEC	22	22	19	22	21
ULPGC	25	28	33	29	23
Postdoctorales ULPGC	-	-	-	3	4
C. Ramón y Cajal	-	-	-	1	2
TOTALES	67	76	83	84	82

CAC: Comunidad Autónoma Canaria

MEC: Ministerio de Educación y Ciencias

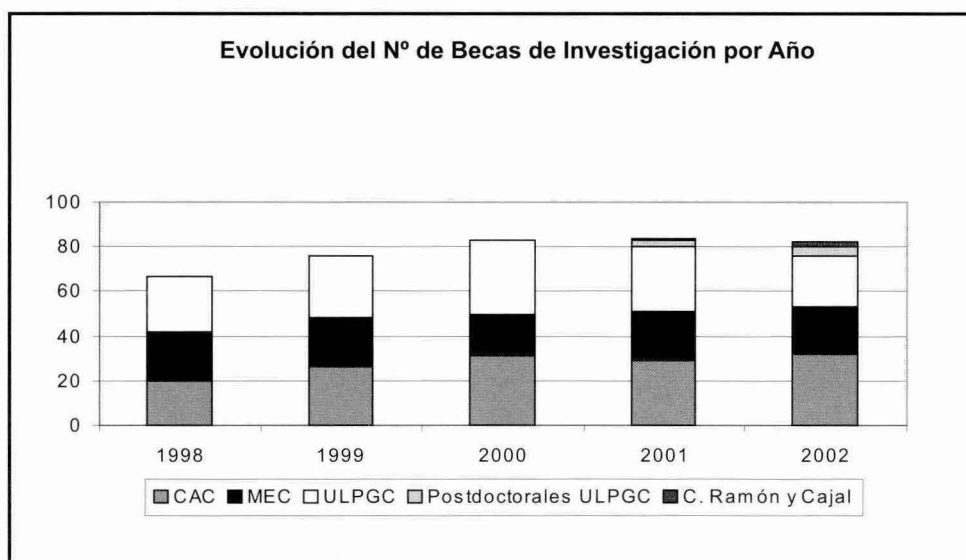

**Proyectos e ingresos
por investigación 2**



Número de proyectos de investigación por origen 1

Organismo Financiador	Año				
	1998	1999	2000	2001	2002
Proyectos de investigación					
Unión Europea*	2	11	8	3	2
Ministerios del Gobierno	15	11	13	35	20
Gobierno Autónomo	14	22	28	21	42
Universidad de Las Palmas de Gran Canaria (Proyectos)	12	22	16	20	28
Otros Organismos	8	2	2	6	-
Dotaciones de infraestructuras y equipamiento					
Universidad de Las Palmas de Gran Canaria (Infraestructura)	-	12	32	15	41
CAC (Dotación de Infraestructura para Departamentos e Institutos Universitarios de la ULPGC)	-	-	-	39	59
TOTALES	51	80	99	139	192

CAC: Comunidad Autónoma Canaria

*Incluye infraestructura científica y técnica financiada a cargo de los fondos FEDER (Fondos Europeos de Desarrollo Regional)

Nota:

En la tabla se muestran los proyectos gestionados por el Servicio de investigación y 3^{er} ciclo. Los proyectos de investigación gestionados por el Servicio Universidad Empresa (SUE) se encuentran en el epígrafe 6.1.

2 INVESTIGACIÓN

2 Proyectos e ingresos por investigación

2 Cuantía de los proyectos de investigación por origen

Organismo Financiador

	1998	1999	2000	2001	2002
Proyectos de investigación					
Unión Europea*	146.887,36	1.159.422,16	924.601,83	616.530,08	702.272,00
Ministerios del Gobierno	349.464,47	325.087,21	493.292,10	1.673.719,89	1.186.628,90
Gobierno Autónomo	254.468,52	269.854,43	463.304,76	336.768,60	495.503,57
Universidad de Las Palmas de Gran Canaria (Proyectos)	48.080,97	88.709,39	61.243,13	89.250,30	106.980,15
Otros Organismos	80.058,42	48.080,97	35.008,96	60.572,40	-
Dotaciones de infraestructuras y equipamiento					
Universidad de Las Palmas de Gran Canaria (Infraestructura)	-	58.030,78	155.474,86	81.034,91	126.420,72
CAC (Dotación de Infraestructura para Departamentos e Institutos Universitarios de la ULPGC)	-	-	22.245,57	553.648,09	601.012,10
TOTALES	878.959,74	1.949.184,94	2.155.171,21	3.411.524,28	3.218.817,44

Nota:

Los datos de cuantía que se incluyen en la tabla están en euros

*Incluye infraestructura científica y técnica financiada a cargo de los fondos FEDER (Fondos Europeos de Desarrollo Regional)

**Evolución del número total y de la cuantía total 3
de los proyectos de investigación por origen 1998-2002**

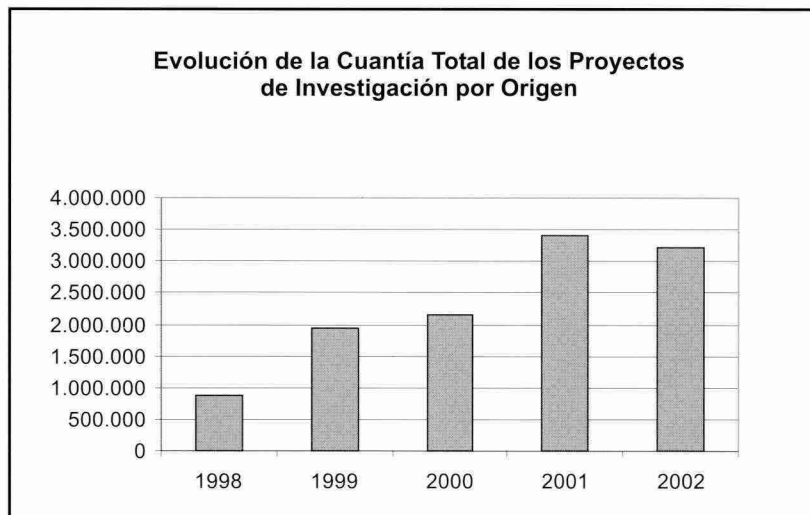
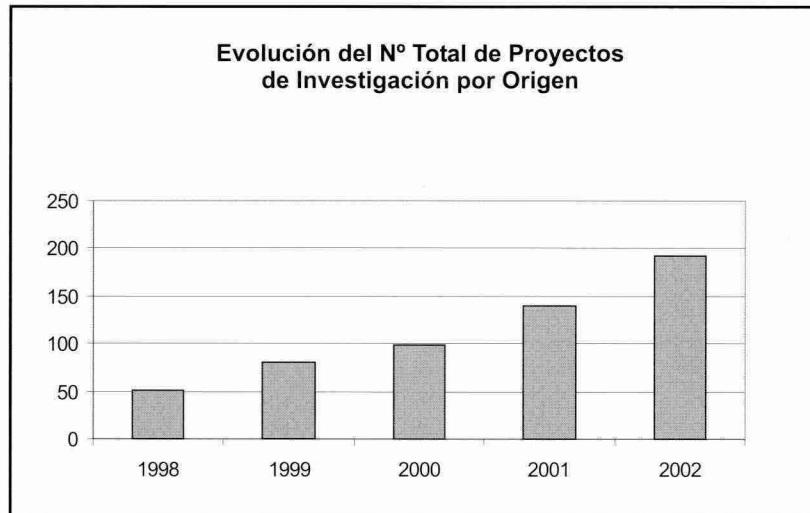

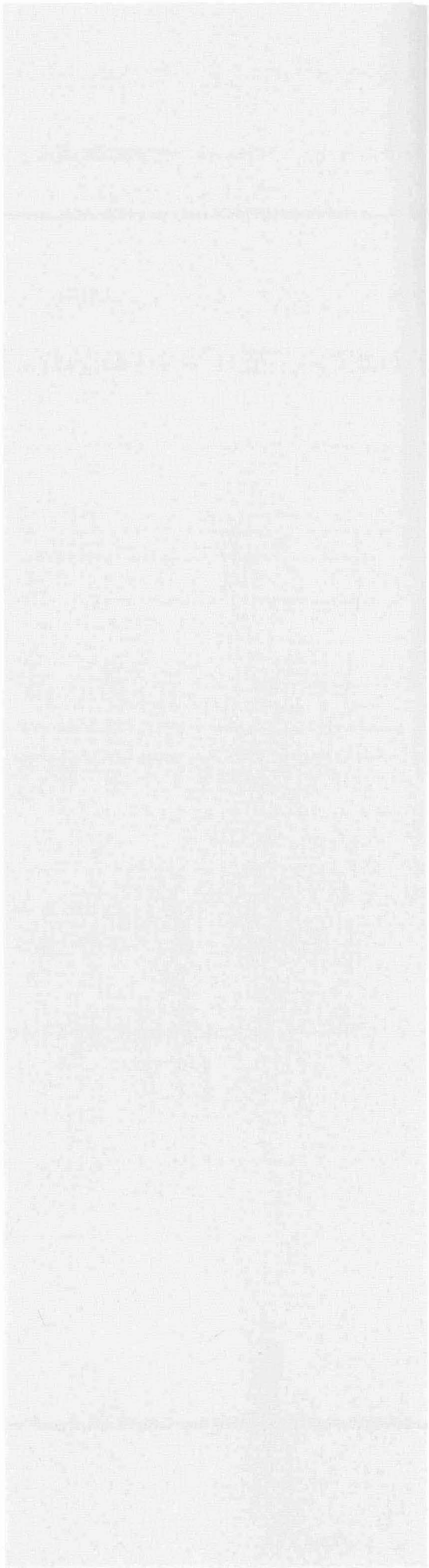

Bienio	Cursos de doctorado
	Nº
96/98	60
97/99	44
98/00	62
99/01	26
00/02	31
01/03	23

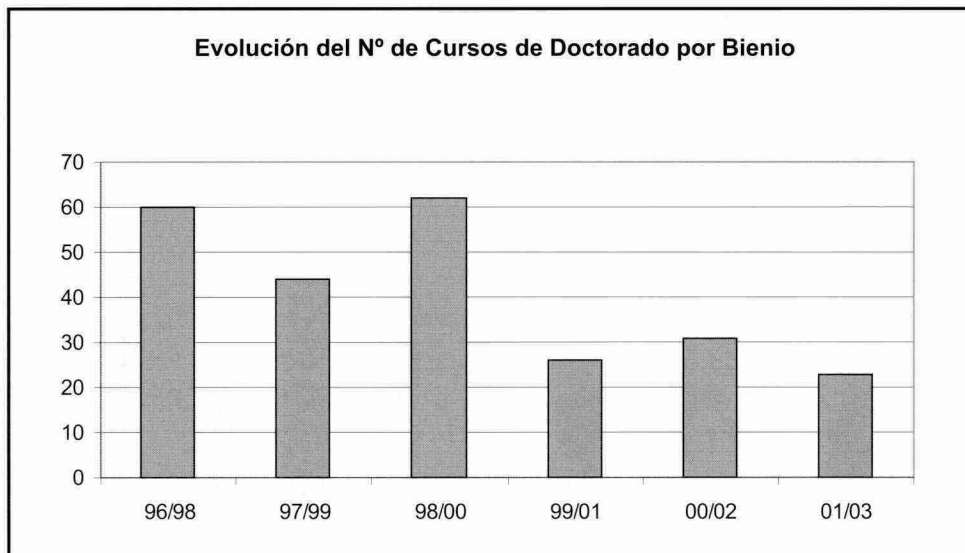

2 INVESTIGACIÓN

3 Tesis doctorales

2 Estudiantes de 3^{er} ciclo con suficiencia investigadora

Curso Académico	Estudiantes
	Nº
93/94	106
94/95	118
95/96	154
96/97	156
97/98	147
98/99	177
99/00	169
00/01	110
01/02	345

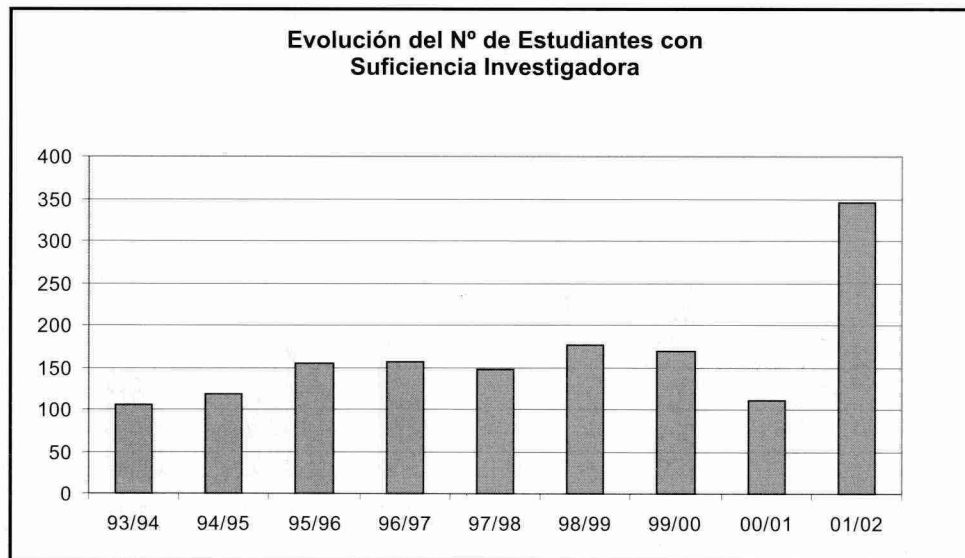

Curso Académico	Calificación			TOTAL
	Apto	Matrícula Honor	Cum Laude	
93/94	-	54	7	61
94/95	-	61	7	68
95/96	-	66	8	74
96/97	1	56	8	65
97/98	-	77	1	78
98/99	-	74	1	75
99/00	-	60	1	61
00/01	-	69	-	69
01/02	-	82	2	84

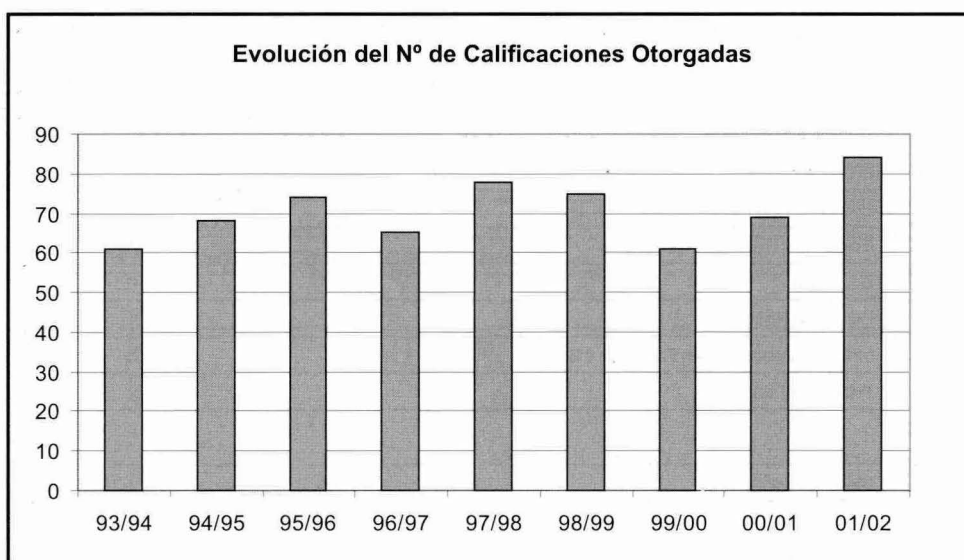

2 INVESTIGACIÓN

3 Tesis doctorales

4 Tesis doctorales leídas por departamentos e institutos

Departamentos e Institutos

	1998	1999	2000	2001	2002	TOTAL
Departamentos	40	33	64	59	84	280
Área de CC. Experimentales y de la Salud	20	18	31	22	33	124
Biología	3	2	2	4	6	17
Bioquímica, Biología Molecular y Fisiología	0	0	3	1	1	5
Ciencias Clínicas	7	2	7	2	3	21
Ciencias Médicas y Quirúrgicas	5	5	5	2	8	25
Enfermería	0	1	0	0	0	1
Física	1	2	4	2	3	12
Matemáticas	1	1	1	2	1	6
Morfología	1	0	0	6	5	12
Patología Animal, Prod. Animal, Bromatol. y CC. y Tecnol. de los Alimentos	1	4	4	1	5	15
Química	1	1	5	2	1	10
Área de Ciencias Sociales y Jurídicas	11	8	19	26	18	82
Análisis Económico Aplicado	0	0	0	1	3	4
Ciencias Jurídicas Básicas	0	0	0	0	2	2
Derecho Público	2	0	0	0	1	3
Didácticas Especiales	0	3	10	14	1	28
Economía Aplicada	0	0	0	0	2	2
Economía Financiera y Contabilidad	1	1	1	3	2	8
Economía y Dirección de Empresas	1	1	1	2	4	9
Educación	0	0	1	0	1	2
Educación Física	0	1	5	2	2	10
Métodos Cuantitativos en Economía y Gestión	3	0	1	2	0	6
Psicología y Sociología	4	2	0	2	0	8
Área de Humanidades	5	6	6	6	13	36
Ciencias Históricas	0	2	1	1	1	5
Filología Española, Clásica y Árabe	3	2	2	1	1	9
Filología Moderna	2	2	3	4	11	22
Geografía	0	0	0	0	0	0

Tesis doctorales leídas por departamentos e institutos 4
(cont.)

Departamentos e Institutos

	1998	1999	2000	2001	2002	TOTAL
Área de Enseñanzas Técnicas	4	1	8	5	20	38
Arte, Ciudad y Territorio	0	0	1	0	0	1
Cartografía, Expresión Gráfica en la Ingeniería	0	0	0	0	0	0
Construcción Arquitectónica	0	0	0	0	1	1
Electrónica, Telemática y Automática	0	0	0	0	6	6
Expresión Gráfica y Proyectos Arquitectónicos	1	0	1	1	0	3
Informática y Sistemas	1	0	0	1	6	8
Ingeniería Civil	0	0	0	0	0	0
Ingeniería de Procesos	2	1	1	1	3	8
Ingeniería Eléctrica	0	0	0	0	0	0
Ingeniería Electrónica y Automática	0	0	0	0	1	1
Ingeniería Mecánica	0	0	1	0	1	2
Ingeniería Telemática	0	0	2	1	0	3
Señales y Comunicaciones	0	0	2	1	2	5
Institutos Universitarios	1	0	1	15	0	17
Ciencias y Tecnologías Cibernéticas	0	0	0	4	0	4
Microelectrónica Aplicada	1	0	0	5	0	6
Sistemas Inteligentes y Aplicaciones Numéricas en Ingeniería	0	0	1	6	0	7
TOTALES	41	33	65	74	84	297

INVESTIGACIÓN 2

Resultados de investigación 4
1998-2002

Actividades de investigación por año 1

Actividades de Investigación	Año					TOTAL
	1998	1999	2000	2001	2002	
Artículos	409	395	487	587	601	2.479
Capítulos	141	172	253	315	320	1.201
Libros	84	105	140	145	159	633
Proyectos	323	302	265	326	422	1.638
Congresos	780	530	938	1.016	1.153	4.417
Estancias	57	43	98	107	107	412
Tesis dirigidas	41	33	65	74	78	291
Exposiciones	-	-	-	-	10	10
Premios	-	-	-	-	12	12
TOTALES	1.835	1.580	2.246	2.570	2.840	11.071

Nota:

Los datos de Exposiciones y Premios se incorporan por primera vez en el año 2002, por lo que no figuran en tabla valores de años anteriores.

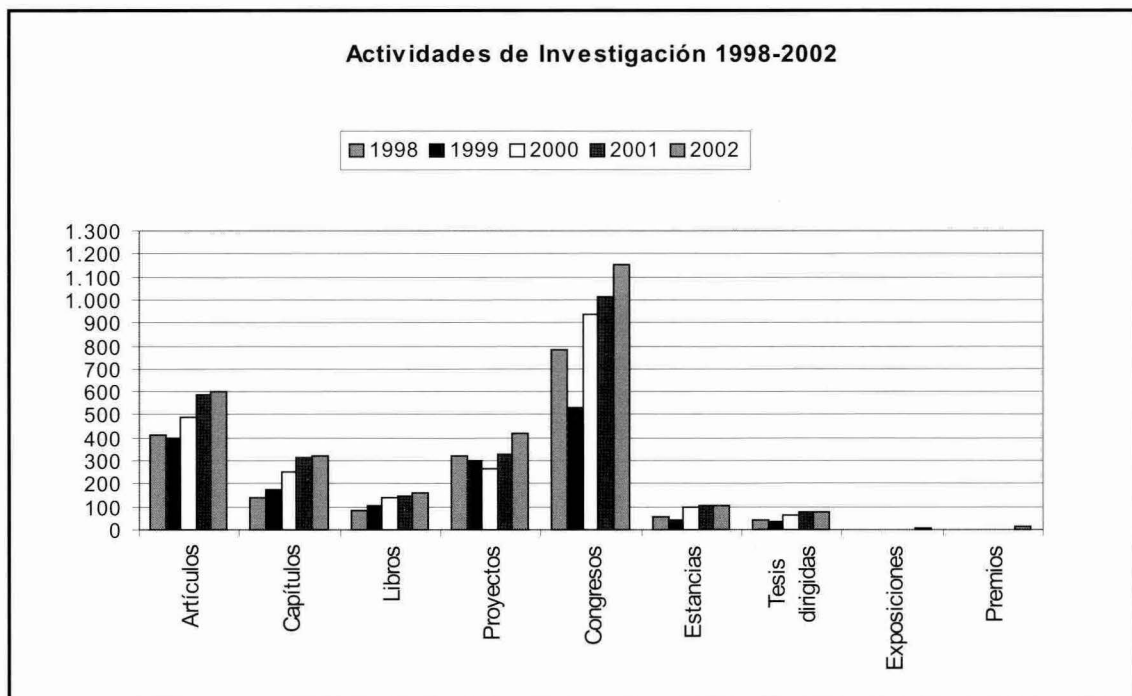

2 INVESTIGACIÓN

4 Resultados de investigación 1998-2002

2 Total de las actividades de investigación

Actividades de Investigación

	Nº
Artículos	2.479
Capítulos	1.201
Libros	633
Proyectos	1.638
Congresos	4.417
Estancias	412
Tesis dirigidas	291
Exposiciones	10
Premios	12

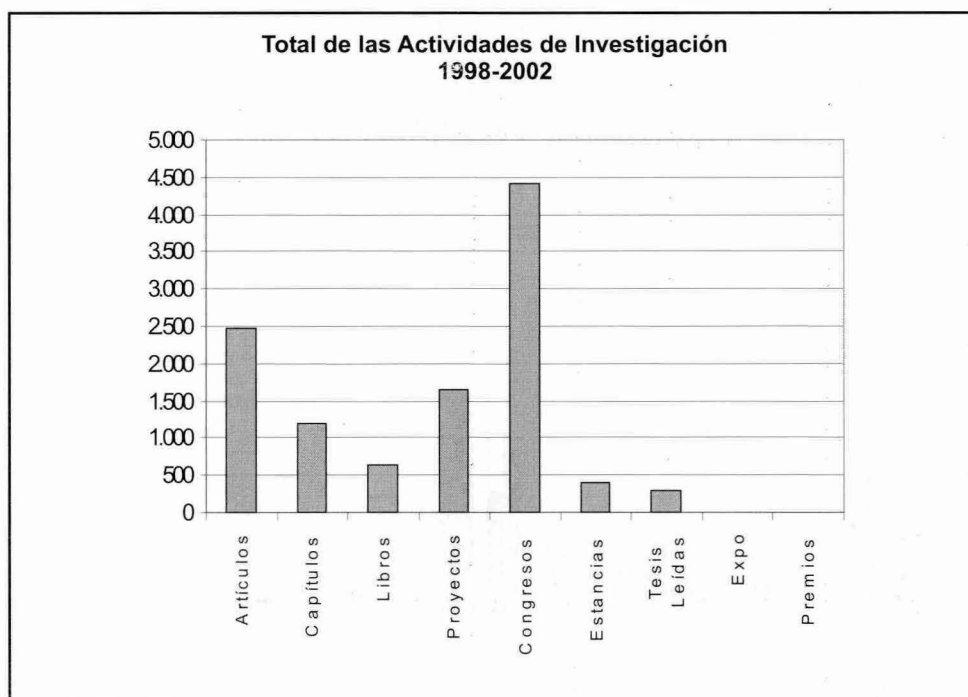

Año	Datos	
	Sexenios concedidos	Sexenios acumulados
1988-1997	118	118
1998	21	139
1999	31	170
2000	42	212
2001	76	288
2002	59	347

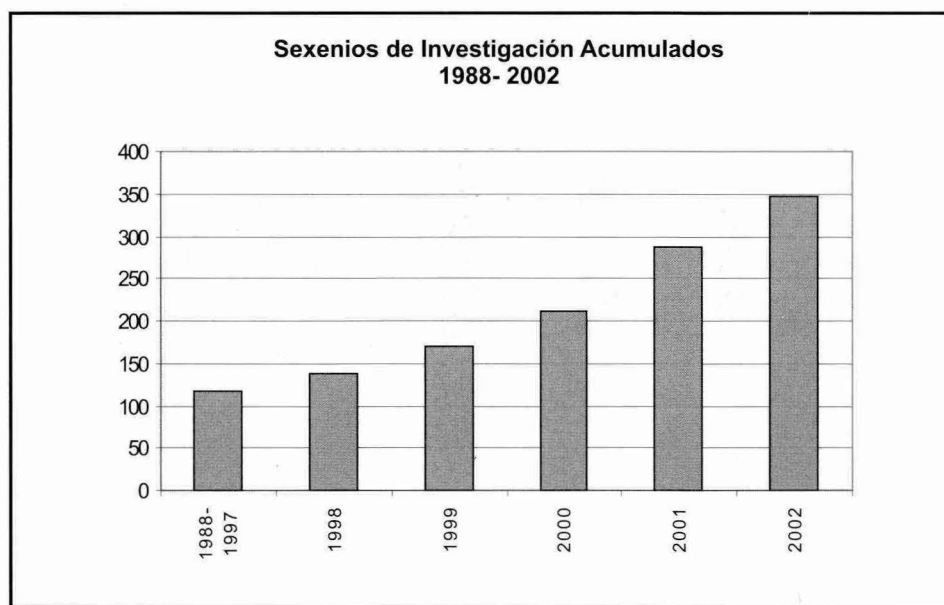

2 INVESTIGACIÓN

4 Resultados de investigación 1998-2002

4 N° de grupos de investigación

Área Temática	Datos			
	N° de Grupos	%	N° de Miembros	%
Área de CC. Experimentales	25	21,01%	174	17,96%
Área de CC. de la Salud	28	23,53%	234	24,15%
Área de Ciencias Sociales y Jurídicas	27	22,69%	255	26,32%
Área de Humanidades	24	20,17%	171	17,65%
Área de Enseñanzas Técnicas	15	12,61%	135	13,93%
TOTALES	119	100,00%	969	100,00%

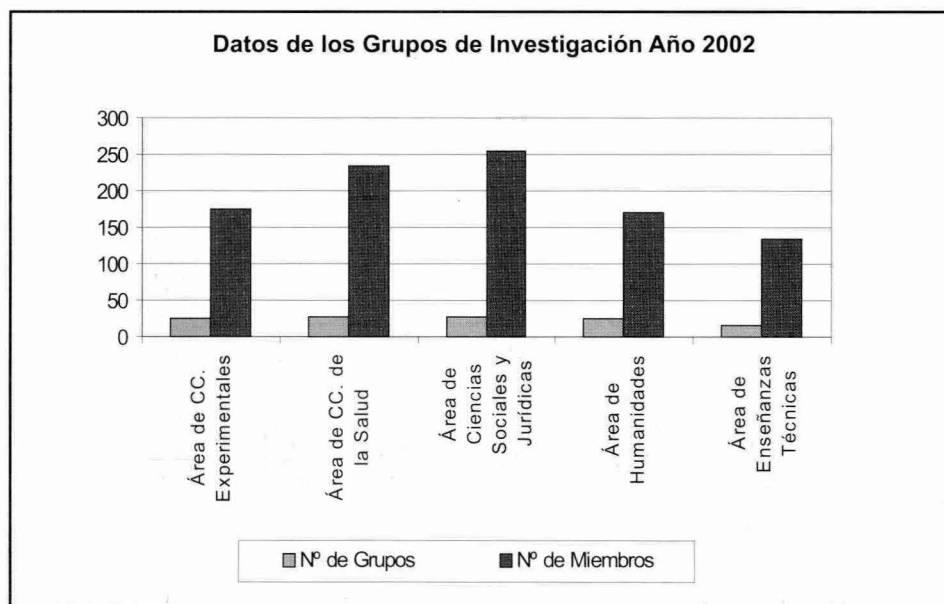

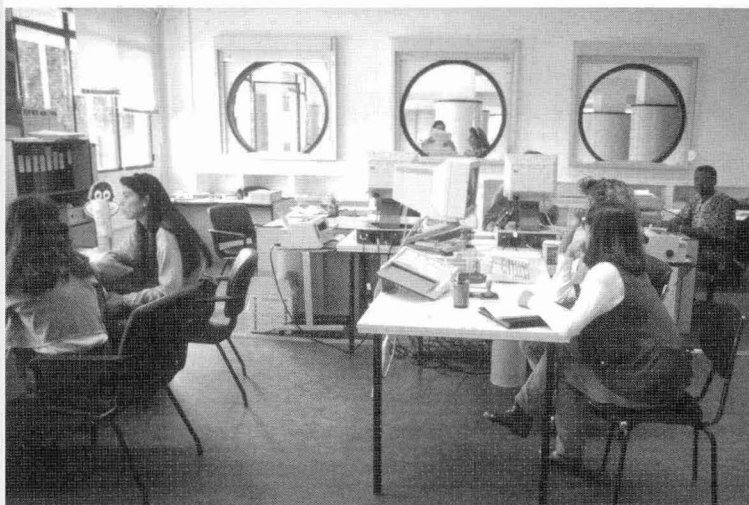



**Personal Docente 1
e Investigador**

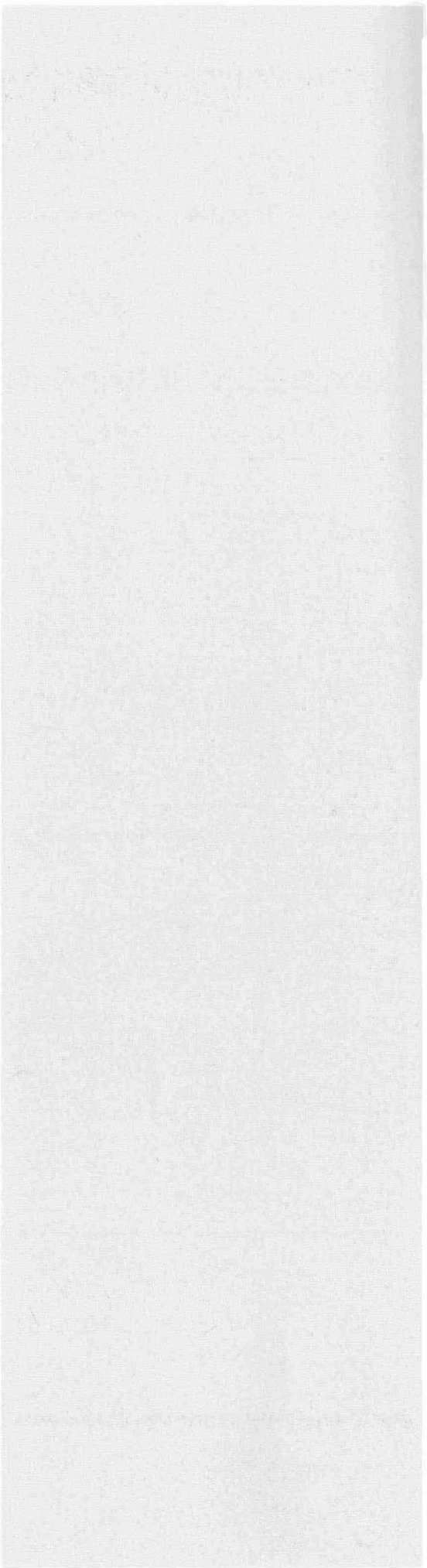

Personal docente e investigador por sexo 1

Sexo	Datos			
	Docentes Contratados	Docentes Funcionarios	TOTAL	%
Hombres	432	599	1.031	66,60
Mujeres	240	277	517	33,40
TOTALES	672	876	1.548	100,00

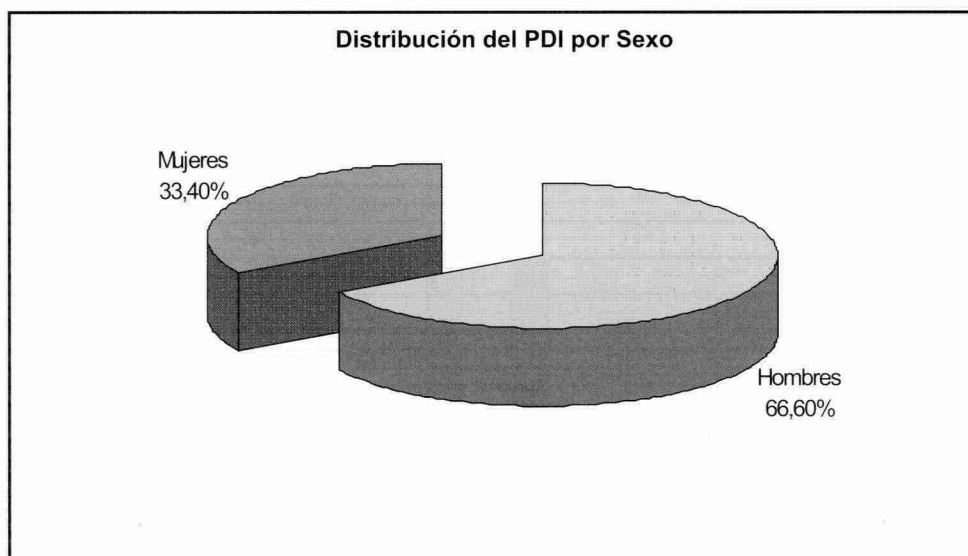

3 RECURSOS HUMANOS

1 Personal docente e investigador

2 Personal docente e investigador por edad

Departamento	Edad									TOTAL
	<=26	27-31	31-35	36-40	41-45	46-50	51-55	56-60	>60	
Área de CC. Experimentales y de la Salud	1	5	50	99	134	103	63	37	18	510
Biología	0	0	1	7	5	5	3	0	1	22
Bioquímica, Biología Molecular y Fisiología	0	0	1	7	5	2	2	2	0	19
Ciencias Clínicas	0	0	1	5	12	16	10	6	1	51
Ciencias Médicas y Quirúrgicas	0	2	5	11	35	35	21	13	4	126
Enfermería	0	2	13	20	30	16	6	1	3	91
Física	1	0	8	14	7	6	5	7	3	51
Matemáticas	0	0	5	8	11	11	5	5	3	48
Morfología	0	0	5	7	5	5	6	1	2	31
Patología Animal, Prod. Animal, Bromatol. y CC. y Tecnol. de los Alimentos	0	1	8	13	16	3	1	0	0	42
Química	0	0	3	7	8	4	4	2	1	29
Área de Ciencias Sociales y Jurídicas	3	24	73	100	88	61	30	21	26	426
Análisis Económico Aplicado	1	3	8	7	11	4	2	0	3	39
Ciencias Jurídicas Básicas	0	0	7	19	17	8	5	3	5	64
Derecho Público	0	1	1	13	8	7	3	1	4	38
Didácticas Especiales	0	0	1	5	3	7	5	4	5	30
Economía Financiera y Contabilidad	1	7	9	11	5	3	1	0	1	38
Economía y Dirección de Empresas	1	10	29	15	16	9	1	3	1	85
Educación	0	0	1	5	10	1	3	3	2	25
Educación Física	0	0	3	9	8	7	3	2	2	34
Métodos Cuantitativos en Economía y Gestión	0	3	5	11	3	5	2	0	0	29
Psicología y Sociología	0	0	9	5	7	10	5	5	3	44
Área de Humanidades	2	6	35	45	39	28	25	18	0	198
Ciencias Históricas	0	0	7	4	9	7	6	1	0	34
Filología Española, Clásica y Árabe	0	3	3	15	4	8	9	6	3	51
Filología Moderna	2	3	21	22	20	8	8	11	3	98
Geografía	0	0	4	4	6	5	2	0	0	21
Área de Enseñanzas Técnicas	0	18	51	110	86	55	50	17	21	408
Arte, Ciudad y Territorio	0	0	1	1	4	8	5	0	2	21
Cartografía y Expresión Gráfica en la Ingeniería	0	3	4	15	6	2	8	2	1	41
Construcción Arquitectónica	0	0	0	1	6	6	4	0	5	22

Personal docente e investigador por edad (cont.) 2

Departamento	Edad									TOTAL
	<=26	27-31	31-35	36-40	41-45	46-50	51-55	56-60	>60	
Expresión Gráfica y Proyectos Arquitectónicos	0	1	0	9	10	10	6	3	2	41
Informática y Sistemas	0	5	11	24	16	7	3	1	1	68
Ingeniería Civil	0	2	3	5	12	5	2	5	3	37
Ingeniería de Procesos	0	0	0	2	3	5	8	3	2	23
Ingeniería Eléctrica	0	1	1	5	6	1	4	1	1	20
Ingeniería Electrónica y Automática	0	2	10	16	11	3	3	0	0	45
Ingeniería Mecánica	0	1	4	2	6	6	5	2	2	28
Ingeniería Telemática	0	3	7	11	1	1	1	0	0	24
Señales y Comunicaciones	0	0	10	19	5	1	1	0	2	38
Sin Clasificar	0	0	0	0	6	0	0	0	0	6
TOTALES	6	53	209	354	353	247	168	93	65	1.548

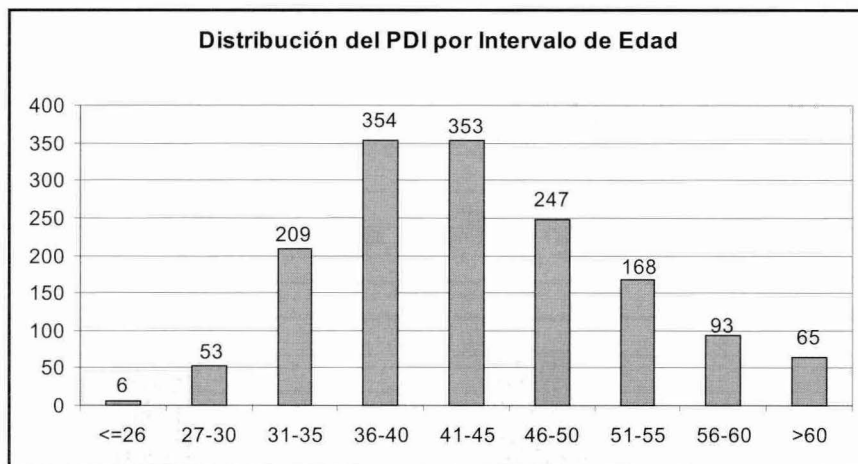

3 RECURSOS HUMANOS

1 Personal docente e investigador

3 Evolución del personal docente e investigador por tipo de personal

Categoría	Año 2001		Año 2002		Variación
	Nº PDI	%	Nº PDI	%	%
Contratados	683	44,32	672	43,41	-0,02
EM	5	0,32	5	0,32	0,00
PRAS	514	33,35	498	32,17	-0,03
PACS	161	10,45	166	10,72	0,03
PCS	3	0,19	3	0,19	0,00
Funcionarios	858	55,68	876	56,59	0,02
CU	81	5,26	92	5,94	0,14
CUV	9	0,58	8	0,52	-0,11
TU	328	21,28	344	22,22	0,05
TUV	22	1,43	23	1,49	0,05
CEU	72	4,67	74	4,78	0,03
TEU	323	20,96	312	20,16	-0,03
TEV	2	0,13	4	0,26	1,00
TUI	5	0,32	4	0,26	-0,20
TEUI	8	0,52	7	0,45	-0,13
MTL	8	0,52	8	0,52	0,00
TOTALES	1.541	100,00	1.548	100,00	0,00

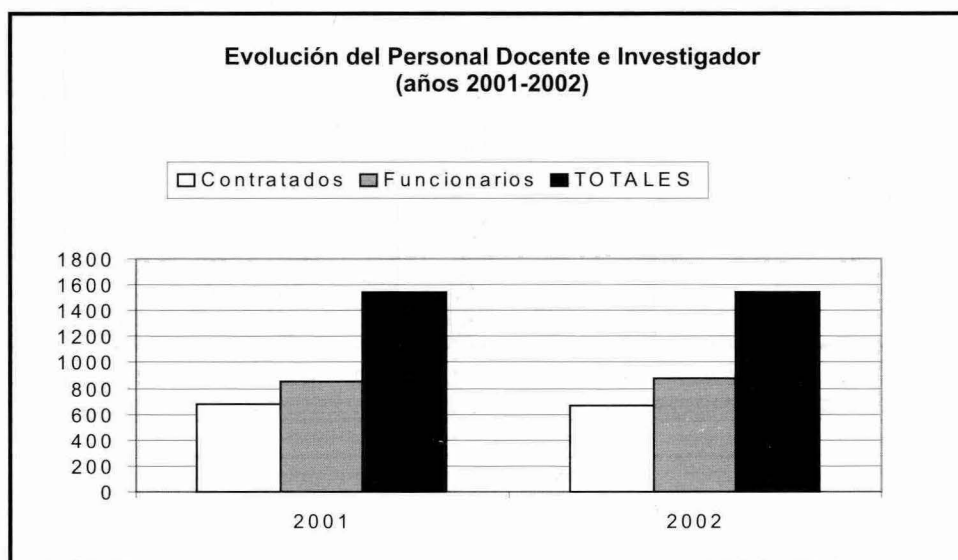

Docentes contratados por sexo y categoría 4

Departamento	Categorías												TOTAL
	EM		PRAS		PRAS L		PACS		PACS L		PCS		
	H	M	H	M	V	M	H	M	V	M	H	M	
Área de CC. Experimentales y de la Salud	2	0	54	16	0	0	91	65	3	7	0	0	238
Biología	0	0	1	0	0	0	0	0	0	0	0	0	1
Bioquímica, Biología Molecular y Fisiología	0	0	7	2	0	0	0	0	0	0	0	0	9
Ciencias Clínicas	0	0	12	2	0	0	9	4	1	1	0	0	29
Ciencias Médicas y Quirúrgicas	0	0	5	0	0	0	68	26	1	0	0	0	100
Enfermería	0	0	4	5	0	0	13	34	1	6	0	0	63
Física	0	0	7	0	0	0	0	0	0	0	0	0	7
Matemáticas	1	0	1	0	0	0	0	0	0	0	0	0	2
Morfología	0	0	7	1	0	0	1	1	0	0	0	0	10
Patología Animal, Prod. Animal, Bromatología y CC. y Tecnol. de los Alimentos	0	0	9	4	0	0	0	0	0	0	0	0	13
Química	1	0	1	2	0	0	0	0	0	0	0	0	4
Área de Ciencias Sociales y Jurídicas	1	0	116	77	10	1	0	0	0	0	1	0	206
Análisis Económico Aplicado	0	0	11	6	2	0	0	0	0	0	1	0	20
Ciencias Jurídicas Básicas	1	0	23	12	0	0	0	0	0	0	0	0	36
Derecho Público	0	0	18	6	0	1	0	0	0	0	0	0	25
Didácticas Especiales	0	0	2	0	1	0	0	0	0	0	0	0	3
Economía Financiera y Contabilidad	0	0	11	18	0	0	0	0	0	0	0	0	29
Economía y Dirección de Empresas	0	0	24	15	6	0	0	0	0	0	0	0	45
Educación	0	0	1	4	1	0	0	0	0	0	0	0	6
Educación Física	0	0	9	4	0	0	0	0	0	0	0	0	13
Métodos Cuantitativos en Economía y Gestión	0	0	6	3	0	0	0	0	0	0	0	0	9
Psicología y Sociología	0	0	11	9	0	0	0	0	0	0	0	0	20
Área de Humanidades	1	1	36	48	2	2	0	0	0	0	1	0	91
Ciencias Históricas	0	0	5	6	0	0	0	0	0	0	0	0	11
Filología Española, Clásica y Árabe	1	0	5	5	0	1	0	0	0	0	1	0	13
Filología Moderna	0	1	21	34	2	1	0	0	0	0	0	0	59
Geografía	0	0	5	3	0	0	0	0	0	0	0	0	8
Área de Enseñanzas Técnicas	0	0	103	20	10	3	0	0	0	0	1	0	137
Arte, Ciudad y Territorio	0	0	7	1	0	0	0	0	0	0	1	0	9
Cartografía y Expresión Gráfica en la Ingeniería	0	0	13	2	1	1	0	0	0	0	0	0	17
Construcción Arquitectónica	0	0	8	1	0	0	0	0	0	0	0	0	9

3 RECURSOS HUMANOS

1 Personal docente e investigador

4 Docentes contratados por sexo y categoría (cont.)

Departamento	Categorías												TOTAL
	EM		PRAS		PRAS L.		PACS		PACS L.		PCS		
	H	M	H	M	V	M	H	M	V	M	H	M	
Expresión Gráfica y Proyectos Arquitectónicos	0	0	16	6	0	0	0	0	0	0	0	0	22
Informática y Sistemas	0	0	9	0	3	1	0	0	0	0	0	0	13
Ingeniería Civil	0	0	11	4	2	0	0	0	0	0	0	0	17
Ingeniería de Procesos	0	0	3	1	1	0	0	0	0	0	0	0	5
Ingeniería Eléctrica	0	0	5	0	0	0	0	0	0	0	0	0	5
Ingeniería Electrónica y Automática	0	0	11	2	1	0	0	0	0	0	0	0	14
Ingeniería Mecánica	0	0	5	2	0	0	0	0	0	0	0	0	7
Ingeniería Telemática	0	0	5	1	1	1	0	0	0	0	0	0	8
Señales y Comunicaciones	0	0	10	0	1	0	0	0	0	0	0	0	11
TOTALES	4	1	309	161	22	6	91	65	3	7	3	0	672

EM: Emérito

PRAS: Profesor Asociado

PRAS L.: Profesor Asociado Laboral

PACS: Profesor Asociado de Ciencias de la Salud

PACS L.: Profesor Asociado de Ciencias de la Salud Laboral

PCS: Profesor de Comisión y Servicios

Docentes funcionarios por sexo y categoría 5

Departamento	Categorías																				TOTAL
	CU		CUV		TU		TUV		CEU		TEU		TEV		TUI		TEUI		MTL		
	V	M	V	M	V	M	V	M	V	M	V	M	V	M	V	M	V	M	V	M	
Área de CC. Experimentales y de la Salud	26	4	7	1	74	32	20	3	22	11	32	29	4	0	0	3	0	1	3	0	272
Biología	3	1	0	0	11	4	0	0	1	0	0	1	0	0	0	0	0	0	0	0	21
Bioquímica, Biología Molecular y Fisiología	1	0	1	1	5	1	0	0	0	1	0	0	0	0	0	0	0	0	0	0	10
Ciencias Clínicas	1	0	2	0	7	3	2	2	0	0	1	1	1	0	0	2	0	0	0	0	22
Ciencias Médicas y Quirúrgicas	0	0	3	0	1	1	17	1	0	0	0	1	2	0	0	0	0	0	0	0	26
Enfermería	0	0	0	0	0	0	0	0	3	6	5	13	1	0	0	0	0	0	0	0	28
Física	8	2	0	0	11	1	0	0	3	0	12	4	0	0	0	1	0	1	1	0	44
Matemáticas	4	0	1	0	9	2	0	0	11	0	13	6	0	0	0	0	0	0	0	0	46
Morfología	3	1	0	0	9	7	1	0	0	0	0	0	0	0	0	0	0	0	0	0	21
Patol. An., Prod. An., Bromat. y CC. y Tecn. Alim.	3	0	0	0	15	11	0	0	0	0	0	0	0	0	0	0	0	0	0	0	29
Química	3	0	0	0	6	2	0	0	4	4	1	3	0	0	0	0	0	0	2	0	25
Área de Ciencias Sociales y Jurídicas	14	5	0	0	63	40	0	0	13	8	29	44	0	0	0	0	3	1	0	0	220
Análisis Económico Aplicado	2	1	0	0	8	4	0	0	0	0	2	2	0	0	0	0	0	0	0	0	19
Ciencias Jurídicas Básicas	5	1	0	0	9	7	0	0	0	0	2	4	0	0	0	0	0	0	0	0	28
Derecho Público	1	0	0	0	6	4	0	0	0	0	2	0	0	0	0	0	0	0	0	0	13
Didácticas Especiales	1	0	0	0	4	0	0	0	4	3	1	14	0	0	0	0	0	0	0	0	27
Economía Financiera y Contabilidad	1	1	0	0	2	2	0	0	0	0	0	3	0	0	0	0	0	0	0	0	9
Economía y Dirección de Empresas	2	1	0	0	10	9	0	0	0	0	11	3	0	0	0	0	3	1	0	0	40
Educación	0	0	0	0	3	1	0	0	3	3	1	8	0	0	0	0	0	0	0	0	19
Educación Física	0	0	0	0	11	3	0	0	2	1	2	2	0	0	0	0	0	0	0	0	21
Métodos Cuantitativos en Economía y Gestión	2	1	0	0	7	7	0	0	0	0	1	2	0	0	0	0	0	0	0	0	20
Psicología y Sociología	0	0	0	0	3	3	0	0	4	1	7	6	0	0	0	0	0	0	0	0	24
Área de Humanidades	7	4	0	0	29	39	0	0	6	1	12	15	0	0	0	0	0	0	0	0	113
Ciencias Históricas	2	2	0	0	10	3	0	0	1	0	4	1	0	0	0	0	0	0	0	0	23
Filología Española, Clásica y Árabe	4	1	0	0	10	18	0	0	1	1	2	1	0	0	0	0	0	0	0	0	38
Filología Moderna	0	0	0	0	5	15	0	0	2	0	4	13	0	0	0	0	0	0	0	0	39
Geografía	1	1	0	0	4	3	0	0	2	0	2	0	0	0	0	0	0	0	0	0	13
Área de Enseñanzas Técnicas	31	1	0	0	58	9	0	0	10	3	128	23	0	0	1	0	2	0	5	0	271
Arte, Ciudad y Territorio	3	0	0	0	4	4	0	0	1	0	0	0	0	0	0	0	0	0	0	0	12
Cartografía y Expresión Gráfica en la Ingeniería	0	0	0	0	0	0	0	0	0	1	17	6	0	0	0	0	0	0	0	0	24
Construcción Arquitectónica	3	0	0	0	5	1	0	0	0	0	4	0	0	0	0	0	0	0	0	0	13

3 RECURSOS HUMANOS

1 Personal docente e investigador

5 Docentes funcionarios por sexo y categoría (cont.)

Departamento	Categorías																		TOTAL				
	CU		CUV		TU		TUV		CEU		TEU		TEV		TUI		TEUI			MTL			
	V	M	V	M	V	M	V	M	V	M	V	M	V	M	V	M	V	M		V	M		
Expresión Gráfica y Proyectos Arquitectónicos	2	0	0	0	5	0	0	0	0	0	9	2	0	0	1	0	0	0	0	0	0	0	19
Informática y Sistemas	9	1	0	0	10	1	0	0	2	2	23	7	0	0	0	0	0	0	0	0	0	0	55
Ingeniería Civil	2	0	0	0	2	0	0	0	2	0	13	0	0	0	0	0	0	0	0	0	1	0	20
Ingeniería de Procesos	5	0	0	0	7	1	0	0	0	0	3	1	0	0	0	0	0	0	0	0	1	0	18
Ingeniería Eléctrica	1	0	0	0	1	0	0	0	1	0	12	0	0	0	0	0	0	0	0	0	0	0	15
Ingeniería Electrónica y Automática	2	0	0	0	9	0	0	0	1	0	13	3	0	0	0	0	2	0	1	0	0	0	31
Ingeniería Mecánica	2	0	0	0	2	0	0	0	1	0	14	0	0	0	0	0	0	0	0	0	2	0	21
Ingeniería Telemática	1	0	0	0	6	2	0	0	1	0	5	1	0	0	0	0	0	0	0	0	0	0	16
Señales y Comunicaciones	1	0	0	0	7	0	0	0	1	0	15	3	0	0	0	0	0	0	0	0	0	0	27
TOTALES	78	14	7	1	224	120	20	3	51	23	201	111	4	0	1	3	5	2	8	0	876		

CU: Catedrático de Universidad

CUV: Catedrático de Universidad Vinculado

TU: Titular de Universidad

TUV: Titular de Universidad Vinculado

CEU: Catedrático de Escuela Universitaria

TEU: Titular de Escuela Universitaria

TEV: Titular de Escuela Vinculado

TUI: Titular de Universidad Interino

TEUI: Titular de Escuela Universitaria Interino

MTL: Maestro de Taller y Laboratorio

Docentes contratados por sexo y categoría a tiempo completo 6

Departamento	Categoría						TOTAL
	EM		PRAS		PCS		
	V	M	V	M	V	M	
Área de CC. Experimentales y de la Salud	2	0	24	10	0	0	36
Biología	0	0	1	0	0	0	1
Bioquímica, Biología Molecular y Fisiología	0	0	4	2	0	0	6
Ciencias Clínicas	0	0	3	1	0	0	4
Enfermería	0	0	2	1	0	0	3
Física	0	0	4	0	0	0	4
Matemáticas	1	0	0	0	0	0	1
Morfología	0	0	3	1	0	0	4
Patología Animal, Prod. Animal, Bromatol. y CC. y Tecnol. de los Alimentos	0	0	6	3	0	0	9
Química	1	0	1	2	0	0	4
Área de Ciencias Sociales y Jurídicas	1	0	64	66	1	0	132
Análisis Económico Aplicado	0	0	10	5	1	0	16
Ciencias Jurídicas Básicas	1	0	12	10	0	0	23
Derecho Público	0	0	5	5	0	0	10
Didácticas Especiales	0	0	1	0	0	0	1
Economía Financiera y Contabilidad	0	0	8	18	0	0	26
Economía y Dirección de Empresas	0	0	12	11	0	0	23
Educación	0	0	1	4	0	0	5
Educación Física	0	0	4	2	0	0	6
Métodos Cuantitativos en Economía y Gestión	0	0	5	3	0	0	8
Psicología y Sociología	0	0	6	8	0	0	14
Área de Humanidades	1	1	29	45	1	0	77
Ciencias Históricas	0	0	4	6	0	0	10
Filología Española, Clásica y Árabe	1	0	4	4	1	0	10
Filología Moderna	0	1	17	32	0	0	50
Geografía	0	0	4	3	0	0	7
Área de Enseñanzas Técnicas	0	0	71	15	1	0	87
Arte, Ciudad y Territorio	0	0	7	0	1	0	8
Cartografía y Expresión Gráfica en la Ingeniería	0	0	6	0	0	0	6
Construcción Arquitectónica	0	0	7	1	0	0	8

3 RECURSOS HUMANOS

1 Personal docente e investigador

6 Docentes contratados por sexo y categoría a tiempo completo (cont.)

Departamento	Categoría						TOTAL
	EM		PRAS		PCS		
	V	M	V	M	V	M	
Expresión Gráfica y Proyectos Arquitectónicos	0	0	16	6	0	0	22
Informática y Sistemas	0	0	8	0	0	0	8
Ingeniería Civil	0	0	3	2	0	0	5
Ingeniería de Procesos	0	0	0	1	0	0	1
Ingeniería Eléctrica	0	0	3	0	0	0	3
Ingeniería Electrónica y Automática	0	0	8	2	0	0	10
Ingeniería Mecánica	0	0	1	2	0	0	3
Ingeniería Telemática	0	0	4	1	0	0	5
Señales y Comunicaciones	0	0	8	0	0	0	8
TOTALES	4	1	188	136	3	0	332

EM: Emérito

PRAS: Profesor Asociado

PCS: Profesor de Comisión y Servicios

Docentes funcionarios por sexo y categoría a tiempo completo 7

Departamento	Categoría																		TOTAL		
	CU		CUV		TU		TUV		CEU		TEU		TEV		TUI		TEUI			MTL	
	V	M	V	M	V	M	V	M	V	M	V	M	V	M	M	V	V	M		V	M
Área de CC. Experimentales y de la Salud	26	4	7	1	74	32	16	3	22	11	32	29	4	0	3	0	0	1	3	0	268
Biología	3	1	0	0	11	4	0	0	1	0	0	1	0	0	0	0	0	0	0	0	21
Bioquímica, Biología Molecular y Fisiología	1	0	1	1	5	1	0	0	0	1	0	0	0	0	0	0	0	0	0	0	10
Ciencias Clínicas	1	0	2	0	7	3	2	2	0	0	1	1	1	0	0	0	0	0	0	0	20
Ciencias Médicas y Quirúrgicas	0	0	3	0	1	1	13	1	0	0	0	1	2	0	2	0	0	0	0	0	24
Enfermería	0	0	0	0	0	0	0	0	3	6	5	13	1	0	0	0	0	0	0	0	28
Física	8	2	0	0	11	1	0	0	3	0	12	4	0	0	1	0	0	1	1	0	44
Matemáticas	4	0	1	0	9	2	0	0	11	0	13	6	0	0	0	0	0	0	0	0	46
Morfología	3	1	0	0	9	7	1	0	0	0	0	0	0	0	0	0	0	0	0	0	21
Patol. An., Prod. An., Bromat. y CC. y Tecn. Alim.	3	0	0	0	15	11	0	0	0	0	0	0	0	0	0	0	0	0	0	0	29
Química	3	0	0	0	6	2	0	0	4	4	1	3	0	0	0	0	0	0	2	0	25
Área de Ciencias Sociales y Jurídicas	14	5	0	0	61	40	0	0	13	8	23	43	0	0	0	0	3	1	0	0	211
Análisis Económico Aplicado	2	1	0	0	8	4	0	0	0	0	2	2	0	0	0	0	0	0	0	0	19
Ciencias Jurídicas Básicas	5	1	0	0	7	7	0	0	0	0	0	3	0	0	0	0	0	0	0	0	23
Derecho Público	1	0	0	0	6	4	0	0	0	0	2	0	0	0	0	0	0	0	0	0	13
Didácticas Especiales	1	0	0	0	4	0	0	0	4	3	1	14	0	0	0	0	0	0	0	0	27
Economía Financiera y Contabilidad	1	1	0	0	2	2	0	0	0	0	0	3	0	0	0	0	0	0	0	0	9
Economía y Dirección de Empresas	2	1	0	0	10	9	0	0	0	0	8	3	0	0	0	0	3	1	0	0	37
Educación	0	0	0	0	3	1	0	0	3	3	1	8	0	0	0	0	0	0	0	0	19
Educación Física	0	0	0	0	11	3	0	0	2	1	2	2	0	0	0	0	0	0	0	0	21
Métodos Cuantitativos en Economía y Gestión	2	1	0	0	7	7	0	0	0	0	0	2	0	0	0	0	0	0	0	0	19
Psicología y Sociología	0	0	0	0	3	3	0	0	4	1	7	6	0	0	0	0	0	0	0	0	24
Área de Humanidades	7	4	0	0	29	39	0	0	6	1	12	14	0	0	0	0	0	0	0	0	112
Ciencias Históricas	2	2	0	0	10	3	0	0	1	0	4	1	0	0	0	0	0	0	0	0	23
Filología Española, Clásica y Árabe	4	1	0	0	10	18	0	0	1	1	2	1	0	0	0	0	0	0	0	0	38
Filología Moderna	0	0	0	0	5	15	0	0	2	0	4	12	0	0	0	0	0	0	0	0	38
Geografía	1	1	0	0	4	3	0	0	2	0	2	0	0	0	0	0	0	0	0	0	13
Área de Enseñanzas Técnicas	31	1	0	0	58	8	0	0	10	3	122	23	0	0	0	0	2	1	5	0	264
Arte, Ciudad y Territorio	3	0	0	0	4	4	0	0	1	0	0	0	0	0	0	0	0	0	0	0	12
Cartografía y Expresión Gráfica en la Ingeniería	0	0	0	0	0	0	0	0	0	1	16	6	0	0	0	0	0	0	0	0	23
Construcción Arquitectónica	3	0	0	0	5	0	0	0	0	0	4	0	0	0	0	0	0	0	0	0	12

3 RECURSOS HUMANOS

1 Personal docente e investigador

7 Docentes funcionarios por sexo y categoría a tiempo completo (cont.)

Departamento	Categoría																		TOTAL			
	CU		CUV		TU		TUV		CEU		TEU		TEV		TUI		TEUI			MTL		
	V	M	V	M	V	M	V	M	V	M	V	M	V	M	M	V	V	M		V	M	
Expresión Gráfica y Proyectos Arquitectónicas	2	0	0	0	5	0	0	0	0	0	9	2	0	0	0	0	0	0	1	0	0	19
Informática y Sistemas	9	1	0	0	10	1	0	0	2	2	22	7	0	0	0	0	0	0	0	0	0	54
Ingeniería Civil	2	0	0	0	2	0	0	0	2	0	10	0	0	0	0	0	0	0	0	1	0	17
Ingeniería de Procesos	5	0	0	0	7	1	0	0	0	0	3	1	0	0	0	0	0	0	0	1	0	18
Ingeniería Eléctrica	1	0	0	0	1	0	0	0	1	0	12	0	0	0	0	0	0	0	0	0	0	15
Ingeniería Electrónica y Automática	2	0	0	0	9	0	0	0	1	0	12	3	0	0	0	0	2	0	1	0	0	30
Ingeniería Mecánica	2	0	0	0	2	0	0	0	1	0	14	0	0	0	0	0	0	0	0	2	0	21
Ingeniería Telemática	1	0	0	0	6	2	0	0	1	0	5	1	0	0	0	0	0	0	0	0	0	16
Señales y Comunicaciones	1	0	0	0	7	0	0	0	1	0	15	3	0	0	0	0	0	0	0	0	0	27
TOTALES	78	14	7	1	222	119	16	3	51	23	189	109	4	0	3	0	5	3	8	0	855	

CU: Catedrático de Universidad

CUV: Catedrático de Universidad Vinculado

TU: Titular de Universidad

TUV: Titular de Universidad Vinculado

CEU: Catedrático de Escuela Universitaria

TEU: Titular de Escuela Universitaria

TEV: Titular de Escuela Vinculado

TUI: Titular de Universidad Interino

TEUI: Titular de Escuela Universitaria Interino

MTL: Maestro de Taller y Laboratorio

Docentes contratados por sexo y categoría a tiempo parcial 8

Departamento	Categoría								TOTAL
	PRAS		PRAS L.		PACS		PACS L.		
	V	M	V	M	V	M	V	M	
Área de CC. Experimentales y de la Salud	30	6	0	0	91	65	3	7	202
Bioquímica, Biología Molecular y Fisiología	3	0	0	0	0	0	0	0	3
Ciencias Clínicas	9	1	0	0	9	4	1	1	25
Ciencias Médicas y Quirúrgicas	5	0	0	0	68	26	1	0	100
Enfermería	2	4	0	0	13	34	1	6	60
Física	3	0	0	0	0	0	0	0	3
Matemáticas	1	0	0	0	0	0	0	0	1
Morfología	4	0	0	0	1	1	0	0	6
Patología Animal, Prod. Animal, Bromatol. y CC. y Tecnol. de los Alimentos	3	1	0	0	0	0	0	0	4
Área de Ciencias Sociales y Jurídicas	52	11	10	1	0	0	0	0	74
Análisis Económico Aplicado	1	1	2	0	0	0	0	0	4
Ciencias Jurídicas Básicas	11	2	0	0	0	0	0	0	13
Derecho Público	13	1	0	1	0	0	0	0	15
Didácticas Especiales	1	0	1	0	0	0	0	0	2
Economía Financiera y Contabilidad	3	0	0	0	0	0	0	0	3
Economía y Dirección de Empresas	12	4	6	0	0	0	0	0	22
Educación	0	0	1	0	0	0	0	0	1
Educación Física	5	2	0	0	0	0	0	0	7
Métodos Cuantitativos en Economía y Gestión	1	0	0	0	0	0	0	0	1
Psicología y Sociología	5	1	0	0	0	0	0	0	6
Área de Humanidades	7	3	2	2	0	0	0	0	14
Ciencias Históricas	1	0	0	0	0	0	0	0	1
Filología Española, Clásica y Árabe	1	1	0	1	0	0	0	0	3
Filología Moderna	4	2	2	1	0	0	0	0	9
Geografía	1	0	0	0	0	0	0	0	1
Área de Enseñanzas Técnicas	32	5	10	3	0	0	0	0	50
Arte, Ciudad y Territorio	0	1	0	0	0	0	0	0	1
Cartografía y Expresión Gráfica en la Ingeniería	7	2	1	1	0	0	0	0	11
Construcción Arquitectónica	1	0	0	0	0	0	0	0	1
Informática y Sistemas	1	0	3	1	0	0	0	0	5

3 RECURSOS HUMANOS

1 Personal docente e investigador

8 Docentes contratados por sexo y categoría a tiempo parcial (cont.)

Departamento	Categoría								TOTAL
	PRAS		PRAS L.		PACS		PACS L.		
	V	M	V	M	V	M	V	M	
Ingeniería Civil	8	2	2	0	0	0	0	0	12
Ingeniería de Procesos	3	0	1	0	0	0	0	0	4
Ingeniería Eléctrica	2	0	0	0	0	0	0	0	2
Ingeniería Electrónica y Automática	3	0	1	0	0	0	0	0	4
Ingeniería Mecánica	4	0	0	0	0	0	0	0	4
Ingeniería Telemática	1	0	1	1	0	0	0	0	3
Señales y Comunicaciones	2	0	1	0	0	0	0	0	3
TOTALES	121	25	22	6	91	65	3	7	340

PRAS: Profesor Asociado

PRAS L.: Profesor Asociado Laboral

PACS: Profesor Asociado de Ciencias de la Salud

PACS L.: Profesor Asociado de Ciencias de la Salud Laboral

Docentes funcionarios por sexo y categoría a tiempo parcial 9

Departamento	Categoría						TOTAL
	TU		TUV		TEU		
	H	M	H	M	H	M	
Área de CC. Experimentales y de la Salud	0	0	4	0	0	0	4
Ciencias Médicas y Quirúrgicas	0	0	4	0	0	0	4
Área de Ciencias Sociales y Jurídicas	2	0	0	0	6	1	9
Ciencias Jurídicas Básicas	2	0	0	0	2	1	5
Economía y Dirección de Empresas	0	0	0	0	3	0	3
Métodos Cuantitativos en Economía y Gestión	0	0	0	0	1	0	1
Área de Humanidades	0	0	0	0	0	1	1
Filología Moderna	0	0	0	0	0	1	1
Área de Enseñanzas Técnicas	0	1	0	0	6	0	7
Cartografía y Expresión Gráfica en la ingeniería	0	0	0	0	1	0	1
Construcción Arquitectónica	0	1	0	0	0	0	1
Informática y Sistemas	0	0	0	0	1	0	1
Ingeniería Civil	0	0	0	0	3	0	3
Ingeniería Electrónica y Automática	0	0	0	0	1	0	1
TOTALES	2	1	4	0	12	2	21

TU: Titular de Universidad

TUV: Titular de Universidad Vinculado

TEU: Titular de Escuela Universitaria

3 RECURSOS HUMANOS

1 Personal docente e investigador

10 Docentes contratados doctores por sexo y categoría

Departamento	Categoría												TOTAL
	EM		PRAS		PRAS. L.		PACS		PACS. L.		PCS		
	H	M	H	M	H	M	H	M	H	M	H	M	
Área de CC. Experimentales y de la Salud	1	0	22	7	0	0	17	4	1	1	0	0	53
Biología	0	0	1	0	0	0	0	0	0	0	0	0	1
Bioquímica, Biología Molecular y Fisiología	0	0	5	0	0	0	0	0	0	0	0	0	5
Ciencias Clínicas	0	0	4	0	0	0	1	2	1	1	0	0	9
Ciencias Médicas y Quirúrgicas	0	0	0	0	0	0	16	2	0	0	0	0	18
Enfermería	0	0	2	0	0	0	0	0	0	0	0	0	2
Física	0	0	1	0	0	0	0	0	0	0	0	0	1
Morfología	0	0	3	1	0	0	0	0	0	0	0	0	4
Patología Animal, Prod. Animal, Bromatol. y CC. y Tecnol. de los Alimentos	0	0	5	4	0	0	0	0	0	0	0	0	9
Química	1	0	1	2	0	0	0	0	0	0	0	0	4
Área de Ciencias Sociales y Jurídicas	1	0	34	12	1	0	0	0	0	0	0	0	48
Análisis Económico Aplicado	0	0	4	0	0	0	0	0	0	0	0	0	4
Ciencias Jurídicas Básicas	1	0	10	4	0	0	0	0	0	0	0	0	15
Derecho Público	0	0	4	0	0	0	0	0	0	0	0	0	4
Didácticas Especiales	0	0	1	0	0	0	0	0	0	0	0	0	1
Economía Financiera y Contabilidad	0	0	2	1	0	0	0	0	0	0	0	0	3
Economía y Dirección de Empresas	0	0	4	2	1	0	0	0	0	0	0	0	7
Educación	0	0	0	3	0	0	0	0	0	0	0	0	3
Educación Física	0	0	3	1	0	0	0	0	0	0	0	0	4
Métodos Cuantitativos en Economía y Gestión	0	0	4	0	0	0	0	0	0	0	0	0	4
Psicología y Sociología	0	0	2	1	0	0	0	0	0	0	0	0	3
Área de Humanidades	1	1	6	14	0	1	0	0	0	0	0	0	23
Ciencias Históricas	0	0	1	3	0	0	0	0	0	0	0	0	4
Filología Española, Clásica y Árabe	1	0	1	2	0	1	0	0	0	0	0	0	5
Filología Moderna	0	1	3	9	0	0	0	0	0	0	0	0	13
Geografía	0	0	1	0	0	0	0	0	0	0	0	0	1
Área de Enseñanzas Técnicas	0	0	14	5	2	0	0	0	0	0	1	0	22
Arte, Ciudad y Territorio	0	0	0	0	0	0	0	0	0	0	1	0	1
Cartografía y Expresión Gráfica en la Ingeniería	0	0	2	0	0	0	0	0	0	0	0	0	2
Expresión Gráfica y Proyectos Arquitectónicos	0	0	1	0	0	0	0	0	0	0	0	0	1
Informática y Sistemas	0	0	3	0	1	0	0	0	0	0	0	0	4

Docentes contratados doctores por sexo y categoría (cont.) 10

Departamento	Categoría												TOTAL	
	EM		PRAS		PRAS. L.		PACS		PACS. L.		PCS			
	H	M	H	M	H	M	H	M	H	M	H	M		
Ingeniería Civil	0	0	2	2	0	0	0	0	0	0	0	0	0	4
Ingeniería de Procesos	0	0	0	1	1	0	0	0	0	0	0	0	0	2
Ingeniería Electrónica y Automática	0	0	2	0	0	0	0	0	0	0	0	0	0	2
Ingeniería Mecánica	0	0	0	1	0	0	0	0	0	0	0	0	0	1
Ingeniería Telemática	0	0	0	1	0	0	0	0	0	0	0	0	0	1
Señales y Comunicaciones	0	0	4	0	0	0	0	0	0	0	0	0	0	4
TOTALES	3	1	76	38	3	1	17	4	1	1	1	0	146	

EM: Emérito

PRAS: Profesor Asociado

PRAS L.: Profesor Asociado Laboral

PACS: Profesor Asociado de Ciencias de la Salud

PACS L.: Profesor Asociado de Ciencias de la Salud Laboral

PCS: Profesor de Comisión y Servicios



3 RECURSOS HUMANOS

1 Personal docente e investigador

11 Docentes funcionarios doctores por sexo y categoría

Departamento	Categoría																TOTAL		
	CU		CUV		TU		TUV		CEU		TEU		TEV		TUI			TEUI	
	V	M	V	M	V	M	V	M	V	M	V	M	V	M	V	M		V	M
Área de CC. Experimentales y de la Salud	26	4	6	1	73	31	18	3	21	11	6	3	1	0	3	0	0	0	207
Biología	3	1	0	0	11	4	0	0	1	0	0	0	0	0	0	0	0	0	20
Bioquímica, Biología Molecular y Fisiología	1	0	1	1	5	1	0	0	0	1	0	0	0	0	0	0	0	0	10
Ciencias Clínicas	1	0	2	0	7	3	0	2	0	0	1	1	0	0	2	0	0	0	19
Ciencias Médicas y Quirúrgicas	0	0	2	0	1	0	17	1	0	0	0	0	1	0	0	0	0	0	22
Enfermería	0	0	0	0	0	0	0	0	3	6	0	1	0	0	0	0	0	0	10
Física	8	2	0	0	10	1	0	0	2	0	4	1	0	0	1	0	0	0	29
Matemáticas	4	0	1	0	9	2	0	0	11	0	1	0	0	0	0	0	0	0	28
Morfología	3	1	0	0	9	7	1	0	0	0	0	0	0	0	0	0	0	0	21
Patol. An., Prod. An., Bromat. y CC. y Tecn. Alim.	3	0	0	0	15	11	0	0	0	0	0	0	0	0	0	0	0	0	29
Química	3	0	0	0	6	2	0	0	4	4	0	0	0	0	0	0	0	0	19
Área de Ciencias Sociales y Jurídicas	14	5	0	0	59	40	0	0	13	8	6	6	0	0	0	0	0	0	151
Análisis Económico Aplicado	2	1	0	0	6	4	0	0	0	0	0	0	0	0	0	0	0	0	13
Ciencias Jurídicas Básicas	5	1	0	0	9	7	0	0	0	0	1	0	0	0	0	0	0	0	23
Derecho Público	1	0	0	0	6	4	0	0	0	0	0	0	0	0	0	0	0	0	11
Didácticas Especiales	1	0	0	0	2	0	0	0	4	3	1	2	0	0	0	0	0	0	13
Economía Financiera y Contabilidad	1	1	0	0	2	2	0	0	0	0	0	0	0	0	0	0	0	0	6
Economía y Dirección de Empresas	2	1	0	0	10	9	0	0	0	0	2	0	0	0	0	0	0	0	24
Educación	0	0	0	0	3	1	0	0	3	3	0	1	0	0	0	0	0	0	11
Educación Física	0	0	0	0	11	3	0	0	2	1	0	1	0	0	0	0	0	0	18
Métodos Cuantitativos en Economía y Gestión	2	1	0	0	7	7	0	0	0	0	0	0	0	0	0	0	0	0	17
Psicología y Sociología	0	0	0	0	3	3	0	0	4	1	2	2	0	0	0	0	0	0	15
Área de Humanidades	7	4	0	0	28	38	0	0	6	1	3	2	0	0	0	0	0	0	89
Ciencias Históricas	2	2	0	0	9	3	0	0	1	0	1	0	0	0	0	0	0	0	18
Filología Española, Clásica y Árabe	4	1	0	0	10	18	0	0	1	1	2	1	0	0	0	0	0	0	38
Filología Moderna	0	0	0	0	5	14	0	0	2	0	0	1	0	0	0	0	0	0	22
Geografía	1	1	0	0	4	3	0	0	2	0	0	0	0	0	0	0	0	0	11
Área de Enseñanzas Técnicas	31	1	0	0	55	8	0	0	9	3	7	1	0	0	0	1	1	0	117
Arte, Ciudad y Territorio	3	0	0	0	3	3	0	0	1	0	0	0	0	0	0	0	0	0	10
Cartografía y Expresión Gráfica en la Ingeniería	0	0	0	0	0	0	0	0	0	1	0	0	0	0	0	0	0	0	1
Construcción Arquitectónica	3	0	0	0	5	1	0	0	0	0	0	0	0	0	0	0	0	0	9

Docentes funcionarios doctores por sexo y categoría (cont.) 11

Departamento	Categoría																		TOTAL
	CU		CUV		TU		TUV		CEU		TEU		TEV		TUI		MTL		
	V	M	V	M	V	M	V	M	V	M	V	M	V	M	M	V	V	M	
Expresión Gráfica y Proyectos Arquitectónicos	2	0	0	0	4	0	0	0	0	0	0	0	0	0	0	1	0	0	7
Informática y Sistemas	9	1	0	0	10	1	0	0	2	2	2	1	0	0	0	0	0	0	28
Ingeniería Civil	2	0	0	0	2	0	0	0	1	0	0	0	0	0	0	0	0	0	5
Ingeniería de Procesos	5	0	0	0	7	1	0	0	0	0	1	0	0	0	0	0	0	0	14
Ingeniería Eléctrica	1	0	0	0	1	0	0	0	1	0	1	0	0	0	0	0	0	0	4
Ingeniería Electrónica y Automática	2	0	0	0	8	0	0	0	1	0	1	0	0	0	0	0	1	0	13
Ingeniería Mecánica	2	0	0	0	2	0	0	0	1	0	1	0	0	0	0	0	0	0	6
Ingeniería Telemática	1	0	0	0	6	2	0	0	1	0	0	0	0	0	0	0	0	0	10
Señales y Comunicaciones	1	0	0	0	7	0	0	0	1	0	1	0	0	0	0	0	0	0	10
TOTALES	78	14	6	1	215	117	18	3	49	23	22	12	1	0	3	1	1	0	564

- CU: Catedrático de Universidad
- CUV: Catedrático de Universidad Vinculado
- TU: Titular de universidad
- TUV: Titular de Universidad Vinculado
- CEU: Catedrático de Escuela Universitaria
- TEU: Titular de Escuela Universitaria
- TEV: Titular de Escuela Vinculado
- TUI: Titular de Universidad Interino
- TEUI: Titular de Escuela Universitaria Interino

3 RECURSOS HUMANOS

1 Personal docente e investigador

12 Docentes contratados doctores por sexo y categoría a tiempo completo

Departamento	Categorías												TOTAL	
	EM		PRAS		PRAS L.		PACS		PACS L.		PCS			
	H	M	H	M	V	M	H	M	V	M	H	M		
Área de CC. Experimentales y de la Salud	1	0	14	6	0	0	0	0	0	0	0	0	0	21
Biología	0	0	1	0	0	0	0	0	0	0	0	0	0	1
Bioquímica, Biología Molecular y Fisiología	0	0	3	0	0	0	0	0	0	0	0	0	0	3
Ciencias Clínicas	0	0	1	0	0	0	0	0	0	0	0	0	0	1
Física	0	0	1	0	0	0	0	0	0	0	0	0	0	1
Morfología	0	0	2	1	0	0	0	0	0	0	0	0	0	3
Patol. An., Prod. An., Bromat. y CC. y Tecn. Alim.	0	0	5	3	0	0	0	0	0	0	0	0	0	8
Química	1	0	1	2	0	0	0	0	0	0	0	0	0	4
Área de Ciencias Sociales y Jurídicas	1	0	25	12	0	0	0	0	0	0	0	0	0	38
Análisis Económico Aplicado	0	0	4	0	0	0	0	0	0	0	0	0	0	4
Ciencias Jurídicas Básicas	1	0	8	4	0	0	0	0	0	0	0	0	0	13
Derecho Público	0	0	1	0	0	0	0	0	0	0	0	0	0	1
Didácticas Especiales	0	0	1	0	0	0	0	0	0	0	0	0	0	1
Economía Financiera y Contabilidad	0	0	2	1	0	0	0	0	0	0	0	0	0	3
Economía y Dirección de Empresas	0	0	2	2	0	0	0	0	0	0	0	0	0	4
Educación	0	0	0	3	0	0	0	0	0	0	0	0	0	3
Educación Física	0	0	2	1	0	0	0	0	0	0	0	0	0	3
Métodos Cuantitativos en Economía y Gestión	0	0	4	0	0	0	0	0	0	0	0	0	0	4
Psicología y Sociología	0	0	1	1	0	0	0	0	0	0	0	0	0	2
Área de Humanidades	1	1	6	13	0	0	0	0	0	0	0	0	0	21
Ciencias Históricas	0	0	1	3	0	0	0	0	0	0	0	0	0	4
Filología Española, Clásica y Árabe	1	0	1	2	0	0	0	0	0	0	0	0	0	4
Filología Moderna	0	1	3	8	0	0	0	0	0	0	0	0	0	12
Geografía	0	0	1	0	0	0	0	0	0	0	0	0	0	1
Área de Enseñanzas Técnicas	0	0	11	3	0	0	0	0	0	0	0	0	0	14
Cartografía y Expresión Gráfica en la Ingeniería	0	0	1	0	0	0	0	0	0	0	0	0	0	1

**Docentes contratados doctores por sexo y categoría 12
a tiempo completo (cont.)**

Departamento	Categorías												TOTAL
	EM		PRAS		PRAS L.		PACS		PACS L.		PCS		
	H	M	H	M	V	M	H	M	V	M	H	M	
Expresión Gráfica y Proyectos Arquitectónicos	0	0	1	0	0	0	0	0	0	0	0	0	1
Informática y Sistemas	0	0	2	0	0	0	0	0	0	0	0	0	2
Ingeniería Civil	0	0	2	0	0	0	0	0	0	0	0	0	2
Ingeniería de Procesos	0	0	0	1	0	0	0	0	0	0	0	0	1
Ingeniería Electrónica y Automática	0	0	2	0	0	0	0	0	0	0	0	0	2
Ingeniería Mecánica	0	0	0	1	0	0	0	0	0	0	0	0	1
Ingeniería Telemática	0	0	0	1	0	0	0	0	0	0	0	0	1
Señales y Comunicaciones	0	0	3	0	0	0	0	0	0	0	0	0	3
TOTALES	3	1	56	34	0	0	0	0	0	0	0	0	94

EM: Emérito

PRAS: Profesor Asociado

PRAS L.: Profesor Asociado Laboral

PACS: Profesor Asociado de Ciencias de la Salud

PACS L.: Profesor Asociado de Ciencias de la Salud Laboral

PCS: Profesor de Comisión y Servicios

3 RECURSOS HUMANOS

1 Personal docente e investigador

13 Docentes funcionarios doctores por sexo y categoría a tiempo completo

Departamento	Categoría																TOTAL		
	CU		CUV		TU		TUV		CEU		TEU		TEUV		TUI			TEUI	
	H	M	H	M	H	M	H	M	H	M	H	M	H	M	H	M		H	M
Área de CC. Experimentales y de la Salud	26	4	6	1	73	31	14	3	21	11	6	3	1	0	0	3	0	0	203
Biología	3	1	0	0	11	4	0	0	1	0	0	0	0	0	0	0	0	0	20
Bioquímica, Biología Molecular y Fisiología	1	0	1	1	5	1	0	0	0	1	0	0	0	0	0	0	0	0	10
Ciencias Clínicas	1	0	2	0	7	3	0	2	0	0	1	1	0	0	0	2	0	0	19
Ciencias Médicas y Quirúrgicas	0	0	2	0	1	0	13	1	0	0	0	0	1	0	0	0	0	0	18
Enfermería	0	0	0	0	0	0	0	0	3	6	0	1	0	0	0	0	0	0	10
Física	8	2	0	0	10	1	0	0	2	0	4	1	0	0	0	1	0	0	29
Matemáticas	4	0	1	0	9	2	0	0	11	0	1	0	0	0	0	0	0	0	28
Morfología	3	1	0	0	9	7	1	0	0	0	0	0	0	0	0	0	0	0	21
Patol. An., Prod. An., Bromat. y CC. y Tecn. Alim.	3	0	0	0	15	11	0	0	0	0	0	0	0	0	0	0	0	0	29
Química	3	0	0	0	6	2	0	0	4	4	0	0	0	0	0	0	0	0	19
Área de Ciencias Sociales y Jurídicas	14	5	0	0	57	40	0	0	12	8	5	6	0	0	0	0	0	0	147
Análisis Económico Aplicado	2	1	0	0	6	4	0	0	0	0	0	0	0	0	0	0	0	0	13
Ciencias Jurídicas Básicas	5	1	0	0	7	7	0	0	0	0	0	0	0	0	0	0	0	0	20
Derecho Público	1	0	0	0	6	4	0	0	0	0	0	0	0	0	0	0	0	0	11
Didácticas Especiales	1	0	0	0	2	0	0	0	3	3	1	2	0	0	0	0	0	0	12
Economía Financiera y Contabilidad	1	1	0	0	2	2	0	0	0	0	0	0	0	0	0	0	0	0	6
Economía y Dirección de Empresas	2	1	0	0	10	9	0	0	0	0	2	0	0	0	0	0	0	0	24
Educación	0	0	0	0	3	1	0	0	3	3	0	1	0	0	0	0	0	0	11
Educación Física	0	0	0	0	11	3	0	0	2	1	0	1	0	0	0	0	0	0	18
Métodos Cuantitativos en Economía y Gestión	2	1	0	0	7	7	0	0	0	0	0	0	0	0	0	0	0	0	17
Psicología y Sociología	0	0	0	0	3	3	0	0	4	1	2	2	0	0	0	0	0	0	15
Área de Humanidades	7	4	0	0	28	38	0	0	6	1	3	2	0	0	0	0	0	0	89
Ciencias Históricas	2	2	0	0	9	3	0	0	1	0	1	0	0	0	0	0	0	0	18
Filología Española, Clásica y Árabe	4	1	0	0	10	18	0	0	1	1	2	1	0	0	0	0	0	0	38
Filología Moderna	0	0	0	0	5	14	0	0	2	0	0	1	0	0	0	0	0	0	22
Geografía	1	1	0	0	4	3	0	0	2	0	0	0	0	0	0	0	0	0	11
Área de Enseñanzas Técnicas	31	1	0	0	57	7	0	0	9	3	7	1	0	0	1	0	1	0	118
Arte, Ciudad y Territorio	3	0	0	0	3	3	0	0	1	0	0	0	0	0	0	0	0	0	10
Cartografía y Expresión Gráfica en la Ingeniería	0	0	0	0	0	0	0	0	0	1	0	0	0	0	0	0	0	0	1
Construcción Arquitectónica	3	0	0	0	5	0	0	0	0	0	0	0	0	0	0	0	0	0	8

**Docentes funcionarios doctores por sexo y categoría 13
a tiempo completo (cont.)**

Departamento	Categoría																TOTAL			
	CU		CUV		TU		TUV		CEU		TEU		TEUV		TUI			MTL		
	V	M	V	M	V	M	V	M	V	M	V	M	V	M	V	M		V	M	
Expresión Gráfica y Proyectos Arquitectónicos	2	0	0	0	5	0	0	0	0	0	0	0	0	0	0	1	0	0	0	8
Informática y Sistemas	9	1	0	0	10	1	0	0	2	2	2	1	0	0	0	0	0	0	0	28
Ingeniería Civil	2	0	0	0	2	0	0	0	1	0	0	0	0	0	0	0	0	0	0	5
Ingeniería de Procesos	5	0	0	0	7	1	0	0	0	0	1	0	0	0	0	0	0	0	0	14
Ingeniería Eléctrica	1	0	0	0	1	0	0	0	1	0	1	0	0	0	0	0	0	0	0	4
Ingeniería Electrónica y Automática	2	0	0	0	9	0	0	0	1	0	1	0	0	0	0	0	0	1	0	14
Ingeniería Mecánica	2	0	0	0	2	0	0	0	1	0	1	0	0	0	0	0	0	0	0	6
Ingeniería Telemática	1	0	0	0	6	2	0	0	1	0	0	0	0	0	0	0	0	0	0	10
Señales y Comunicaciones	1	0	0	0	7	0	0	0	1	0	1	0	0	0	0	0	0	0	0	10
TOTALES	78	14	6	1	215	116	14	3	48	23	21	12	1	0	1	3	1	0	557	

- CU: Catedrático de Universidad
- CUV: Catedrático de Universidad Vinculado
- TU: Titular de Universidad
- TUV: Titular de Universidad Vinculado
- CEU: Catedrático de Escuela Universitaria
- TEU: Titular de Escuela Universitaria
- TEV: Titular de Escuela Vinculado
- TUI: Titular de Universidad Interino
- TEUI: Titular de Escuela Universitaria Interino

3 RECURSOS HUMANOS

1 Personal docente e investigador

14 Actividad docente del profesorado por área temática

Área Temática	Datos						
	(1) PDI Equivalente	Docentes	Alumnos 1º y 2º Ciclo	(2) ETC	Alumnos 3º Ciclo	Total Nº Alumnos	(3) Indicador
Área de CC. Experimentales y de la Salud	430,38	510	2.351	3.072,60	296	3.369	7,83
Área de Ciencias Sociales y Jurídicas	436,50	426	10.779	9.801,82	109	9.911	22,71
Área de Humanidades	212,13	204	2.258	2.303,00	116	2.419	11,40
Área de Enseñanzas Técnicas	464,00	408	7.626	8.241,30	174	8.415	18,14
TOTALES	1.543,00	1.548	23.014	23.418,72	695	24.114	

(1) PDI equivalente: Profesor docente investigador a tiempo completo (8 horas docentes semanales)

(2) ETC: Estudiantes a Tiempo Completo, equivalente a 65 créditos

(3) Relación entre el número total de alumnos y el PDI equivalente

Personal docente e investigador equivalente 15

Departamento	Datos	
	PDI Equivalente	Docentes
Área de CC. Experimentales y de la Salud	430,38	510
Biología	22,50	22
Bioquímica, Biología Molecular y Fisiología	18,25	19
Ciencias Clínicas	38,75	51
Ciencias Médicas y Quirúrgicas	70,38	126
Enfermería	64,88	91
Física	58,38	51
Matemáticas	57,25	48
Morfología	28,00	31
Patología Animal, Prod. Animal, Bromatol. y CC. y Tecnol. de los Alimentos	41,00	42
Química	31,00	29
Área de Ciencias Sociales y Jurídicas	436,50	426
Análisis Económico Aplicado	40,00	39
Ciencias Jurídicas Básicas	61,00	64
Derecho Público	35,25	38
Didácticas Especiales	37,00	30
Economía Financiera y Contabilidad	38,00	38
Economía y Dirección de Empresas	85,13	85
Educación	29,25	25
Educación Física	33,13	34
Métodos Cuantitativos en Economía y Gestión	29,50	29
Psicología y Sociología	48,25	44
Área de Humanidades	212,13	204
Ciencias Históricas	35,88	34
Filología Española, Clásica y Árabe	51,50	51
Filología Moderna	103,00	98
Geografía	21,75	21
Área de Enseñanzas Técnicas	464,00	408
Arte, Ciudad y Territorio	20,38	21
Cartografía y Expresión Gráfica en la Ingeniería	48,00	41
Construcción Arquitectónica	23,50	22

PDI equivalente: Profesor docente investigador a tiempo completo (8 horas docentes semanales)

3 RECURSOS HUMANOS

1 Personal docente e investigador

15 Personal docente e investigador equivalente (cont.)

Departamento	Datos	
	PDI Equivalente	Docentes
Expresión Gráfica y Proyectos Arquitectónicos	46,50	41
Informática y Sistemas	79,88	68
Ingeniería Civil	37,75	37
Ingeniería de Procesos	23,50	23
Ingeniería Eléctrica	25,38	20
Ingeniería Electrónica y Automática	52,25	45
Ingeniería Mecánica	34,38	28
Ingeniería Telemática	26,25	24
Señales y Comunicaciones	46,25	38
TOTALES	1.543,00	1.548

PDI equivalente: Profesor docente investigador a tiempo completo (8 horas docentes semanales)

RECURSOS HUMANOS 3

Personal de administración y servicios 2

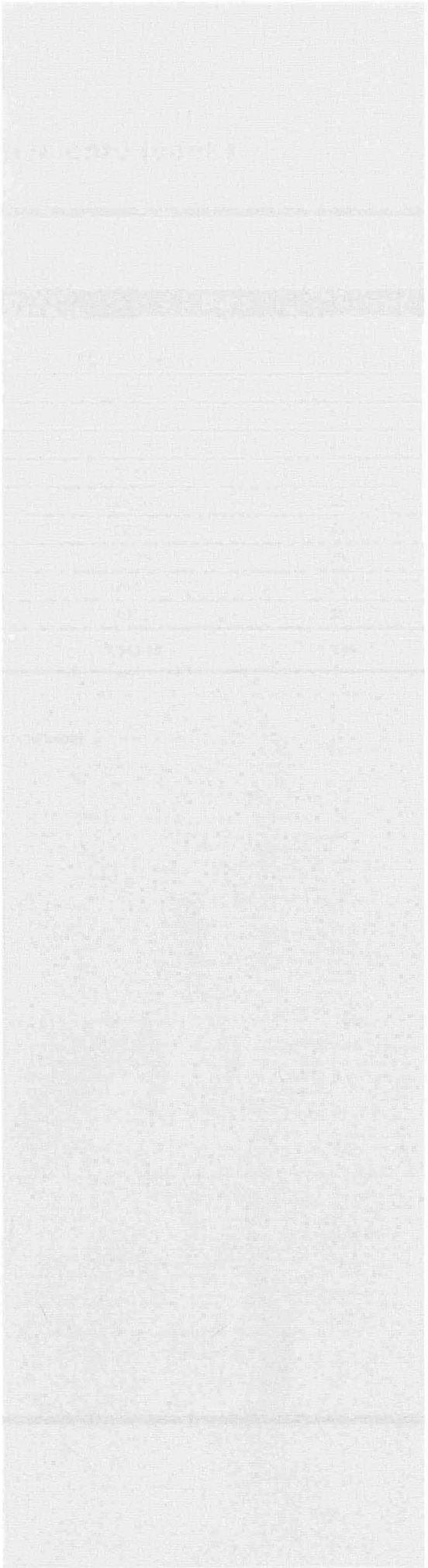

Personal de administración y servicios por sexo 1

Sexo	Datos				
	Funcionarios	Laborales	T.T.L.	TOTAL	%
Hombres	107	259	7	373	47,88
Mujeres	229	175	2	406	52,12
TOTALES	336	434	9	779	100,00

T.L.L.: Técnicos de Taller y Laboratorio

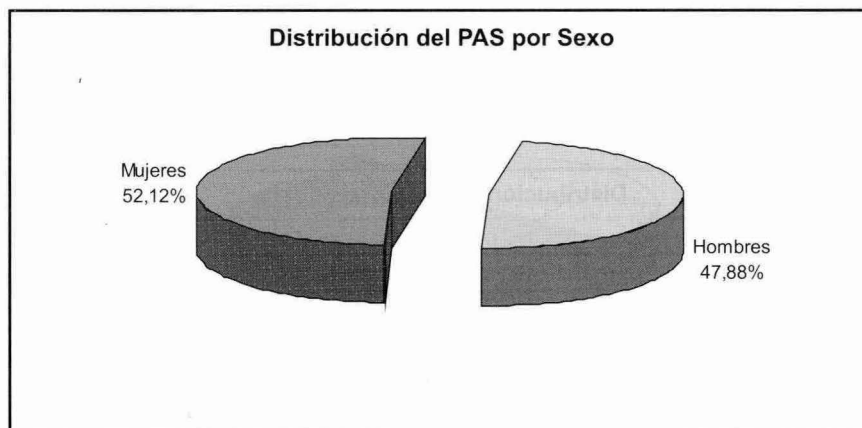

3 RECURSOS HUMANOS

2 Personal de administración y servicios

2 Personal de administración y servicios por edad

Edad	Tipo de Personal			TOTAL	
	Funcionario	Laboral	T.T.L.	Nº	%
<=25	0	1	0	1	0,13
26-30	11	24	0	35	4,49
31-35	84	106	0	190	24,39
36-40	106	119	0	225	28,88
41-45	80	84	5	169	21,69
46-50	29	38	0	67	8,60
51-55	14	30	2	46	5,91
56-60	9	21	1	31	3,98
>60	3	11	1	15	1,93
TOTALES	336	434	9	779	100,00

T.L.L.: Técnicos de Taller y Laboratorio

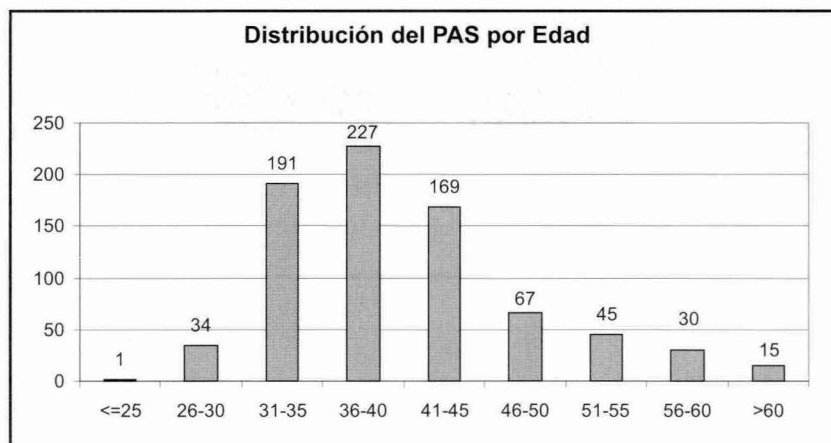

Personal de administración y servicios por tipo de personal 3

Tipo de Personal	Datos	
	PAS	%
Funcionarios	336	43,13
Laborales	434	55,71
T.T.L.	9	1,16
TOTALES	779	100,00

T.T.L.: Técnicos de Taller y Laboratorio

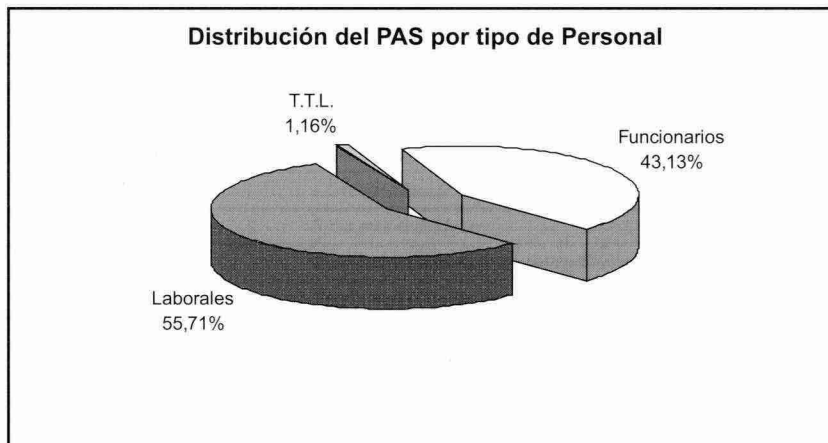

3 RECURSOS HUMANOS

2 Personal de administración y servicios

4 Funcionarios por nivel, escala y sexo

Nivel	Escala	Sexo		
		Hombres	Mujeres	TOTAL
14				
	Subalterno	2	0	2
16				
	Administrativo	45	99	144
	Administrativo de la Univ. de Salamanca	0	1	1
	Auxiliar Administrativo	12	44	56
18				
	Administrativo	3	15	18
20				
	Administrativo	0	1	1
22				
	Administrativo	22	38	60
	Ayudantes	2	4	6
24				
	Arquitecto Técnico	2	0	2
	Ayudantes de Archivos, Bibliotecas y Museos	7	8	15
	Gestión	6	11	17
	Técnico de Gestión	0	2	2
26				
	Ayudantes de Archivos, Bibliotecas y Museos	1	0	1
	Técnico de Gestión	1	1	2
28				
	Técnico de Gestión	3	5	8
30				
	Técnico de Gestión	1	0	1
TOTALES		107	229	336

Laborales por grupo, categoría profesional y sexo 5

Grupo	Categoría Profesional	Sexo		
		Hombres	Mujeres	TOTAL
I				
	Analista	4	1	5
	Director del Servicio	1	0	1
	Jefe Gabinete Prensa	0	1	1
	Subdirector/a Área Aplicaciones	1	0	1
	Subdirector/a Área Comunicaciones	1	0	1
	Subdirector/a Área Documentación	1	0	1
	Subdirector/a Área Producción	1	0	1
	Titulado Superior Centro de Cálculo	1	0	1
	Titulado Superior Relac. Internacionales	0	1	1
II				
	Arquitecto/Ingeniero Técnico	1	0	1
	Asistente Social	0	1	1
	Diplomado	4	1	5
	Diplomado Laboratorio	0	1	1
	Director Técnico de Actividades	1	0	1
	Gestor Cultural	0	1	1
	Gestor Sistemas Informáticos	8	1	9
	Ingeniero Técnico	1	0	1
	Programador	5	0	5
III				
	Auxiliar de Servicio	0	1	1
	Conserje	1	1	2
	Coordinador/a de Actividades Deportivas	1	0	1
	Coordinador/a de Instalaciones Deportivas	1	0	1
	Coordinador/a de Serv. de Repr. y Enc.	1	0	1
	Operador	3	0	3

3 RECURSOS HUMANOS

2 Personal de administración y servicios

5 Laborales por grupo, categoría profesional y sexo (cont.)

Grupo	Categoría Profesional	Sexo		TOTAL
		Hombres	Mujeres	
III				
	Tec. Esp. Informática	13	3	16
	Tec. Esp. Mecánico Frigorista	1	0	1
	Técnico Encuadernación	2	0	2
	Técnico Esp. de Administración	1	4	5
	Técnico Esp. de Laboratorio	4	1	5
	Técnico Esp. Reprogr. Encuader. y Autoedición	12	4	16
	Técnico Especialista	59	11	70
	Técnico Especialista Animalario	1	0	1
	Técnico Especialista Carpintero	3	0	3
	Técnico Especialista Centro de Cálculo	3	1	4
	Técnico Especialista de Biblioteca	15	24	39
	Técnico Especialista Electricista	3	0	3
	Técnico Especialista Fontanería	2	0	2
	Técnico Especialista Mecánico	1	0	1
	Técnico Jardinero Albañil	1	0	1
	Técnico Mantenimiento General	4	0	4
IV				
	Ayudante de Granja	2	1	3
	Ayudante de Laboratorio	1	0	1
	Conductor	4	1	5
	Conductor Recepcionista	1	0	1
	Coordinador/a de Actividades Deportivas	1	0	1
	Encargado de Almacén	1	0	1
	Oficial Animalario Experm.	1	0	1
	Oficial de Administración	0	1	1
	Oficial Instalaciones Deportivas	12	1	13
	Oficial Laboratorio	22	8	30
	Técnico Especialista Reprogr. Encuader. y Autoed.	1	0	1
	Técnico Especialista	0	1	1
	Telefonista	2	5	7

Laborales por grupo, categoría profesional y sexo (cont.) 5

Grupo	Categoría Profesional	Sexo		
		Hombres	Mujeres	TOTAL
V				
	Aux. Admtvo	1	8	9
	Auxiliar de Biblioteca	2	11	13
	Auxiliar de Gestión	0	1	1
	Auxiliar de Servicio	39	75	114
	Ayudante de Serv. Veterinario	1	0	1
	Ayudante de Laboratorio	1	3	4
	Ayudante Oficio Animalario	0	1	1
	Mozo de Servicio	4	0	4
	Oficial Laboratorio	1	0	1
TOTALES		259	175	434

3 RECURSOS HUMANOS

2 Personal de administración y servicios

6 Funcionarios por nivel, escala y edad

Nivel	Escala	Edad								TOTAL	
		<=25	26-30	31-35	36-40	41-45	46-50	51-55	56-60		>60
14											
	Subalterno	0	0	0	0	0	0	1	1	0	2
16											
	Administrativo	0	2	50	45	30	13	2	2	0	144
	Administrativo de la Univ. de Salamanca	0	0	1	0	0	0	0	0	0	1
	Auxiliar Administrativo	0	7	16	21	9	0	2	1	0	56
18											
	Administrativo	0	1	6	8	1	1	1	0	0	18
	Auxiliar Administrativo	0	0	0	0	0	0	0	0	0	0
20											
	Administrativo	0	0	0	0	0	0	0	1	0	1
22											
	Administrativo	0	1	6	16	25	7	3	1	1	60
	Aytes. de Archivos, Bibliotecas y Museos	0	0	2	2	1	0	1	0	0	6
24											
	Arquitecto Técnico	0	0	0	0	0	0	1	1	0	2
	Aytes. de Archivos, Bibliotecas y Museos	0	0	1	6	5	1	1	1	0	15
	Gestión	0	0	1	6	5	4	1	0	0	17
	Técnico de Gestión	0	0	0	1	1	0	0	0	0	2
26											
	Aytes. de Archivos, Bibliotecas y Museos	0	0	0	0	0	0	0	1	0	1
	Técnico de Gestión	0	0	1	1	0	0	0	0	0	2
28											
	Técnico de Gestión	0	0	0	0	3	3	1	0	1	8
30											
	Técnico de Gestión	0	0	0	0	0	0	0	0	1	1
TOTALES		0	11	84	106	80	29	14	9	3	336

Laborales por grupo, categoría profesional y edad 7

Grupo	Categoría Profesional	Edad								TOTAL	
		<=25	26-30	31-35	36-40	41-45	46-50	51-55	56-60		>60
I											
	Analista	0	0	3	2	0	0	0	0	0	5
	Director del Servicio	0	0	0	1	0	0	0	0	0	1
	Jefe Gabinete Prensa	0	0	0	0	1	0	0	0	0	1
	Subdirector/a Área Aplicaciones	0	0	0	1	0	0	0	0	0	1
	Subdirector/a Área Comunicaciones	0	0	1	0	0	0	0	0	0	1
	Subdirector/a Área Documentación	0	0	0	1	0	0	0	0	0	1
	Subdirector/a Área Producción	0	0	0	1	0	0	0	0	0	1
	Titulado Superior Centro de Cálculo	0	0	0	0	1	0	0	0	0	1
	Titulado Superior Relac. Internacionales	0	0	0	0	0	0	0	1	0	1
II											
	Arquitecto/Ingeniero Técnico	0	0	0	0	0	0	0	0	1	1
	Asistente Social	0	0	1	0	0	0	0	0	0	1
	Diplomado	0	0	2	1	0	0	1	0	1	5
	Diplomado Laboratorio	0	0	0	1	0	0	0	0	0	1
	Director Técnico de Actividades	0	0	0	1	0	0	0	0	0	1
	Gestor Cultural	0	0	0	0	1	0	0	0	0	1
	Gestor Sistemas Informáticos	0	0	2	5	2	0	0	0	0	9
	Ingeniero Técnico	0	0	0	0	0	0	0	1	0	1
	Programador	0	0	1	3	1	0	0	0	0	5
III											
	Auxiliar de Servicio	0	0	0	1	0	0	0	0	0	1
	Conserje	0	0	0	1	1	0	0	0	0	2
	Coordinador/a de Actividades Deportivas	0	0	0	0	1	0	0	0	0	1
	Coordinador/a de Instalaciones Deportivas	0	0	0	1	0	0	0	0	0	1
	Coordinador/a de Serv. de Repr. y Enc.	0	0	0	0	1	0	0	0	0	1
	Operador	0	0	1	2	0	0	0	0	0	3

3 RECURSOS HUMANOS

2 Personal de administración y servicios

7 Laborales por grupo, categoría profesional y edad (cont.)

Grupo	Categoría Profesional	Edad								TOTAL
		<=25	26-30	31-35	36-40	41-45	46-50	51-55	56-60	
III										
	Tec. Esp. Informática	0	1	11	3	0	1	0	0	16
	Tec. Esp. Mecánico Frigorista	0	0	0	0	0	1	0	0	1
	Técnico Encuadernación	0	0	0	0	1	0	0	1	2
	Técnico Esp. de Administración	0	0	0	1	0	2	1	1	5
	Técnico Esp. de Laboratorio	0	1	2	1	1	0	0	0	5
	Técnico Esp. Reprogr. Encuader. y Autoed.	0	1	3	5	4	0	0	3	16
	Técnico Especialista	0	4	16	18	18	6	2	3	70
	Técnico Especialista Animalario	0	0	0	0	1	0	0	0	1
	Técnico Especialista Carpintero	0	0	1	0	0	0	1	1	3
	Técnico Especialista Centro de Cálculo	0	1	1	1	1	0	0	0	4
	Técnico Especialista de Biblioteca	0	1	8	13	11	2	3	1	39
	Técnico Especialista Electricista	0	0	1	0	0	0	1	1	3
	Técnico Especialista Fontanería	0	0	0	1	0	0	1	0	2
	Técnico Especialista Mecánico	0	0	0	0	0	0	1	0	1
	Técnico Jardínero Albañil	0	0	0	0	0	0	0	1	1
	Técnico Mantenimiento General	0	1	0	2	0	0	0	0	4
IV										
	Ayudante de Granja	0	0	1	0	0	0	0	2	3
	Ayudante de Laboratorio	0	0	1	0	0	0	0	0	1
	Conductor	0	0	1	2	0	1	1	0	5
	Conductor Recepcionista	0	0	1	0	0	0	0	0	1
	Coordinador/a de Actividades Deportivas	0	0	1	0	0	0	0	0	1
	Encargado de Almacén	0	0	0	1	0	0	0	0	1
	Oficial Animalario Experm.	0	0	0	1	0	0	0	0	1
	Oficial de Administración	0	0	0	0	1	0	0	0	1
	Oficial Instalaciones Deportivas	0	0	6	6	0	1	0	0	13
	Oficial Laboratorio	0	1	10	6	5	3	4	0	30
	Técnico Esp. Reprogr. Encuader. y Autoed.	0	0	1	0	0	0	0	0	1
	Técnico Especialista	0	0	1	0	0	0	0	0	1
	Telefonista	0	0	0	0	3	2	1	1	7

Laborales por grupo, categoría profesional y edad (cont.) 7

Grupo	Categoría Profesional	Edad								TOTAL	
		<=25	26-30	31-35	36-40	41-45	46-50	51-55	56-60		>60
V											
	Aux. Administrativo	1	1	0	3	3	1	0	0	0	9
	Auxiliar de Biblioteca	0	1	4	5	1	2	0	0	0	13
	Auxiliar de Gestión	0	0	0	1	0	0	0	0	0	1
	Auxiliar de Servicio	0	9	21	26	24	15	12	3	4	114
	Ayudante de Serv. Veterinario	0	0	0	1	0	0	0	0	0	1
	Ayudante de Laboratorio	0	1	3	0	0	0	0	0	0	4
	Ayudante Oficio Animalario	0	1	0	0	0	0	0	0	0	1
	Mozo de Servicio	0	0	1	0	1	1	0	1	0	4
	Oficial Laboratorio	0	0	0	0	0	0	1	0	0	1
TOTALES		1	24	106	119	84	38	30	21	11	434

3 RECURSOS HUMANOS

2 Personal de administración y servicios

8 Funcionarios por cualificación y sexo

Cualificación	Sexo		
	Hombres	Mujeres	TOTAL
Doctor	1	0	1
Titulado Superior	20	40	60
Titulado Medio	26	50	76
Bachiller, FP2 o Equivalente	47	110	157
Graduado Escolar, FP1 o Equivalente	12	28	40
Sin Clasificar	1	1	2
TOTALES	107	229	336

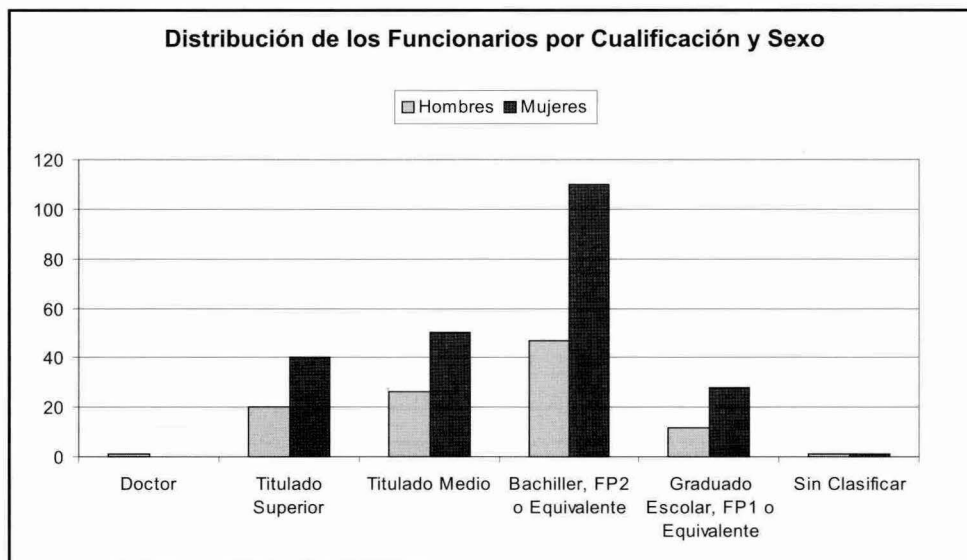

Laborales por cualificación y sexo 9

Cualificación	Sexo		TOTAL
	Hombres	Mujeres	
Doctor	2	3	5
Titulado Superior	29	21	50
Titulado Medio	30	18	48
Bachiller, FP2 o Equivalente	101	53	154
Graduado Escolar, FP1 o Equivalente	84	77	161
Sin Clasificar	13	3	16
TOTALES	259	175	434

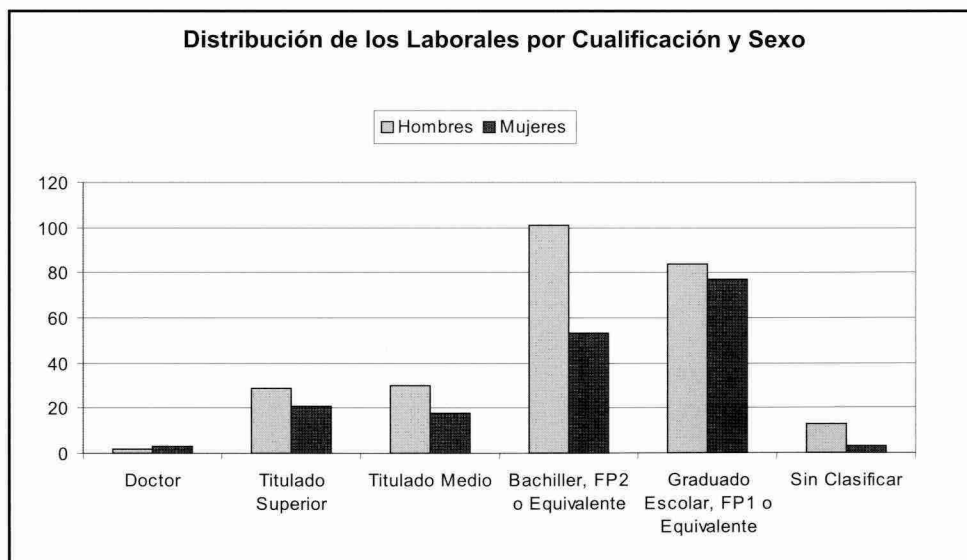



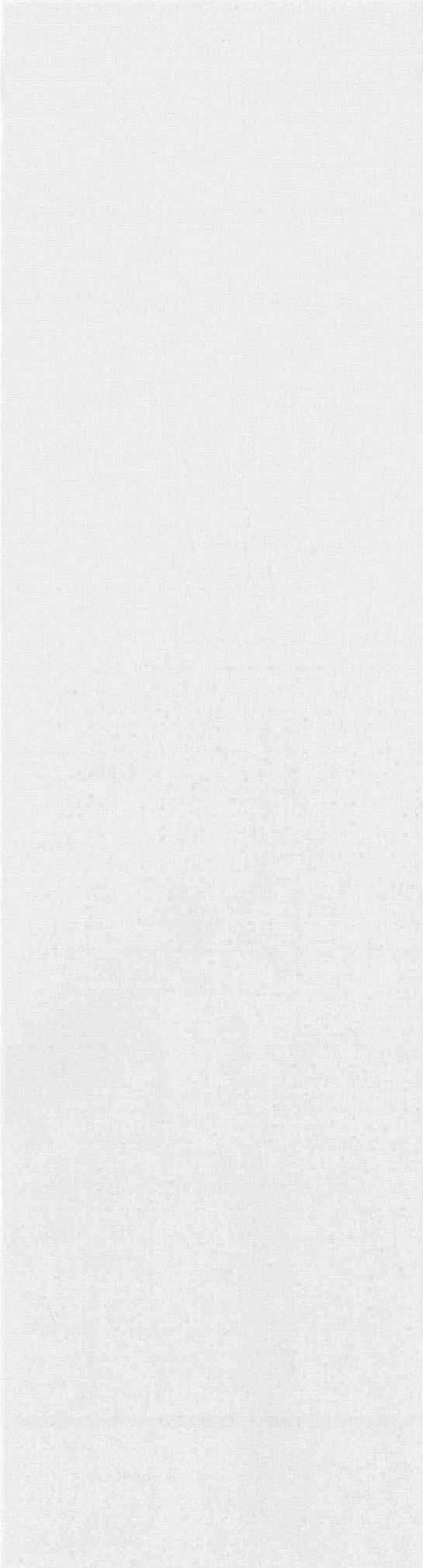

Estructura y procedencia de los recursos 1

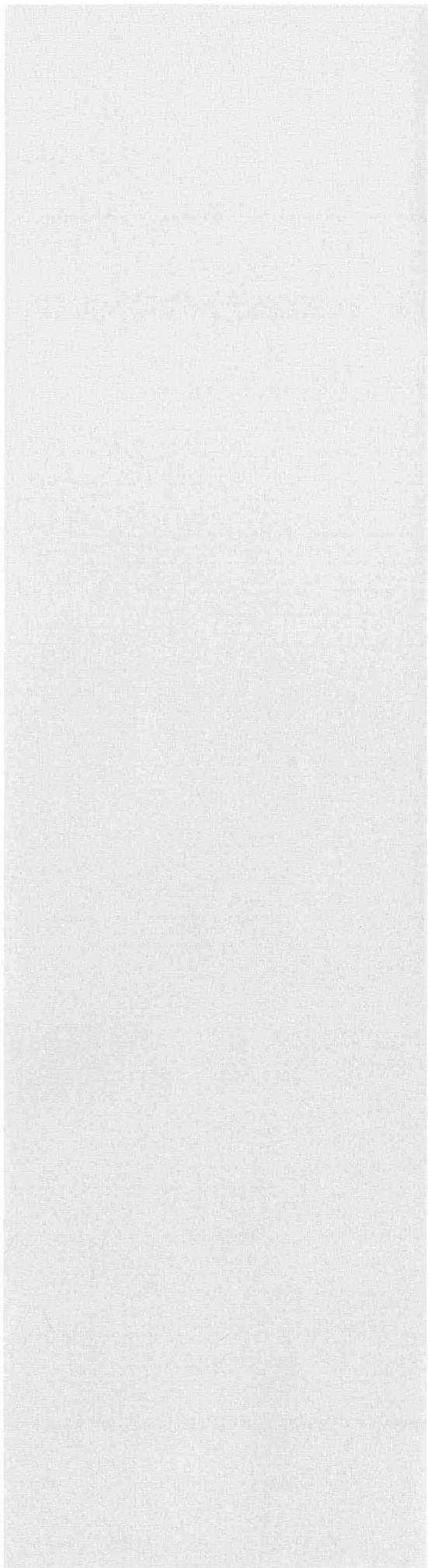

Presupuesto inicial de gastos 2000-2002 1

Capítulo	Presupuesto Inicial (€)		
	2000	2001	2002
1. Gastos de personal	63.409.002,77	70.541.403,72	74.294.685,81
12.Funcionarios	33.881.410,90	36.251.373,57	40.071.424,28
13.Laborales	7.844.536,28	8.173.741,04	8.145.047,20
14.Otro Personal	9.883.394,32	10.074.374,91	9.087.338,39
15.Incentivos al Rendimiento	2.777.601,78	6.159.549,30	7.468.131,83
16.Cuotas, Prestaciones y Gastos Sociales	7.858.812,38	8.409.885,24	8.711.377,77
17.Otros Conceptos	1.163.247,11	1.472.479,66	811.366,34
2. Bienes Corrientes y Servicios	11.233.592,15	11.693.423,61	12.310.624,34
20.Arrendamientos y Cánones	549.272,93	493.066,10	523.074,47
21.Reparaciones, Mantenimiento y Conservación	553.909,78	591.406,18	544.090,99
22.Material, Suministros y Otros	9.256.977,30	9.850.936,80	10.154.870,56
23.Indemnización por Razón del Servicio	873.432,15	748.999,35	1.081.075,67
24.Gastos de Publicaciones Propias	-	9.015,18	7.512,65
3. Gastos Financieros	1.999.457,32	2.202.709,36	1.985.028,79
31.De Préstamos en Moneda Nacional	1.939.356,11	2.142.608,15	1.985.028,79
35.Intereses de Demora y Gastos Financieros	60.101,21	60.101,21	0,00
4. Transferencias Corrientes	2.115.065,53	2.479.753,49	2.887.221,87
48.A Familias e Instituciones sin Fines de Lucro	2.115.065,53	2.479.753,49	2.887.221,87
6. Inversiones Reales	16.621.198,95	12.023.341,53	12.089.414,94
62.Inv. Nueva Asoc. al Func. Operativo de Servicio	15.339.141,91	10.451.545,99	10.338.536,23
63.Inv. Repos. Asoc. al Func. Operativo de Servicio	1.059.660,85	1.318.594,86	1.455.304,11
64.Gastos en Inversiones de Carácter Inmaterial	222.396,18	253.200,68	295.574,60
8. Activos Financieros	138.232,78	240.404,84	300.506,05
83.Conces. de Préstamo fuera del Sector Público	138.232,78	240.404,84	300.506,05
9. Pasivos Financieros	-	1.731.876,48	1.731.876,48
91.Amortización Préstamos Moneda Nacional	-	1.731.876,48	1.731.876,48
TOTAL PRESUPUESTO DE GASTOS	95.516.549,51	100.912.913,04	105.599.358,28

4 FINANCIACIÓN

1 Estructura y procedencia de los recursos

2 Presupuesto inicial de ingresos 2000-2002

Capítulo	Presupuesto Inicial (€)		
	2000	2001	2002
3. Tasas, Precios Públicos y otros Ingresos	11.591.304,08	11.855.905,42	12.051.736,37
30. Tasas	570.619,20	11.122.090,68	11.174.619,29
31. Precios Públicos	10.251.138,92	254.204,08	260.523,72
32. Otros Ingresos Procedentes de Préstamos	590.845,07	84.141,69	78.131,58
33. Venta de Bienes	137.631,77	148.449,99	280.672,66
39. Otros Bienes	41.069,12	247.018,98	257.789,12
4. Transferencias Corrientes	67.805.549,30	80.609.079,63	84.616.515,94
40. De la Administración Central del Estado	155.662,14	192.810,36	236.000,00
41. De Organismos Autónomos Administrativos	760.132,59	775.305,61	835.370,55
45. De Comunidades Autónomas	66.002.480,41	78.580.066,83	82.553.051,32
46. De Corporaciones Locales	222.374,48	222.374,48	126.212,55
47. De Empresas Privadas	330.556,66	601.012,10	601.012,10
48. De Familias e Instituciones sin Fines de Lucro	276.465,57	210.354,24	219.369,42
49. Del Exterior	57.877,47	27.156,00	45.500,00
5. Ingresos Patrimoniales	499.001,26	694.544,64	637.138,94
52. Intereses de Depósitos	60.101,21	60.101,21	72.121,45
54. Rentas de Bienes e Inmuebles	54.091,09	180.303,63	90.151,82
55. Productos de Concesiones Administrativas	384.808,96	454.139,80	474.865,67
7. Transferencias de Capital	270.455,45	2.674.503,86	8.053.562,19
75. De Comunidades Autónomas	270.455,45	1.727.909,80	5.033.476,37
79. Del Exterior	-	946.594,06	3.020.085,82
8. Activos Financieros	138.232,78	180.303,63	240.404,84
83. Reintegros Prést. Concedidos fuera de S. Público	138.232,78	180.303,63	240.404,84
9. Pasivos Financieros	15.212.006,64	4.898.575,85	0,00
91. Prést. Recibidos en Moneda Nacional	15.212.006,64	4.898.575,85	0,00
TOTAL PRESUPUESTO DE INGRESOS	95.516.549,51	100.912.913,04	105.599.358,28

Artículo		Presupuesto Inicial (€)		
Concepto	2000	2001	2002	
Personal Docente	39.919.166,68	45.431.425,37	48.860.464,15	
12. Funcionarios	27.522.415,95	29.485.473,47	32.624.106,83	
120.00 Sueldos	11.141.348,64	11.649.873,46	12.697.841,61	
120.01 Trienios	2.132.144,38	2.336.841,92	2.477.078,84	
121.00 Residencia	1.344.044,89	1.415.803,51	1.531.393,87	
121.01 Complemento de Destino	6.736.960,62	7.050.634,78	7.722.052,14	
121.02 Complemento Específico Genérico	3.509.630,73	3.641.862,45	4.541.948,39	
121.03 Complemento Específico Cargo Académ.	675.418,07	726.882,29	758.595,48	
121.04 Complemento Específico Mérito Docente	1.862.344,63	2.526.523,19	2.771.989,02	
121.05 Complementarias Personal Vinculado	120.407,49	137.033,48	120.202,42	
121.06 Otras Complementarias	116,52	18,39	3.005,06	
14. Otro Personal	9.883.394,32	10.074.374,91	9.087.338,39	
143.01 Sueldos	4.909.958,40	5.143.253,24	4.623.839,55	
143.02 Residencia	624.790,28	629.371,84	593.734,58	
143.03 Complemento de Destino	2.937.706,74	2.955.917,38	2.804.567,61	
143.04 Complemento Específico Genérico	1.038.760,45	1.047.526,06	971.873,87	
143.05 C. Específico Cargo Académico	81.928,42	91.064,82	93.322,78	
144 Personal en Sustitución	-	-	-	
144.01 Sueldos	229.973,66	122.055,92	-	
144.02 Residencia	13.953,59	7.202,05	-	
144.03 Complemento de destino	26.744,70	37.107,53	-	
144.04 Complemento Específico de Genérico	19.578,08	39.312,83	-	
144.15 Complemento de informática	-	1.563,23	-	
Personal de Administración y Servicios	14.402.415,60	15.162.513,12	15.816.187,54	
12. Funcionarios	6.358.994,95	6.765.900,10	7.447.317,45	
120.10 Sueldos	2.721.910,67	2.875.727,88	3.163.645,59	
120.11 Trienios del PAS	342.989,21	389.839,66	449.422,86	
121.10 Residencia del PAS	292.669,21	317.730,63	331.345,56	
121.11 Complemento de destino PAS	1.328.643,90	1.427.972,92	1.535.150,49	
121.12 Complemento Específico del PAS	1.672.781,95	1.752.192,71	1.965.703,17	
121.13 Otras Complementarias del PAS	-	2.436,29	2.049,78	
13. Laborales	7.844.536,28	8.173.741,04	8.145.047,20	
130.10 Sueldos	5.936.487,44	7.039.372,44	6.976.794,98	
130.11 Trienios	571.921,66	605.141,79	616.183,49	
130.12 Residencia	878.179,13	20.703,85	21.118,00	

4 FINANCIACIÓN

1 Estructura y procedencia de los recursos

3 Gastos de personal 2000-2002 (cont.)

Artículo	Presupuesto Inicial (€)		
	2000	2001	2002
Concepto	2000	2001	2002
130.13 Complemento de Dirección y Jefatura	84.875,12	81.846,80	77.870,32
130.14 Complemento Mañana y Tarde	108.835,71	112.206,59	119.682,11
130.15 Complemento de Informática	97.545,20	144.599,00	163.436,02
130.16 C. de Peligrosidad/Toxicidad	120.506,44	116.482,44	118.477,08
130.17 Otras Complementarias de Laborales	-	-	-
130.18 Plus Homologación T.T.L.	46.185,59	53.388,13	51.485,20
Incentivos al Rendimiento	2.777.601,78	6.159.549,30	7.468.131,83
150.00 Productividad Investigación de Docentes	293.195,47	366.965,88	462.224,03
150.01 Productividad Docentes Vinculados	284.901,96	257.775,44	373.176,13
150.02 Complementos Retributivos ART.46.2 LRU	1.935.258,98	5.246.835,67	6.313.618,77
150.10 Productividad del PAS	6,01	6,01	6,01
150.11 Complemento de Calidad PAS Laboral	196.878,37	220.864,97	221.814,88
151.10 Horas Extraordinarias/Sábados y Festivos	61.303,23	60.101,21	90.151,82
151.11 Otras Gratificaciones	6.057,76	7.000,12	7.140,19
Cuotas, Prestaciones y Gastos Sociales	7.858.812,38	8.409.885,24	8.711.377,77
16. Cuotas, Prestaciones y Gastos Sociales	7.858.812,38	8.409.885,24	8.711.377,77
160.00 Seg. Social Docentes Vinculados	102.989,43	115.967,09	191.281,34
160.02 Seg. Social Docentes Contratados	3.223.506,50	3.473.631,44	3.588.370,37
160.10 Seg. Social PAS Funcionario	1.739.660,72	1.902.921,19	2.080.902,73
160.11 Seg. Social PAS Laboral	2.579.056,03	2.791.152,98	2.760.671,51
162.10 Jubilación/Fallecimiento PAS Laboral	48.080,97	48.080,97	30.050,61
162.11 Pagas Compens./Concentración 91 PAS	165.518,73	78.131,57	60.101,21
Otros Conceptos	1.163.247,11	1.472.479,66	811.366,34
17.Otros Conceptos	1.163.247,11	1.472.479,66	811.366,34
170 Nuevas Titulaciones y Especialidades	551.729,11	-	-
171 Cambios de Situación Personal Docente	222.686,36	-	-
174 Programa de Calidad de RR.HH.	6,01	1.202.024,21	450.759,08
175 Convenio Colectivo P.A.S. Laboral	195.203,57	-	-
176 Complemento para Acceso y Orientación	113.591,29	114.192,30	180.303,63
177 Complementos de Formación	80.024,76	156.263,15	180.303,63
178 Cambios de Situación P.A.S. Laboral	6,01	-	-
TOTAL GASTOS DE PERSONAL	63.409.002,77	70.541.403,72	74.294.685,81

Estado de liquidación del presupuesto de gastos 4

Capítulo	Variables (€)		
Año 2000	Obligaciones	Pago Efectivo	Obligaciones Pendientes
1. Gastos de Personal	63.354.797,25	61.027.728,29	2.327.068,95
2. Bienes Corrientes y Servicios	10.785.700,27	5.393.453,90	5.392.246,37
3. Gastos Financieros	2.136.211,13	1.969.463,38	166.747,75
4. Transferencias Corrientes	1.665.271,68	962.741,02	702.530,66
6. Inversiones Reales	13.733.351,26	7.227.224,77	6.506.126,48
8. Activos Financieros	179.883,90	133.499,96	46.383,94
9. Pasivos Financieros	-	-	-
TOTALES	91.855.215,48	76.714.111,33	15.141.104,16

Capítulo	Variables (€)		
Año 2001	Obligaciones	Pago Efectivo	Obligaciones Pendientes
1. Gastos de Personal	69.830.007,29	68.123.206,77	1.706.800,52
2. Bienes Corrientes y Servicios	11.381.512,92	9.068.330,20	2.313.182,72
3. Gastos Financieros	2.328.566,23	2.328.566,23	0,00
4. Transferencias Corrientes	2.286.038,01	2.061.541,69	224.496,32
6. Inversiones Reales	13.204.662,06	8.350.537,96	4.854.124,10
8. Activos Financieros	238.355,79	209.132,43	29.223,36
9. Pasivos Financieros	2.062.443,22	2.062.443,22	0,00
TOTALES	101.331.585,53	92.203.758,50	9.127.827,03

4 FINANCIACIÓN

1 Estructura y procedencia de los recursos

4 Estado de liquidación del presupuesto de gastos 2000-2002 (cont.)

Capítulo	Variables (€)		
Año 2002	Obligaciones	Pago Efectivo	Obligaciones Pendientes
1. Gastos de Personal	74.459.045,04	73.445.800,29	1.013.244,75
2. Bienes Corrientes y Servicios	12.427.720,81	9.655.112,26	2.772.608,55
3. Gastos Financieros	1.745.311,38	1.745.311,38	0,00
4. Transferencias Corrientes	2.793.637,75	2.347.258,19	446.379,56
6. Inversiones Reales	12.599.614,66	7.851.331,48	4.748.283,18
8. Activos Financieros	282.670,43	272.548,73	10.121,70
9. Pasivos Financieros	1.401.319,82	1.401.319,82	0,00
TOTALES	105.709.319,89	96.718.682,15	8.990.637,74

Estado de liquidación del presupuesto de ingresos 2000-2002 5

Capítulo	Variables (€)				
Año 2000	Crédito Definitivo	Derechos Reconocidos	Derechos Recaudados	Derechos Pdtes. de Cobro	Derechos Pdtes. de Reconocer
3.Tasas, Precios Públ. y Otros Ingresos	11.731.854,40	12.310.301,61	12.308.465,15	1.836,45	-578.447,21
4.Transferencias Corrientes	68.409.902,28	67.879.050,02	64.714.587,28	3.164.462,74	530.852,26
5.Ingresos Patrimoniales	499.001,26	583.458,69	517.467,78	65.990,91	-84.457,43
6.Enajenación de las Invers. Reales	0,00	0,00	0,00	0,00	0,00
7.Transferencias de Capital	2.381.303,87	3.410.753,21	3.137.283,29	273.469,92	-1.029.449,34
8.Activos Financieros	2.732.593,46	149.462,52	149.462,52	0,00	2.583.130,94
9.Pasivos Financieros	15.212.006,64	9.506.932,72	9.506.932,72	0,00	5.705.073,91
TOTALES	100.966.661,90	93.839.958,76	90.334.198,75	3.505.760,02	7.126.703,14

Capítulo	Variables (€)				
Año 2001	Crédito Definitivo	Derechos Reconocidos	Derechos Recaudados	Derechos Pdtes. de Cobro	Derechos Pdtes. de Reconocer
3.Tasas, Precios Públ. y Otros Ingresos	12.051.269,13	11.915.502,92	11.915.502,92	0,00	135.766,21
4.Transferencias Corrientes	81.448.968,01	82.467.380,55	79.257.899,22	3.209.481,33	-1.018.412,55
5.Ingresos Patrimoniales	694.544,64	794.331,19	764.280,59	30.050,61	-99.786,56
6.Enajenación de las Invers. Reales	4.620,20	6.096,79	6.096,79	0,00	-1.476,59
7.Transferencias de Capital	4.159.598,00	3.177.445,18	3.052.869,27	124.575,90	982.152,82
8.Activos Financieros	2.103.408,28	200.912,06	200.912,06	0,00	1.902.496,22
9.Pasivos Financieros	5.835.854,23	6.479.294,17	6.479.294,17	0,00	-643.439,93
TOTALES	106.298.262,47	105.040.962,86	101.676.855,02	3.364.107,84	1.257.299,62

4 FINANCIACIÓN

1 Estructura y procedencia de los recursos

5 Estado de liquidación del presupuesto de ingresos 2000-2002 (cont.)

Capítulo	Variables (€)				
Año 2002	Crédito Definitivo	Derechos Reconocidos	Derechos Recaudados	Derechos Pdtes. de Cobro	Derechos Pdtes. de Reconocer
3.Tasas, Precios Públ. y Otros Ingresos	12.121.948,30	12.677.500,00	12.406.731,26	4.495.096,25	-555.551,70
4.Transferencias Corrientes	85.273.915,65	87.123.542,83	86.098.329,76	1.025.213,07	-1.849.627,18
5.Ingresos Patrimoniales	637.138,94	588.451,55	547.883,23	40.568,32	48.687,39
6.Enajenación de las Invers. Reales	0,00	0,00	0,00	0,00	0,00
7.Transferencias de Capital	10.366.229,46	6.916.230,12	3.009.651,44	3.906.578,68	3.449.999,34
8.Activos Financieros	1.808.582,21	223.614,60	223.614,60	0,00	1.584.967,61
9.Pasivos Financieros	1.212.684,62	2.057.388,95	2.057.388,95	0,00	-844.704,33
TOTALES	111.420.499,18	113.811.055,56	104.343.599,24	9.467.456,32	1.833.771,13

Tipo UGA	Código	Presupuesto Inicial (€)		
		2000	2001	2002
Servicios Generales y Sociales	0	39.395.437,82	42.418.737,61	40.822.624,66 (*)
Centros	1	931.704,27	859.673,48	951.935,01
Departamentos	2	46.871.737,92	49.463.469,03	58.438.756,79
Administraciones de Edificios	3	7.913.606,88	7.888.327,01	5.122.342,70
Institutos Universitarios	4	404.062,61	282.705,91	263.699,12
TOTALES		95.516.549,51	100.912.913,04	105.599.358,28

(*) Algunas partidas presupuestarias del Cap. 10 se han integrado en otras UGAs, como los complementos retributivos del profesorado, que figura en las UGAs de los departamentos

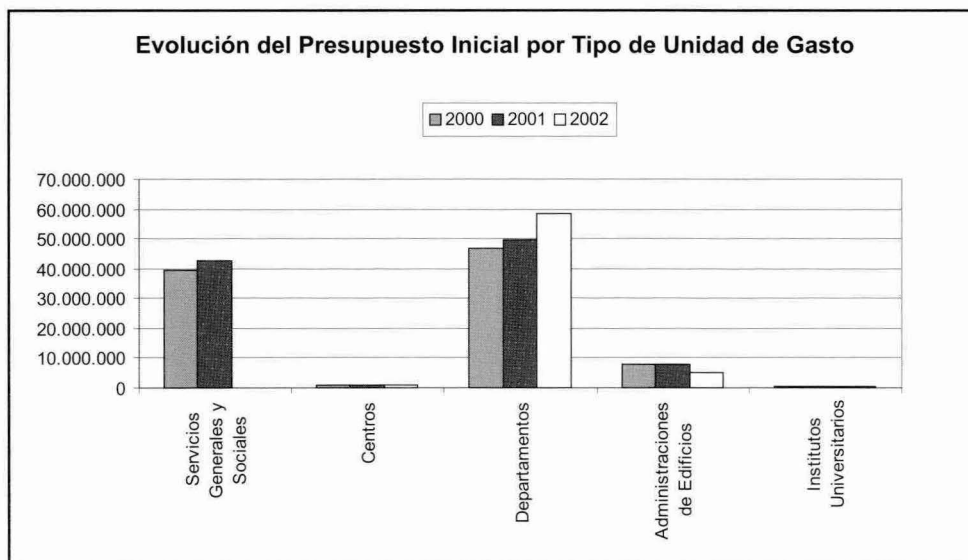

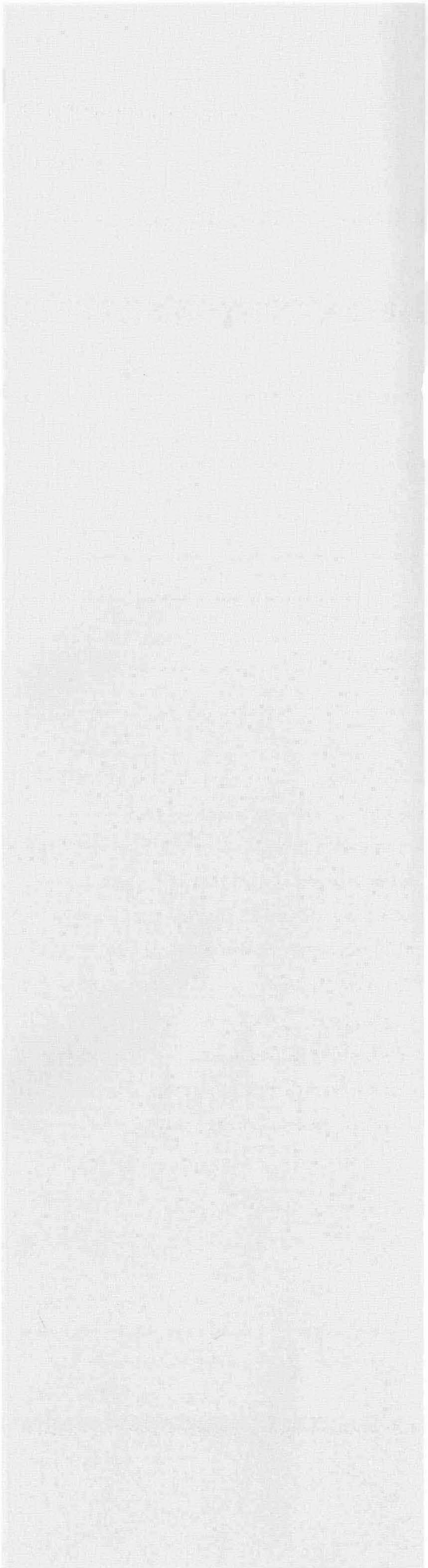

Resumen general de indicadores financieros 1

Descripción	Concepto (€)		
	2000	2001	2002
De Ingresos			
Ingresos Corrientes	80.772.810,31	95.177.214,67	104.613.821,89
Otros Ingresos	13.067.148,45	9.863.748,19	9.197.233,67
Total Ingresos	93.839.958,76	105.040.962,86	113.811.055,56
Recursos no Financieros	Recursos Propios	12.893.760,29	12.715.930,90
	Recursos Ajenos	71.289.803,23	85.644.825,73
	Recursos Totales	84.183.563,52	98.360.756,63
De Gastos			
Gastos Corrientes	77.941.980,33	85.826.124,46	91.425.714,98
Ahorro Bruto	2.830.829,99	9.351.090,21	13.188.106,91

Observaciones:

De ingresos: Derechos reconocidos

De gastos: Obligaciones

Ingresos corrientes: Capítulo 3 + capítulo 4 + capítulo 5

Otros ingresos: Capítulo 6 + capítulo 7 + capítulo 8 + capítulo 9

Total ingresos: Ingresos corrientes + otros ingresos

Recursos propios: Capítulo 3 + capítulo 5 + capítulo 6

Recursos ajenos: Capítulo 4 + capítulo 7

Recursos totales: Recursos propios + recursos ajenos

Gastos corrientes: Capítulo 1 + capítulo 2 + capítulo 3 + capítulo 4

Ahorro bruto: Ingresos corrientes - gastos corrientes

4 FINANCIACIÓN

2 Indicadores

2 Principales indicadores financieros

Descripción	Concepto		
	2000	2001	2002
1. Transferencias Corrientes de las Administraciones Públicas sobre el Total de Ingresos Corrientes	0,833	0,853	0,801
2. Precios Públicos de Grado sobre el Total de Ingresos Corrientes	0,089	0,076	0,074
3. Recursos Propios / Gastos Corrientes	0,165	0,148	0,191
4. Ahorro Bruto (€)	2.830.829,99	9.351.090,21	13.188.106,91
5. Ingresos Corrientes / Gastos Corrientes	1,036	1,109	1,144
6. Gastos de Personal sobre Total de Gastos Corrientes	0,868	0,863	0,864
7. Gastos de Mantenimiento y Conservación sobre el Total de gastos Corrientes	0,007	0,006	0,006
8. Gasto Corriente por Alumno (€)	3.516,92	3.979,88	3.972,61

Observaciones:

1.- Numerador: Conceptos (40 + 41 + 45 + 46 + 49)

Denominador: Ingresos corrientes (capítulo 3 + capítulo 4 + capítulo 5)

2.- Numerador: Subconcepto 303.00.00: Tasas del estudiante

Nota: Para el año 2000 el subconcepto es el 310.00.00

Denominador: Ingresos corrientes (capítulo 3 + capítulo 4 + capítulo 5)

3.- Numerador: Recursos propios (capítulo 3 + capítulo 5 + capítulo 6)

Denominador: Gastos corrientes (Capítulo 1 + capítulo 2 + capítulo 3 + capítulo 4)

4.- Ingresos corrientes - Gastos corrientes

6.- Numerador: Gastos de personal (capítulo 1) + artículo 227 (subcontratación)

Denominador: Gastos corrientes (Capítulo 1 + capítulo 2 + capítulo 3 + capítulo 4)

7.- Numerador: Artículo 21 (Reparaciones, mantenimiento y conservación)

Denominador: Gastos corrientes (Capítulo 1 + capítulo 2 + capítulo 3 + capítulo 4)

8.- Numerador: Gastos corrientes (Capítulo 1 + capítulo 2 + capítulo 3 + capítulo 4)

Denominador: N° estudiantes matriculados en 1^{er} y 2^o ciclo

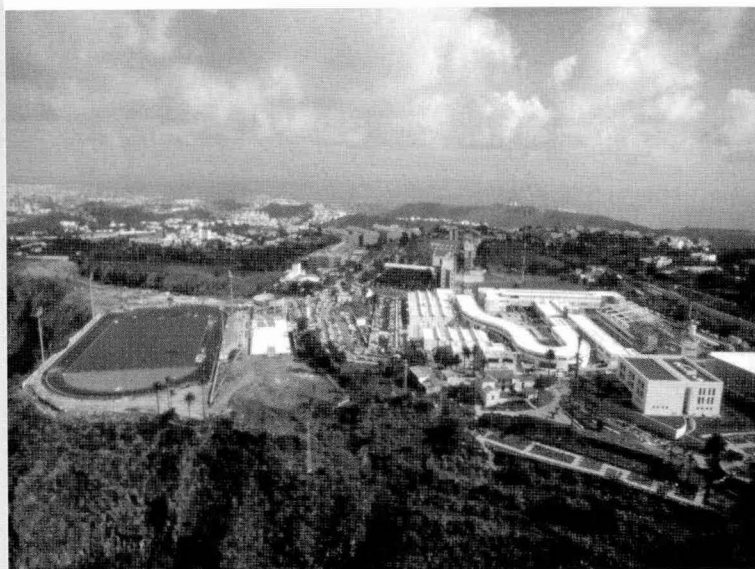

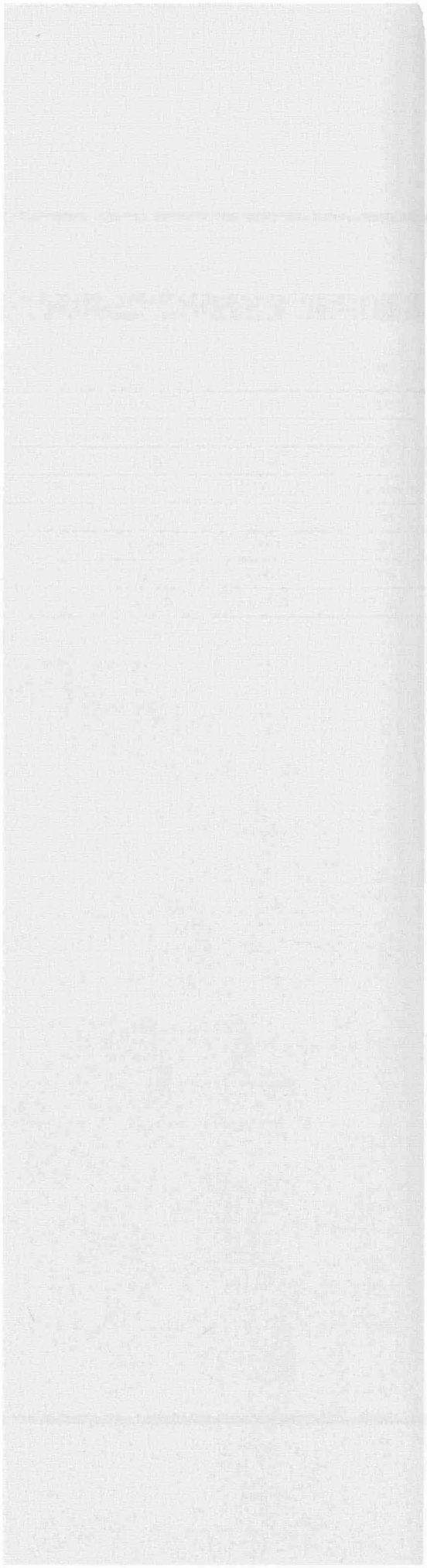

**Distribución de las superficies 1
de la universidad**

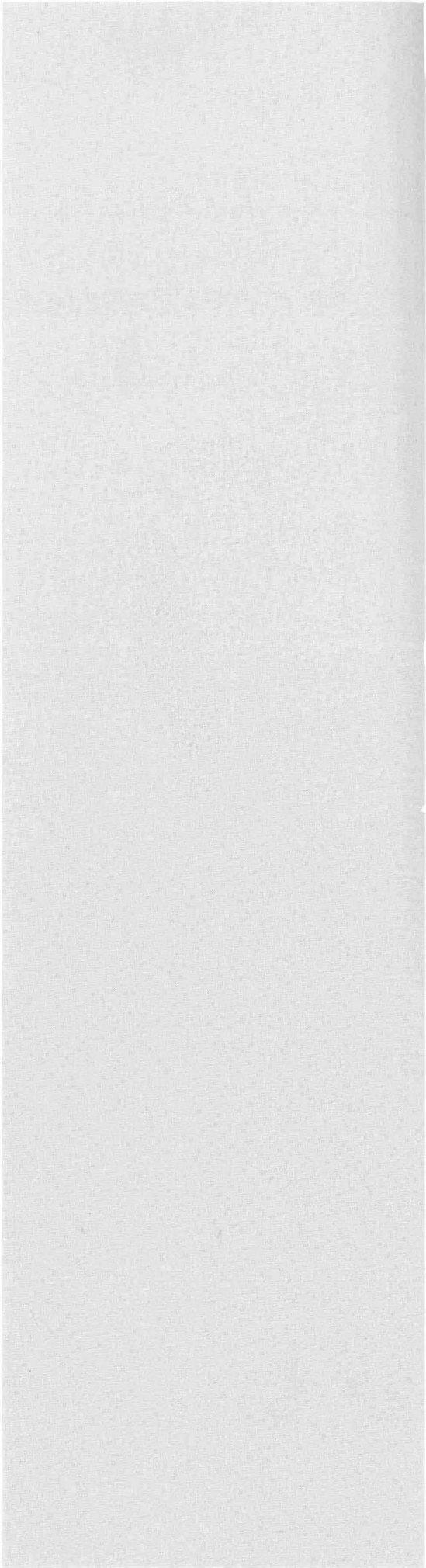

Distribución de la superficie construida de los edificios e instalaciones universitarias 1

Edificio		Superficie construida (metros cuadrados)						
		Aulas	Lab.	S.lect.	S.inf.	S.junt.	Desp.	Adm.
Campus de Tafira		17.606,65	14.953,44	8.506,90	3.383,36	4.323,01	22.007,12	1.794,85
Edificios docentes	Edif. de Arquitectura	2.911,85	951,28	493,85	253,20	721,49	2.157,24	256,92
	Edif. de Ciencias Básicas	1.079,23	2.882,90	1.336,36	116,54	83,01	3.084,13	235,03
	Edif. de Ciencias Económ. y Empres.	5.158,00	-	188,22	720,75	1.423,29	4.749,33	267,03
	Edif. de Ciencias Jurídicas	1.632,11	44,81	-	371,70	233,64	3.020,82	220,55
	Edif. de Educación Física	564,70	516,89	114,35	41,88	-	437,26	153,07
	Edif. de Informática y Matemáticas	818,37	1.681,01	557,79	338,22	175,20	1.990,15	77,26
	Edif. de Ingenierías	3.582,49	4.651,35	863,38	503,27	531,69	2.967,33	210,91
	Edif. de Telecomunicaciones	1.613,85	2.919,10	252,84	562,73	197,18	1.806,45	73,55
Edificios de Servicios	Edif. Central de la Biblioteca Univers.	-	134,50	4.476,26	208,00	179,10	378,98	143,30
	Edif. del Comedor Universitario	-	-	-	-	-	-	-
	Instalaciones Deportivas	141,62	-	-	-	67,32	185,71	53,68
	Casa La Palmita	-	-	-	-	12,00	51,79	-
	Residencias Universitarias	-	-	172,50	69,56	237,59	-	53,29
Parque Científico Tecnológico	Edif. Central del Parque	104,43	981,80	-	197,51	461,50	1.099,43	50,26
	Edif. del IUCTC	-	189,80	51,35	-	-	78,50	-
Campus del Obelisco		4.094,29	393,63	745,55	301,90	1.103,75	2.184,78	622,16
Edificios docentes	Edif. de Formación del Profesorado	1.759,00	91,40	198,10	64,70	403,53	59,92	89,15
	Edif. de Humanidades	2.335,29	302,23	547,45	237,20	700,22	2.124,86	533,01
Campus de San Cristóbal		2.837,22	1.520,95	821,74	59,00	489,50	3.439,59	331,15
Edificios docentes	Edif. de Ciencias de la Salud	1.585,18	1.520,95	542,17	39,36	472,36	2.686,27	115,15
	Edif. de La Granja	1.252,04	-	279,57	19,64	17,14	753,32	216,00
Campus de Montaña Cardones		1.267,53	2.013,14	292,87	101,45	179,28	1.044,00	116,32
Edificios docentes	Edif. de Veterinaria	1.267,53	1.553,68	292,87	101,45	179,28	1.021,15	96,88
Edificios de servicios	Hospital Clínico Veterinario	-	459,46	-	-	-	22,85	19,44
Campus de Lanzarote		110,87	32,53	112,19	71,56	23,96	117,93	22,40
Edificios docentes	Delegac. en Lanzarote y Enfermería	110,87	32,53	112,19	71,56	23,96	117,93	22,40
Sede Institucional y Adm. Centr.		0,00	0,00	143,65	0,00	586,68	0,00	2.367,99
Edificios de Servicios	Sede Institucional	156,20	-	143,65	-	586,68	-	1.594,06
	Edif. de Servicios Adm. Centrales	-	-	-	-	-	-	773,93
TOTAL		25.916,56	18.913,69	10.622,90	3.917,27	6.706,18	28.793,42	5.254,87

5 INFRAESTRUCTURAS

1 Distribución de los espacios

1 Distribución de la superficie construida de los edificios e instalaciones universitarias (cont.)

Edificio		Superficie construida (metros cuadrados)					
		S.aux.	Z.com.	Alm.	Aparc.	Otros	TOTAL
Campus de Tafira		22.263,54	35.957,67	8.135,38	16.414,90	0,00	155.346,82
Edificios docentes	Edif. de Arquitectura	437,17	3.235,81	370,93	-	-	11.789,74
	Edif. de Ciencias Básicas	105,26	2.966,97	359,43	3.182,00	-	15.430,86
	Edif. de Ciencias Económ. y Empres.	592,82	7.581,22	170,60	3.323,90	-	24.175,16
	Edif. de Ciencias Jurídicas	453,32	3.345,12	788,35	3.140,00	-	13.250,42
	Edif. de Educación Física	46,63	641,63	313,61	-	-	2.830,02
	Edif. de Informática y Matemáticas	554,88	3.012,65	434,73	4.930,00	-	14.570,26
	Edif. de Ingenierías	468,37	4.449,92	1.419,20	1.839,00	-	21.486,91
	Edif. de Telecomunicaciones	103,31	4.956,82	512,50	-	-	12.998,33
Edificios de Servicios	Edif. Central de la Biblioteca Univers.	-	1.103,90	1.703,30	-	-	8.327,34
	Edif. del Comedor Universitario	803,53	-	-	-	-	803,53
	Instalaciones Deportivas	18.453,45	1.966,32	1.279,60	-	-	22.147,70
	Casa La Palmita	198,04	27,40	-	-	-	289,23
	Residencias Universitarias	18,96	1.814,00	519,39	-	-	2.885,29
Parque Científico Tecnológico	Edif. Central del Parque	27,80	823,61	210,94	-	-	3.957,28
	Edif. del IUCTC	-	32,30	52,80	-	-	404,75
Campus del Obelisco		1.139,05	2.638,02	758,04	889,51	0,00	14.870,68
Edificios docentes	Edif. de Formación del Profesorado	1.097,15	721,75	72,48	-	-	4.557,18
	Edif. de Humanidades	41,90	1.916,27	685,56	889,51	-	10.313,50
Campus de San Cristóbal		296,10	5.687,60	1.399,11	0,00	0,00	16.881,96
Edificios docentes	Edif. de Ciencias de la Salud	248,95	4.445,55	1.350,44	-	-	13.006,38
	Edif. de La Granja	47,15	1.242,05	48,67	-	-	3.875,58
Campus de Montaña Cardones		249,35	2.524,99	1.021,17	0,00	1.152,10	9.962,20
Edificios docentes	Edif. de Veterinaria	249,35	2.166,66	827,81	-	867,73	8.624,39
Edificios de servicios	Hospital Clínico Veterinario	-	358,33	193,36	-	284,37	1.337,81
Campus de Lanzarote		267,98	346,19	31,44	24,30	0,00	1.161,35
Edificios docentes	Deleg. en Lanzarote y Enfermería	267,98	346,19	31,44	24,30	-	1.161,35
Sede Institucional y Adm. Centr.		575,54	1.673,36	277,92	0,00	0,00	5.625,14
Edificios de Servicios	Sede Institucional	341,64	1.355,83	190,07	-	-	4.368,13
	Edif. de Servicios Adm. Centrales	233,90	317,53	87,85	-	-	1.413,21
TOTAL		24.791,56	48.827,83	11.623,06	17.328,71	1.152,10	203.848,15

Distribución de la superficie construida de los edificios e instalaciones universitarias (cont.) 1

Tipos de espacios: criterios de clasificación

Aulas (Aulas)

Laboratorios (Lab.): (incluye los laboratorios docentes y de investigación, así como los laboratorios clínicos y quirófanos del HCV)

Salas de lectura (S.lect.): (incluye zonas de depósito y salas de lectura, así como el archivo central)

Salas informáticas (S.inf.): (incluye Aulas informáticas de libre disposición y Aulas docentes de informática)

Salas de reuniones (S.junt.): (Seminarios, Salones de actos y Salas de juntas)

Despachos docentes (Desp.)

Administración (Adm.): (todas las dependencias administrativas de los servicios centrales y de los departamentos, centros y edificios, incluyendo los archivos intermedios, así como las zonas que la Universidad pone a disposición de asociaciones universitarias, delegaciones de estudiantes, órganos de representación y sindicatos y servicio de prevención)

Servicios auxiliares (S.aux.): (Conserjerías, Reprografías, Cafeterías, Comedores, Residencias, Salas de exposiciones, Instalaciones deportivas, Papelerías y librerías)

Zonas comunes (Z.com.): (Halles, Pasillos, Vestíbulos, Escaleras, Aseos)

Almacenes y salas de máquina (Alm.): (incluye locales de mantenimiento)

Aparcamientos (Aparc.): (sólo los cubiertos, en garajes)

Otros espacios (Otros): (zonas sin definir o no clasificados)

5 INFRAESTRUCTURAS

1 Distribución de los espacios

2 Distribución de espacios y puestos de estudio, docencia e investigación en los edificios universitarios

Edificio		Nº de locales y puestos							
		Aulas		Lab.		S.lect.		S.inf.	
		Nº locales	Nº puestos	Nº locales	Nº puestos	Nº locales	Nº puestos	Nº locales	Nº puestos
Campus de Tafira		215	13.783	271	2.150	44	1.532	37	957
Edificios docentes	Edif. de Arquitectura	17	1.445	16	142	11	202	3	86
	Edif. de Ciencias Básicas	13	890	63	506	1	75	1	35
	Edif. de Ciencias Económ. y Empres.	78	4.364	-	-	4	96	16	330
	Edif. de Ciencias Jurídicas	21	1.508	1	10	-	-	5	288
	Edif. de Educación Física	7	508	8	182	2	91	1	35
	Edif. de Informática y Matemáticas	11	1.150	22	330	7	242	5	75
	Edif. de Ingenierías	46	2.437	49	399	5	364	2	37
	Edif. de Telecomunicaciones	18	1.376	79	464	3	58	1	30
Edificios de Servicios	Edif. Central de la Biblioteca Univers.	-	-	1	18	9	332	1	16
	Edif. del Comedor Universitario	-	-	-	-	-	-	-	-
	Instalaciones Deportivas	2	80	-	-	-	-	-	-
	Casa La Palmita	-	-	-	-	-	-	-	-
	Residencias Universitarias	-	-	-	-	1	64	1	10
Parque Científico Tecnológico	Edif. Central del Parque	2	25	28	83	-	-	1	15
	Edif. del IUCTC	-	-	4	16	1	8	-	-
Campus del Obelisco		70	3.679	14	173	7	311	4	126
Edificios docentes	Edif. de Formación del Profesorado	32	1.526	3	92	3	115	1	50
	Edif. de Humanidades	38	2.153	11	81	4	196	3	76
Campus de San Cristóbal		32	1.210	66	131	5	655	2	40
Edificios docentes	Edif. de Ciencias de la Salud	19	1.210	66	131	3	600	1	30
	Edif. de La Granja	13	-	-	-	2	55	1	10
Campus de Montaña Cardones		7	871	68	40	2	146	2	53
Edificios docentes	Edif. de Veterinaria	7	871	45	10	2	146	2	53
Edificios de servicios	Hospital Clínico Veterinario	-	-	23	30	-	-	-	-
Campus de Lanzarote		12	438	1	3	4	67	2	38
Edificios docentes	Delegac. en Lanzarote y Enfermería	12	438	1	3	4	67	2	38
Sede Institucional y Adm. Centr.		1	100	0	0	1	40	0	0
Edificios de Servicios	Sede Institucional	1	100	-	-	1	40	-	-
	Edif. de Servicios Adm. Centrales	-	-	-	-	-	-	-	-
TOTAL		337	20.081	420	2.497	63	2.751	47	1.214

Distribución de espacios y puestos de estudio, docencia 2 e investigación en los edificios universitarios (cont.)

Edificio		Nº de locales y puestos					
		S.junt.		Desp.		TOTAL	
		Nº locales	Nº puestos	Nº locales	Nº puestos	Nº locales	Nº puestos
Campus de Tafira		64	2.084	1.128	1.868	1.759	22.374
Edificios docentes	Edif. de Arquitectura	8	369	111	501	166	2.745
	Edif. de Ciencias Básicas	2	41	120	149	200	1.696
	Edif. de Ciencias Económ. y Empres.	19	678	265	247	382	5.715
	Edif. de Ciencias Jurídicas	5	120	152	151	184	2.077
	Edif. de Educación Física	-	-	27	51	45	867
	Edif. de Informática y Matemáticas	6	186	95	193	146	2.176
	Edif. de Ingenierías	8	142	179	327	289	3.706
	Edif. de Telecomunicaciones	3	134	128	122	232	2.184
Edificios de Servicios	Edif. Central de la Biblioteca Univers.	2	15	5	14	18	395
	Edif. del Comedor Universitario	-	-	-	-	-	-
	Instalaciones Deportivas	1	12	9	9	12	101
	Casa La Palmita	2	58	2	2	4	60
	Residencias Universitarias	2	179	-	-	4	253
Parque Científico Tecnológico	Edif. Central del Parque	5	130	32	98	68	351
	Edif. del IUCTC	1	20	3	4	9	48
Campus del Obelisco		15	1.017	148	375	258	5.681
Edificios docentes	Edif. de Formación del Profesorado	4	410	49	106	92	2.299
	Edif. de Humanidades	11	607	99	269	166	3.382
Campus de San Cristóbal		16	168	212	235	333	2.439
Edificios docentes	Edif. de Ciencias de la Salud	15	158	166	223	270	2.352
	Edif. de La Granja	1	10	46	12	63	87
Campus de Montaña Cardones		11	62	61	85	151	1.257
Edificios docentes	Edif. de Veterinaria	11	62	61	85	128	1.227
Edificios de servicios	Hospital Clínico Veterinario	-	-	-	-	23	30
Campus de Lanzarote		1	20	8	24	28	590
Edificios docentes	Delegac. en Lanzarote y Enfermería	1	20	8	24	28	590
Sede Institucional y Adm. Centr.		1	120	0	0	3	260
Edificios de Servicios	Sede Institucional	1	120	-	-	3	260
	Edif. de Servicios Adm. Centrales	-	-	-	-	-	-
TOTAL		108	3.471	1.557	2.587	2.532	32.601

5 INFRAESTRUCTURAS

1 Distribución de los espacios

3 Distribución de espacios y puestos de servicios auxiliares en los edificios universitarios

Edificio		Nº de locales y puestos					
		Conserjerías		Reprografías		Instalaciones culturales	
		Nº locales	Nº locales	Nº locales	Capacid.	Nº locales	Capacid.
Campus de Tafira		23	19	1	50	15	212
Edificios docentes	Edif. de Arquitectura	2	3	-	-	-	-
	Edif. de Ciencias Básicas	1	1	-	-	-	-
	Edif. de Ciencias Económ. y Empres.	4	3	-	-	-	-
	Edif. de Ciencias Jurídicas	1	1	-	-	-	-
	Edif. de Educación Física	1	1	-	-	-	-
	Edif. de Informática y Matemáticas	2	2	-	-	-	-
	Edif. de Ingenierías	3	3	-	-	-	-
	Edif. de Telecomunicaciones	3	2	-	-	-	-
Edificios de Servicios	Edif. Central de la Biblioteca Univers.	1	-	-	-	-	-
	Edif. del Comedor Universitario	-	-	-	-	-	-
	Instalaciones Deportivas	2	-	-	-	15	212
	Casa La Palmita	-	-	1	50	-	-
	Residencias Universitarias	3	-	-	-	-	-
Parque Científico Tecnológico	Edif. Central del Parque	-	3	-	-	-	-
	Edif. del IUCTC	-	-	-	-	-	-
Campus del Obelisco		4	2	0	0	1	40
Edificios docentes	Edif. de Formación del Profesorado	1	1	-	-	1	40
	Edif. de Humanidades	3	1	-	-	-	-
Campus de San Cristóbal		4	3	0	0	0	0
Edificios docentes	Edif. de Ciencias de la Salud	4	1	-	-	-	-
	Edif. de La Granja	-	2	-	-	-	-
Campus de Montaña Cardones		2	1	0	0	0	0
Edificios docentes	Edif. de Veterinaria	2	1	-	-	-	-
Edificios de servicios	Hospital Clínico Veterinario	-	-	-	-	-	-
Campus de Lanzarote		1	-	-	-	-	-
Edificios docentes	Delegac. en Lanzarote y Enfermería	1	-	-	-	-	-
Sede Institucional y Adm. Centr.		1	0	2	612	0	0
Edificios de Servicios	Sede Institucional	1	-	2	612	-	-
	Edif. de Servicios Adm. Centrales	-	-	-	-	-	-
TOTAL		35	25	3	662	16	252

Distribución de espacios y puestos de servicios auxiliares 3 en los edificios universitarios (cont.)

Edificio		Nº de locales y puestos				
		Residencias		Servicios comunes		TOTAL
		Nº Resid.	Nº Habitac.	Nº locales	Capacid.	Nº locales
Campus de Tafira		2	414	19	1.089	78
Edificios docentes	Edif. de Arquitectura	-	-	3	99	8
	Edif. de Ciencias Básicas	-	-	-	-	2
	Edif. de Ciencias Económ. y Empres.	-	-	6	260	13
	Edif. de Ciencias Jurídicas	-	-	3	150	5
	Edif. de Educación Física	-	-	-	-	2
	Edif. de Informática y Matemáticas	-	-	2	146	6
	Edif. de Ingenierías	-	-	1	60	7
	Edif. de Telecomunicaciones	-	-	2	100	7
Edificios de Servicios	Edif. Central de la Biblioteca Univers.	-	-	-	-	-
	Edif. del Comedor Universitario	-	-	1	150	1
	Instalaciones Deportivas	-	-	-	-	17
	Casa La Palmita	-	-	-	-	1
	Residencias Universitarias	2	414	1	124	6
Parque Científico Tecnológico	Edif. Central del Parque	-	-	-	-	3
	Edif. del IUCTC	-	-	-	-	-
Campus del Obelisco		0	0	0	2	7
Edificios docentes	Edif. de Formación del Profesorado	-	-	-	-	3
	Edif. de Humanidades	-	-	-	2	4
Campus de San Cristóbal		0	0	5	311	12
Edificios docentes	Edif. de Ciencias de la Salud	-	-	4	251	9
	Edif. de La Granja	-	-	1	60	3
Campus de Montaña Cardones		0	0	1	120	4
Edificios docentes	Edif. de Veterinaria	-	-	1	120	4
Edificios de servicios	Hospital Clínico Veterinario	-	-	-	-	-
Campus de Lanzarote		0	0	5	92	6
Edificios docentes	Delegac. en Lanzarote y Enfermería	-	-	5	92	6
Sede Institucional y Adm. Centr.		0	0	3	55	6
Edificios de Servicios	Sede Institucional	-	-	3	55	6
	Edif. de Servicios Adm. Centrales	-	-	-	-	-
TOTAL		2	414	33	1.669	113

5 INFRAESTRUCTURAS

1 Distribución de los espacios

3 Distribución de espacios y puestos de servicios auxiliares en los edificios universitarios (cont.)

Observaciones:

Consejerías

Reprografías

Instalaciones culturales: incluye el Paraninfo de la Universidad y las salas de exposiciones, recogándose el número y capacidad de dichos locales. Hay que tener en cuenta que también aulas y salas de reuniones, particularmente los salones de actos de los edificios docentes, también son espacios destinados a actividades culturales.

Instalaciones deportivas: se recoge el número de canchas o locales deportivos disponibles y su capacidad para la práctica deportiva.

Residencias universitarias: recoge el número de habitaciones y plazas de alojamiento disponibles.

Servicios comerciales: incluye las cafeterías y comedores y las librerías y papelerías explotadas por terceros.

Ratio de superficie construida por número de estudiantes 4 en los edificios docentes universitarios

Edificio		Superficie construida (m2) / estudiante						
		Aulas	Lab.	S.lect.	S.inf.	S.junt.	Desp.	Adm.
Campus de Tafira		1,00	0,79	0,22	0,17	0,19	1,16	0,09
Edificios docentes	Edif. de Arquitectura	2,91	0,95	0,49	0,25	0,72	2,16	0,26
	Edif. de Ciencias Básicas	1,35	3,61	1,67	0,15	0,10	3,86	0,29
	Edif. de Ciencias Económ. y Empres.	1,15	0,00	0,04	0,16	0,32	1,06	0,06
	Edif. de Ciencias Jurídicas	0,47	0,01	0,00	0,11	0,07	0,86	0,06
	Edif. de Educación Física	0,58	0,53	0,12	0,04	0,00	0,45	0,16
	Edif. de Informática y Matemáticas	0,63	1,29	0,43	0,26	0,13	1,53	0,06
	Edif. de Ingenierías	1,01	1,31	0,24	0,14	0,15	0,83	0,06
	Edif. de Telecomunicaciones	0,92	1,66	0,14	0,32	0,11	1,03	0,04
Campus del Obelisco		1,07	0,10	0,19	0,08	0,29	0,57	0,16
Edificios docentes	Edif. de Formación del Profesorado	1,12	0,06	0,13	0,04	0,26	0,04	0,06
	Edif. de Humanidades	1,03	0,13	0,24	0,11	0,31	0,94	0,24
Campus de San Cristóbal		3,20	1,71	0,93	0,07	0,55	3,87	0,37
Edificios docentes	Edif. de Ciencias de la Salud	1,79	1,71	0,61	0,04	0,53	3,03	0,13
	Edif. de La Granja (*)	0,00	0,00	0,00	0,00	0,00	0,00	0,00
Campus de Montaña Cardones		2,37	2,90	0,55	0,19	0,34	1,91	0,18
Edificios docentes	Edif. de Veterinaria	2,37	2,90	0,55	0,19	0,34	1,91	0,18
Campus de Lanzarote		0,28	0,08	0,28	0,18	0,06	0,30	0,06
Edificios docentes	Delegac. en Lanzarote y Enfermería	0,28	0,08	0,28	0,18	0,06	0,30	0,06
TOTAL		1,12	0,75	0,25	0,15	0,22	1,17	0,11

5 INFRAESTRUCTURAS

1 Distribución de los espacios

4 Ratio de superficie construida por número de estudiantes en los edificios docentes universitarios (cont.)

Edificio		Superficie construida (m ²) / estudiante						Nº Estudiantes	TOTAL
		S.aux.	Z.com.	Alm.	Aparc.	Otros			
Campus de Tafira		0,16	1,74	0,25	0,95	0,00	17.369	6,71	
Edificios docentes	Edif. de Arquitectura	0,44	3,24	0,37	0,00	0,00	1.000	11,79	
	Edif. de Ciencias Básicas	0,13	3,71	0,45	3,98	0,00	799	19,31	
	Edif. de Ciencias Económ. y Empres.	0,13	1,70	0,04	0,74	0,00	4.469	5,41	
	Edif. de Ciencias Jurídicas	0,13	0,96	0,23	0,90	0,00	3.494	3,79	
	Edif. de Educación Física	0,05	0,65	0,32	0,00	0,00	981	2,88	
	Edif. de Informática y Matemáticas	0,43	2,31	0,33	3,78	0,00	1.304	11,17	
	Edif. de Ingenierías	0,13	1,25	0,40	0,52	0,00	3.564	6,03	
	Edif. de Telecomunicaciones	0,06	2,82	0,29	0,00	0,00	1.758	7,39	
Campus del Obelisco		0,30	0,69	0,20	0,23	0,00	3.826	3,89	
Edificios docentes	Edif. de Formación del Profesorado	0,70	0,46	0,05	0,00	0,00	1.568	2,91	
	Edif. de Humanidades	0,02	0,85	0,30	0,39	0,00	2.258	4,57	
Campus de San Cristóbal		0,33	6,40	1,58	0,00	0,00	888	19,01	
Edificios docentes	Edif. de Ciencias de la Salud	0,28	5,01	1,52	0,00	0,00	888	14,65	
	Edif. de La Granja (*)	0,00	0,00	0,00	0,00	0,00	0,00	0,00	
Campus de Montaña Cardones		0,47	4,05	1,55	0,00	1,62	535	16,12	
Edificios docentes	Edif. de Veterinaria	0,47	4,05	1,55	0,00	1,62	535	16,12	
Campus de Lanzarote		0,68	0,87	0,08	0,06	0,00	396	2,93	
Edificios docentes	Delegac. en Lanzarote y Enfermería	0,68	0,87	0,08	0,06	0,00	396	2,93	
TOTAL		0,20	1,78	0,32	0,75	0,04	23.014	6,87	

(*) Actualmente no hay estudiantes ubicados en este edificio.



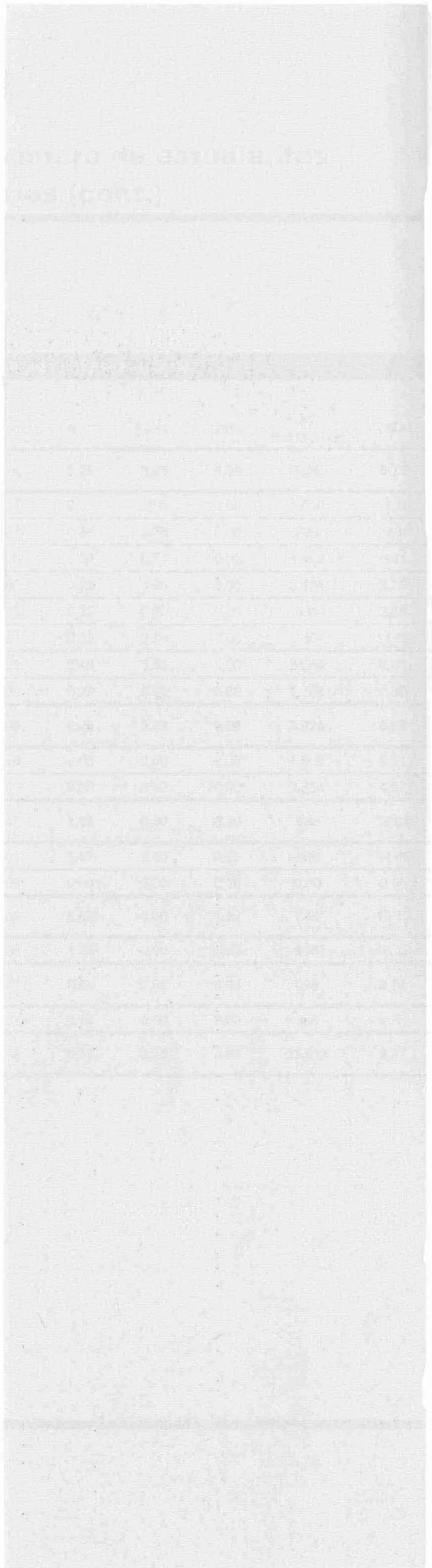

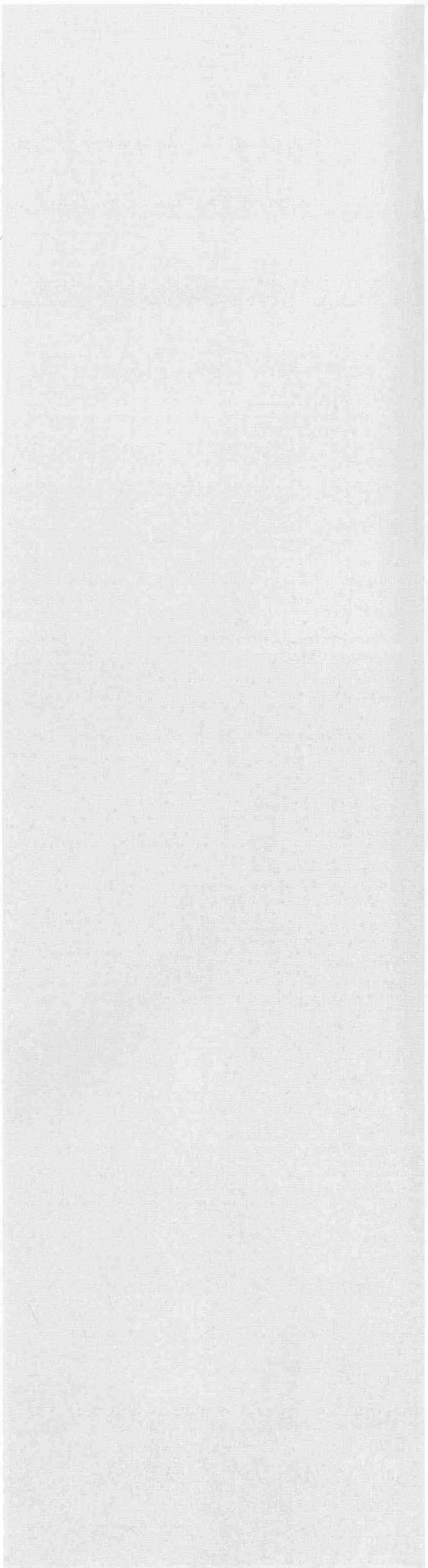

Resumen general de actividades del Servicio de Biblioteca 1

Servicios	Año Académico				
	1998	1999	2000	2001	2002
1. Usuarios					
1.1.Total de Usuarios Potenciales	27.012	26.489	26.003	24.684	24.433
2. Locales					
2.1. Superficie (Metros Cuadrados)	12.004	11.378	11.385	10.058	11.966
2.2. Puestos de Lectura	2.121	2.002	1.906	1.912	2.013
3. Equipamiento					
3.1. Ordenadores de la Plantilla	71	67	71	71	71
3.2. Ordenadores de Uso Público	33	50	56	86	146
4. Colecciones e Informatización					
4.1. Monografías					
4.1.1. Volúmenes	379.194	391.827	416.918	447.590	477.251
4.2. Publicaciones Periódicas					
4.2.1. Títulos	7.123	7.624	8.221	8.440	8.687
4.2.2. Revistas Electrónicas	-	38	180	692	947
4.3. Bases de Datos	-	102	72	186	70 (*)
5. Catálogo Automatizado					
5.1. Registros Bibliográficos Informatizados	193.135	228.917	205.043	227.783	251.916
5.2. Títulos Catalogados en el Año	46.613	30.953	40.710	39.740	24.133
6. Servicios					
6.1. Número de Entradas a las Bibliotecas	-	1.109.011	2.214.034	2.268.260	2.753.176
6.2. Préstamos Domiciliarios	345.611	265.967	274.185	295.282	315.743
6.3 Consultas a la Web de la BULPGC	-	-	-	-	2.453.167
6.4 Consultas al catálogo de la BU	-	-	-	-	1.154.780
6.5. Consultas a Bases de Datos	9.929	11.875	18.969	23.058	104.079
6.6 Acceso a revistas electrónicas	-	-	-	-	14.310
6.7 Acceso a sumarios de revistas	-	-	-	-	8.918
6.8 Acceso a textos completos de revistas electrónicas	-	-	-	-	5.687

(*) La disminución obedece a que en el año 2002 se ha centralizado el acceso a todas las bases de datos a través de la Web

6 SERVICIOS DE GESTIÓN DIRECTA

1 Servicio de Biblioteca

2 Evolución del número de usuarios y de la colección en volúmenes 1998-2002

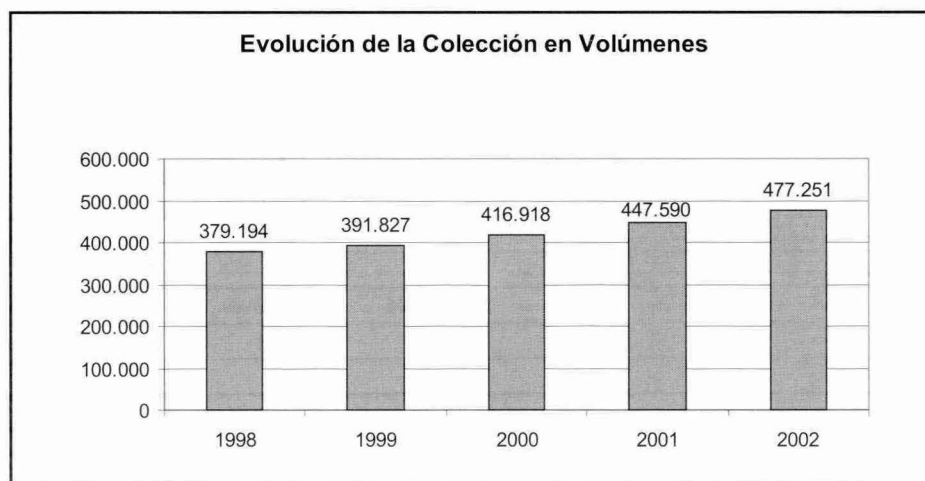
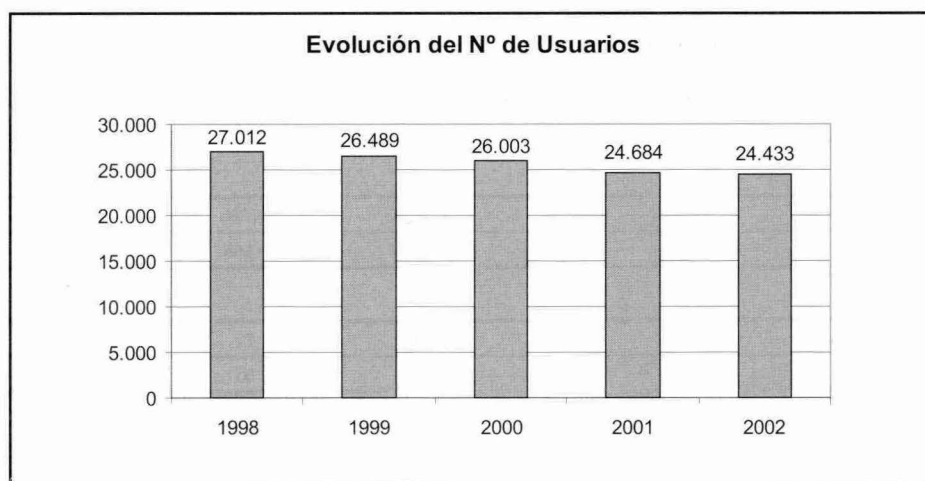

Evolución del número de entradas a la biblioteca y de préstamos 1998-2002 3

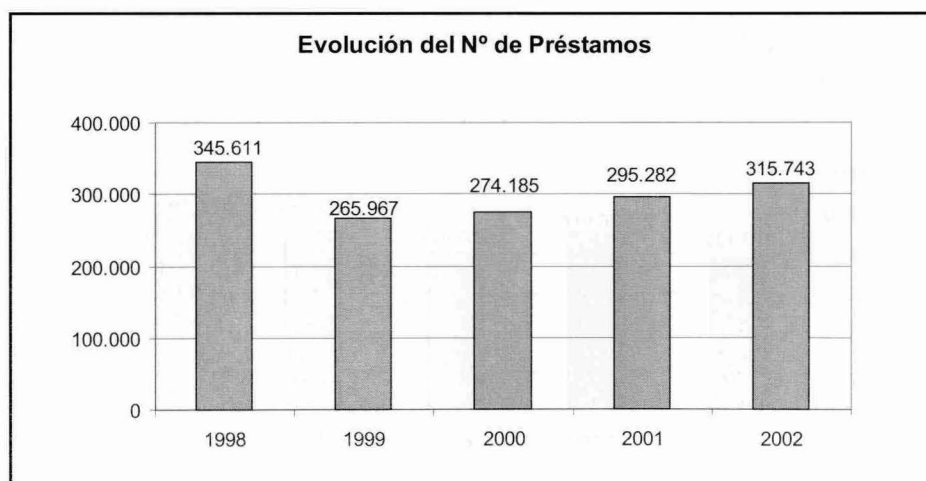
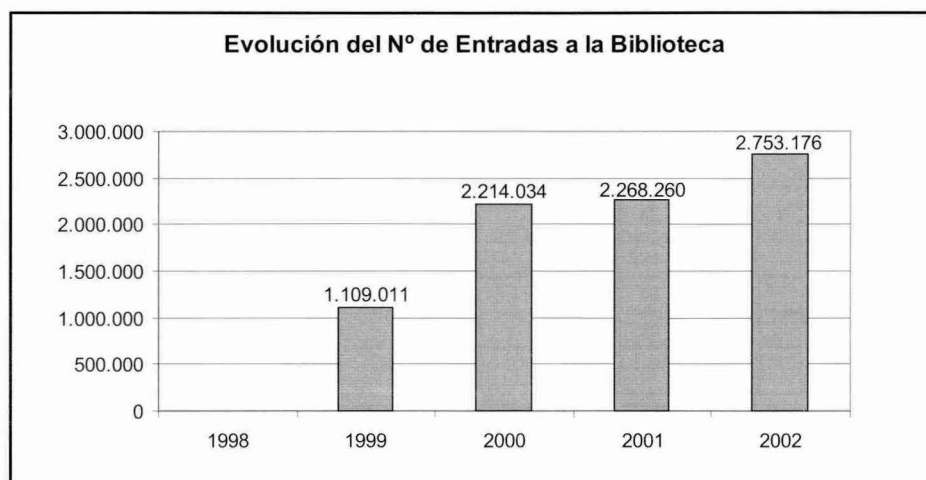

6 SERVICIOS DE GESTIÓN DIRECTA

1 Servicio de Biblioteca

4 Evolución del número de revistas y de los registros bibliográficos automatizados 1998-2002

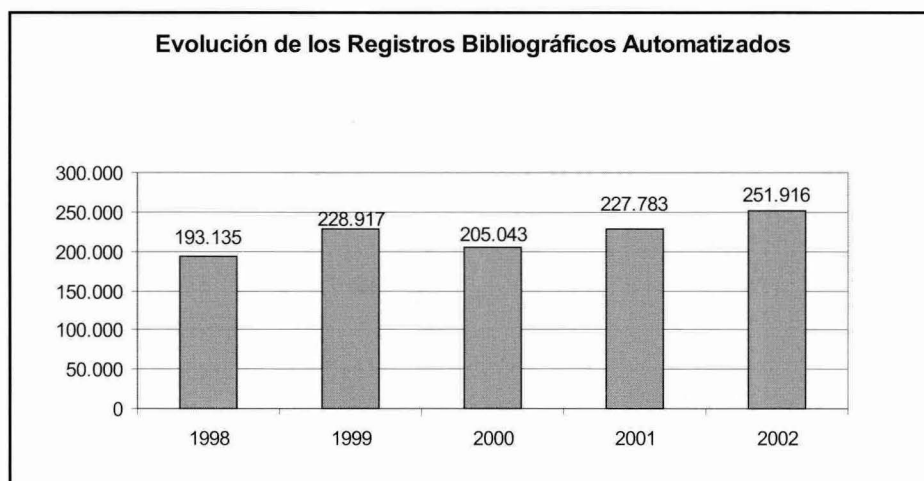
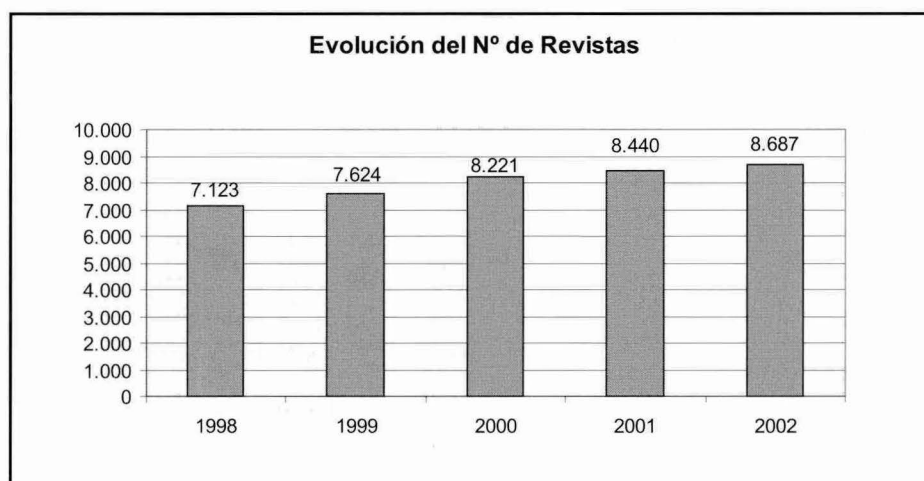

Personal y presupuesto de biblioteca 5

Personal y presupuestos

	1999	2000	2001	2002
7. Personal				
7.1. Personal	82	82	82	82
7.1.1. Funcionarios A y B y Laborales LG1 y LG2	24	24	24	24
7.1.2. Funcionarios C, D y E y Laborales LG3, LG4 y LG5	58	58	58	58
7.2. Becarios	29	20	20	34
8. Presupuesto (€)				
Bienes Corrientes y Servicios	114.192,30	133.124,18	182.795,70	226.596,00
Incremento respecto al Año Anterior (%)	2	17	37	24
Transferencias Corrientes	48.080,97	57.096,15	71.969,90	120.202,00
Incremento respecto al Año Anterior (%)	40	19	26	67
Inv. Reales excepto Compras de Publicaciones	225.379,54	216.364,36	231.539,74	231.390,00
Incremento respecto al Año Anterior (%)	97	-4	7	0
Compras de Publicaciones	880.482,73	937.578,88	1.111.872,39	1.292.176,00
Incremento respecto al Año Anterior (%)	9	6	19	16
TOTAL DEL PRESUPUESTO	1.268.135,54	1.344.163,57	1.598.177,74	1.870.364,00
Incremento respecto al Año Anterior (%)	18	6	19	17

Nota:

En el presupuesto no se incluyen los gastos de personal

6 SERVICIOS DE GESTIÓN DIRECTA

1 Servicio de Biblioteca

6 Evolución del presupuesto de la Biblioteca Universitaria 1998-2002

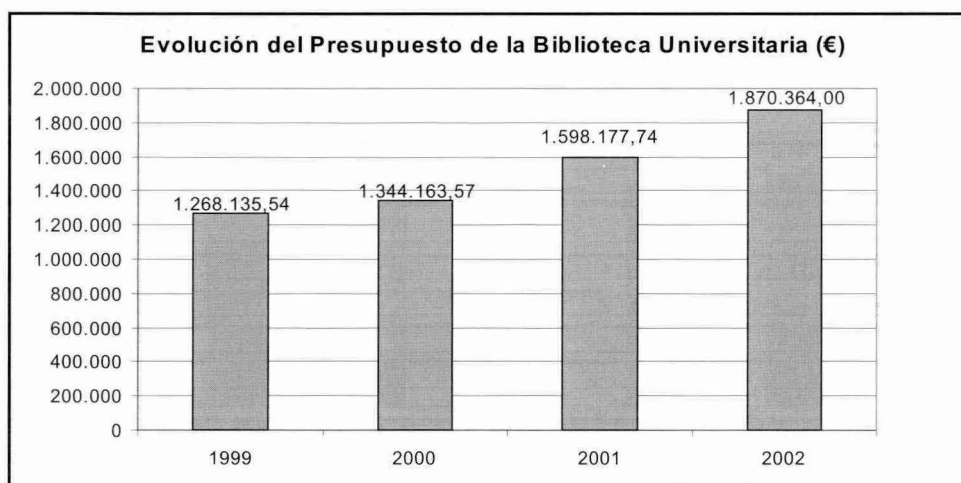

Faint, illegible text at the top of the page.

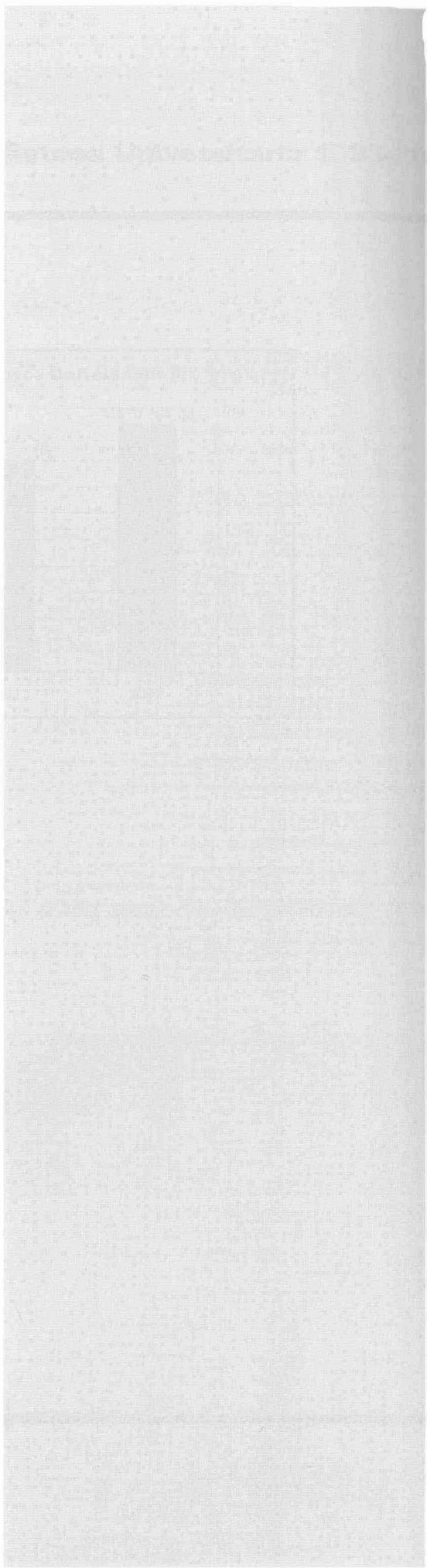

Faint, illegible text at the bottom of the page.

Participantes en actividades deportivas por centros, escuelas y equipos 1

Servicio de Deportes	Participantes		
	99/00	00/01	01/02
Centros, Escuelas y Equipos			
Centro de Deportes Autóctonos			
Lucha del Garrote	12	38	118
Escuelas Deportivas Universitarias			
Aikido	39	44	70
Badminton	18	66	17
Gimnasia Deportiva	27	109	226
Judo	-	47	18
Lucha Olímpica	-	60	-
Rugby	-	28	-
Shorinji Kempo	7	67	38
Tenis	-	102	-
Kendo	-	-	11
Equipos Federados⁽¹⁾			
Rugby	-	-	30

Nota:

(1) Los participantes de equipos federados tendrán la denominación de jugadores

6 SERVICIOS DE GESTIÓN DIRECTA

2 Servicio de Deportes

2 Participantes en actividades físico-recreativas

Servicio de Deportes

	99/00	00/01	01/02
Actividades Físico-Recreativas			
Natación	97	106	-
Squash	34	63	48
Aerobic	226	274	469

Servicio de Deportes

Participantes

	99/00	00/01	01/02
Trofeo Rector			
Deportes de equipo*			
Fútbol	47	39	43
Fútbol Sala	55	39	44
Baloncesto	22	20	24
Balonmano	5	3	4
Voleibol	17	13	10
Rugby	3	4	-
Deportes Individuales			
Ajedrez	10	15	18
Atletismo	58	71	38
Badminton	28	23	20
Campo a Través	22	30	23
Escalada	24	20	20
Golf	10	-	-
Judo	18	14	19
Mountain-Bike	12	21	-
Orientación	70	60	54
Padel	16	20	20
Squash	48	62	-
Tenis	23	45	31
Tenis de Mesa	40	52	36
Triatlón	26	20	35

*Los valores que aparecen en este punto se refieren al número de equipos

6 SERVICIOS DE GESTIÓN DIRECTA

2 Servicio de Deportes

4 Resumen general de las actividades de la naturaleza

Servicio de Deportes

Curso Académico

	99/00	00/01	01/02
Actividades de la Naturaleza			
Número de Actividades Diferentes	10	18	15
Número de Actividades durante el Curso	32	48	44
Número de Plazas Ofertadas	631	1210	880
Participantes	-	908	730

SERVICIOS DE GESTIÓN DIRECTA 6

Cursos de extensión universitaria 3

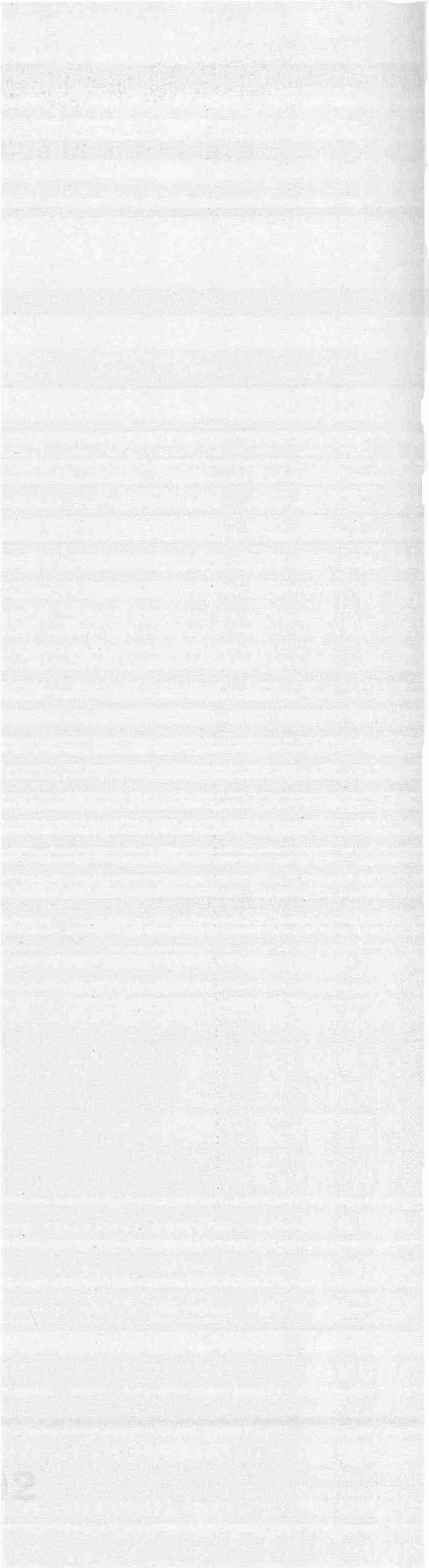

Relación de cursos de extensión universitaria y número de estudiantes matriculados 1

Cursos Extensión Universitaria	Datos			
	Año 2001		Año 2002	
	Nº Cursos Realizados	Nº Estudiantes Matriculados	Nº Cursos Realizados	Nº Estudiantes Matriculados
Cursos de Extensión Universitaria en Gran Canaria	43	1.794	82	3.072
Cursos de Extensión Universitaria en Lanzarote	8	202	17	476
Cursos y Talleres Culturales	28	494	63	803
Cursos de Verano	42	1.611	52	2.637
Aula de Verano de Agaete	7	190	8	159
Universidad de Verano de Maspalomas	22	1.201	23	1.350
Universidad de Verano de La Gomera	13	220	15	998
Universidad Atlántica (Fuerteventura)	-	-	6	130
Cursos del Aula de Manuel Alemán	2	30	-	-
Cursos del Aula de la Mujer	2	50	1	57
Cursos del Aula de Música	5	90	2	110
Cursos del Aula de Teatro	2	53	2	25
TOTALES	132	4.324	219	7.180

SERVICIOS DE GESTIÓN DIRECTA 6

Relaciones internacionales 4
(Programa Erasmus - Socrates)

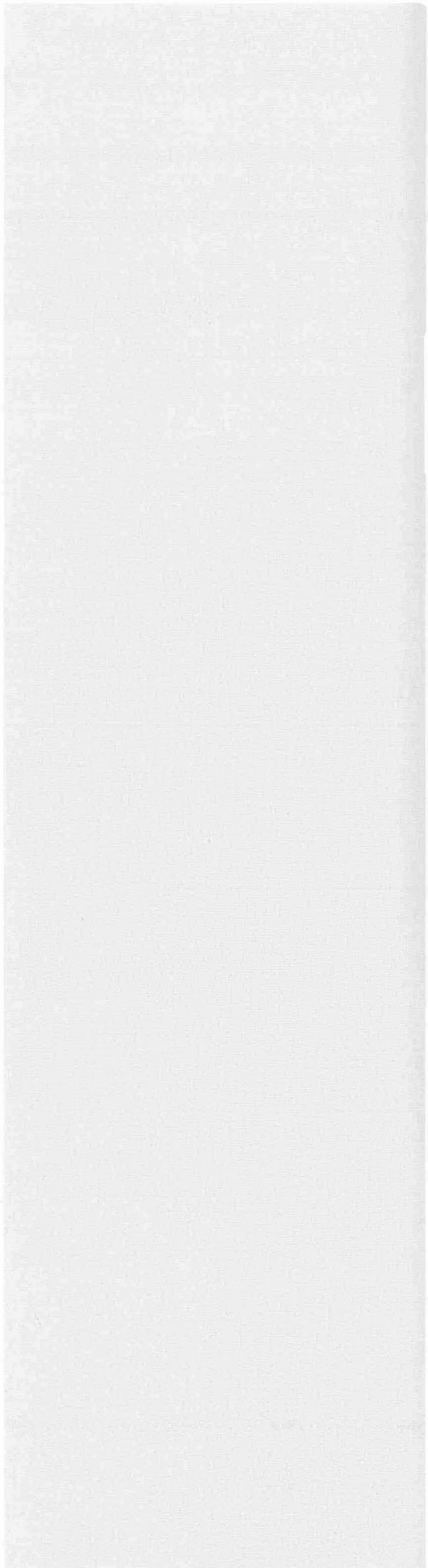

**Evolución de la movilidad de los estudiantes por curso académico 1
académico 1991-2002**

Curso Académico	Nº Estudiantes	
	Salientes	Entrantes
91/92	36	-
92/93	59	-
93/94	73	-
94/95	109	-
95/96	142	-
96/97	127	-
97/98	179	163
98/99	195	205
99/00	265	158
00/01	254	273
01/02	258	338

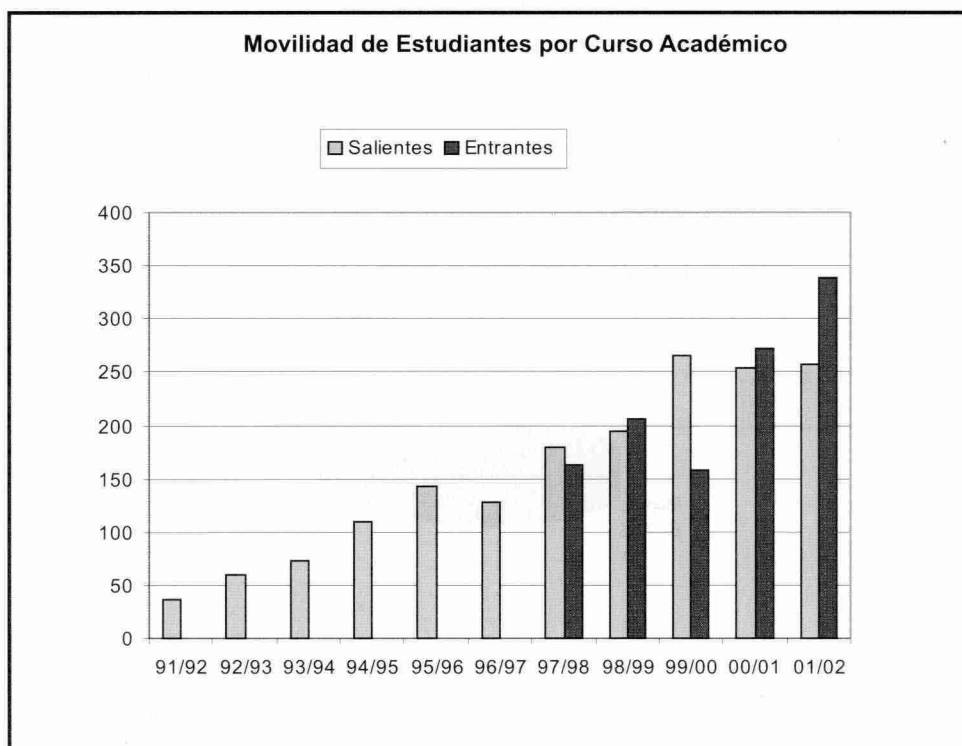

6 SERVICIOS DE GESTIÓN DIRECTA

4 Relaciones internacionales (Programa Erasmus - Socrates)

2 Movilidad de los estudiantes por sexo en el curso académico 2001-2002

Sexo	Nº Estudiantes			
	Salientes	%	Entrantes	%
Hombres	122	47,29	126	37,28
Mujeres	136	52,71	212	62,72
TOTALES	258	100,00	338	100,00

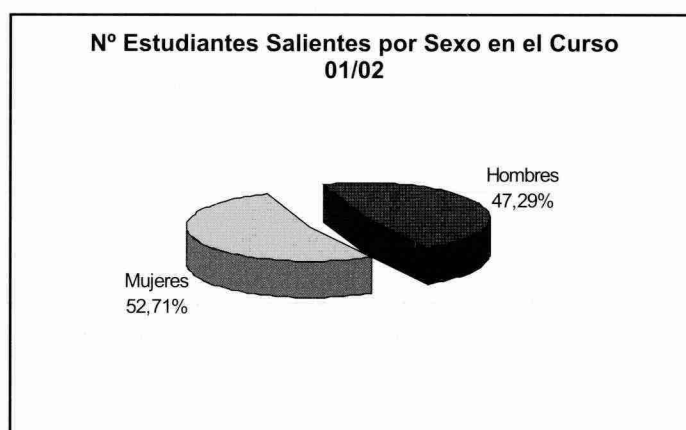

Evolución del número de estudiantes salientes por centros 3

1999-2002

Centro	Estudiantes Salientes					
	99/00		00/01		01/02	
	Nº	%	Nº	%	Nº	%
Área de CC. Experimentales y de la Salud	30	11,32	31	12,20	20	7,75
F. Ciencias de la Salud	8	3,02	7	2,76	10	3,88
F. Veterinaria	9	3,40	13	5,12	3	1,16
F. Ciencias del Mar	13	4,91	11	4,33	7	2,71
Área de Ciencias Sociales y Jurídicas	103	38,87	102	40,16	123	47,67
F. Formación del Profesorado	9	3,40	13	5,12	13	5,04
F. Ciencias Económicas y Empresariales	38	14,34	48	18,90	55	21,32
F. Ciencias Jurídicas	31	11,70	19	7,48	24	9,30
F. CC. Act. Física y Deporte	25	9,43	22	8,66	31	12,02
Área de Humanidades	94	35,47	86	33,86	68	26,36
F. Traductores e Interpretes	78	29,43	69	27,17	59	22,87
F. Filología	12	4,53	11	4,33	6	2,33
F. Geografía e Historia	4	1,51	6	2,36	3	1,16
Área de Enseñanzas Técnicas	38	14,34	35	13,78	47	18,22
E.T.S. Arquitectura	14	5,28	14	5,51	16	6,20
E.T.S. Telecomunicaciones	15	5,66	6	2,36	6	2,33
E.U. Informática	0	0,00	0	0,00	0	0,00
E.U. Ing. Tec. Telecom.	0	0,00	0	0,00	0	0,00
F. Informática	2	0,75	3	1,18	4	1,55
E.T.S. Ingenieros Industriales	7	2,64	12	4,72	21	8,14
E.U. Politécnica	0	0,00	0	0,00		0,00
TOTALES	265	100,00	254	100,00	258	100,00

6 SERVICIOS DE GESTIÓN DIRECTA**4 Relaciones internacionales (Programa Erasmus - Socrates)****4 Evolución del número de estudiantes entrantes por centro
1999-2002**

Centro	Estudiantes Entrantes					
	99/00		00/01		01/02	
	Nº	%	Nº	%	Nº	%
Área de CC. Experimentales y de la Salud	3	1,90	17	6,23	38	11,24
F. Ciencias de la Salud	0	0,00	4	1,47	20	5,92
F. Veterinaria	0	0,00	2	0,73	9	2,66
F. Ciencias del Mar	3	1,90	11	4,03	9	2,66
Área de Ciencias Sociales y Jurídicas	63	39,87	128	46,89	170	50,30
F. Formación del Profesorado	1	0,63	19	6,96	18	5,33
F. Ciencias Económicas y Empresariales	33	20,89	48	17,58	68	20,12
F. Ciencias Jurídicas	17	10,76	28	10,26	36	10,65
F. CC. Act. Física y Deporte	12	7,59	33	12,09	48	14,20
Área de Humanidades	84	53,16	102	37,36	96	28,40
F. Traductores e Interpretes	65	41,14	87	31,87	82	24,26
F. Filología	15	9,49	12	4,40	11	3,25
F. Geografía e Historia	4	2,53	3	1,10	3	0,89
Área de Enseñanzas Técnicas	8	5,06	26	9,52	34	10,06
E.T.S. Arquitectura	1	0,63	9	3,30	11	3,25
E.T.S. Telecomunicaciones	0	0,00	3	1,10	1	0,30
E.U. Informática	0	0,00	0	0,00	0	0,00
E.U. Ing. Tec. Telecom.	0	0,00	0	0,00	0	0,00
F. Informática	1	0,63	2	0,73	7	2,07
E.T.S. Ingenieros Industriales	6	3,80	12	4,40	14	4,14
E.U. Politécnica	0	0,00	0	0,00	1	0,30
TOTALES	158	100,00	273	100,00	338	100,00

Evolución del número de profesores salientes por departamento 5 1999-2002

Departamento	Profesores Salientes		
	99/00	00/01	01/02
Área de CC. Experimentales y de la Salud	0	3	9
Física	0	1	0
Matemáticas	0	1	0
Enfermería	0	0	2
Ciencias Médicas y Quirúrgicas	0	0	1
Ciencias Clínicas	0	0	4
Biología	0	0	1
Patología animal	0	0	1
Química	0	1	0
Área de Ciencias Sociales y Jurídicas	20	34	23
Análisis Económico Aplicado	0	2	0
Ciencias Jurídicas Básicas	0	4	0
Derecho Público	0	1	1
Didácticas Especiales	3	3	0
Economía Aplicada	0	0	0
Economía Financiera y Contabilidad	3	6	0
Economía y Dirección de Empresas	10	0	13
Educación	0	14	1
Educación Física	0	4	8
Métodos Cuantitativos en Economía y Gestión	4	0	0
Área de Humanidades	0	8	6
Filología Española, Clásica y Árabe	0	2	0
Psicología y Sociología	0	0	1
Ciencias Históricas	0	0	1
Filología Moderna	0	6	4
Área de Enseñanzas Técnicas	0	1	0
Informática y Sistemas	0	1	0
TOTALES	20	46	38



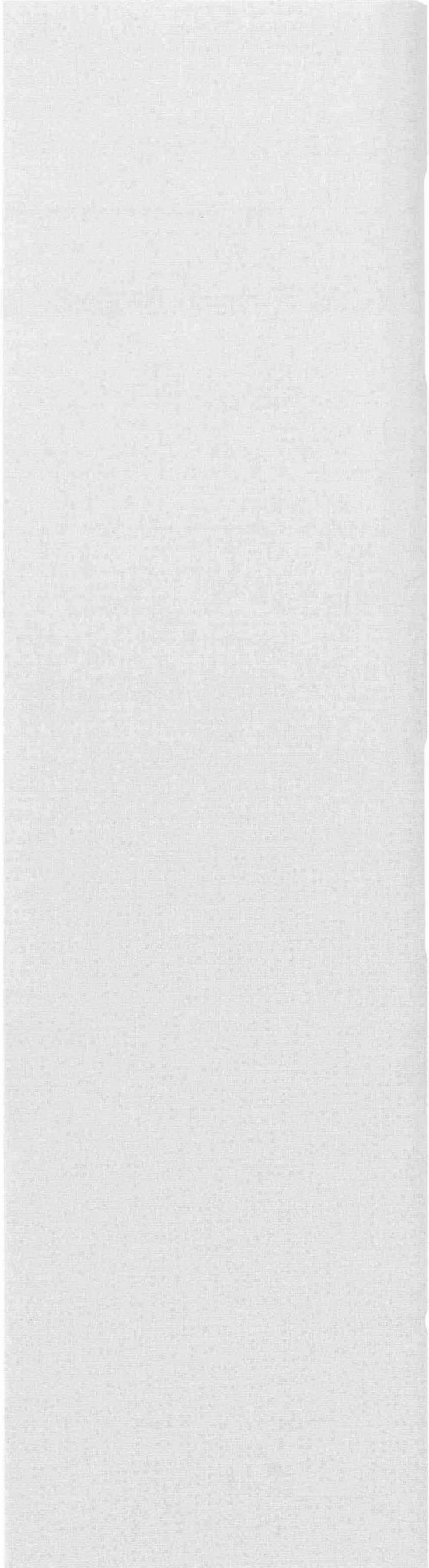

SERVICIOS DE GESTIÓN MIXTA 7

Servicio Universidad 1
Empresa (SUE)

2019

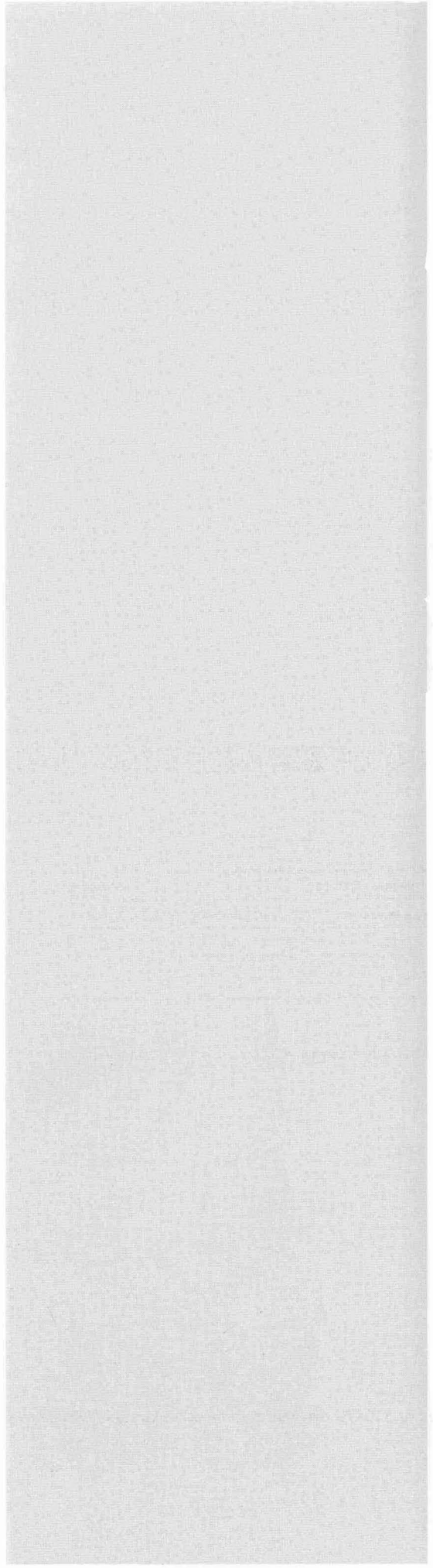

Destino genérico de las actividades contratadas 1

Destino	Año							
	1999		2000		2001		2002	
	Nº	%	Nº	%	Nº	%	Nº	%
Investigación Aplicada	35	23,5	22	14,4	32	18,5	63	39,9
Informes y Asesoramientos Científico-Técnicos	54	36,2	71	46,4	80	46,2	44	27,8
Formación	51	34,2	49	32,0	52	30,1	41	25,9
Convenios Marcos de Colaboración*	9	6,0	11	7,2	9	5,2	10	6,3
TOTALES	149	100,0	153	100,0	173	100,0	158	100,0

Destino	Año							
	1999		2000		2001		2002	
	Cuantía (€)	%	Cuantía (€)	%	Cuantía (€)	%	Cuantía (€)	%
Investigación Aplicada	1.991.696,42	30,4	1.418.561,98	24,9	1.506.000,74	25,0	5.327.811,96	62,5
Informes y Asesoramientos Científico-Técnicos	2.705.824,41	41,3	2.825.908,98	49,5	3.192.721,57	53,0	2.043.219,29	24,0
Formación	1.854.112,13	28,3	1.460.312,26	25,6	1.325.280,65	22,0	1.147.368,25	13,5
TOTALES	6.551.632,95	100,0	5.704.783,21	100,0	6.024.002,97	100,0	8.518.399,50	100,0

*Los Convenios Marcos de Colaboración no tienen asignado presupuesto

7 SERVICIOS DE GESTIÓN MIXTA

1 Servicio Universidad Empresa (SUE)

2 Acciones contratadas por el Servicio Universidad Empresa

Tipo de Acción	Año							
	1999		2000		2001		2002	
	Nº	Cuantía (€)	Nº	Cuantía (€)	Nº	Cuantía (€)	Nº	Cuantía (€)
Convenios y Contratos	105	2.098.734,27	123	3.881.937,18	128	3.643.335,38	125	5.805.198,75
Proyectos Subvencionados	41	1.952.688,33	28	711.598,33	42	896.109,05	31	946.947,71
Proyectos Europeos	3	587.188,83	2	110.562,54	3	130.478,27	2	518.795,00
Servicios Externos*		1.913.021,53		1.000.685,15		1.354.080,27		1.247.458,04
TOTALES	149	6.551.632,95	153	5.704.783,21	173	6.024.002,97	158	8.518.399,50

*Datos referidos exclusivamente al número de servicios externos activos; es decir, con realización efectiva de prestaciones durante cada año

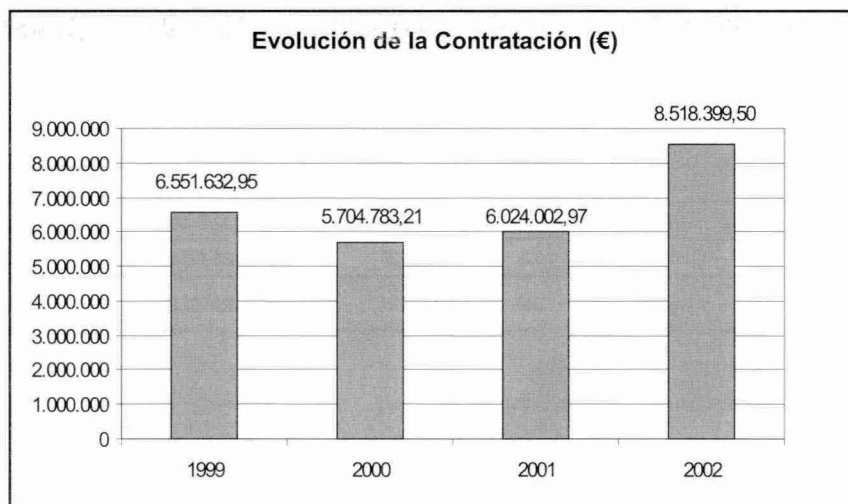

Recursos captados por origen 1999-2002 3

Procedencia	Año							
	1999		2000		2001		2002	
	Cuantía (€)	%	Cuantía (€)	%	Cuantía (€)	%	Cuantía (€)	%
Unión Europea	1.311.636,62	20,0	110.969,94	1,9	120.480,06	2,0	518.795,00	6,1
Administración Estatal	0,00	0,00	75.497,64	1,3	12.048,01	0,2	2.115.517,48	24,8
Administración Autonómica	1.321.464,37	20,2	974.449,54	17,1	963.840,48	16,0	1.848.586,70	21,7
Administración Local	710.852,18	10,9	1.222.172,26	21,4	746.976,37	12,4	1.050.817,30	12,3
Entes públicos autónomos	326.271,32	5,0	499.877,21	8,8	704.808,35	11,7	176.274,12	2,1
Empresas	2.881.408,47	44,0	2.821.816,63	49,5	3.475.849,71	57,7	1.791.420,20	21,0
Particulares	0,00	0,00	0,00	0,0	0,00	0,0	1.016.988,70	11,9
TOTALES	6.551.632,95	100,0	5.704.783,21	100,0	6.024.002,97	100,0	8.518.399,50	100,0

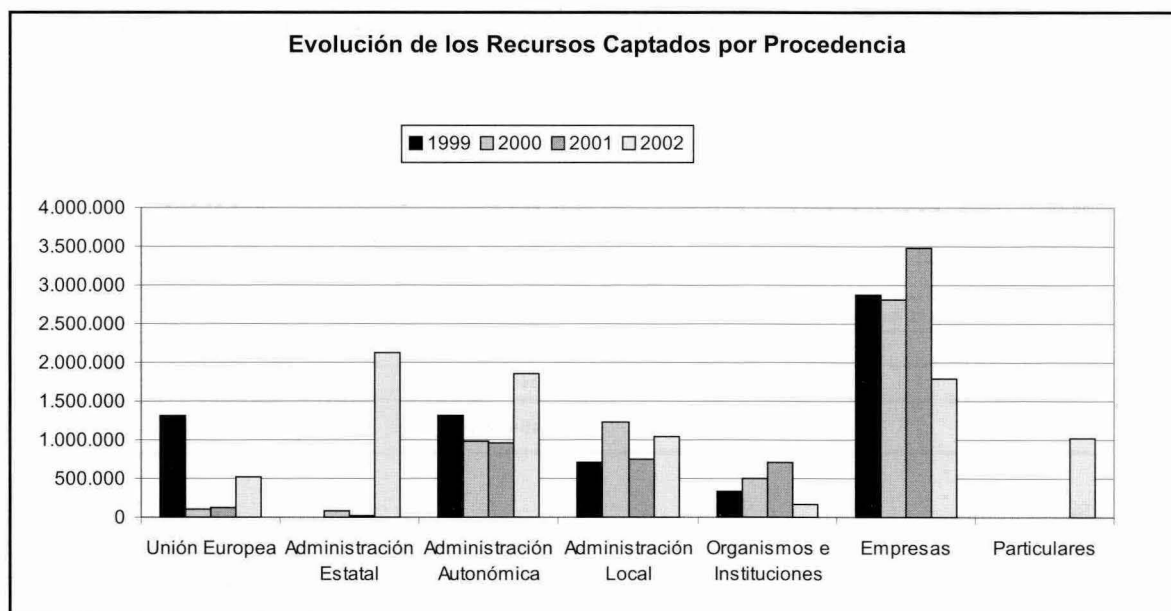

7 SERVICIOS DE GESTIÓN MIXTA

1 Servicio Universidad Empresa (SUE)

4 Variación de las acciones contratadas y de los recursos captados 2001-2002

Tipo de Acción	Crecimiento/Decrecimiento			
	Registrado en 2002 respecto a 2001			
	Nº	%	Cuantía (€)	%
Convenios y Contratos	-3	-2,3	2.161.863,37	59,3
Proyectos Subvencionados	-11	-26,2	50.838,66	5,7
Proyectos Europeos	-1	-33,3	388.316,73	297,6
Servicios Externos*	0	0,0	-106.622,23	-7,9
TOTALES	-15	-8,7	2.494.396,53	41,4

Procedencia	Crecimiento/Decrecimiento	
	Registrado en 2002 respecto a 2001	
	Cuantía (€)	%
Unión Europea	398.314,94	330,6
Administración Estatal	2.103.469,47	17.459,1
Administración Autonómica	884.746,22	91,8
Administración Local	303.840,93	40,7
Instit. Públicas y otros Organismos	-528.534,23	-75,0
Empresas	-1.684.429,51	-48,5
Particulares	1.016.988,70	-
TOTALES	2.494.396,53	41,4

Nota:

*Datos referidos exclusivamente al número de servicios externos activos; es decir, con realización efectiva de prestaciones durante cada año

Unidad de Cooperación 2
Educativa y Fomento
del Empleo (UCEFE)

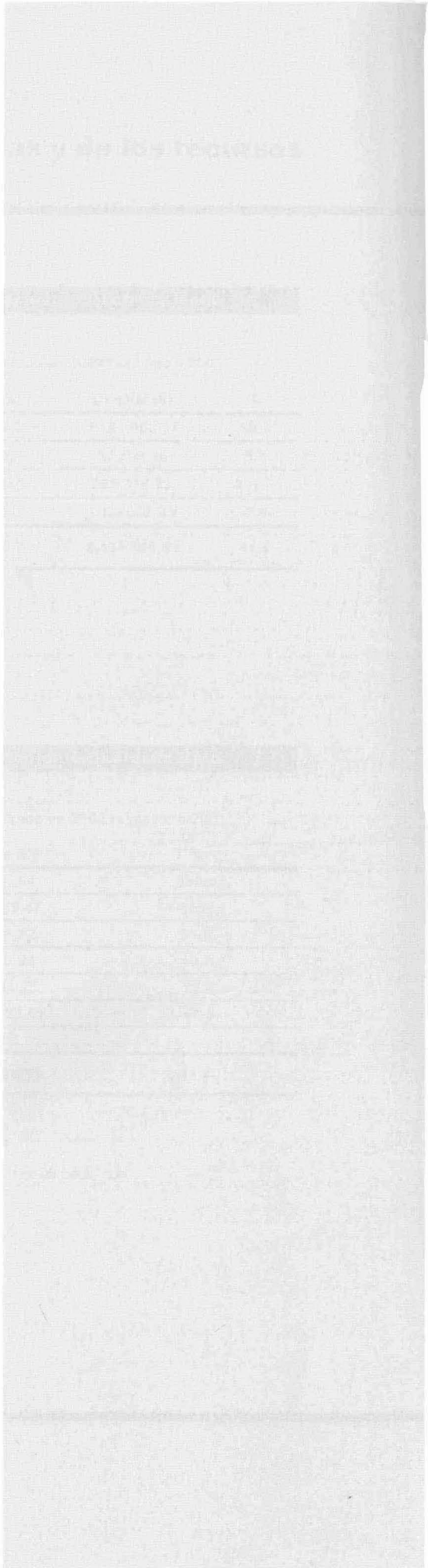

Datos Generales

	1999	2000	2001	2002
Prácticas Nacionales (1)				
Solicitudes de Prácticas por parte de Estudiantes	1.867	2.123	1.987	1.749
Prácticas Realizadas	1.088	1.570	1.535	1.436
Entidades Receptoras de Prácticas	315	487	506	558
Prácticas Internacionales (Leonardo Da Vinci)				
Nº Becas Concedidas	50	146	146	90
Becas Inserción Profesional				
Nº Becas Concedidas	80	71	149	143
Becarios contratados laboralmente (2)	24	71	142	196
Bolsa de Trabajo				
Empresas Solicitantes	319	452	466	293
Puestos Solicitados	459	556	496	400
Puestos Cubiertos Confirmados (3)	234	185	190	89
Nº Envíos a Empresas (4)	1.116	1.356	1.398	1.217
Curso de Autoempleo				
Nº Asistentes	121	95	93	114

Nota:

(1) En los datos expuestos en la tabla se incluyen, en el año 1999, las prácticas obligatorias de las titulaciones de Trabajo de Social, Educación Social, Relaciones Laborales y Turismo y, en los años 2000 y 2001 las de Educación Física y Psicopedagogía además de las anteriores.

(2) Hace referencia al total de becarios, desde que comenzó el programa, que han sido contratados por la empresa patrocinadora al finalizar su periodo de formación en la empresa o durante el mismo.

(3) Hace referencia a los puestos de trabajo cubiertos que son confirmados por las empresas, si bien éstas no siempre comunican a la UCEFE la contratación después de facilitarles los datos de la bolsa de trabajo.

(4) Hace referencia al número de envíos sobre titulados que desde la UCEFE se hace a las empresas solicitantes. Es un indicador del volumen de trabajo que conlleva la gestión de la bolsa de trabajo.

7 SERVICIOS DE GESTIÓN MIXTA

2 Unidad de Cooperación Educativa y Fomento del Empleo (UCEFE)

1 Resumen general de datos de la UCEFE 1999-2002 (cont.)

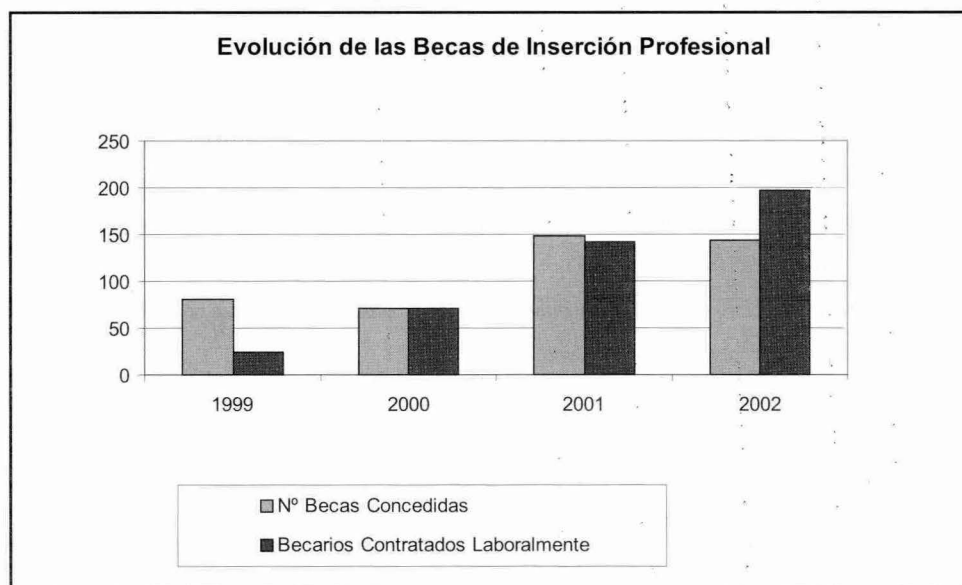
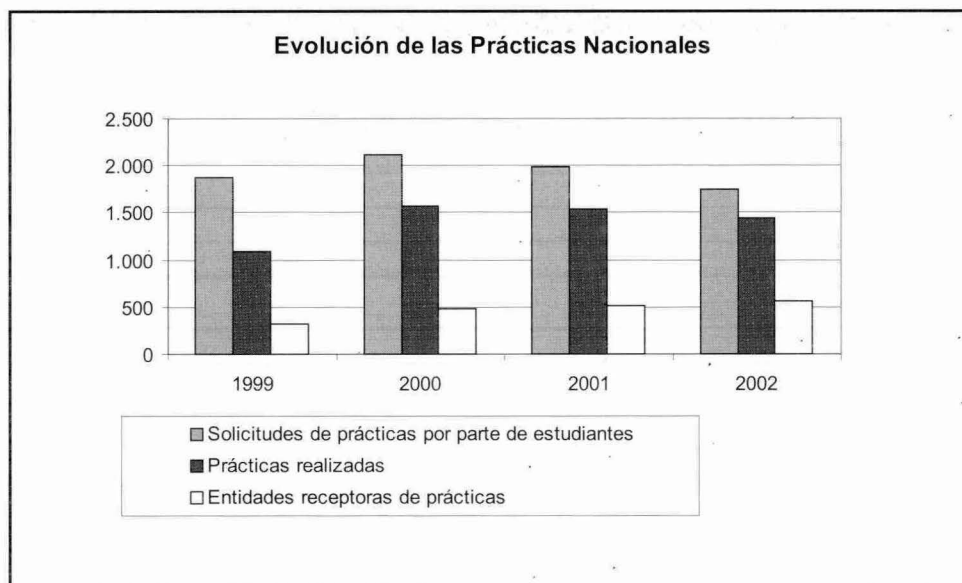

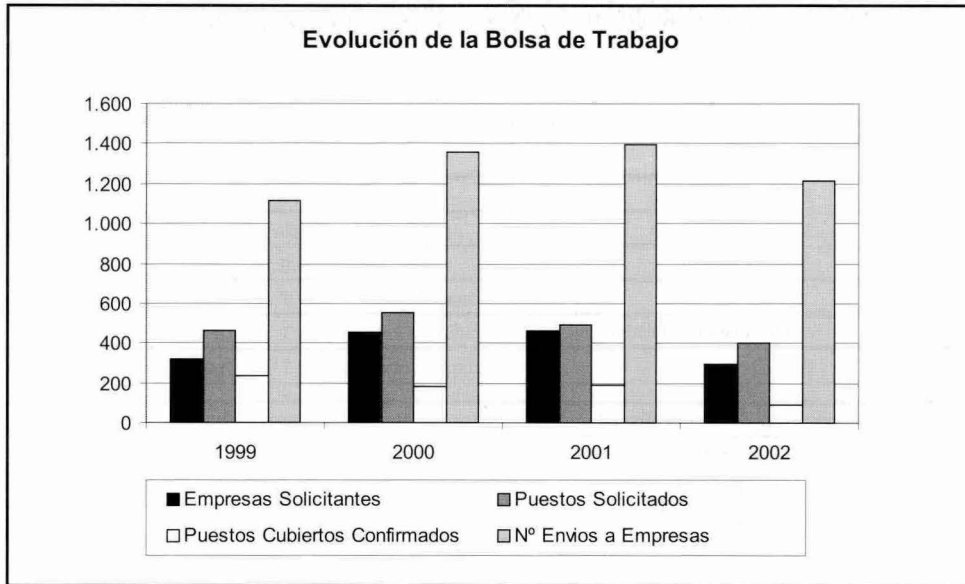

7 SERVICIOS DE GESTIÓN MIXTA

2 Unidad de Cooperación Educativa y Fomento del Empleo (UCEFE)

2 Estudiantes que han realizado prácticas en empresas nacionales por titulación

Centro	Titulación	Datos	
		Nº Estudiantes	%
Área de CC. Experimentales y de la Salud		314	21,87
F. Ciencias de la Salud	Dip. Enfermería	78	5,43
	Dip. Fisioterapia	3	0,21
	Lic. Medicina	5	0,35
F. Veterinaria	Lic. Veterinaria	179	12,47
F. Ciencias del Mar	Lic. Ciencias del Mar	49	3,41
Área de Ciencias Sociales y Jurídicas		809	56,34
F. Formación del Profesorado	Dip. Educación Social	97	6,75
	Maestro: Esp. Educación Especial	4	0,28
	Maestro: Esp. Educación Física	3	0,21
	Maestro: Esp. Educación Infantil	1	0,07
	Maestro: Esp. Educación Primaria	1	0,07
	Maestro: Esp. Lengua Extranjera	1	0,07
	Lic. Psicopedagogía (2ºCiclo)	123	8,57
F. Ciencias Económicas y Empresariales	Dip. Turismo	68	4,74
	Dip. CC. Empresariales	60	4,18
	Lic. Adm. y Direc. Empresas	133	9,26
	Lic. Economía	23	1,60
F. Ciencias Jurídicas	Dip. Relaciones Laborales	146	10,17
	Dip. Trabajo Social	6	0,42
	Lic. Derecho	12	0,84
F. CC. Act. Física y Deporte	Lic. CC. Act. Física y Deporte	131	9,12
Área de Humanidades		29	2,02
F. Traductores e Interpretes	Lic. Trad. e Interp.	10	0,70
F. Filología	Lic. Filología Hispánica	7	0,49
	Lic. Filología Inglesa	2	0,14
F. Geografía e Historia	Lic. Geografía	5	0,35
	Lic. Historia	5	0,35

Estudiantes que han realizado prácticas en empresas nacionales 2 por titulación (cont.) 2

Centro	Titulación	Datos	
		Nº Estudiantes	%
Área de Enseñanzas Técnicas		284	19,78
E.T.S. Arquitectura	Arquitecto	19	1,32
E.T.S. Telecomunicaciones	Ing. de Telecomunicación	12	0,84
E.U. Informática	Ing. Tec. Informática	42	2,92
E.U. Ing. Tec. Telecom.	Ing. Tec. T. Esp. Sist. de Telecom.	5	0,35
	Ing. Tec. T. Esp. Sist. Electrónicos	5	0,35
	Ing. Tec. T. Esp. Sonido e Imagen	19	1,32
	Ing. Tec. T. Esp. Telemática	14	0,97
F. Informática	Ing. Informático	11	0,77
E.T.S. Ingenieros Industriales	Ing. Industrial	38	2,65
E.U. Politécnica	Ing. Tec. Diseño Industrial	1	0,07
	Ing. Tec. Industrial	72	5,01
	Ing. Tec. Naval	8	0,56
	Ing. Tec. Obras Públicas	33	2,30
	Ing. Tec. Topografía	5	0,35
TOTALES		1.436	100,00

7 SERVICIOS DE GESTIÓN MIXTA

2 Unidad de Cooperación Educativa y Fomento del Empleo (UCEFE)

3 Contratados a través de la bolsa de trabajo

Centro	Titulación	Datos	
		Nº Estudiantes	%
Área de CC. Experimentales y de la Salud		2	2,25
F. Ciencias de la Salud	Lic. Medicina	1	1,12
F. Veterinaria	Lic. Veterinaria	1	1,12
F. Ciencias del Mar	Lic. Ciencias del Mar	0	0,00
Área de Ciencias Sociales y Jurídicas		50	56,18
F. Formación del Profesorado	Lic. Psicopedagogía (2ºCiclo)	5	5,62
F. Ciencias Económicas y Empresariales	Dip. Turismo	0	0,00
	Dip. CC. Empresariales	24	26,97
	Lic. Adm. y Direc. Empresas	14	15,73
	Lic. Economía	4	4,49
F. Ciencias Jurídicas	Dip. Relaciones Laborales	2	2,25
	Dip. Trabajo Social	1	1,12
Área de Humanidades		6	6,74
F. Traductores e Interpretes	Lic. Trad. e Interp.	1	1,12
F. Filología	Lic. Filología Hispánica	2	2,25
F. Geografía e Historia	Lic. Geografía	1	1,12
	Lic. Historia	2	2,25
Área de Enseñanzas Técnicas		31	34,83
E.T.S. Arquitectura	Arquitecto	0	0,00
E.T.S. Telecomunicaciones	Ing. de Telecomunicación	0	0,00
E.U. Informática	Ing. Tec. Inform. de Gestión	1	1,12
	Ing. Tec. Inform. de Sistemas	0	0,00
E.U. Ing. Tec. Telecom.	Ing. Tec. T. Esp. Sist. de Telecom.	1	1,12
	Ing. Tec. T. Esp. Sonido e Imagen	0	0,00
	Ing. Tec. T. Esp. Telemática	2	2,25
F. Informática	Ing. Informático	3	3,37
E.T.S. Ingenieros Industriales	Ing. Industrial	6	6,74
E.U. Politécnica	Ing. Tec. Obras Públicas	6	6,74
	Ing. Tec. Topografía	2	2,25
	Ing. Tec. Industrial	10	11,24
TOTALES		89	100,00

SERVICIOS DE GESTIÓN MIXTA 7

Servicio de Alojamiento 3
Universitario (SAU)

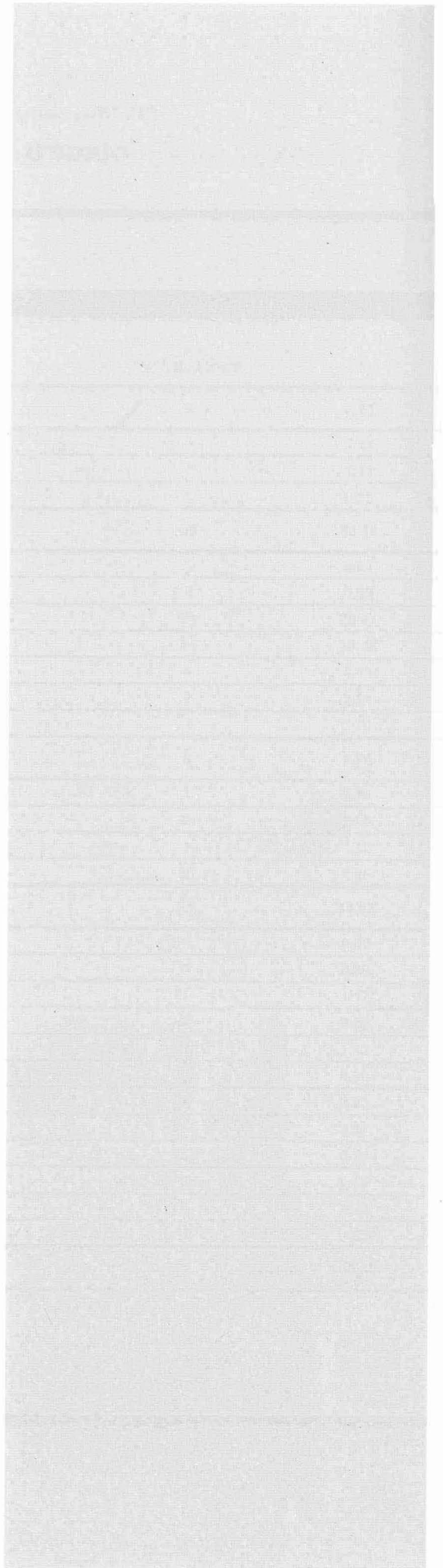

Número total de residentes por residencia universitaria 1

Mes	Residencia Universitaria		TOTAL
	Campus de Tafira	León y Castillo	
Enero	243	60	303
Febrero	243	63	306
Marzo	242	62	304
Abril	235	63	298
Mayo	232	58	290
Junio	228	59	287
Julio	63	24	87
Agosto	15	15	30
Septiembre	71	25	96
Octubre	243	58	301
Noviembre	251	66	317
Diciembre	252	65	317

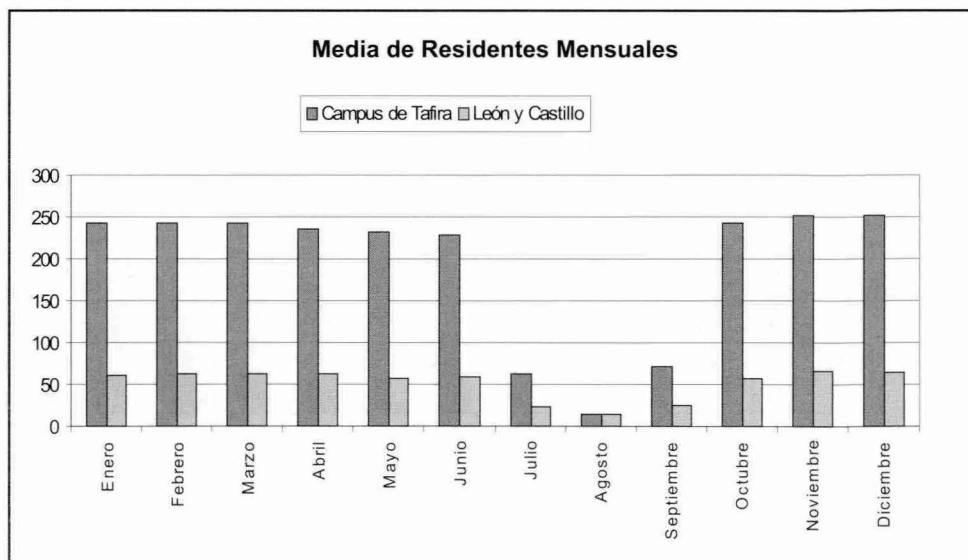

7 SERVICIOS DE GESTIÓN MIXTA

3 Servicio de Alojamiento Universitario (SAU)

2 Índice de ocupación por residencia universitaria

Mes	Residencia Universitaria		TOTAL
	Campus de Tafira	León y Castillo	TOTAL
Enero	96,56%	82,71%	93,48%
Febrero	96,40%	86,81%	94,27%
Marzo	95,85%	85,44%	93,54%
Abril	93,28%	86,57%	91,79%
Mayo	91,91%	81,18%	89,53%
Junio	90,48%	81,44%	88,47%
Julio	24,90%	33,38%	26,78%
Agosto	6,12%	20,61%	9,34%
Septiembre	28,21%	34,91%	29,70%
Octubre	95,62%	80,51%	92,26%
Noviembre	99,42%	92,36%	97,85%
Diciembre	100,00%	90,91%	97,98%

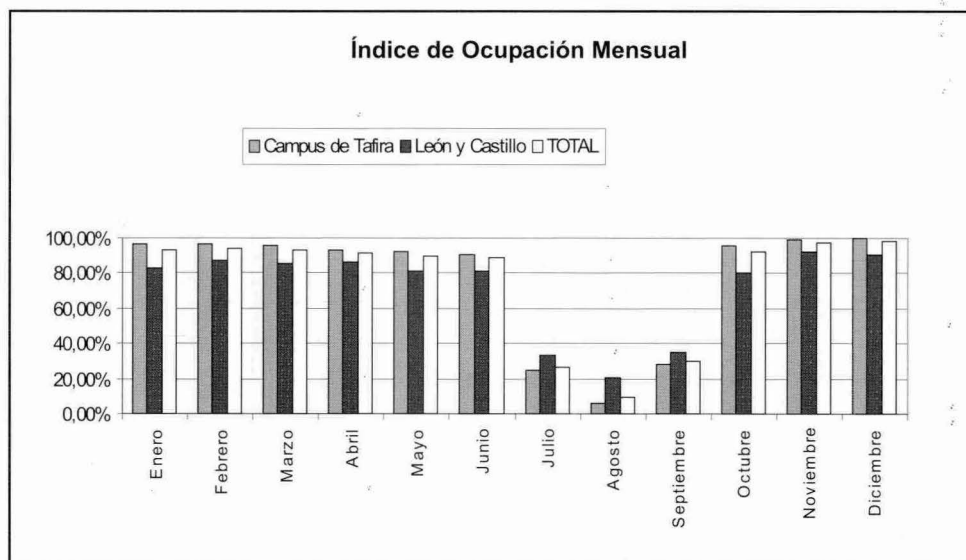

**Residentes según procedencia geográfica en la Residencia 3
Universitaria Campus de Tafira**

Mes	Procedencia									TOTAL GLOBAL
	Gran Canaria	Fuerteventura	Lanzarote	Tenerife	La Gomera	El Hierro	La Palma	Total Islas Canarias	Resto Esp. y Extranjero	
Enero	11	49	44	88	7	7	21	227	25	252
Febrero	11	47	46	87	7	7	21	226	27	253
Marzo	12	46	45	83	7	6	21	220	33	253
Abril	13	42	46	84	8	6	21	220	25	245
Mayo	12	40	46	83	7	6	21	215	23	238
Junio	13	39	48	84	7	6	21	218	43	261
Julio	8	33	43	70	6	6	18	184	71	255
Agosto	0	1	0	0	0	0	0	1	65	66
Septiembre	2	24	26	53	3	6	13	127	165	292
Octubre	11	56	60	73	2	5	25	232	30	262
Noviembre	12	56	55	73	4	5	23	228	26	254
Diciembre	12	56	55	73	4	5	22	227	25	252

Nota: En el informe se incluyen todas las personas que se han alojado en la residencia en algún momento del período

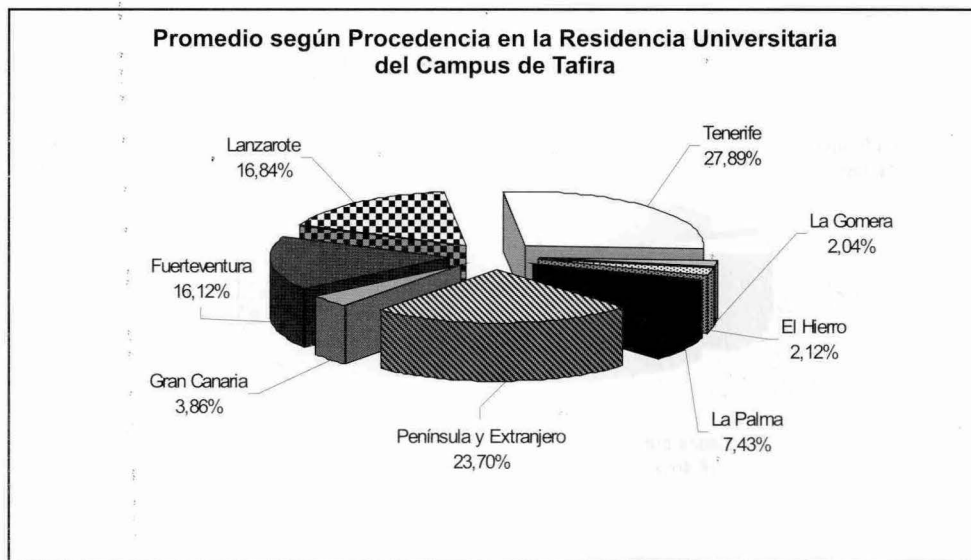

7 SERVICIOS DE GESTIÓN MIXTA

3 Servicio de Alojamiento Universitario (SAU)

4 Residentes según procedencia geográfica en la Residencia Universitaria León y Castillo

Mes	Procedencia									TOTAL GLOBAL
	Gran Canaria	Fuerteventura	Lanzarote	Tenerife	La Gomera	El Hierro	La Palma	Total Islas Canarias	Resto Esp. y Extranjero	
Enero	10	23	12	8	5	0	0	58	14	72
Febrero	7	26	12	6	5	0	0	56	27	83
Marzo	6	22	12	6	5	0	0	51	19	70
Abril	6	22	11	7	5	0	0	51	27	78
Mayo	5	23	11	5	6	0	0	50	23	73
Junio	4	22	10	5	5	0	0	46	34	80
Julio	4	19	9	6	4	0	0	42	40	82
Agosto	2	8	2	3	1	0	3	19	30	49
Septiembre	4	13	14	4	3	0	1	39	32	71
Octubre	5	17	23	10	5	0	1	61	7	68
Noviembre	4	17	23	8	5	0	1	58	13	71
Diciembre	4	18	22	7	5	0	1	57	15	72

Nota: En el informe se incluyen todas las personas que se han alojado en la residencia en algún momento del período

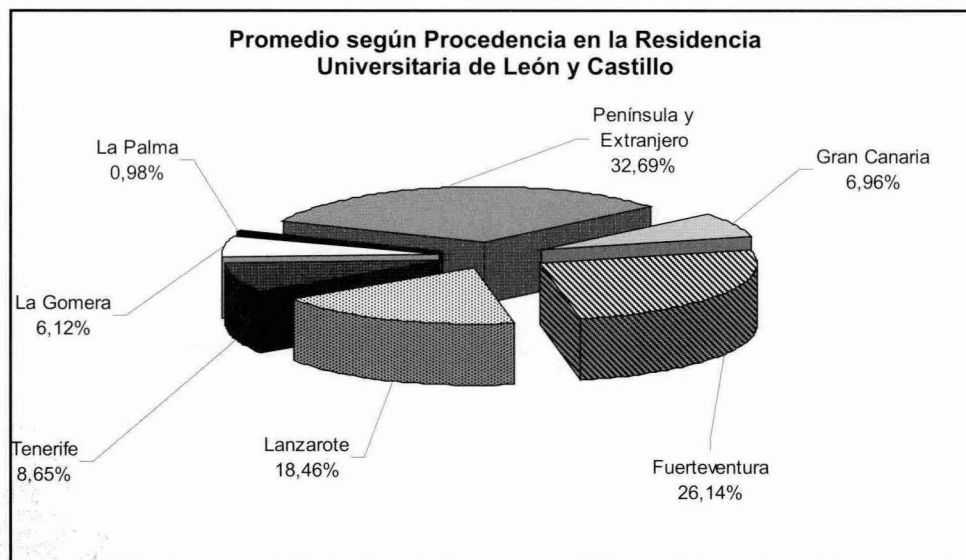



THE ...

...



Estudiantes en el Aula de Idiomas por curso académico 1

Datos Globales por Curso Académico (*)

	99/00	00/01	01/02
Nº Estudiantes	620	686	624
Lengua Inglesa	409	397	308
Otras Lenguas	211	289	316
Nº Grupos	51	62	61
Lengua Inglesa	33	35	30
Otras Lenguas	18	27	31

Nota:

*Valores que se obtienen de la suma del número de estudiantes y de grupos incluidos en el módulo I y de los matriculados en los cursos intensivos de verano

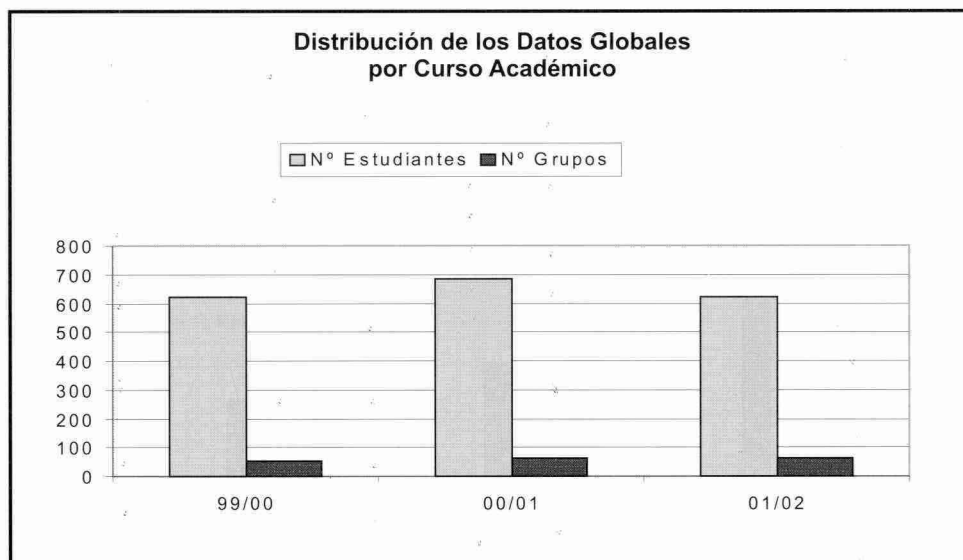

7 SERVICIOS DE GESTIÓN MIXTA

4 Aula de Idiomas

2 Estudiantes y grupos por módulo y curso académico

Curso Académico y Módulos

	99/00			00/01*			01/02*		
	I	II	III	I	II	III	I	II	III
Nº Estudiantes	505	540	400	501	403	344	391	327	359
Lengua Inglesa	342	372	291	311	275	231	223	194	191
Otras Lenguas	163	168	109	190	128	113	168	133	168
Nº Grupos	44	50	41	47	40	38	41	31	35
Lengua Inglesa	29	30	27	29	27	24	21	17	17
Otras Lenguas	15	20	14	18	13	14	20	14	18

Nota:

I, II y III son los valores con los que se representa a los tres módulos que se imparten en el Aula de Idiomas de la ULPGC en el curso académico

*Los valores que se incluyen en los cursos académicos 00/01 y 01/02 se obtienen de sumar los datos numéricos de estudiantes y de becas otorgadas por el Vicerrectorado de Estudiantes.

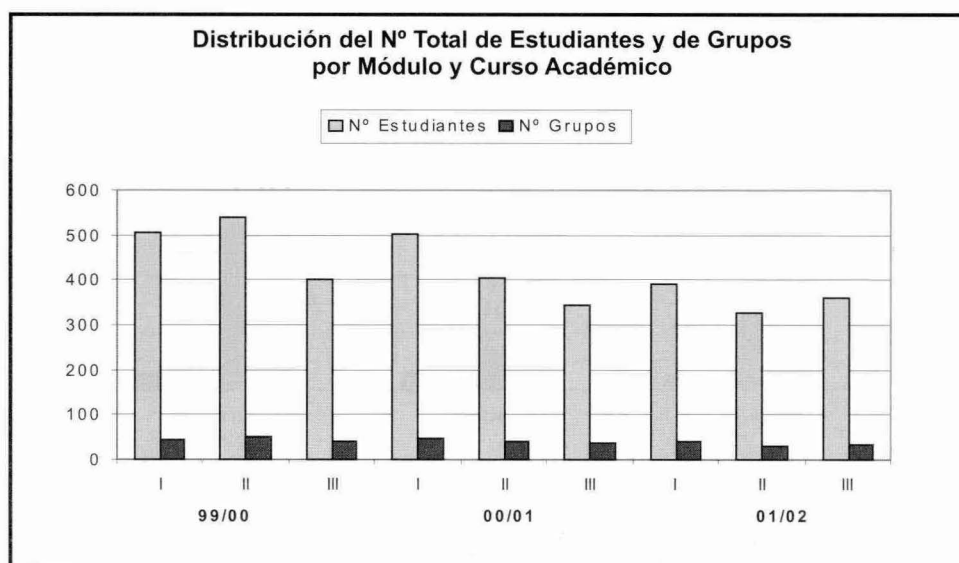

Distribución detallada de los estudiantes y grupos por módulo 3 en el curso académico 2001-2002

Idioma	Datos Comparativos								
	Nº Estudiantes			Nº Grupos			Becas*		
	I	II	III	I	II	III	I	II	III
Lengua Inglesa	214	174	178	21	17	17	9	20	14
Inglés	162	127	133	15	12	12	8	18	14
First Certificate in English (FCE)	21	11	9	2	1	1	1	1	0
Certificate Advanced English (CAE)	9	11	10	1	1	1	0	1	0
Certificate of Proficiency in English (CPE)	7	0	8	1	0	1	0	0	0
Niños/Jovenes	15	13	18	2	2	2	0	0	0
Cursos Metodología de la Enseñanza del Inglés	0	12	0	0	1	0	0	0	0
Otras Lenguas	166	120	156	20	14	18	2	13	12
Alemán	30	31	29	4	4	4	0	3	2
Italiano	58	43	45	5	4	5	0	8	7
Francés	17	16	24	2	2	3	1	0	0
Español	26	0	0	3	0	0	0	0	0
Holandés	0	0	0	0	0	0	0	0	0
Portugués	15	11	16	2	2	2	1	2	2
Árabe	6	9	8	1	1	1	0	0	1
Diplomas de Español como Lengua Extranjera	14	0	34	3	0	3	0	0	0
Curso de metodología de la enseñanza del Español	0	10	0	0	1	0	0	0	0
TOTALES	380	294	333	41	31	35	11	33	26

Nota:

I, II y III son los valores con los que se representa a los tres módulos que se imparten en el Aula de Idiomas de la ULPGC en el curso académico

*Becas otorgadas por el Vicerrectorado de Estudiantes

7 SERVICIOS DE GESTIÓN MIXTA

4 Aula de Idiomas

4 Distribución de estudiantes por tipo de matrícula

Tipo de Matrícula	Datos Comparativos			
	Cuantía de la Matrícula (€)	Módulo I	Módulo II	Módulo III
Estudiantes	123,20	265	190	195
Tercer Ciclo/P.A.S.	150,25	17	18	14
Profesores de Universidad	165,27	8	11	11
Público General	186,32	73	68	67
Diplomas de Español como Lengua Extranjera	-	14	0	34
Sin Clasificar	-	3	7	12
TOTALES		380	294	333

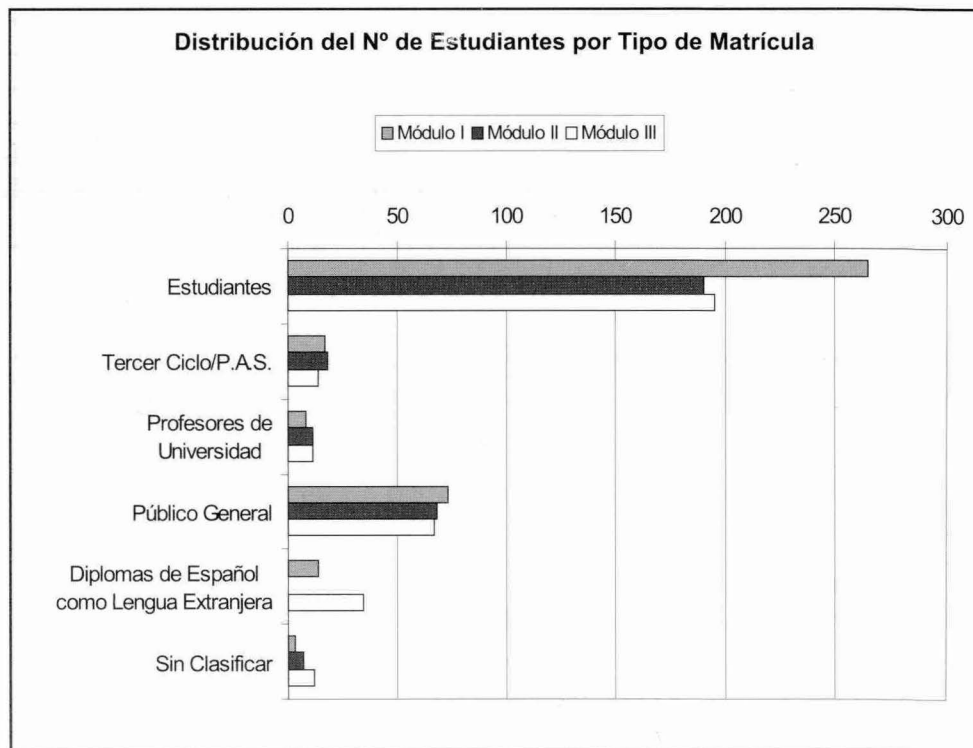

Estudiantes y grupos en cursos intensivos de verano 5 por año académico

Cursos Intensivos de Verano	Año Académico		
	2000	2001	2002
Nº Estudiantes	181	259	244
Lengua Inglesa	67	86	94
Otras Lenguas	48	99	95
Español para Extranjeros	66	74	55
Nº Grupos	10	19	23
Lengua Inglesa	4	6	5
Otras Lenguas	3	9	15
Español para Extranjeros	3	4	3

