

ULPGC *en cifras* 2005



UNIVERSIDAD DE LAS PALMAS
DE GRAN CANARIA

Universidad de Las Palmas de Gran Canaria

C/ Juan de Quesada nº 30
35001 Las Palmas de Gran Canaria
Tel. (928) 45 10 23
Fax (928) 45 10 22
universidad@ulpgc.es

Dirección:

Francisco Quintana Navarro

Gerente de la Universidad de Las Palmas de Gran Canaria

Jose Juan Castro Sánchez

Vicerrector de Planificación y Calidad

Coordinación:

María del Mar Monzón Sánchez

Diseño y composición:

Gabinete de Comunicación

Elaboración de bases
de datos y maquetación:

Antonio Ballester Monzón

Gestión de bases de datos centrales:

Servicio de Informática y Comunicaciones

Imágenes:

Sergio Rodríguez Matos

Impresión:

Tegrarte Artes Gráficas

Depósito Legal:

GC 523-2006



Manuel Lobo Cabrera

Rector de la Universidad de
Las Palmas de Gran Canaria

Me complace presentar esta cuarta edición del documento “ULPGC en cifras”, con el que pretendemos mostrar los principales datos numéricos, estadísticos e indicadores de la actividad generada en la institución en sus diferentes vertientes: docente, investigadora, de gestión y servicios y de impacto social durante el año 2005.

Este reto de recoger en un documento el estado de la Universidad de Las Palmas de Gran Canaria en todos aquellos aspectos susceptibles de cuantificación refuerza la política del equipo de gobierno que presido por apostar por la transparencia en la gestión como un modelo de rendir cuentas a la sociedad, por un lado, y, por otro, de involucrar a los miembros de la comunidad universitaria en la consecución de las metas de calidad que la institución se ha marcado.

El documento está estructurado en siete apartados: docencia y estudiantes, investigación, recursos humanos, financiación, infraestructuras, servicios de gestión directa (bibliotecas, deportes, extensión universitaria, relaciones internacionales) y servicios de gestión mixta.

Nuestro compromiso es mejorar cada año este documento para facilitar información transparente y dar cuenta de la evolución de la Universidad de Las Palmas de Gran Canaria e ir incorporando paulatinamente toda aquella información que se considere de interés para la comunidad universitaria y para la sociedad.

ÍNDICE

Magnitudes principales, 17

Abreviaturas, 19

Capítulo 1. DOCENCIA Y ESTUDIANTES, 23

1.1. Prematricula del curso, 25

- 1.1.1. Titulaciones con límite de plazas por colectivo, **27**
- 1.1.2. Demanda total de titulaciones por opción de preinscripción, **29**
- 1.1.3. Demanda de titulaciones en 1ª opción por sexo, **31**
- 1.1.4. Demanda total de titulaciones por colectivo, **33**
- 1.1.5. Notas de acceso mínimas en titulaciones con límite de plazas, **35**
- 1.1.6. Evolución de la demanda total por titulaciones 1999-2005, **37**
- 1.1.7. Evolución de la demanda total por titulaciones en 1ª opción 1999-2005, **39**
- 1.1.8. Resultados de la PAU por opción y sexo (Junio 2004 y 2005), **41**
- 1.1.9. Resultados de la PAU por opción y sexo (Septiembre 2004 y 2005), **42**
- 1.1.10. Demanda de titulaciones por opción de PAU, **43**
- 1.1.11. Demanda de titulaciones por opción de FP, **44**
- 1.1.12. Estudiantes mayores de 25 años por área temática, **47**

1.2. Estudiantes de 1º y 2º ciclo, 49

- 1.2.1. Resumen general de los estudiantes, **51**
- 1.2.2. Estudiantes en titulaciones de ciclo largo y 2º ciclo, **52**
- 1.2.3. Estudiantes en titulaciones de ciclo corto, **53**
- 1.2.4. Estudiantes por titulaciones, **55**
- 1.2.5. Estudiantes por curso en titulaciones de ciclo largo y 2º ciclo, **57**

- 1.2.6. Estudiantes por curso en titulaciones de ciclo corto, **58**
 - 1.2.7. Estudiantes por curso, **60**
 - 1.2.8. Estudiantes de nuevo ingreso en 1^{er} curso por colectivo, **61**
 - 1.2.9. Estudiantes de nuevo ingreso en 1^{er} curso por sexo y titulación, **63**
 - 1.2.10. Hombres de nuevo ingreso en 1^{er} curso por edad y titulación, **65**
 - 1.2.11. Mujeres de nuevo ingreso en 1^{er} curso por edad y titulación, **67**
 - 1.2.12. Estudiantes matriculados por titulación y convocatoria, **69**
 - 1.2.13. Estudiantes de nuevo ingreso en 1^{er} curso por opción de preinscripción, **71**
 - 1.2.14. Estudiantes matriculados en 1^a opción por sexo y titulación, **72**
 - 1.2.15. Estudiantes por sexo y emplazamiento, **74**
 - 1.2.16. Hombres por edad en titulaciones de ciclo largo y 2^o ciclo, **75**
 - 1.2.17. Mujeres por edad en titulaciones de ciclo largo y 2^o ciclo, **76**
 - 1.2.18. Hombres por edad en titulaciones de ciclo corto, **77**
 - 1.2.19. Mujeres por edad en titulaciones de ciclo corto, **79**
 - 1.2.20. Estudiantes extranjeros, **81**
 - 1.2.21. Estudiantes extranjeros por titulación, **83**

 - 1.3. Perfil del estudiante de 1^{er} y 2^o ciclo, 85**
 - 1.3.1. Estudiantes por sexo, **87**
 - 1.3.2. Estudiantes por sexo en titulaciones de ciclo largo y 2^o ciclo, **88**
 - 1.3.3. Estudiantes por sexo en titulaciones de ciclo corto, **89**
 - 1.3.4. Estudiantes por sexo y edad, **91**
 - 1.3.5. Estudiantes por estado civil, **92**
 - 1.3.6. Estudiantes por situación laboral, **93**
 - 1.3.7. Estudiantes por estudios del padre, **94**
 - 1.3.8. Estudiantes por estudios de la madre, **95**
-

-
- 1.3.9. Estudiantes por profesión del padre, **96**
 - 1.3.10. Estudiantes por profesión de la madre, **97**
 - 1.3.11. Estudiantes por tipo de matrícula, **98**
 - 1.3.12. Estudiantes por procedencia geográfica, **99**
 - 1.3.13. Distribución de estudiantes por procedencia geográfica, **101**
 - 1.3.14. Estudiantes españoles por provincia de procedencia, **102**
 - 1.3.15. Estudiantes de Canarias por isla de procedencia, **103**
 - 1.3.16. Estudiantes de la provincia de Las Palmas por municipio, **104**

 - 1.4. Estudiantes de 3^{er} ciclo y postgrado, 107**
 - 1.4.1. Estudiantes de 3^{er} ciclo por bienio, **109**
 - 1.4.2. Estudiantes de 3^{er} ciclo por departamento, **110**
 - 1.4.3. Estudiantes extranjeros de 3^{er} ciclo, **111**
 - 1.4.4. Estudiantes que concluyeron los estudios de doctorado durante el curso académico 2003-2004, **113**
 - 1.4.5. Estudiantes en másters y cursos de especialistas universitarios, **114**

 - 1.5. Perfil del Estudiante de 3^{er} ciclo, 117**
 - 1.5.1. Estudiantes por sexo, **119**
 - 1.5.2. Estudiantes por edad, **120**
 - 1.5.3. Estudiantes por clase de organización empleadora, **121**
 - 1.5.4. Estudiantes por su vinculación con la ULPGC, **122**
 - 1.5.5. Estudiantes por tipo de matrícula, **123**
 - 1.5.6. Estudiantes por título de acceso, **124**
 - 1.5.7. Estudiantes por universidad de origen, **127**
 - 1.5.8. Estudiantes por procedencia geográfica, **129**
-

- 1.5.9. Estudiantes españoles por provincia de procedencia, **130**
 - 1.5.10. Estudiantes de Canarias por isla de procedencia, **131**
 - 1.5.11. Estudiantes de la provincia de Las Palmas por municipio, **132**

 - 1.6. Planes de estudio, 135**
 - 1.6.1. Créditos asignados por titulación, **137**
 - 1.6.2. Planes de estudio por fecha de publicación en el BOE, **139**

 - 1.7. Rendimiento académico, 141**
 - 1.7.1. Estudiantes que han finalizado los estudios por titulación y sexo, **143**
 - 1.7.2. Hombres que han finalizado los estudios por titulación y edad, **146**
 - 1.7.3. Mujeres que han finalizado los estudios por titulación y edad, **148**
 - 1.7.4. Duración media de estancia por titulación, **150**
 - 1.7.5. Estudiantes que han presentado el proyecto fin de carrera en el curso por sexo, **153**
 - 1.7.6. Estudiantes que han presentado el proyecto fin de carrera en el curso por edad, **154**
 - 1.7.7. Evolución del número de estudiantes que han presentado el proyecto fin de carrera, **155**
 - 1.7.8. Abandonos producidos por áreas temáticas, **156**
 - 1.7.9. Ratios de rendimiento de los estudiantes de 1^{er} y 2^o ciclo, **157**

 - 1.8. Becas y ayudas, 159**
 - 1.8.1. Relación de becas solicitadas, concedidas y no concedidas, **161**
 - 1.8.2. Cuantía de las becas concedidas, **163**

 - 1.9. Formación complementaria, 165**
 - 1.9.1. Estudiantes de cursos para mayores de 25 años, **167**
 - 1.9.2. Estudiantes de Peritia et Doctrina, **168**
-

Capítulo 2. INVESTIGACIÓN, 169**2.1. Becas y ayudas de investigación, 171**

2.1.1. Relación de becas de investigación concedidas por año 2001-2005, **173**

2.2. Proyectos e ingresos por investigación, 175

2.2.1. Número de proyectos de investigación por origen, **177**

2.2.2. Cuantía de los proyectos de investigación por origen, **178**

2.2.3. Evolución del número total y de la cuantía total de los proyectos de investigación por origen 2000-2004, **179**

2.3. Tesis doctorales, 181

2.3.1. Número de cursos de doctorado, **183**

2.3.2. Estudiantes de 3^{er} ciclo con suficiencia investigadora, **184**

2.3.3. Calificaciones de doctorado, **185**

2.3.4. Tesis doctorales leídas por departamentos e institutos, **186**

2.4. Resultados de investigación 2000-2004, 189

2.4.1. Actividades de investigación por año, **191**

2.4.2. Total de las actividades de investigación, **192**

2.4.3. N° de sexenios concedidos, **193**

2.4.4. N° de grupos de investigación, **194**

Capítulo 3. RECURSOS HUMANOS, 195**3.1. Personal docente e investigador, 197**

3.1.1. Personal docente e investigador por sexo, **199**

3.1.2. Personal docente e investigador por edad, **200**

3.1.3. Evolución del personal docente e investigador por tipo de personal, **202**

3.1.4. Docentes contratados por sexo y categoría, **203**

- 3.1.5. Docentes funcionarios por sexo y categoría, **205**
- 3.1.6. Docentes contratados por sexo y categoría a tiempo completo, **207**
- 3.1.7. Docentes funcionarios por sexo y categoría a tiempo completo, **209**
- 3.1.8. Docentes contratados por sexo y categoría a tiempo parcial, **211**
- 3.1.9. Docentes funcionarios por sexo y categoría a tiempo parcial, **213**
- 3.1.10. Docentes contratados doctores por sexo y categoría, **214**
- 3.1.11. Docentes funcionarios doctores por sexo y categoría, **216**
- 3.1.12. Docentes contratados doctores por sexo y categoría a tiempo completo, **218**
- 3.1.13. Docentes funcionarios doctores por sexo y categoría a tiempo completo, **220**
- 3.1.14. Docentes doctores por categoría, **222**
- 3.1.15. Personal docente e investigador equivalente, **224**
- 3.1.16. Actividad docente del profesorado por área temática, **226**

3.2. Personal de administración y servicios, 227

- 3.2.1. Personal de administración y servicios por sexo, **229**
- 3.2.2. Personal de administración y servicios por edad, **230**
- 3.2.3. Personal de administración y servicios por tipo de personal, **231**
- 3.2.4. Funcionarios por nivel, escala y sexo, **232**
- 3.2.5. Laborales por grupo, categoría profesional y sexo, **233**
- 3.2.6. Funcionarios por nivel, escala y edad, **236**
- 3.2.7. Laborales por grupo, categoría profesional y edad, **237**
- 3.2.8. Funcionarios por cualificación y sexo, **240**
- 3.2.9. Laborales por cualificación y sexo, **241**

Capítulo 4. FINANCIACIÓN, 243

4.1 Estructura y procedencia de los recursos, 245

- 4.1.1. Presupuesto inicial de gastos 2003-2005, **247**

- 4.1.2 Presupuesto inicial de ingresos 2003-2005, **248**
- 4.1.3 Gastos de personal 2003-2005, **249**
- 4.1.4 Estado de liquidación del presupuesto de gastos 2003-2005, **251**
- 4.1.5 Estado de liquidación del presupuesto de ingresos 2003-2005, **253**
- 4.1.6 Presupuesto inicial por tipo de unidad de gasto, **255**

4.2. Indicadores, 257

- 4.2.1 Resumen general de indicadores financieros, **259**
- 4.2.2 Principales indicadores financieros, **260**

Capítulo 5. INFRAESTRUCTURAS, 261

5.1. Distribución de las superficies de la universidad, 263

- 5.1.1 Distribución de la superficie construida de los edificios e instalaciones universitarias, **265**
- 5.1.2 Distribución de espacios y puestos de estudio, docencia e investigación en los edificios universitarios, **268**
- 5.1.3 Distribución de espacios y puestos de servicios auxiliares en los edificios universitarios, **270**
- 5.1.4 Ratio de superficie construida por número de estudiantes en los edificios docentes Universitarios, **273**

Capítulo 6. SERVICIOS DE GESTIÓN DIRECTA, 274

6.1. Servicio de Biblioteca, 276

- 6.1.1 Resumen general de actividades del Servicio de Biblioteca, **279**
- 6.1.2 Evolución del número de usuarios y de la colección en volúmenes 2001-2005, **280**
- 6.1.3 Evolución del número de entradas a la biblioteca y de préstamos 2001-2005, **281**
- 6.1.4 Evolución del número de revistas y de los registros bibliográficos automatizados 2001-2005, **282**

- 6.1.5. Personal y presupuesto de biblioteca, **283**
- 6.1.6. Evolución del presupuesto de la Biblioteca Universitaria 2002-2005, **284**

6.2. Servicio de Deportes, 285

- 6.2.1. Participantes en actividades deportivas por centros, escuelas y equipos, **287**
- 6.2.2. Participantes en actividades físico-recreativas, **288**
- 6.2.3. Participantes en el Trofeo Rector, **289**
- 6.2.4. Resumen general de las actividades de la naturaleza, **290**

6.3. Cursos de extensión universitaria, 291

- 6.3.1. Relación de cursos de extensión universitaria y número de estudiantes matriculados, **293**

6.4. Relaciones internacionales (Programa Erasmus - Socrates), 295

- 6.4.1. Evolución de la movilidad de los estudiantes por curso académico 1993-2005, **297**
- 6.4.2. Evolución de la movilidad de los estudiantes por sexo en el curso académico 2004-2005, **298**
- 6.4.3. Evolución del número de estudiantes salientes por centro 2002-2005, **299**
- 6.4.4. Evolución del número de estudiantes entrantes por centro 2002-2005, **300**
- 6.4.5. Evolución del número de profesores salientes por departamento 2002-2005, **301**

Capítulo 7. SERVICIOS DE GESTIÓN MIXTA, 303

7.1. Servicio Universidad Empresa (SUE), 305

- 7.1.1. Destino genérico de las actividades contratadas, **307**
- 7.1.2. Acciones contratadas por el Servicio Universidad Empresa, **308**
- 7.1.3. Recursos captados por origen 2002-2005, **309**

-
- 7.2. Unidad de Cooperación Educativa y Fomento del Empleo (UCEFE), 311**
 - 7.2.1. Resumen general de datos de la UCEFE 2002-2005, **313**
 - 7.2.2. Estudiantes que han realizado prácticas en empresas nacionales por titulación, **316**
 - 7.2.3. Becarios de formación por titulación, **318**
 - 7.2.4. Contratados a través de la bolsa de trabajo, **320**

 - 7.3. Servicio de Alojamiento Universitario (SAU), 323**
 - 7.3.1. Número total de residentes por residencia universitaria, **325**
 - 7.3.2. Índice de ocupación por residencia universitaria, **326**
 - 7.3.3. Residentes según procedencia geográfica en la Residencia Universitaria Campus de Tafira, **327**
 - 7.3.4. Residentes según procedencia geográfica en los Apartamentos de Tafira, **328**
 - 7.3.5. Residentes según procedencia geográfica en la Residencia Universitaria Las Palmas, **329**

 - 7.4. Aula de Idiomas, 331**
 - 7.4.1. Estudiantes en el Aula de Idiomas por curso académico, **333**
 - 7.4.2. Estudiantes y grupos por módulo y curso académico, **334**
 - 7.4.3. Distribución detallada de los estudiantes y grupos por módulo en el curso académico 2004-2005, **335**
 - 7.4.4. Distribución de los estudiantes por tipo de matrícula, **336**
 - 7.4.5. Estudiantes y grupos en cursos intensivos de verano por año académico, **337**

 - 7.5. Centro de Formación Continua, 339**
 - 7.5.1. Datos comparativos, **340**

 - 7.6. Hospital Clínico Veterinario, 342**
 - 7.6.1. Animales atendidos, **344**
 - 7.6.2. Actuaciones clínicas por servicio, **345**
-

Magnitudes principales y abreviaturas



MAGNITUDES PRINCIPALES

Magnitudes Principales

Curso 2003/04

	Valores
Datos Generales	
Campus	5
Edificios docentes	17
Edificios de Servicios	8
Parque Científico Tecnológico	1
Departamentos	37
Institutos de Investigación	4
Bibliotecas	13
Residencias	3
Docencia y Estudiantes	
Titulaciones 1 ^{er} y 2 ^o Ciclo	56
Titulaciones 1 ^{er} y 2 ^o Ciclo con Planes Antiguos	5
Titulaciones de Ciclo Largo	21
Titulaciones de Ciclo Largo con Planes Antiguos	1
Titulaciones de Ciclo Corto	31
Titulaciones de Ciclo Corto con Planes Antiguos	4
Titulaciones de 2 ^o Ciclo	4
Nº Masters y Cursos de Especialista Universitario	38
Nº Cursos de Doctorado*	36
Cursos de Extensión Universitaria	369
Estudiantes Matriculados en 1 ^a Opción en 1 ^{er} y 2 ^o Ciclo	3.469
Estudiantes de 1 ^{er} y 2 ^o Ciclo	22.066
Estudiantes de 3 ^{er} Ciclo	1.074
Estudiantes Matriculados en Máster y Cursos de Especialista Universitarios*	1.005
Estudiantes de 1 ^{er} , 2 ^o , 3 ^{er} Ciclo y Postgrado	24.145
Estudiantes Salientes en Programas Internacionales ¹	295
Estudiantes Entrantes en Programas Internacionales ¹	414
Estudiantes Matriculados en Cursos de Extensión Universitaria	15.730
Estudiantes Matriculados en Cursos de Idiomas: Módulo I	434
Estudiantes Matriculados en Cursos de Idiomas: Módulo II	429
Becas Concedidas por la ULPGC	3.403
Becas Concedidas por el Ministerio de Educación y Ciencia	4.115
Becas Concedidas por Comunidad Autónoma Canaria	813
Prácticas Realizadas en Empresas Nacionales	1.373
Prácticas Internacionales (Programa Leonardo Da Vinci)	68

MAGNITUDES PRINCIPALES

Magnitudes Principales

Curso 2003/04

	Valores
Investigación²	
Becas de Investigación Concedidas	91
Proyectos de Investigación Otorgados a la ULPGC ³	356
Recursos Captados para Investigación ⁴	8.022.728,00
Artículos Publicados	832
Libros Publicados	179
Tesis Leídas	136
Recursos Humanos	
Personal Docente e Investigador	1.554
Personal de Administración y Servicios	761
Financiación	
Presupuesto 2003	118.576.762,74
Infraestructuras	
Metros cuadrados totales	205.006,93

*Bienio 2003-2005

(1) Programa Erasmus-Socrates

(2) Año 2004

(3) No se incluyen los proyectos de investigación gestionados por el SUE

(4) Incluye dotaciones de infraestructura y equipamiento

Académ.	Académico
Act.	Actividad
Adm.	Administración
ALC	Asignaturas de Libre Configuración
Alm.	Almacén
Aparc.	Aparcamiento
ART.	Artículo
Asignt.	Asignatura
Asoc.	Asociada
Autoed.	Autoedición
AYTE	Profesor Ayudante
AYTED	Profesor Ayudante Doctor
Bromatol.	Bromatología
C.	Complemento
CA	Comunidad Autónoma
CAC	Comunidad Autónoma Canaria
CC.	Ciencias
CEU	Catedrático de Escuela Universitaria
Compens.	Compensación
Conces.	Concesión
Construc.	Construcción
Cont.	Continuación
Conv.	Convocatoria
CU	Catedrático de Universidad
CUV	Catedrático de Universidad Vinculado
Desp.	Despacho
Dip.	Diplomado
Direc.	Dirección
Dpto.	Departamento
Edific.	Edificación
Educ.	Educación
EM	Emérito
Enc./Encuader.	Encuadernación
Esp.	Especialidad
Espac.	Espacio
E.T.S.	Escuela Técnica Superior
E.U.	Escuela Universitaria
F.	Facultad
FP	Formación Profesional
FP1	Formación Profesional de 1 ^{er} grado
FP2	Formación Profesional de 2 ^o grado
Func.	Funcionamiento

ABREVIATURAS

Gest.	Gestión
Inform.	Informática
Ing.	Ingeniero
Interp.	Interpretación
Inv./Invers.	Inversión
Lab.	Laboratorio
MEC	Ministerio de Educación y Ciencia
MTL	Maestro de Taller y Laboratorio
Lic.	Licenciado
LRU	Ley de Reforma Universitaria
Opc.	Opción
Prest.	Préstamo
Pas.	Pasarela. Curso puente para titulaciones de plan nuevo
PACS	Profesor Asociado de Ciencias de la Salud
PAS	Personal de Administración y Servicios
PAU	Prueba de Acceso a la Universidad
PCOL	Profesor Colaborador
PCS	Profesor de Comisión y Servicios
PDI	Personal Docente Investigador
Pdtes.	Pendientes
Planif.	Planificación
Postgr.	Postgrado
PRAS	Profesor Asociado
Prod.	Producción
Program.	Programa
Promoc.	Promoción
Públ.	Público
Relac.	Relaciones
REM	Reforma de las Enseñanzas Medias
Repr./Reprogr.	Reprografía
R.P.T.	Relación de Puestos de Trabajo
S.aux.	Servicios Auxiliares
S.inf.	Sala de Informática
S.lect.	Sala de Lectura
S.junt.	Sala de Juntas
S./Serv.	Servicio
Seg.	Seguridad
Sist.	Sistemas
T.	Telecomunicación
Tec.	Técnico
TEI	Técnico Especialista en Informática
Telecom.	Telecomunicaciones
TEU	Titular de Escuela Universitaria
TEUI	Titular de Escuela Universitaria Interino

TEV	Titular de Escuela Vinculado
Trad.	Traducción
TTL	Técnico de Taller y Laboratorio
TU	Titular de Universidad
TUI	Titular de Universidad Interino
TUIV	Titular de Universidad Interino Vinculado
U.	Universidad
Universit.	Universitario
Z.com.	Zonas Comunes
(en línea)	Titulaciones impartidas vía Web en la estructura Teleformación ULPGC
(PA)	Plan Antiguo
(2º ciclo)	Titulaciones de 2º ciclo



DOCENCIA Y ESTUDIANTES 1

Prematrícula del curso 1

Titulaciones con límite de plazas por colectivo 1

Centro	Titulación	Plazas					TOTAL
		Extranjeros	FP	Mayores de 25 años	PAU	Titulados	
Área de C.C. Experimentales y de la Salud		9	51	9	234	6	309
F.Ciencias de la Salud	Dip. Enfermería (Las Palmas)	3	27	3	73	2	108
	Dip. Enfermería (Lanzarote)	1	9	1	23	1	35
	Dip. Fisioterapia	1	10	1	27	1	40
	Lic. Medicina	2	5	2	44	1	54
F. Veterinaria	Lic. Veterinaria	2	0	2	67	1	72
Área de Ciencias Sociales y Jurídicas		49	300	49	1.122	31	1.551
F. Formación del Profesorado	Dip. Educación Social	2	14	2	33	1	52
	Maestro: Esp. Audición y Lenguaje	2	14	2	33	1	52
	Maestro: Esp. Educación Especial	2	13	2	34	1	52
	Maestro: Esp. Educación Física	2	16	2	41	1	62
	Maestro: Esp. Educación Infantil	2	16	2	41	1	62
	Maestro: Esp. Educación Musical	2	16	2	41	1	62
	Maestro: Esp. Educación Primaria	2	14	2	33	1	52
	Maestro: Esp. Lengua Extranjera	2	16	2	41	1	62
F. Ciencias Económicas y Empresariales	Dip. Turismo (Las Palmas)	3	26	3	69	2	103
	Dip. Turismo (Lanzarote)	3	26	3	69	2	103
	Dip. CC. Empresariales	7	59	7	149	5	227
	Lic. Adm. y Direc. Empresas	7	0	7	208	5	227
	Lic. Economía	3	0	3	95	2	103
F. Ciencias Jurídicas	Dip. Relaciones Laborales	4	34	4	84	3	129
	Dip. Trabajo Social	3	26	3	69	2	103
F. CC. Act. Física y Deportes	Lic. CC. Act. Física y Deporte	3	10	3	82	2	100
Área de Humanidades		7	22	6	180	0	215
F. Traductores e Intérpretes	Lic. Trad. e Interp. - Alemán	2	5	2	40	0	49
	Lic. Trad. e Interp. - Francés	2	5	2	40	0	49
	Lic. Trad. e Interp. - Inglés	3	12	2	100	0	117

1 DOCENCIA Y ESTUDIANTES

1 Prematricula del curso

1 Titulaciones con límite de plazas por colectivo (cont.)

Centro	Titulación	Plazas					TOTAL
		Extranjeros	FP	Mayores de 25 años	PAU	Titulados	
Área de Enseñanzas Técnicas		18	23	18	499	12	570
E.T.S. Arquitectura	Arquitecto	5	0	5	142	3	155
E.T.S. Telecomunicaciones	Ing. de Telecomunicación	3	0	3	92	2	100
F. Informática	Ing. Informático	3	0	3	92	2	100
E.T.S. Industriales	Ing. Industrial	4	0	4	114	3	125
E.U. Politécnica	Ing. Tec. Diseño Industrial	3	23	3	59	2	90
TOTALES		83	396	82	2.035	49	2.645

Demanda total de titulaciones por opción de preinscripción 2

Centro	Titulación	Demanda de plazas								
		1ª Opc.	2ª Opc.	3ª Opc.	4ª Opc.	5ª Opc.	6ª Opc.	7ª Opc.	8ª Opc.	TOTAL
Área de C.C. Experimentales y de la Salud		1.990	1.419	1.028	694	490	366	318	331	6.636
F. Ciencias de la Salud	Dip. Enfermería (Las Palmas)	726	419	147	112	48	63	44	46	1.605
	Dip. Enfermería (Lanzarote)	122	390	131	56	32	16	31	21	799
	Dip. Fisioterapia	270	297	425	158	121	78	72	84	1.505
	Lic. Medicina	486	109	133	104	47	51	37	42	1.009
F. Veterinaria	Lic. Veterinaria	265	131	124	145	125	63	59	66	978
F. Ciencias del Mar	Lic. Ciencias del Mar	121	73	68	119	117	95	75	72	740
Área de Ciencias Sociales y Jurídicas		4.473	4.225	4.036	3.602	3.110	2.528	2.132	1.911	26.017
F. Formación del Profesorado	Dip. Educación Social	212	320	303	321	294	228	196	161	2.035
	Maestro: Esp. Audición y Lenguaje	145	150	179	160	159	126	118	110	1.147
	Maestro: Esp. Educación Especial	149	230	295	281	241	165	134	124	1.619
	Maestro: Esp. Educación Física	236	347	215	176	167	132	122	91	1.486
	Maestro: Esp. Educación Infantil	461	411	450	343	250	216	153	101	2.385
	Maestro: Esp. Educación Musical	113	49	79	91	104	103	74	94	707
	Maestro: Esp. Educación Primaria	154	385	300	334	249	210	159	123	1.914
	Maestro: Esp. Lengua Extranjera	98	110	125	118	126	104	94	100	875
F. Ciencias Económicas y Empresariales	Dip. Turismo (Las Palmas)	315	231	233	269	227	185	166	166	1.792
	Dip. Turismo (Lanzarote)	71	52	37	35	48	24	39	56	362
	Dip. CC. Empresariales	310	426	295	171	153	120	103	88	1.666
	Lic. Adm. y Direc. Empresas	447	364	212	162	115	99	78	72	1.549
	Lic. Economía	133	191	291	133	103	101	89	74	1.115
F. Ciencias Jurídicas	Dip. Relaciones Laborales	418	277	282	267	268	225	159	142	2.038
	Dip. Trabajo Social	437	392	410	412	329	267	220	165	2.632
	Lic. Derecho	459	159	221	202	164	132	147	180	1.664
F. CC. Act. Física y Deportes	Lic. CC. Act. Física y Deporte	315	131	109	127	113	91	81	64	1.031
Área de Humanidades		533	387	413	411	342	308	343	322	3.059
F. Traductores e Intérpretes	Lic. Trad. e Interp. - Alemán	24	21	20	34	18	15	14	22	168
	Lic. Trad. e Interp. - Francés	20	20	34	24	23	17	21	15	174
	Lic. Trad. e Interp. - Inglés	177	119	112	100	98	56	77	75	814
F. Filología	Lic. Filología Hispánica	56	41	33	37	33	40	33	38	311
	Lic. Filología Inglesa	93	79	83	63	48	52	42	37	497
F. Geografía e Historia	Lic. Geografía	44	31	47	75	51	48	70	63	429
	Lic. Historia	119	76	84	78	71	80	86	72	666

1 DOCENCIA Y ESTUDIANTES

1 Prematricula del curso

2 Demanda total de titulaciones por opción de preinscripción (cont.)

Centro	Titulación	Demanda de plazas								
		1ª Opc.	2ª Opc.	3ª Opc.	4ª Opc.	5ª Opc.	6ª Opc.	7ª Opc.	8ª Opc.	TOTAL
Área de Enseñanzas Técnicas		1.953	1.585	1.436	1.269	1.092	962	852	806	9.955
E.T.S. Arquitectura	Arquitecto	332	90	73	63	46	45	45	57	751
E.T.S. Telecomunicaciones	Ing. de Telecomunicación	84	77	67	80	55	54	51	47	515
E.U. Informática	Ing. Tec. Inform. de Gestión	117	100	88	54	56	41	50	31	537
	Ing. Tec. Inform. de Sistemas	190	127	71	73	52	51	48	39	651
E.U. Ing. Tec. Telecom.	Ing. Tec. T. Esp. Sist. de Telecom.	52	81	85	75	67	48	48	29	485
	Ing. Tec. T. Esp. Sist. Electrónicos	31	54	61	65	59	41	34	32	377
	Ing. Tec. T. Esp. Sonido e Imagen	106	83	103	101	82	82	54	50	661
	Ing. Tec. T. Esp. Telemática	22	44	47	50	54	30	30	23	300
F. Informática	Ing. Informático	98	131	155	92	79	69	68	51	743
E.T.S. Industriales	Ing. Industrial	168	101	90	82	47	43	48	50	629
	Ing. Química	56	69	69	57	65	61	42	50	469
E.U. Politécnica	Ing. Tec. Diseño Industrial	144	109	72	74	75	57	43	44	618
	Ing. Tec. Industrial Esp. Electrón. I.	73	60	45	34	32	36	30	16	326
	Ing. Tec. Industrial Esp. Electricidad	68	55	48	42	30	40	36	41	360
	Ing. Tec. Industrial Esp. Mecánica	117	57	44	36	41	38	33	29	395
	Ing. Tec. Industrial Esp. Química I.	52	47	30	30	28	20	14	28	249
	Ing. Tec. Naval Esp. Estr. Marinas	18	19	23	39	33	39	33	28	232
	Ing. Tec. Naval Esp. Pro. y S. Buque	13	27	25	34	29	24	24	45	221
	Ing. Tec. OP Esp. Construcc. Civiles	140	112	98	55	47	54	34	29	569
	Ing. Tec. OP Esp. Transp. y Ser. Urb.	21	76	60	43	47	25	31	40	343
	Ing. Tec. OP Esp. Hidrología	23	31	41	52	28	33	22	18	248
	Ing. Tec. Topografía	28	35	41	38	40	31	34	29	276
TOTALES		8.949	7.616	6.913	5.976	5.034	4.164	3.645	3.370	45.667

Demanda de titulaciones en 1ª opción por sexo 3

Centro	Titulación	Sexo				TOTAL
		Hombres	%	Mujeres	%	
Área de C.C. Experimentales y de la Salud		594	16,00	1.396	26,66	1.990
F. Ciencias de la Salud	Dip. Enfermería (Las Palmas)	158	4	568	10,85	726
	Dip. Enfermería (Lanzarote)	18	0	104	1,99	122
	Dip. Fisioterapia	94	3	176	3,36	270
	Lic. Medicina	186	5	300	5,73	486
F. Veterinaria	Lic. Veterinaria	83	2	182	3,48	265
F. Ciencias del Mar	Lic. Ciencias del Mar	55	1	66	1,26	121
Área de Ciencias Sociales y Jurídicas		1.537	41,41	2.936	56,06	4.473
F. Formación del Profesorado	Dip. Educación Social	42	1,13	170	3,25	212
	Maestro: Esp. Audición y Lenguaje	12	0,32	133	2,54	145
	Maestro: Esp. Educación Especial	20	0,54	129	2,46	149
	Maestro: Esp. Educación Física	157	4,23	79	1,51	236
	Maestro: Esp. Educación Infantil	28	0,75	433	8,27	461
	Maestro: Esp. Educación Musical	53	1,43	60	1,15	113
	Maestro: Esp. Educación Primaria	42	1,13	112	2,14	154
	Maestro: Esp. Lengua Extranjera	19	0,51	79	1,51	98
F. Ciencias Económicas y Empresariales	Dip. Turismo (Las Palmas)	104	2,80	211	4,03	315
	Dip. Turismo (Lanzarote)	18	0,48	53	1,01	71
	Dip. CC. Empresariales	128	3,45	182	3,48	310
	Lic. Adm. y Direc. Empresas	198	5,33	249	4,75	447
	Lic. Economía	61	1,64	72	1,37	133
F. Ciencias Jurídicas	Dip. Relaciones Laborales	139	3,74	279	5,33	418
	Dip. Trabajo Social	79	2,13	358	6,84	437
	Lic. Derecho	204	5,50	255	4,87	459
F. CC. Act. Física y Deportes	Lic. CC. Act. Física y Deporte	233	6,28	82	1,57	315
Área de Humanidades		188	5,06	345	6,59	533
F. Traductores e Intérpretes	Lic. Trad. e Interp. - Alemán	2	0,05	22	0,42	24
	Lic. Trad. e Interp. - Francés	8	0,22	12	0,23	20
	Lic. Trad. e Interp. - Inglés	40	1,08	137	2,62	177
F. Filología	Lic. Filología Hispánica	11	0,30	45	0,86	56
	Lic. Filología Inglesa	30	0,81	63	1,20	93
F. Geografía e Historia	Lic. Geografía	24	0,65	20	0,38	44
	Lic. Historia	73	1,97	46	0,88	119

1 DOCENCIA Y ESTUDIANTES

1 Prematricula del curso

3 Demanda de titulaciones en 1ª opción por sexo (cont.)

Centro	Titulación	Sexo				TOTAL
		Hombres	%	Mujeres	%	
Área de Enseñanzas Técnicas		1.393	37,53	560	10,69	1.953
E.T.S. Arquitectura	Arquitecto	187	5,04	145	2,77	332
E.T.S. Telecomunicaciones	Ing. de Telecomunicación	71	1,91	13	0,25	84
E.U. Informática	Ing. Tec. Inform. de Gestión	87	2,34	30	0,57	117
	Ing. Tec. Inform. de Sistemas	173	4,66	17	0,32	190
E.U. Ing. Tec. Telecom.	Ing. Tec. T. Esp. Sist. de Telecom.	43	1,16	9	0,17	52
	Ing. Tec. T. Esp. Sist. Electrónicos	26	0,70	5	0,10	31
	Ing. Tec. T. Esp. Sonido e Imagen	77	2,07	29	0,55	106
	Ing. Tec. T. Esp. Telemática	19	0,51	3	0,06	22
F. Informática	Ing. Informático	78	2,10	20	0,38	98
E.T.S. Industriales	Ing. Industrial	127	3,42	41	0,78	168
	Ing. Química	22	0,59	34	0,65	56
E.U. Politécnica	Ing. Tec. Diseño Industrial	81	2,18	63	1,20	144
	Ing. Tec. Industrial Esp. Electrón. I.	59	1,59	14	0,27	73
	Ing. Tec. Industrial Esp. Electricidad	57	1,54	11	0,21	68
	Ing. Tec. Industrial Esp. Mecánica	102	2,75	15	0,29	117
	Ing. Tec. Industrial Esp. Química I.	19	0,51	33	0,63	52
	Ing. Tec. Naval Esp. Estr. Marinas	11	0,30	7	0,13	18
	Ing. Tec. Naval Esp. Pro. y S. Buque	12	0,32	1	0,02	13
	Ing. Tec. OP Esp. Construcc. Civiles	98	2,64	42	0,80	140
	Ing. Tec. OP Esp. Transp. y Ser. Urb.	14	0,38	7	0,13	21
	Ing. Tec. OP Esp. Hidrología	15	0,40	8	0,15	23
	Ing. Tec. Topografía	15	0,40	13	0,25	28
	TOTALES		3.712	100,00	5.237	100,00

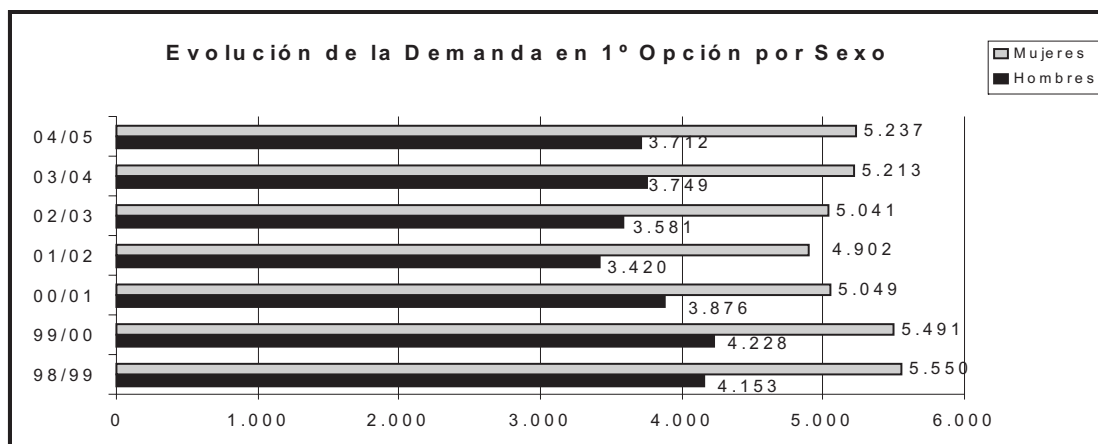

Demanda total de titulaciones por colectivo 4

Centro	Titulación	Colectivo					TOTAL
		Extranjeros	FP	Mayores de 25 años	PAU	Titulados	
Área de C.C. Experimentales y de la Salud		11	656	153	5.419	397	6.636
F. Ciencias de la Salud	Dip. Enfermería (Las Palmas)	0	269	39	1.200	97	1.605
	Dip. Enfermería (Lanzarote)	0	191	25	539	44	799
	Dip. Fisioterapia	1	196	32	1.171	105	1.505
	Lic. Medicina	8	0	28	866	107	1.009
F. Veterinaria	Lic. Veterinaria	1	0	24	920	33	978
F. Ciencias del Mar	Lic. Ciencias del Mar	1	0	5	723	11	740
Área de Ciencias Sociales y Jurídicas		12	2.902	559	21.957	587	26.017
F. Formación del Profesorado	Dip. Educación Social	0	327	37	1.629	42	2.035
	Maestro: Esp. Audición y Lenguaje	1	221	27	844	54	1.147
	Maestro: Esp. Educación Especial	0	270	33	1.264	52	1.619
	Maestro: Esp. Educación Física	1	207	19	1.230	29	1.486
	Maestro: Esp. Educación Infantil	1	335	37	1.955	57	2.385
	Maestro: Esp. Educación Musical	0	104	23	556	24	707
	Maestro: Esp. Educación Primaria	1	297	37	1.537	42	1.914
	Maestro: Esp. Lengua Extranjera	1	127	23	683	41	875
F. Ciencias Económicas y Empresariales	Dip. Turismo (Las Palmas)	3	177	25	1.557	30	1.792
	Dip. Turismo (Lanzarote)	0	29	11	316	6	362
	Dip. CC. Empresariales	1	177	38	1.432	18	1.666
	Lic. Adm. y Direc. Empresas	0	0	39	1.487	23	1.549
	Lic. Economía	0	0	34	1.067	14	1.115
F. Ciencias Jurídicas	Dip. Relaciones Laborales	0	229	54	1.706	49	2.038
	Dip. Trabajo Social	1	373	41	2.171	46	2.632
	Lic. Derecho	2	0	67	1.550	45	1.664
F. CC. Act. Física y Deportes	Lic. CC. Act. Física y Deporte	0	29	14	973	15	1.031
Área de Humanidades		0	10	77	2.844	128	3.059
F. Traductores e Intérpretes	Lic. Trad. e Interp. - Alemán	0	0	3	159	6	168
	Lic. Trad. e Interp. - Francés	0	0	3	161	10	174
	Lic. Trad. e Interp. - Inglés	0	0	12	779	23	814
F. Filología	Lic. Filología Hispánica	0	0	8	291	12	311
	Lic. Filología Inglesa	0	0	14	461	22	497
F. Geografía e Historia	Lic. Geografía	0	0	17	386	26	429
	Lic. Historia	0	10	20	607	29	666

1 DOCENCIA Y ESTUDIANTES

1 Prematricula del curso

4 Demanda total de titulaciones por colectivo (cont.)

Centro	Titulación	Colectivo					TOTAL	
		Extranjeros	FP	Mayores de 25 años	PAU	Titulados		
Área de Enseñanzas Técnicas		17	580	117	9.081	160	9.955	
E.T.S. Arquitectura	Arquitecto	4	0	7	727	13	751	
E.T.S. Telecomunicaciones	Ing. de Telecomunicación	2	0	3	508	2	515	
E.U. Informática	Ing. Tec. Inform. de Gestión	1	96	6	422	12	537	
	Ing. Tec. Inform. de Sistemas	0	81	9	551	10	651	
E.U. Ing. Tec. Telecom.	Ing. Tec. T. Esp. Sist. de Telecom.	1	22	5	455	2	485	
	Ing. Tec. T. Esp. Sist. Electrónicos	1	20	4	350	2	377	
	Ing. Tec. T. Esp. Sonido e Imagen	1	27	6	624	3	661	
	Ing. Tec. T. Esp. Telemática	1	19	5	272	3	300	
F. Informática	Ing. Informático	2	0	8	727	6	743	
E.T.S. Industriales	Ing. Industrial	2	0	2	620	5	629	
	Ing. Química	1	0	1	457	10	469	
E.U. Politécnica	Ing. Tec. Diseño Industrial	1	45	9	559	4	618	
	Ing. Tec. Industrial Esp. Electrón. I.	0	39	3	275	9	326	
	Ing. Tec. Industrial Esp. Electricidad	0	44	8	300	8	360	
	Ing. Tec. Industrial Esp. Mecánica	0	38	5	340	12	395	
	Ing. Tec. Industrial Esp. Química I.	0	17	2	215	15	249	
	Ing. Tec. Naval Esp. Estr. Marinas	0	15	6	205	6	232	
	Ing. Tec. Naval Esp. Pro. y S. Buque	0	11	3	203	4	221	
	Ing. Tec. OP Esp. Construcc. Civiles	0	38	11	507	13	569	
	Ing. Tec. OP Esp. Transp. y Ser. Urb.	0	27	5	306	5	343	
	Ing. Tec. OP Esp. Hidrología	0	22	4	210	12	248	
	Ing. Tec. Topografía	0	19	5	248	4	276	
	TOTALES		40	4.148	906	39.301	1.272	45.667

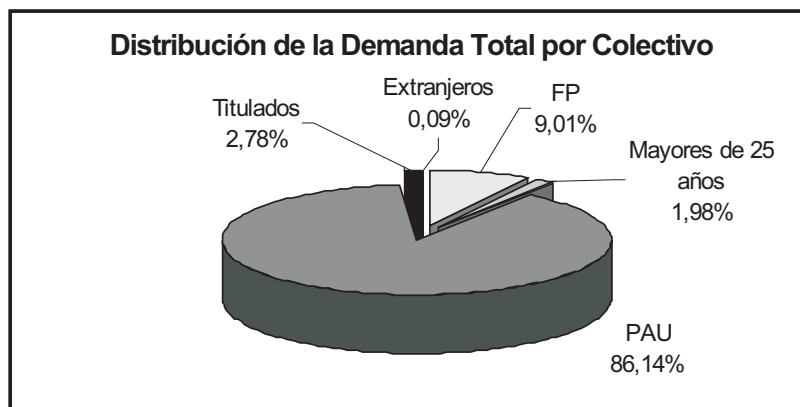

Notas de acceso mínimas en titulaciones con límite de plazas 5

Centro	Titulación	Notas de Acceso				
		Extranjeros	FP	Mayores de 25 años	PAU	Titulados**
Área de CC. Experimentales y de la Salud						
F. Ciencias de la Salud	Dip. Enfermería	5,000	9,700	8,467	7,607	2,375
	Dip. Enfermería (Lanzarote)	5,000	9,400	7,617	7,135	2,223
	Dip. Fisioterapia	5,000	9,100	9,817	7,441	2,439
	Lic. Medicina	6,590	5,000	6,284	8,674	2,444
F. Veterinaria	Lic. Veterinaria	5,000	(*)	5,967	6,350	2,142
Área de Ciencias Sociales y Jurídicas						
F. Formación del Profesorado	Dip. Educación Social	5,000	7,800	7,600	6,330	1,947
	Maestro: Esp. Audición y Lenguaje	5,000	7,900	6,233	6,147	2,200
	Maestro: Esp. Educación Especial	5,000	7,400	6,442	6,172	2,080
	Maestro: Esp. Educación Física	5,000	7,400	6,967	6,375	1,921
	Maestro: Esp. Educación Infantil	5,000	8,100	5,917	6,627	2,080
	Maestro: Esp. Educación Musical	5,000	5,600	8,233	5,912	2,208
	Maestro: Esp. Educación Primaria	5,000	7,200	5,917	6,302	2,000
	Maestro: Esp. Lengua Extranjera	5,000	6,200	6,800	6,100	1,900
F. Ciencias Económicas y Empresariales	Dip. Turismo (Las Palmas)	5,000	5,800	5,000	6,560	1,730
	Dip. Turismo (Lanzarote)	5,000	5,000	5,000	5,000	1,000
	Dip. CC. Empresariales	5,000	6,500	5,000	5,252	5,000
	Lic. Adm. y Direc. Empresas	5,000	(*)	5,000	5,470	1,000
	Lic. Economía	5,000	(*)	6,500	5,000	1,000
F. Ciencias Jurídicas	Dip. Relaciones Laborales	5,000	7,000	7,883	5,952	1,817
	Dip. Trabajo Social	5,000	7,300	6,767	6,512	2,161
F. CC. Act. Física y Deporte	Lic. CC. Act. Física y Deporte	5,000	6,500	5,000	5,252	5,000
Área de Humanidades						
F. Traductores e Intérpretes	Lic. Trad. e Interp. - Alemán	5,000	5,000	5,000	5,000	5,000
	Lic. Trad. e Interp. - Francés	5,000	5,000	5,000	5,000	5,000
	Lic. Trad. e Interp. - Inglés	5,000	5,000	5,000	5,698	5,000

1 DOCENCIA Y ESTUDIANTES

1 Prematricula del curso

5 Notas de acceso mínimas en titulaciones con límite de plazas (cont.)

Centro	Titulación	Notas de Acceso				
		Extranjeros	FP	Mayores de 25 años	PAU	Titulados**
Área de Enseñanzas Técnicas						
E.T.S. Arquitectura	Arquitecto	5,000	(*)	5,000	5,814	1,462
E.T.S. Telecomunicaciones	Ing. de Telecomunicación	5,000	(*)	5,000	5,000	1,000
F. Informática	Ing. Informático	5,000	(*)	5,000	5,000	1,000
E.T.S. Ingenieros Industriales	Ing. Industrial	5,000	(*)	5,000	5,000	1,000
E.U. Politécnica	Ing. Tec. Diseño Industrial	5,000	5,000	5,000	5,000	5,000

(*) No se permite el acceso desde FP por tratarse de una titulación de ciclo largo

(**) El baremo de notas de acceso de titulados se mueve entre un valor mínimo de 1,000 y un máximo de 5,000

Evolución de la demanda total por titulaciones 1999-2005 6

Centro	Titulación						
		99/00	00/01	01/02	02/03	03/04	04/05
Área de CC. Experimentales y de la Salud		9.501	8.322	7.944	6.923	6.621	6.636
F. Ciencias de la Salud	Dip. Enfermería (Las Palmas)	2.080	1.824	1.736	1.554	1.544	1.605
	Dip. Enfermería (Lanzarote)	1.034	930	980	803	787	799
	Dip. Fisioterapia	2.134	1.902	1.790	1.534	1.509	1.505
	Lic. Medicina	1.243	1.085	1.040	1.044	984	1.009
F. Veterinaria	Lic. Veterinaria	1.530	1.356	1.236	1.011	929	978
F. Ciencias del Mar	Lic. Ciencias del Mar	1.480	1.225	1.162	977	868	740
Área de Ciencias Sociales y Jurídicas		32.927	30.018	28.470	24.596	27.736	26.017
F. Formación del Profesorado	Dip. Educación Social	2.243	1.856	2.173	1.765	2.205	2.035
	Maestro: Esp. Audición y Lenguaje	0	1.133	1.138	1.094	1.288	1.147
	Maestro: Esp. Educación Especial	2.158	1.671	1.644	1.477	1.604	1.619
	Maestro: Esp. Educación Física	2.031	1.543	1.445	1.240	1.576	1.486
	Maestro: Esp. Educación Infantil	3.007	2.338	2.309	2.063	2.390	2.385
	Maestro: Esp. Educación Musical	882	691	669	549	695	707
	Maestro: Esp. Educación Primaria	2.383	1.809	1.734	1.462	1.830	1.914
	Maestro: Esp. Lengua Extranjera	1.180	857	820	753	871	875
F. Ciencias Económicas y Empresariales	Dip. Turismo (Las Palmas)	2.904	2.540	2.231	1.930	2.144	1.792
	Dip. Turismo (Lanzarote)	486	445	585	397	426	362
	Dip. CC. Empresariales	2.579	2.368	2.030	1.821	1.791	1.666
	Lic. Adm. y Direc. Empresas	2.772	2.432	2.351	1.962	1.684	1.549
	Lic. Economía	1.835	1.625	1.430	1.291	1.255	1.115
F. Ciencias Jurídicas	Dip. Relaciones Laborales	2.609	2.343	2.161	1.810	2.151	2.038
	Dip. Trabajo Social	3.590	3.241	2.935	2.241	2.854	2.632
	Lic. Derecho	2.095	1.826	1.660	1.719	1.831	1.664
F. CC. Act. Física y Deporte	Lic. CC. Act. Física y Deporte	173	1.300	1.155	1.022	1.141	1.031
Área de Humanidades		3.928	4.583	3.921	3.527	3.778	3.059
F. Traductores e Intérpretes	Lic. Trad. e Interp. - Alemán	15	269	231	222	229	168
	Lic. Trad. e Interp. - Francés	13	263	241	221	226	174
	Lic. Trad. e Interp. - Inglés	115	1.106	1.003	871	958	814
F. Filología	Lic. Filología Hispánica	707	616	458	499	382	311
	Lic. Filología Inglesa	898	757	636	588	555	497
F. Geografía e Historia	Lic. Geografía	932	646	554	498	559	429
	Lic. Historia	1248	926	798	628	869	666

1 DOCENCIA Y ESTUDIANTES**1 Prematricula del curso****6 Evolución de la demanda total por titulaciones 1999-2005 (cont.)**

Centro	Titulación						
		99/00	00/01	01/02	02/03	03/04	04/05
Área de Enseñanzas Técnicas		12.995	13.059	11.888	11.919	10.501	9.955
E.T.S. Arquitectura	Arquitecto	806	725	635	864	714	751
E.T.S. Telecomunicaciones	Ing. de Telecomunicación	830	868	894	793	581	515
E.U. Informática	Ing. Tec. Inform. de Gestión	855	1.005	826	665	599	537
	Ing. Tec. Inform. de Sistemas	1.013	1.126	906	744	721	651
E.U. Ing. Tec. Telecom.	Ing. Tec. T. Esp. Sist. de Telecom.	988	1.026	782	807	590	485
	Ing. Tec. T. Esp. Sist. Electrónicos	760	740	627	579	482	377
	Ing. Tec. T. Esp. Sonido e Imagen	1.489	1.429	1.178	1.155	736	661
	Ing. Tec. T. Esp. Telemática	518	575	519	508	391	300
F. Informática	Ing. Informático	1.025	1.055	1.083	744	836	743
E.T.S. Ingenieros Industriales	Ing. Industrial	732	771	692	662	550	629
	Ing. Química	0	0	0	442	486	469
E.U. Politécnica	Ing. Tec. Diseño Industrial	812	831	670	632	588	618
	Ing. Tec. Industrial Esp. Electrón. I.	0	0	351	332	356	326
	Ing. Tec. Industrial Esp. Electricidad	0	0	378	445	410	360
	Ing. Tec. Industrial Esp. Mecánica	0	0	367	383	419	395
	Ing. Tec. Industrial Esp. Química I.	0	0	307	359	279	249
	Ing. Tec. Industrial (PA)	995	973	0	0	0	0
	Ing. Tec. Naval Esp. Estr. Marinas	0	0	281	215	233	232
	Ing. Tec. Naval Esp. Pro. y S. Buque	0	0	201	143	186	221
	Ing. Tec. Naval (PA)	708	616	0	0	0	0
	Ing. Tec. OP Esp. Construcc. Civiles	0	0	467	428	516	569
	Ing. Tec. OP Esp. Transp. y Ser. Urb.	0	0	317	257	330	343
	Ing. Tec. OP Esp. Hidrología	0	0	0	391	225	248
	Ing. Tec. Obras Públicas (PA)	914	835	0	0	0	0
	Ing. Tec. Topografía	550	484	407	371	273	276
	TOTALES		59.351	55.982	52.223	46.965	48.636

(PA) Plan Antiguo

Evolución de la demanda por titulación en 1ª opción 1999-2005 7

Centro		Titulación					
		99/00	00/01	01/02	02/03	03/04	04/05
Área de CC. Experimentales y de la Salud		2.063	1.952	1.920	1.895	1.870	1.990
F. Ciencias de la Salud	Dip. Enfermería (Las Palmas)	597	566	592	623	640	726
	Dip. Enfermería (Lanzarote)	114	123	141	126	115	122
	Dip. Fisioterapia	437	363	343	300	261	270
	Lic. Medicina	419	374	355	441	450	486
F. Veterinaria	Lic. Veterinaria	296	343	344	258	252	265
F. Ciencias del Mar	Lic. Ciencias del Mar	200	183	145	147	152	121
Área de Ciencias Sociales y Jurídicas		5.041	4.403	4.147	4.064	4.507	4.473
F. Formación del Profesorado	Dip. Educación Social	326	222	222	193	203	212
	Maestro: Esp. Audición y Lenguaje	0	159	144	134	205	145
	Maestro: Esp. Educación Especial	243	147	117	145	141	149
	Maestro: Esp. Educación Física	454	214	180	186	247	236
	Maestro: Esp. Educación Infantil	414	321	306	316	387	461
	Maestro: Esp. Educación Musical	124	107	94	85	106	113
	Maestro: Esp. Educación Primaria	153	89	97	86	121	154
	Maestro: Esp. Lengua Extranjera	71	60	62	80	75	98
F. Ciencias Económicas y Empresariales	Dip. Turismo (Las Palmas)	526	426	443	363	362	315
	Dip. Turismo (Lanzarote)	104	100	72	101	96	71
	Dip. CC. Empresariales	382	348	324	344	363	310
	Lic. Adm. y Direc. Empresas	634	512	564	564	492	447
	Lic. Economía	219	209	158	115	135	133
F. Ciencias Jurídicas	Dip. Relaciones Laborales	312	316	316	301	326	418
	Dip. Trabajo Social	462	453	409	313	419	437
	Lic. Derecho	454	422	335	459	489	459
F. CC. Act. Física y Deporte	Lic. CC. Act. Física y Deporte	163	298	304	279	340	315
Área de Humanidades		660	588	493	593	629	533
F. Traductores e Intérpretes	Lic. Trad. e Interp. - Alemán	12	21	21	35	20	24
	Lic. Trad. e Interp. - Francés	11	20	21	18	23	20
	Lic. Trad. e Interp. - Inglés	100	206	214	210	228	177
F. Filología	Lic. Filología Hispánica	118	84	51	88	61	56
	Lic. Filología Inglesa	137	91	56	76	90	93
F. Geografía e Historia	Lic. Geografía	104	57	37	50	60	44
	Lic. Historia	178	109	93	116	147	119

(PA) Plan Antiguo

1 DOCENCIA Y ESTUDIANTES**1 Prematricula del curso****7 Evolución de la demanda por titulaciones en 1ª opción 1999-2005 (cont.)**

Centro	Titulación	99/00	00/01	01/02	02/03	03/04	04/05
Área de Enseñanzas Técnicas		1.955	1.982	1.762	2.070	1.956	1.953
E.T.S. Arquitectura	Arquitecto	258	247	188	379	304	332
E.T.S. Telecomunicaciones	Ing. de Telecomunicación	138	168	143	123	90	84
E.U. Informática	Ing. Tec. Inform. de Gestión	95	121	119	96	89	117
	Ing. Tec. Inform. de Sistemas	204	200	171	223	203	190
E.U. Ing. Tec. Telecom.	Ing. Tec. T. Esp. Sist. de Telecom.	68	81	71	81	72	52
	Ing. Tec. T. Esp. Sist. Electrónicos	51	60	45	53	40	31
	Ing. Tec. T. Esp. Sonido e Imagen	156	159	149	156	114	106
	Ing. Tec. T. Esp. Telemática	56	52	58	72	54	22
F. Informática	Ing. Informático	141	162	194	137	137	98
E.T.S. Ingenieros Industriales	Ing. Industrial	147	132	143	145	110	168
	Ing. Química	0	0	0	39	61	56
E.U. Politécnica	Ing. Tec. Diseño Industrial	158	165	149	130	151	144
	Ing. Tec. Industrial Esp. Electrón. I.	0	0	30	27	54	73
	Ing. Tec. Industrial Esp. Electricidad	0	0	42	40	68	68
	Ing. Tec. Industrial Esp. Mecánica	0	0	70	88	126	117
	Ing. Tec. Industrial Esp. Química I.	0	0	45	68	66	52
	Ing. Tec. Industrial (PA)	251	263	0	0	0	0
	Ing. Tec. Naval Esp. Estr. Marinas	0	0	16	12	16	18
	Ing. Tec. Naval Esp. Pro. y S. Buque	0	0	19	9	11	13
	Ing. Tec. Naval (PA)	60	37	0	0	0	0
	Ing. Tec. OP Esp. Construcc. Civiles	0	0	78	93	132	140
	Ing. Tec. OP Esp. Transp. y Ser. Urb.	0	0	7	13	15	21
	Ing. Tec. OP Esp. Hidrología	0	0	0	44	19	23
	Ing. Tec. Obras Públicas (PA)	126	98	0	0	0	0
	Ing. Tec. Topografía	46	37	25	42	24	28
	TOTALES		9.719	8.925	8.322	8.622	8.962

(PA) Plan Antiguo

Resultados de la PAU por opción y sexo (Junio 2004 y 2005) 8

Año 2004

Opción	Nº Estudiantes						
	Apto		No Apto		No Presentados		TOTAL
	Hombres	Mujeres	Hombres	Mujeres	Hombres	Mujeres	
Artes	40	89	1	4	1	2	137
Ciencias de la Salud	253	622	9	27	9	14	934
Ciencias Sociales	260	596	27	33	3	14	933
Científico-Técnica	510	260	25	9	6	3	813
Humanidades	88	308	4	7	0	9	416
TOTALES	1.151	1.875	66	80	19	42	3.233

Año 2005

Opción	Nº Estudiantes						
	Apto		No Apto		No Presentados		TOTAL
	Hombres	Mujeres	Hombres	Mujeres	Hombres	Mujeres	
Artes	41	75	4	4	0	2	126
Ciencias de la Salud	250	652	12	23	2	14	953
Ciencias Sociales	268	639	20	41	6	11	985
Científico-Técnica	486	266	31	14	5	1	803
Humanidades	105	356	4	14	2	9	490
TOTALES	1.150	1.988	71	96	15	37	3.357

1 DOCENCIA Y ESTUDIANTES

1 Prematricula del curso

9 Resultados de la PAU por opción y sexo (Septiembre 2004 y 2005)

Año 2004

Opción	Nº Estudiantes						
	Apto		No Apto		No Presentados		TOTAL
	Hombres	Mujeres	Hombres	Mujeres	Hombres	Mujeres	
Artes	16	9	4	3	0	0	
Ciencias de la Salud	62	136	17	33	3	2	253
Ciencias Sociales	128	167	21	49	4	7	376
Científico-Técnica	144	46	60	12	5	1	268
Humanidades	27	80	4	15	1	2	129
TOTALES	377	438	106	112	13	12	1.058

Año 2005

Opción	Nº Estudiantes						
	Apto		No Apto		No Presentados		TOTAL
	Hombres	Mujeres	Hombres	Mujeres	Hombres	Mujeres	
Artes	9	24	4	4	0	0	
Ciencias de la Salud	80	116	17	18	0	6	237
Ciencias Sociales	87	149	24	43	6	9	318
Científico-Técnica	133	35	60	17	3	3	251
Humanidades	47	111	11	27	2	5	203
TOTALES	356	435	116	109	11	23	1.050

Demanda de titulaciones por opción de PAU 10

Rama	Área Temática				TOTAL
	Ciencias Experimentales y de la Salud	Ciencias Sociales y Jurídicas	Humanidades	Enseñanzas Técnicas	
Prueba de Acceso a la Universidad					
Artes	5	87	23	52	167
Biosanitaria	90	91	8	17	206
Ciencias de la Salud	1.008	349	36	155	1.548
Ciencias Sociales	31	1.450	134	42	1.657
Científico-Técnica	38	219	14	1.087	1.358
Científico-Tecnológico	31	127	13	102	273
Humanidades	2	469	169	4	644
Humanística-Lingüística	5	78	12	3	98
REM -Administración y Gestión	0	1	0	0	1
REM -Ciencias Naturaleza	2	0	0	1	3
REM -Ciencias Sociales	0	0	1	0	1
REM -Técnico Industrial	0	0	0	1	1
Sin Clasificar	295	809	61	282	1.447
TOTALES	1.507	3.680	471	1.746	7.404

REM: Reforma de las Enseñanzas Medias

1 DOCENCIA Y ESTUDIANTES

1 Prematrícula del curso

11 Demanda de titulaciones por opción de FP

Rama	Área Temática				TOTAL
	Ciencias Experimentales y de la Salud	Ciencias Sociales y Jurídicas	Enseñanzas Técnicas	Humanidades	
Formación Profesional					
Actividades Físicas y Animación Deportiva	0	1	0	0	1
Administración de Empresas	0	2	0	0	2
Administración de Sistemas Informáticos	0	5	15	0	20
Administración Empresarial	0	1	0	0	1
Administración y Finanzas: Administración	0	95	1	0	96
Administrativa	0	52	1	0	53
Agencias de Viajes	0	8	0	0	8
Alojamiento	0	8	0	0	8
Análisis y Control	0	0	0	0	2
Análisis y Procesos Básicos	1	0	1	0	2
Anatomía Patológica y Citológica	2	0	0	0	2
Anatomía Patológica-Citología	1	0	0	0	1
Animación de Activ. Físicas y Deportivas	12	54	0	0	66
Animación Sociocultural	4	49	0	0	53
Arquitectura Efímera	0	2	0	0	2
Artes aplicadas a la Escultura	0	0	0	1	1
Automoción	0	0	1	0	1
Biblioteconomía, Archivística y Documentación	0	1	0	0	1
Calor, Frío y Aire Acondicionado	0	0	1	0	1
Cerámica Artística	0	1	0	0	1
Comercial	0	3	0	0	3
Comercio Exterior	0	3	0	0	3
Comercio Exterior y Transportes	0	1	0	0	1
Comercio Internacional	0	17	0	0	17
Contabilidad	0	9	0	0	9
Contabilidad y Gestión	0	1	0	0	1
Delieneación Industrial	0	0	2	0	2
Desarrollo de Aplicaciones Informáticas	0	4	3	0	7
Desarrollo de Productos Electrónicos	0	0	2	0	2
Desarrollo de Proyectos Urbanísticos y Op. Topogr.	0	0	3	0	3
Desarrollo y Aplicación de Proyectos de Construcción	0	0	13	0	13
Dietética	8	0	0	0	8
Dietética y Nutrición	7	4	0	0	11
Diseño de Orfebrería y Joyería	0	0	1	0	1
Documentación Sanitaria	5	2	0	0	7
Edificios y Obras	0	0	4	0	4
Educación Infantil	0	33	0	0	33
Educador de Disminuidos Psíquicos	11	4	0	0	15

Demanda de titulaciones por opción de FP (cont.) 11

Rama	Área Temática				TOTAL
	Ciencias Experimentales y de la Salud	Ciencias Sociales y Jurídicas	Enseñanzas Técnicas	Humanidades	
Formación Profesional					
Electrónica de Comunicaciones	0	0	9	0	9
Electrónica Industrial	0	0	4	0	4
Estética	5	0	0	0	5
Gestión Comercial y Márketing	0	38	1	0	39
Gestión del Transporte	0	7	0	0	7
Gráfica Publicitaria	0	2	0	0	2
Higiene Bucodental	19	1	0	0	20
Higienista Dental	2	2	0	0	4
Hostelería	0	3	0	0	3
Imagen para el Diagnóstico	31	1	0	0	32
Información y Comercialización Turísticas	0	13	0	0	13
Informática de Empresa	0	0	1	0	1
Informática de Gestión	0	1	2	0	3
Informática Empresarial	0	1	0	0	1
Instalaciones Electrotécnicas	0	0	7	0	7
Instalaciones y Líneas Eléctricas	0	0	9	0	9
Integración Social	2	22	0	0	24
Jardín de Infancia	4	2	0	0	6
Laboratorio	29	11	0	0	40
Laboratorio de Diagnóstico Clínico	60	4	0	0	64
Mantenim y Montaje de Instal. de Edif. y Proces.	0	0	1	0	1
Mantenimiento de Equipo Industrial	0	0	2	0	2
Márketing	0	1	0	0	1
Mobiliario	0	0	4	0	4
Modelismo de Indumentaria	0	1	1	0	2
Modelismo y Maquetismo	0	3	1	0	4
Navegación, Pesca y Transporte Marítimo	0	0	1	0	1
Peluquería	0	1	0	0	1
Producción de Audiovisuales, Radios y Espectáculos	0	1	0	0	1

1 DOCENCIA Y ESTUDIANTES

1 Prematrícula del curso

11 Demanda de titulaciones por opción de FP (cont.)

Rama	Área Temática				TOTAL
	Ciencias Experimentales y de la Salud	Ciencias Sociales y Jurídicas	Enseñanzas Técnicas	Humanidades	
Formación Profesional					
Prótesis Dental	14	1	0	0	15
Proyectos y Dirección de Obras de Decoración	0	1	3	0	4
Química Ambiental	5	0	0	0	5
Química de Laboratorio	0	0	1	0	1
Radiodiagnóstico	14	2	0	0	16
Radioterapia	2	0	0	0	2
Realización de Audiovisuales y Espectáculos	0	1	3	0	4
Realización de Programas	0	0	1	0	1
Salud Ambiental	6	7	0	0	13
Secretariado	0	2	0	0	2
Servicios al Consumidor	0	5	0	0	5
Sistemas de Regulación y Control Automáticos	0	0	2	0	2
Sistemas de Telecomunicación Informáticos	0	0	14	0	14
Sonido	0	0	1	0	1
Superv. Y Control de Máquinas e Inst. de Buques	0	0	2	0	2
Técnico Comercial	0	1	0	0	1
Suma	246	512	118	1	877

Estudiantes mayores de 25 años por área temática 12

Áreas Temáticas	Nº Estudiantes 03/04							
	Apto				No Apto			
	Hombres	Mujeres	TOTAL	%	Hombres	Mujeres	TOTAL	%
Ciencias Experimentales y de la Salud	17	28	45	17,65	63	82	145	26,61
Ciencias Sociales y Jurídicas	44	58	102	40,00	102	99	201	36,88
Humanidades	40	43	83	32,55	70	89	159	29,17
Enseñanzas Técnicas	19	6	25	9,80	36	4	40	7,34
TOTALES	120	135	255	100,00	271	274	545	100,00

Áreas Temáticas	Nº Estudiantes 04/05							
	Apto				No Apto			
	Hombres	Mujeres	TOTAL	%	Hombres	Mujeres	TOTAL	%
Ciencias Experimentales y de la Salud	5	18	23	8,95	37	58	95	19,87
Ciencias Sociales y Jurídicas	46	77	123	47,86	80	105	185	38,70
Humanidades	33	62	95	36,96	41	24	65	13,60
Enseñanzas Técnicas	15	1	16	6,23	72	61	133	27,82
TOTALES	99	158	257	100,00	230	248	478	100,00

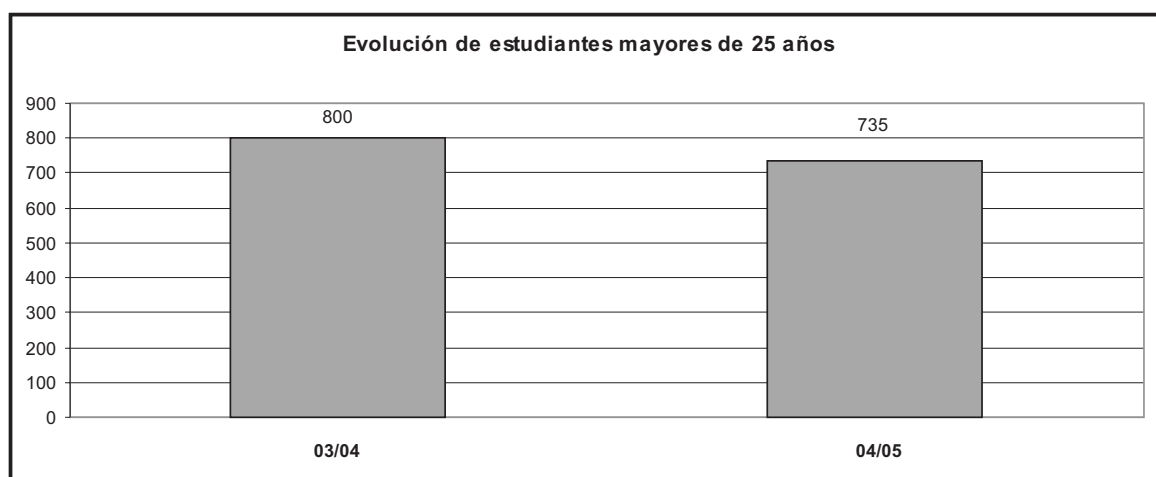

DOCENCIA Y ESTUDIANTES 1

Estudiantes de 1^{er} y 2^o ciclo 2

Resumen general de los estudiantes 1

Ciclo	Datos	
	Nº Estudiantes	%
Corto	9.513	43,44
Largo	11.875	54,23
Segundo	509	2,32
TOTALES	21.897	100,00

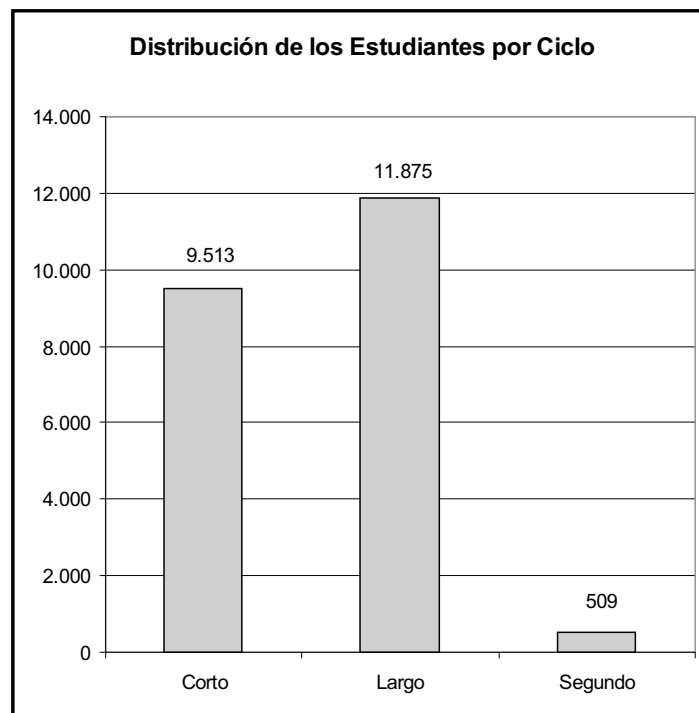

1 DOCENCIA Y ESTUDIANTES

2 Estudiantes de 1^{er} y 2^o ciclo

2 Estudiantes en titulaciones de ciclo largo y 2^o ciclo

Centro	Titulación	Datos	
		Nº Estudiantes	%
Área de CC. Experimentales y de la Salud		1.429	11,54
F. Ciencias de la Salud	Lic. Medicina	417	3,37
F. Veterinaria	Lic. Veterinaria	531	4,29
F. Ciencias del Mar	Lic. Ciencias del Mar	481	3,88
Área de Ciencias Sociales y Jurídicas		5.920	47,80
F. Formación del profesorado	Lic. Psicopedagogía (2º ciclo)	206	1,66
	Lic. Psicopedagogía (en línea)	180	1,45
F. Ciencias Económicas y Empresariales	Lic. Adm. y Direc. Empresas	1.806	14,58
	Lic. Economía	544	4,39
F. Ciencias Jurídicas	Lic. Derecho	2.467	19,92
F. CC. Física y Deporte	Lic. CC Activ. Física y Deporte	717	5,79
Área de Humanidades		2.191	17,69
F. Traductores e Intérpretes	Lic. Trad. e Interp. Alemán	91	0,73
	Lic. Trad. e Interp. Francés	76	0,61
	Lic. Trad. e Interp. Inglés	736	5,94
F. Filología	Lic. Filología Hispánica	330	2,66
	Lic. Filología Inglesa	420	3,39
F. Geografía e Historia	Lic. Geografía	155	1,25
	Lic. Historia	383	3,09
Área de Enseñanzas Técnicas		2.844	22,97
E.T.S. Arquitectura	Arquitecto	1.011	8,16
E.T.S. Telecomunicaciones	Ing. de Telecomunicación	462	3,73
	Ing. Electrónica (2º Ciclo)	27	0,22
F. Informática	Ing. Informático	426	3,44
E.T.S. Industriales	Ing. Automática y Elec. Industrial	8	0,06
	Ing. Industrial	717	5,79
	Ing. Organizac. Industrial (2º Ciclo)	88	0,71
	Ing. Química	105	0,85
TOTALES		12.384	100,00

(PA) Plan Antiguo

(2ºCiclo) Titulaciones de 2º ciclo

Centro	Titulación	Datos	
		Nº Estudiantes	%
Área de CC. Experimentales y de la Salud		648	6,81
F. Ciencias de la Salud	Dip. Enfermería (Las Palmas)	388	4,08
	Dip. Enfermería (Lanzarote)	132	1,39
	Dip. Fisioterapia	128	1,35
Área de Ciencias Sociales y Jurídicas		4.676	49,15
F. Formación del profesorado	Dip. Educación Social	169	1,78
	Maestro: Esp. Audición y Lenguaje	158	1,66
	Maestro: Esp. Educación Especial	182	1,91
	Maestro: Esp. Educación Física	248	2,61
	Maestro: Esp. Educación Infantil	224	2,35
	Maestro: Esp. Educación Musical	198	2,08
	Maestro: Esp. Educación Primaria	221	2,32
	Maestro: Esp. Lengua Extranjera	228	2,40
F. Ciencias Económicas y Empresariales	Dip. Turismo (Las Palmas)	507	5,33
	Dip. Turismo (Lanzarote)	299	3,14
	Dip. CC. Empresariales	1323	13,91
F. Ciencias Jurídicas	Dip. Relaciones Laborales	537	5,64
	Dip. Trabajo Social	382	4,02
Área de Enseñanzas Técnicas		4.189	44,03
E.U. Informática	Ing. Tec. Inform. de Gestión	347	3,65
	Ing. Tec. Inform. de Sistemas	541	5,69
	Ing. Tec. T. Esp. Sist. de Telecom.	214	2,25
E.U. Ing. Tec. Telecom.	Ing. Tec. T. Esp. Sist. Electrónicos	143	1,50
	Ing. Tec. T. Esp. Sonido e Imagen	326	3,43
	Ing. Tec. T. Esp. Telemática	223	2,34

(PA) Plan Antiguo

(2º Ciclo) Titulaciones de 2º ciclo

1 DOCENCIA Y ESTUDIANTES

2 Estudiantes de 1^{er} y 2^o ciclo

3 Estudiantes en titulaciones de ciclo corto (cont.)

Centro	Titulación	Datos	
		Nº Estudiantes	%
E.U. Politécnica	Ing. Tec. Diseño Industrial	344	3,62
	Ing. Tec. Industrial Esp. Electrón. I.	147	1,55
	Ing. Tec. Industrial Esp. Electricidad	174	1,83
	Ing. Tec. Industrial Esp. Mecánica	353	3,71
	Ing. Tec. Industrial Esp. Química I.	236	2,48
	Ing. Tec. Industrial (PA)	239	2,51
	Ing. Tec. Naval Esp. Estr. Marinas	50	0,53
	Ing. Tec. Naval Esp. Pro. y S. Buque	46	0,48
	Ing. Tec. Naval (PA)	8	0,08
	Ing. Tec. OP Esp. Construcc. Civiles	370	3,89
	Ing. Tec. OP Esp. Transp. y Ser. Urb.	40	0,42
	Ing. Tec. OP Esp. Hidrología	39	0,41
	Ing. Tec. Obras Públicas (PA)	198	2,08
	Ing. Tec. Topografía	151	1,59
TOTALES		9.513	100,00

(PA) Plan Antiguo

(2º Ciclo) Titulaciones de 2º ciclo

Centro	Titulación	Datos	
		Nº Estudiantes	%
Área de CC. Experimentales y de la Salud		2.077	9,49
F. Ciencias de la Salud	Dip. Enfermería (Las Palmas)	388	1,77
	Dip. Enfermería (Lanzarote)	132	0,60
	Dip. Fisioterapia	128	0,58
	Lic. Medicina	417	1,90
F. Veterinaria	Lic. Veterinaria	531	2,42
F. Ciencias del Mar	Lic. Ciencias del Mar	481	2,20
Área de Ciencias Sociales y Jurídicas		10.596	48,39
F. Formación del profesorado	Dip. Educación Social	169	0,77
	Maestro: Esp. Audición y Lenguaje	158	0,72
	Maestro: Esp. Educación Especial	182	0,83
	Maestro: Esp. Educación Física	248	1,13
	Maestro: Esp. Educación Infantil	224	1,02
	Maestro: Esp. Educación Musical	198	0,90
	Maestro: Esp. Educación Primaria	221	1,01
	Maestro: Esp. Lengua Extranjera	228	1,04
	Lic. Psicopedagogía (2º Ciclo)	206	0,94
	Lic. Psicopedagogía (en línea)	180	0,82
F. Ciencias Económicas y Empresariales	Dip. Turismo (Las Palmas)	507	2,32
	Dip. Turismo (Lanzarote)	299	1,37
	Dip. CC. Empresariales	1323	6,04
	Lic. Adm. y Direc. Empresas	1806	8,25
	Lic. Economía	544	2,48
F. Ciencias Jurídicas	Dip. Relaciones Laborales	537	2,45
	Dip. Trabajo Social	382	1,74
	Lic. Derecho	2467	11,27
F. CC. Física y Deporte	Lic. CC Activ. Física y Deporte	717	3,27
Área de Humanidades		2.191	10,01
F. Traductores e Intérpretes	Lic. Trad. e Interp. Alemán	91	0,42
	Lic. Trad. e Interp. Francés	76	0,35
	Lic. Trad. e Interp. Inglés	736	3,36

1 DOCENCIA Y ESTUDIANTES

2 Estudiantes de 1^{er} y 2^o ciclo

4 Estudiantes por titulaciones (cont.)

Centro	Titulación	Datos	
		Nº Estudiantes	%
F. Filología	Lic. Filología Hispánica	330	1,51
	Lic. Filología Inglesa	420	1,92
F. Geografía e Historia	Lic. Geografía	155	0,71
	Lic. Historia	383	1,75
Área de Enseñanzas Técnicas		7.033	32,12
E.T.S. Arquitectura	Arquitecto	1011	4,62
E.T.S. Telecomunicaciones	Ing. de Telecomunicación	462	2,11
	Ing. Electrónica (2º Ciclo)	27	0,12
E.U. Informática	Ing. Tec. Inform. de Gestión	347	1,58
	Ing. Tec. Inform. de Sistemas	541	2,47
E.U. Ing. Tec. Telecom.	Ing. Tec. T. Esp. Sist. de Telecom.	214	0,98
	Ing. Tec. T. Esp. Sist. Electrónicos	143	0,65
	Ing. Tec. T. Esp. Sonido e Imagen	326	1,49
	Ing. Tec. T. Esp. Telemática	223	1,02
F. Informática	Ing. Informático	426	1,95
E.T.S. Industriales	Ing. Automática y Electr. Industrial	8	0,04
	Ing. Industrial	717	3,27
	Ing. Organizac. Industrial (2º ciclo)	88	0,40
	Ing. Química	105	0,48
E.U. Politécnica	Ing. Tec. Diseño Industrial	344	1,57
	Ing. Tec. Industrial Esp. Electr. I.	147	0,67
	Ing. Tec. Industrial Esp. Electricidad	174	0,79
	Ing. Tec. Industrial Esp. Mecánica	353	1,61
	Ing. Tec. Industrial Esp. Química I.	236	1,08
	Ing. Tec. Industrial (PA)	239	1,09
	Ing. Tec. Naval Esp. Estr. Marinas	50	0,23
	Ing. Tec. Naval Esp. Pro. y S. Buque	46	0,21
	Ing. Tec. Naval (PA)	8	0,04
	Ing. Tec. OP Esp. Construcc. Civiles	370	1,69
	Ing. Tec. OP Esp. Transp. y Ser. Urb.	40	0,18
	Ing. Tec. OP Esp. Hidrología	39	0,18
	Ing. Tec. Obras Públicas (PA)	198	0,90
	Ing. Tec. Topografía	151	0,69
	TOTALES		21.897

(PA) Plan Antiguo

(2º Ciclo) Titulaciones de 2º ciclo

Estudiantes por curso en titulaciones de ciclo largo y 2^o ciclo 5

Centro	Titulación	Curso									
		1º	2º	3º	4º	5º	6º	Pas.	ALC	TOTAL	%
Área de CC. Experimentales y de la Salud		226	133	205	258	339	106	1	161	1.429	11,54
F. Ciencias de la Salud	Lic. Medicina	62	26	78	54	66	106	0	25	417	3,37
F. Veterinaria	Lic. Veterinaria	76	56	79	94	176	0	0	50	531	4,29
F. Ciencias del Mar	Lic. Ciencias del Mar	88	51	48	110	97	0	1	86	481	3,88
Área de Ciencias Sociales y Jurídicas		1.057	1.033	1.173	1.434	974	0	52	197	5.920	47,80
F. Formación del Profesorado	Lic. Psicopedagogía (2ºCiclo)	0	0	0	89	104	0	5	8	206	1,66
	Lic. Psicopedagogía (en línea)	0	0	0	6	167	0	2	5	180	1,45
F. Ciencias Económicas y Empresariales	Lic. Adm. y Direc. Empresas	307	319	551	502	0	0	22	105	1.806	14,58
	Lic. Economía	130	105	79	211	0	0	2	17	544	4,39
F. Ciencias Jurídicas	Lic. Derecho	509	490	389	370	703	0	0	6	2.467	19,92
F. CC. Act. Física y Deporte	Lic. CC. Act. Física y Deporte	111	119	154	256	0	0	21	56	717	5,79
Área de Humanidades		475	373	436	705	0	0	4	198	2.191	17,69
F. Traductores e Intérpretes	Lic. Trad. e Interp. - Alemán	17	11	28	29	0	0	0	6	91	0,73
	Lic. Trad. e Interp. - Francés	13	10	23	22	0	0	1	7	76	0,61
	Lic. Trad. e Interp. - Inglés	131	137	170	206	0	0	1	91	736	5,94
F. Filología	Lic. Filología Hispánica	65	38	41	155	0	0	1	30	330	2,66
	Lic. Filología Inglesa	108	83	77	133	0	0	1	18	420	3,39
F. Geografía e Historia	Lic. Geografía	37	37	28	47	0	0	0	6	155	1,25
	Lic. Historia	104	57	69	113	0	0	0	40	383	3,09
Área de Enseñanzas Técnicas		572	470	308	445	712	159	7	171	2.844	22,97
E.T.S. Arquitectura	Arquitecto	209	206	116	129	306	4	0	41	1.011	8,16
E.T.S. Telecomunicaciones	Ing. de Telecomunicación	74	62	52	82	131	0	0	61	462	3,73
	Ing. Electrónica (2ºCiclo)	0	0	0	8	19	0	0	0	27	0,22
F. Informática	Ing. Informático	96	72	35	98	84	0	0	41	426	3,44
E.T.S. Ingenieros Industriales	Ing. Automática y Electr. Industrial	0	0	0	1	7	0	0	0	8	0,06
	Ing. Industrial	135	101	89	87	125	155	0	25	717	5,79
	Ing. Organizac. Industrial (2º ciclo)	0	0	0	40	40	0	7	1	88	0,71
	Ing. Química	58	29	16	0	0	0	0	2	105	0,85
TOTALES		2.330	2.009	2.122	2.842	2.025	265	64	727	12.384	100,00

(PA) Plan Antiguo

(2ºCiclo) Titulaciones de 2º ciclo

Pas.: Pasarela. Curso puente para titulaciones de Plan Nuevo

ALC: Asignaturas de Libre Configuración

1 DOCENCIA Y ESTUDIANTES

2 Estudiantes de 1^{er} y 2^o ciclo

6 Estudiantes por curso en titulaciones de ciclo corto

Centro	Titulación	Curso					TOTAL	%
		1º	2º	3º	4º	ALC		
Área de CC. Experimentales y de la Salud		213	203	226	0	6	648	6,81
F. Ciencias de la Salud	Dip. Enfermería (Las Palmas)	117	120	146	0	5	388	4,08
	Dip. Enfermería (Lanzarote)	43	46	43	0	0	132	1,39
	Dip. Fisioterapia	53	37	37	0	1	128	1,35
Área de Ciencias Sociales y Jurídicas		1.322	1.266	2.010	0	78	4.676	49,15
F. Formación del Profesorado	Dip. Educación Social	55	51	60	0	3	169	1,78
	Maestro: Esp. Audición y Lenguaje	50	42	66	0	0	158	1,66
	Maestro: Esp. Educación Especial	60	58	63	0	1	182	1,91
	Maestro: Esp. Educación Física	94	84	68	0	2	248	2,61
	Maestro: Esp. Educación Infantil	70	87	61	0	6	224	2,35
	Maestro: Esp. Educación Musical	75	58	63	0	2	198	2,08
	Maestro: Esp. Educación Primaria	69	74	71	0	7	221	2,32
	Maestro: Esp. Lengua Extranjera	62	70	95	0	1	228	2,40
F. Ciencias Económicas y Empresariales	Dip. Turismo (Las Palmas)	116	109	247	0	35	507	5,33
	Dip. Turismo (Lanzarote)	67	78	154	0	0	299	3,14
	Dip. CC. Empresariales	337	324	660	0	2	1.323	13,91
F. Ciencias Jurídicas	Dip. Relaciones Laborales	159	125	252	0	1	537	5,64
	Dip. Trabajo Social	108	106	150	0	18	382	4,02
Área de Enseñanzas Técnicas		1.146	1.071	1.483	424	65	4.189	44,03
E.U. Informática	Ing. Tec. Inform. de Gestión	100	136	106	0	5	347	3,65
	Ing. Tec. Inform. de Sistemas	180	197	144	0	20	541	5,69
E.U. Ing. Tec. Telecom.	Ing. Tec. T. Esp. Sist. de Telecom.	44	22	148	0	0	214	2,25
	Ing. Tec. T. Esp. Sist. Electrónicos	41	22	80	0	0	143	1,50
	Ing. Tec. T. Esp. Sonido e Imagen	95	73	155	0	3	326	3,43
	Ing. Tec. T. Esp. Telemática	41	45	134	0	3	223	2,34

**Estudiantes por curso en titulaciones de ciclo corto 6
(cont.)**

Centro	Titulación	Curso						
		1º	2º	3º	4º	ALC	TOTAL	%
E.U. Politécnica	Ing. Tec. Diseño Industrial	119	100	115	0	10	344	3,62
	Ing. Tec. Industrial Esp. Electrón. I.	51	46	50	0	0	147	1,55
	Ing. Tec. Industrial Esp. Electricidad	71	44	54	0	5	174	1,83
	Ing. Tec. Industrial Esp. Mecánica	109	101	137	0	6	353	3,71
	Ing. Tec. Industrial Esp. Química I.	72	82	82	0	0	236	2,48
	Ing. Tec. Industrial (PA)	0	12	23	204	0	239	2,51
	Ing. Tec. Naval Esp. Estr. Marinas	13	8	29	0	0	50	0,53
	Ing. Tec. Naval Esp. Pro. y S. Buque	8	9	25	0	4	46	0,48
	Ing. Tec. Naval (PA)	0	0	6	2	0	8	0,08
	Ing. Tec. OP Esp. Construcc. Civiles	140	119	107	0	4	370	3,89
	Ing. Tec. OP Esp. Transp. y Ser. Urb.	20	11	8	0	1	40	0,42
	Ing. Tec. OP Esp. Hidrología	18	8	12	0	1	39	0,41
	Ing. Tec. Obras Públicas (PA)	0	1	6	191	0	198	2,08
	Ing. Tec. Topografía	24	35	62	27	3	151	1,59
TOTALES		2.681	2.540	3.719	424	149	9.513	100,00

(PA) Plan Antiguo

ALC: Asignaturas de Libre Configuración

1 DOCENCIA Y ESTUDIANTES

2 Estudiantes de 1^{er} y 2^o ciclo

7 Estudiantes por curso

Cursos	N° Estudiantes			TOTAL
	Ciclo Corto	Ciclo Largo	2° Ciclo	
Primero	2.681	2.330	0	5.011
Segundo	2.540	2.009	0	4.549
Tercero	3.719	2.122	0	5.841
Cuarto	424	2.698	144	3.266
Quinto	0	1.688	337	2.025
Sexto	0	265	0	265
Curso Puente	0	50	14	64
Asignaturas de Libre Configuración	149	713	14	876
TOTALES	9.513	11.875	509	21.897

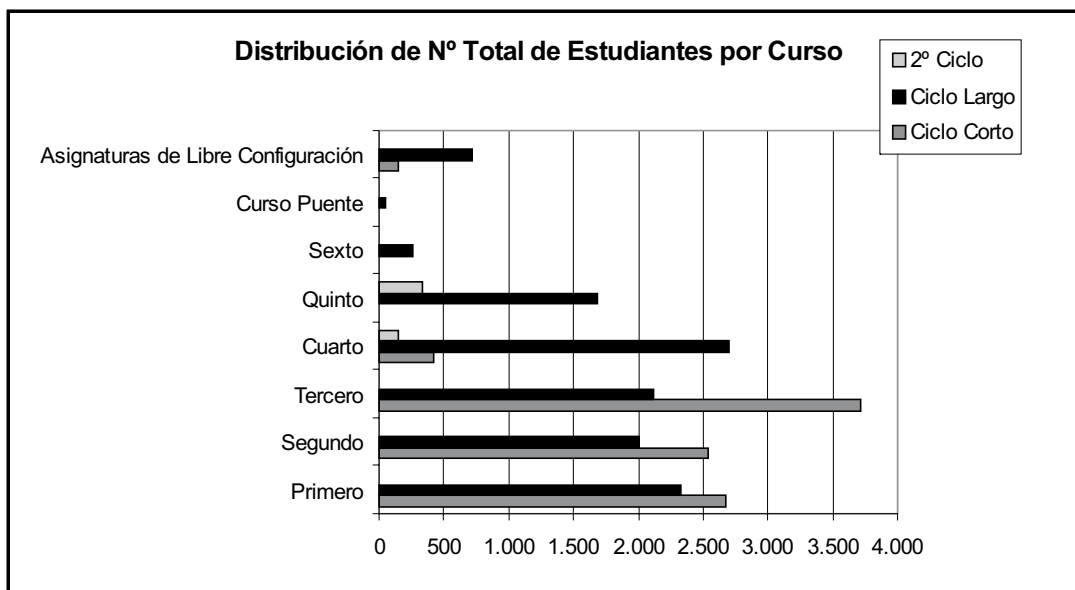

Estudiantes de nuevo ingreso en 1^{er} curso por colectivo 8

Centro	Titulación	Colectivo						TOTAL
		Extranjeros	FP	Mayores de 25 Años	PAU	Titulados	Sin Clasificar	
Área de CC. Experimentales y de la Salud		3	48	10	315	9	2	387
F. Ciencias de la Salud	Dip. Enfermería (Las Palmas)	0	30	4	73	3	0	110
	Dip. Enfermería (Lanzarote)	0	10	1	23	1	0	35
	Dip. Fisioterapia	0	8	1	30	1	0	40
	Lic. Medicina	2	0	2	49	2	1	56
F. Veterinaria	Lic. Veterinaria	1	0	0	70	1	1	73
F. Ciencias del Mar	Lic. Ciencias del Mar	0	0	2	70	1	0	73
Área de Ciencias Sociales y Jurídicas		2	247	80	1.588	42	9	1.968
F. Formación del Profesorado	Dip. Educación Social	0	15	2	34	0	0	51
	Maestro: Esp. Audición y Lenguaje	0	15	2	34	1	1	53
	Maestro: Esp. Educación Especial	0	13	2	35	1	0	51
	Maestro: Esp. Educación Física	0	16	3	43	1	1	64
	Maestro: Esp. Educación Infantil	0	15	2	42	1	0	60
	Maestro: Esp. Educación Musical	0	16	3	43	1	0	63
	Maestro: Esp. Educación Primaria	0	12	2	35	1	2	52
	Maestro: Esp. Lengua Extranjera	1	16	2	44	1	0	64
F. Ciencias Económicas y Empresariales	Dip. Turismo (Las Palmas)	1	29	3	72	1	0	106
	Dip. Turismo (Lanzarote)	0	6	1	59	0	0	66
	Dip. CC. Empresariales	0	21	5	198	3	0	227
	Lic. Adm. y Direc. Empresas	0	0	4	218	3	0	225
	Lic. Economía	0	0	3	96	1	0	100
F. Ciencias Jurídicas	Dip. Relaciones Laborales	0	34	4	86	3	0	127
	Dip. Trabajo Social	0	29	3	70	2	2	106
	Lic. Derecho	0	0	39	385	22	3	449
F. CC. Física y Deporte	Lic. CC Activ. Física y Deporte	0	10	0	94	0	0	104
Área de Humanidades		0	1	24	367	23	0	415
F. Traductores e Intérpretes	Lic. Trad. e Interp. - Alemán	0	0	1	14	0	0	15
	Lic. Trad. e Interp. - Francés	0	0	0	10	0	0	10
	Lic. Trad. e Interp. - Inglés	0	0	2	117	0	0	119
F. Filología	Lic. Filología Hispánica	0	0	4	45	7	0	56
	Lic. Filología Inglesa	0	0	4	89	4	0	97
F. Geografía e Historia	Lic. Geografía	0	0	2	29	3	0	34
	Lic. Historia	0	1	11	63	9	0	84

1 DOCENCIA Y ESTUDIANTES**2 Estudiantes de 1^{er} y 2^o ciclo****8 Estudiantes de nuevo ingreso en 1^{er} curso por colectivo (cont.)**

Centro	Titulación	Colectivo						TOTAL
		Extranjeros	FP	Mayores de 25 Años	PAU	Titulados	Sin Clasificar	
Área de Enseñanzas Técnicas		3	84	22	1.201	39	8	1.357
E.T.S. Arquitectura	Arquitecto	2	0	4	169	3	3	181
E.T.S. Telecomunicaciones	Ing. de Telecomunicación	1	0	0	57	0	0	58
E.U. Informática	Ing. Tec. Inform. de Gestión	0	10	3	64	3	0	80
	Ing. Tec. Inform. de Sistemas	0	11	1	122	2	0	136
E.U. Ing. Tec. Telecom.	Ing. Tec. T. Esp. Sist. de Telecom.	0	1	1	31	0	0	33
	Ing. Tec. T. Esp. Sist. Electrónicos	0	5	0	15	2	0	22
	Ing. Tec. T. Esp. Sonido e Imagen	0	3	0	62	0	0	65
	Ing. Tec. T. Esp. Telemática	0	3	0	19	0	0	22
F. Informática	Ing. Informático	0	0	1	56	0	1	58
E.T.S. Industriales	Ing. Industrial	0	0	0	117	0	0	117
	Ing. Químico	0	0	0	51	0	0	51
E.U. Politécnica	Ing. Tec. Diseño Industrial	0	12	2	75	0	1	90
	Ing. Tec. Industrial Esp. Electr. I.	0	4	1	42	2	0	49
	Ing. Tec. Industrial Esp. Electricidad	0	11	2	40	2	0	55
	Ing. Tec. Industrial Esp. Mecánica	0	3	0	95	7	0	105
	Ing. Tec. Industrial Esp. Química I.	0	3	0	45	7	0	55
	Ing. Tec. Naval Esp. Estr. Marinas	0	0	2	7	1	3	13
	Ing. Tec. Naval Esp. Pro. y S. Buque	0	0	0	6	1	0	7
	Ing. Tec. OP Esp. Construcc. Civiles	0	13	5	86	4	0	108
	Ing. Tec. OP Esp. Transp. y Ser. Urb	0	2	0	12	1	0	15
	Ing. Tec. OP Esp. Hidrología	0	1	0	9	3	0	13
	Ing. Tec. Topografía	0	2	0	21	1	0	24
	TOTALES		8	380	136	3.471	113	19

Estudiantes de nuevo ingreso en 1^{er} curso por sexo y titulación 9

Centro	Titulación	Sexo				TOTAL
		Hombres	%	Mujeres	%	
Área de CC. Experimentales y de la Salud		118	6,24	269	12,03	387
F. Ciencias de la Salud	Dip. Enfermería (Las Palmas)	25	1,32	85	3,80	110
	Dip. Enfermería (Lanzarote)	5	0,26	30	1,34	35
	Dip. Fisioterapia	14	0,74	26	1,16	40
	Lic. Medicina	25	1,32	31	1,39	56
F. Veterinaria	Lic. Veterinaria	17	0,90	56	2,50	73
F. Ciencias del Mar	Lic. Ciencias del Mar	32	1,69	41	1,83	73
Área de Ciencias Sociales y Jurídicas		685	36,22	1.281	57,29	1.966
F. Formación del Profesorado	Dip. Educación Social	10	0,53	41	1,83	51
	Maestro: Esp. Audición y Lenguaje	6	0,32	47	2,10	53
	Maestro: Esp. Educación Especial	3	0,16	48	2,15	51
	Maestro: Esp. Educación Física	31	1,64	33	1,48	64
	Maestro: Esp. Educación Infantil	2	0,11	58	2,59	60
	Maestro: Esp. Educación Musical	26	1,37	37	1,65	63
	Maestro: Esp. Educación Primaria	8	0,42	44	1,97	52
	Maestro: Esp. Lengua Extranjera	12	0,63	52	2,33	64
F. Ciencias Económicas y Empresariales	Dip. Turismo (Las Palmas)	27	1,43	79	3,53	106
	Dip. Turismo (Lanzarote)	18	0,95	48	2,15	66
	Dip. CC. Empresariales	91	4,81	134	5,99	225
	Lic. Adm. y Direc. Empresas	96	5,08	129	5,77	225
	Lic. Economía	39	2,06	61	2,73	100
F. Ciencias Jurídicas	Dip. Relaciones Laborales	37	1,96	90	4,03	127
	Dip. Trabajo Social	14	0,74	92	4,11	106
	Lic. Derecho	190	10,05	259	11,58	449
F. CC. Física y Deporte	Lic. CC Activ. Física y Deporte	75	3,97	29	1,30	104
Área de Humanidades		140	7,40	275	12,30	415
F. Traductores e Interpretes	Lic. Trad. e Interp. - Alemán	2	0,11	13	0,58	15
	Lic. Trad. e Interp. - Francés	3	0,16	7	0,31	10
	Lic. Trad. e Interp. - Inglés	24	1,27	95	4,25	119
F. Filología	Lic. Filología Hispánica	10	0,53	46	2,06	56
	Lic. Filología Inglesa	29	1,53	68	3,04	97
F. Geografía e Historia	Lic. Geografía	19	1,00	15	0,67	34
	Lic. Historia	53	2,80	31	1,39	84

1 DOCENCIA Y ESTUDIANTES**2 Estudiantes de 1^{er} y 2^o ciclo****9 Estudiantes de nuevo ingreso en 1^{er} curso por sexo y titulación (cont.)**

Centro	Titulación	Sexo				TOTAL
		Hombres	%	Mujeres	%	
Área de Enseñanzas Técnicas		948	50,13	411	18,38	1.359
E.T.S. Arquitectura	Arquitecto	100	5,29	81	3,62	181
E.T.S. Telecomunicaciones	Ing. de Telecomunicación	46	2,43	12	0,54	58
E.U. Informática	Ing. Tec. Inform. de Gestión	67	3,54	15	0,67	82
	Ing. Tec. Inform. de Sistemas	120	6,35	16	0,72	136
E.U. Ing. Tec. Telecom.	Ing. Tec. T. Esp. Sist. de Telecom.	28	1,48	5	0,22	33
	Ing. Tec. T. Esp. Sist. Electrónicos	18	0,95	4	0,18	22
	Ing. Tec. T. Esp. Sonido e Imagen	45	2,38	20	0,89	65
	Ing. Tec. T. Esp. Telemática	20	1,06	2	0,09	22
F. Informática	Ing. Informático	41	2,17	17	0,76	58
E.T.S. Industriales	Ing. Industrial	82	4,34	35	1,57	117
	Ing. Químico	18	0,95	33	1,48	51
E.U. Politécnica	Ing. Tec. Diseño Industrial	53	2,80	37	1,65	90
	Ing. Tec. Industrial Esp. Electr. I.	39	2,06	10	0,45	49
	Ing. Tec. Industrial Esp. Electricidad	46	2,43	9	0,40	55
	Ing. Tec. Industrial Esp. Mecánica	88	4,65	17	0,76	105
	Ing. Tec. Industrial Esp. Química I.	23	1,22	32	1,43	55
	Ing. Tec. Naval Esp. Estr. Marinas	7	0,37	6	0,27	13
	Ing. Tec. Naval Esp. Pro. y S. Buque	6	0,32	1	0,04	7
	Ing. Tec. OP Esp. Construcc. Civiles	71	3,75	37	1,65	108
	Ing. Tec. OP Esp. Transp. y Ser. Urb	10	0,53	5	0,22	15
	Ing. Tec. OP Esp. Hidrología	8	0,42	5	0,22	13
	Ing. Tec. Topografía	12	0,63	12	0,54	24
TOTALES		1.891	100,00	2.236	100,00	4.127

Hombres de nuevo ingreso en 1^{er} curso por edad y titulación 10

Centro	Titulación	Edad								TOTAL	
		<=18	19	20	21	22	23	24	25-29		>=30
Área de CC. Experimentales y de la Salud		63	11	10	6	4	3	5	9	7	118
F. Ciencias de la Salud	Dip. Enfermería (Las Palmas)	14	1	0	1	1	2	2	3	1	25
	Dip. Enfermería (Lanzarote)	1	2	0	0	0	0	1	0	1	5
	Dip. Fisioterapia	6	0	4	1	1	0	1	0	1	14
	Lic. Medicina	16	1	1	1	0	0	0	5	1	25
F. Veterinaria	Lic. Veterinaria	13	2	0	0	0	0	1	0	1	17
F. Ciencias del Mar	Lic. Ciencias del Mar	13	5	5	3	2	1	0	1	2	32
Área de Ciencias Sociales y Jurídicas		207	117	72	61	47	32	21	60	68	685
F. Formación del Profesorado	Dip. Educación Social	1	1	1	1	2	0	1	2	1	10
	Maestro: Esp. Audición y Lenguaje	1	1	0	1	0	1	0	1	1	6
	Maestro: Esp. Educación Especial	0	0	0	0	1	0	1	0	1	3
	Maestro: Esp. Educación Física	9	2	2	5	3	3	2	3	2	31
	Maestro: Esp. Educación Infantil	0	0	0	1	0	0	1	0	0	2
	Maestro: Esp. Educación Musical	4	5	2	3	1	1	2	3	5	26
	Maestro: Esp. Educación Primaria	0	3	0	1	0	1	0	1	0	6
	Maestro: Esp. Lengua Extranjera	3	1	1	1	0	3	1	2	2	14
F. Ciencias Económicas y Empresariales	Dip. Turismo (Las Palmas)	5	0	8	1	1	3	3	5	1	27
	Dip. Turismo (Lanzarote)	4	2	1	3	1	2	1	2	2	18
	Dip. CC. Empresariales	17	10	17	11	13	6	1	9	7	91
	Lic. Adm. y Direc. Empresas	54	18	7	3	5	1	2	1	5	96
	Lic. Economía	26	4	0	4	0	1	1	2	1	39
F. Ciencias Jurídicas	Dip. Relaciones Laborales	6	2	1	5	2	3	0	11	7	37
	Dip. Trabajo Social	3	1	2	0	1	1	2	4	0	14
	Lic. Derecho	57	44	18	13	7	5	2	12	32	190
F. CC. Física y Deporte	Lic. CC Activ. Física y Deporte	17	23	12	8	10	1	1	2	1	75
Área de Humanidades		40	28	14	11	8	5	3	12	19	140
F. Traductores e Interpretes	Lic. Trad. e Interp. - Alemán	0	0	1	0	0	0	0	1	0	2
	Lic. Trad. e Interp. - Francés	1	1	0	1	0	0	0	0	0	3
	Lic. Trad. e Interp. - Inglés	9	4	2	1	1	2	1	4	0	24
F. Filología	Lic. Filología Hispánica	2	0	1	0	1	2	0	1	3	10
	Lic. Filología Inglesa	11	8	4	0	1	1	1	0	3	29
F. Geografía e Historia	Lic. Geografía	7	3	3	0	1	0	1	1	3	19
	Lic. Historia	10	12	3	9	4	0	0	5	10	53

1 DOCENCIA Y ESTUDIANTES**2 Estudiantes de 1^{er} y 2^o ciclo****10 Hombres de nuevo ingreso en 1^{er} curso por edad y titulación (cont.)**

Centro	Titulación	Edad									TOTAL
		<=18	19	20	21	22	23	24	25-29	>=30	
Área de Enseñanzas Técnicas		432	149	86	67	45	35	17	58	59	948
E.T.S. Arquitectura	Arquitecto	63	13	10	5	1	0	0	1	7	100
E.T.S. Telecomunicaciones	Ing. de Telecomunicación	40	5	1	0	0	0	0	0	0	46
E.U. Informática	Ing. Tec. Inform. de Gestión	18	9	6	3	11	5	1	8	6	67
	Ing. Tec. Inform. de Sistemas	48	27	11	11	7	5	3	5	3	120
E.U. Ing. Tec. Telecom.	Ing. Tec. T. Esp. Sist. de Telecom.	9	7	3	4	0	3	1	0	1	28
	Ing. Tec. T. Esp. Sist. Electrónicos	4	3	2	2	2	0	2	0	3	18
	Ing. Tec. T. Esp. Sonido e Imagen	17	12	5	2	3	2	2	2	0	45
	Ing. Tec. T. Esp. Telemática	5	6	2	1	1	2	1	2	0	20
F. Informática	Ing. Informático	32	4	2	2	0	0	0	1	0	41
E.T.S. Industriales	Ing. Industrial	72	4	1	2	0	0	0	2	1	82
	Ing. Químico	9	4	2	0	1	0	0	1	1	18
E.U. Politécnica	Ing. Tec. Diseño Industrial	13	13	9	7	0	4	0	3	4	53
	Ing. Tec. Industrial Esp. Electr. I.	12	6	6	4	3	0	0	6	2	39
	Ing. Tec. Industrial Esp. Electricidad	13	3	4	6	3	3	2	5	7	46
	Ing. Tec. Industrial Esp. Mecánica	28	16	11	10	7	3	3	4	6	88
	Ing. Tec. Industrial Esp. Química I.	5	5	3	2	0	4	0	3	1	23
	Ing. Tec. Naval Esp. Estr. Marinas	3	2	0	0	0	0	0	0	2	7
	Ing. Tec. Naval Esp. Pro. y S. Buque	3	1	0	1	0	0	1	0	0	6
	Ing. Tec. OP Esp. Construcc. Civiles	28	6	7	5	2	3	1	10	9	71
	Ing. Tec. OP Esp. Transp. y Ser. Urb	4	0	0	0	2	0	0	2	2	10
	Ing. Tec. OP Esp. Hidrología	2	1	1	0	0	0	0	2	2	8
Ing. Tec. Topografía	4	2	0	0	2	1	0	1	2	12	
TOTALES		742	305	182	145	104	75	46	139	153	1.891

Mujeres de nuevo ingreso en 1^{er} curso por edad y titulación 11

Centro	Titulación	Edad								TOTAL	
		<=18	19	20	21	22	23	24	25-29		>=30
Área de CC. Experimentales y de la Salud		150	27	22	17	9	6	8	23	7	269
F. Ciencias de la Salud	Dip. Enfermería (Las Palmas)	38	6	7	8	5		4	12	5	85
	Dip. Enfermería (Lanzarote)	14	2	2	3	2	1	1	4	1	30
	Dip. Fisioterapia	13	1	2	3	0	2	1	4	0	26
	Lic. Medicina	30	0	0	1	0	0	0	0	0	31
F. Veterinaria	Lic. Veterinaria	35	8	6	1	1	2	2	1	0	56
F. Ciencias del Mar	Lic. Ciencias del Mar	20	10	5	1	1	1	0	2	1	41
Área de Ciencias Sociales y Jurídicas		532	176	117	88	72	56	38	108	94	1.281
F. Formación del Profesorado	Dip. Educación Social	21	4	3	2	2	2	0	5	2	41
	Maestro: Esp. Audición y Lenguaje	6	7	0	3	4	5	5	9	8	47
	Maestro: Esp. Educación Especial	12	9	3	7	4	4	1	6	2	48
	Maestro: Esp. Educación Física	15	0	1	2	4	1	3	6	1	33
	Maestro: Esp. Educación Infantil	24	6	7	3	4	6	2	6	0	58
	Maestro: Esp. Educación Musical	8	10	2	5	2	5	0	4	1	37
	Maestro: Esp. Educación Primaria	13	11	4	3	4	0	2	3	4	44
	Maestro: Esp. Lengua Extranjera	6	8	4	3	5	5	4	10	7	52
F. Ciencias Económicas y Empresariales	Dip. Turismo (Las Palmas)	37	12	9	4	8	2	2	4	1	79
	Dip. Turismo (Lanzarote)	12	7	9	5	4	2	0	4	5	48
	Dip. CC. Empresariales	34	20	19	22	9	5	6	12	7	134
	Lic. Adm. y Direc. Empresas	101	12	5	0	4	1	1	5	0	129
	Lic. Economía	48	4	6	1	0	0	0	0	2	61
F. Ciencias Jurídicas	Dip. Relaciones Laborales	28	5	7	8	5	8	4	11	14	90
	Dip. Trabajo Social	36	10	11	8	7	5	4	7	4	92
	Lic. Derecho	119	43	22	11	6	5	3	14	36	259
F. CC. Física y Deporte	Lic. CC Activ. Física y Deporte	12	8	5	1	0	0	1	2	0	29
Área de Humanidades		124	50	21	12	8	13	1	24	22	275
F. Traductores e Interpretes	Lic. Trad. e Interp. - Alemán	4	4	1	0	0	1	0	0	3	13
	Lic. Trad. e Interp. - Francés	5	0	1	0	0	0	0	0	1	7
	Lic. Trad. e Interp. - Inglés	61	15	3	2	3	3	1	7	0	95
F. Filología	Lic. Filología Hispánica	13	13	4	3	2	2	0	6	3	46
	Lic. Filología Inglesa	29	10	10	4	1	3	0	5	6	68
F. Geografía e Historia	Lic. Geografía	6	3	1	0	2	0	0	2	1	15
	Lic. Historia	6	5	1	3	0	4	0	4	8	31

1 DOCENCIA Y ESTUDIANTES**2 Estudiantes de 1^{er} y 2^o ciclo****11 Mujeres de nuevo ingreso en 1^{er} curso por edad y titulación (cont.)**

Centro	Titulación										TOTAL
		<=18	19	20	21	22	23	24	25-29	>=30	
Área de Enseñanzas Técnicas		244	45	33	16	14	8	15	20	16	411
E.T.S. Arquitectura	Arquitecto	68	4	4	0	0	0	1	1	3	81
E.T.S. Telecomunicaciones	Ing. de Telecomunicación	10	1	0	0	0	1	0	0	0	12
E.U. Informática	Ing. Tec. Inform. de Gestión	5	0	3	3	0	0	1	3	0	15
	Ing. Tec. Inform. de Sistemas	9	1	1	1	1	0	0	1	2	16
E.U. Ing. Tec. Telecom.	Ing. Tec. T. Esp. Sist. de Telecom.	4	0	0	1	0	0	0	0	0	5
	Ing. Tec. T. Esp. Sist. Electrónicos	1	1	0	1	1	0	0	0	0	4
	Ing. Tec. T. Esp. Sonido e Imagen	15	4	1	0	0	0	0	0	0	20
	Ing. Tec. T. Esp. Telemática	0	1	0	0	0	1	0	0	0	2
F. Informática	Ing. Informático	11	2	2	0	0	0	0	1	1	17
E.T.S. Industriales	Ing. Industrial	32	2	0	0	1	0	0	0	0	35
	Ing. Química	22	5	4	0	0	0	1	0	1	33
E.U. Politécnica	Ing. Tec. Diseño Industrial	16	10	2	2	0	1	3	2	1	37
	Ing. Tec. Industrial Esp. Electr. I.	1	2	3	0	1	0	0	2	1	10
	Ing. Tec. Industrial Esp. Electricidad	3	0	1	0	2	1	0	0	2	9
	Ing. Tec. Industrial Esp. Mecánica	4	2	1	2	4	0	2	1	1	17
	Ing. Tec. Industrial Esp. Química I.	15	2	2	1	2	4	1	5	0	32
	Ing. Tec. Naval Esp. Estr. Marinas	1	2	0	1	0	0	0	1	1	6
	Ing. Tec. Naval Esp. Pro. y S. Buque	0	0	1	0	0	0	0	0	0	1
	Ing. Tec. OP Esp. Construcc. Civiles	18	4	6	1	2	0	4	2	0	37
	Ing. Tec. OP Esp. Transp. y Ser. Urb	1	2	0	1	0	0	1	0	0	5
	Ing. Tec. OP Esp. Hidrología	3	0	0	1	0	0	0	0	1	5
	Ing. Tec. Topografía	5	0	2	1	0	0	1	1	2	12
TOTALES		1.050	298	193	133	103	83	62	175	139	2.236

Estudiantes matriculados por titulación y convocatoria 12

Centro		Titulación					
		Asignt. 1 ^a Conv.	Asignt. 2 ^a Conv.	Asignt. 3 ^a Conv.	Asignt. 4 ^a Conv.	Asignt. 5 ^a Conv.	Más de 5 ^a Conv.
Área de CC. Experimentales y de la Salud		18.573	2.120	521	177	49	10
F. Ciencias de la Salud	Dip. Enfermería	3.300	348	82	22	1	2
	Dip. Enfermería (Lanzarote)	1.119	139	19	17	4	1
	Dip. Fisioterapia	889	39	5	1	4	0
	Lic. Medicina	4.446	287	88	28	14	3
F. Veterinaria	Lic. Veterinaria	4.927	651	149	33	5	0
F. Ciencias del Mar	Lic. Ciencias del Mar	3.892	656	178	76	21	4
Área de Ciencias Sociales y Jurídicas		70.296	10.111	3.614	1.439	494	148
F. Formación del Profesorado	Dip. Educación Social	1.425	41	4	1	0	0
	Maestro: Esp. Audición y Lenguaje	1.319	67	10	4	0	0
	Maestro: Esp. Educación Especial	1.529	106	20	6	2	0
	Maestro: Esp. Educación Física	2.005	178	42	31	11	3
	Maestro: Esp. Educación Infantil	1.989	95	20	2	0	1
	Maestro: Esp. Educación Musical	1.896	112	33	9	3	2
	Maestro: Esp. Educación Primaria	1.779	122	36	7	2	0
	Maestro: Esp. Lengua Extranjera	1.734	160	41	14	4	2
	Lic. Psicopedagogía (2ºCiclo)	1.493	88	15	7	1	0
	Lic. Psicopedagogía (en línea)	904	67	5	3	0	0
F. Ciencias Económicas y Empresariales	Dip. Turismo (Las Palmas)	3.831	579	196	46	28	5
	Dip. Turismo (Lanzarote)	2.384	332	104	33	8	1
	Dip. CC. Empresariales	8.609	1.626	680	296	99	35
	Lic. Adm. y Direc. Empresas	13.325	2.441	902	353	124	27
	Lic. Economía	4.151	895	335	141	49	12
F. Ciencias Jurídicas	Dip. Relaciones Laborales	3.614	557	204	64	24	5
	Dip. Trabajo Social	3.079	256	63	14	8	0
	Lic. Derecho	8.997	1.426	646	327	116	43
F. CC. Act. Física y Deporte	Lic. CC. Act. Física y Deporte	6.233	963	258	81	15	12
Área de Humanidades		12.772	1.543	443	198	62	29
F. Traductores e Intérpretes	Lic. Trad. e Interp. - Alemán	609	53	14	4	3	1
	Lic. Trad. e Interp. - Francés	480	49	15	7	2	3
	Lic. Trad. e Interp. - Inglés	4.332	579	182	79	24	9

1 DOCENCIA Y ESTUDIANTES

2 Estudiantes de 1^{er} y 2^o ciclo

12 Estudiantes matriculados por titulación y convocatoria (cont.)

Centro	Titulación	Asignt. 1 ^a Conv.	Asignt. 2 ^a Conv.	Asignt. 3 ^a Conv.	Asignt. 4 ^a Conv.	Asignt. 5 ^a Conv.	Más de 5 ^a Conv.
F. Filología	Lic. Filología Hispánica	1.829	186	57	27	5	2
	Lic. Filología Inglesa	2.306	306	97	55	18	12
F. Geografía e Historia	Lic. Geografía	910	179	38	13	0	0
	Lic. Historia	2.306	191	40	13	10	2
Área de Enseñanzas Técnicas		49.325	8.074	2.454	844	244	55
E.T.S. Arquitectura	Arquitecto	5.804	1.211	385	126	40	4
E.T.S. Telecomunicaciones	Ing. de Telecomunicación	3.654	644	191	58	19	10
	Ing. Electrónica (2ºCiclo)	200	8	1	0	1	0
E.U. Informática	Ing. Tec. Inform. de Gestión	2.421	367	148	36	13	1
	Ing. Tec. Inform. de Sistemas	4.164	622	190	63	17	2
E.U. Ing. Tec. Telecom.	Ing. Tec. T. Esp. Sist. de Telecom.	1.413	319	89	31	10	2
	Ing. Tec. T. Esp. Sist. Electrónicos	801	176	60	32	11	2
	Ing. Tec. T. Esp. Sonido e Imagen	1.962	404	143	54	11	2
	Ing. Tec. T. Esp. Telemática	1.386	265	85	41	11	0
F. Informática	Ing. Informático	3.337	501	147	73	12	5
E.T.S. Ingenieros Industriales	Ing. Automática y Electr. Industrial	76	0	0	0	0	0
	Ing. Industrial	6.129	756	196	74	24	5
	Ing. Organizac. Industrial (2º ciclo)	458	52	12	1	1	0
	Ing. Químico	875	106	28	12	3	0
E.U. Politécnica	Ing. Tec. Diseño Industrial	1.857	231	47	27	5	1
	Ing. Tec. Industrial Esp. Electr. I.	1.214	148	31	5	1	0
	Ing. Tec. Industrial Esp. Electricidad	1.377	182	66	10	3	1
	Ing. Tec. Industrial Esp. Mecánica	3.197	394	96	21	7	1
	Ing. Tec. Industrial Esp. Química I.	2.254	310	91	36	7	3
	Ing. Tec. Industrial (PA)	499	152	69	16	13	8
	Ing. Tec. Naval Esp. Estr. Marinas	644	27	9	4	1	0
	Ing. Tec. Naval Esp. Pro. y S. Buque	477	34	14	2	1	0
	Ing. Tec. Naval (PA)	9	5	2	0	1	0
	Ing. Tec. OP Esp. Construcc. Civiles	2.980	602	141	46	9	0
	Ing. Tec. OP Esp. Transp. y Ser. Urb	294	66	12	4	0	0
	Ing. Tec. OP Esp. Hidrología	305	37	8	6	0	0
	Ing. Tec. Obras Públicas (PA)	639	242	139	43	20	5
	Ing. Tec. Topografía	899	213	54	23	3	3

(PA) Plan Antiguo
(2ºCiclo) Titulaciones de 2º ciclo

**Estudiantes de nuevo ingreso en 1^{er} curso por opción 13
de preinscripción**

Opción de Preinscripción	Datos	
	Nº Estudiantes	%
1ª Opción	3.339	80,91
2ª Opción	314	7,61
3ª Opción	142	3,44
4ª Opción	94	2,28
5ª Opción	56	1,36
6ª Opción	35	0,85
7ª Opción	25	0,61
8ª Opción	21	0,51
Sin preinscripción	9	0,22
Otros	92	2,23
TOTALES	4.127	100,00

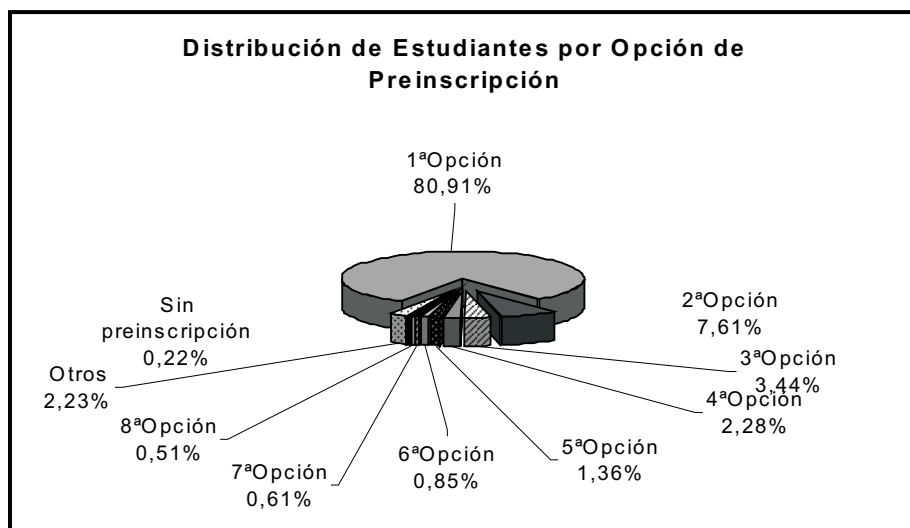

1 DOCENCIA Y ESTUDIANTES**2 Estudiantes de 1^{er} y 2^o ciclo****14 Estudiantes matriculados en 1^a opción por sexo y titulación**

Centro	Titulación	Sexo		TOTAL	Plazas Ofertadas
		Hombres	Mujeres		
Área de CC. Experimentales y de la Salud		101	195	296	309
F. Ciencias de la Salud	Dip. Enfermería (Las Palmas)	23	71	94	108
	Dip. Enfermería (Lanzarote)	1	9	10	35
	Dip. Fisioterapia	13	13	26	40
	Lic. Medicina	22	36	58	54
F. Veterinaria	Lic. Veterinaria	13	38	51	72
F. Ciencias del Mar	Lic. Ciencias del Mar	29	28	57	Sin Límite
Área de Ciencias Sociales y Jurídicas		559	972	1.531	1.551
F. Formación del Profesorado	Dip. Educación Social	9	36	45	52
	Maestro: Esp. Audición y Lenguaje	2	32	34	52
	Maestro: Esp. Educación Especial	2	34	36	52
	Maestro: Esp. Educación Física	22	22	44	62
	Maestro: Esp. Educación Infantil	2	45	47	62
	Maestro: Esp. Educación Musical	13	18	31	62
	Maestro: Esp. Educación Primaria	8	18	26	52
	Maestro: Esp. Lengua Extranjera	5	31	36	62
F. Ciencias Económicas y Empresariales	Dip. Turismo (Las Palmas)	28	76	104	103
	Dip. Turismo (Lanzarote)	9	26	35	103
	Dip. CC. Empresariales	72	103	175	227
	Lic. Adm. y Direc. Empresas	101	120	221	227
	Lic. Economía	35	50	85	103
F. Ciencias Jurídicas	Dip. Relaciones Laborales	32	87	119	129
	Dip. Trabajo Social	15	81	96	103
	Lic. Derecho	124	161	285	Sin Límite
F. CC. Act. Física y Deporte	Lic. CC Activ. Física y Deporte	80	32	112	100
Área de Humanidades		110	208	318	215
F. Traductores e Intérpretes	Lic. Trad. e Interp. - Alemán	2	14	16	49
	Lic. Trad. e Interp. - Francés	4	6	10	49
	Lic. Trad. e Interp. - Inglés	26	90	116	117
F. Filología	Lic. Filología Hispánica	6	26	32	Sin Límite
	Lic. Filología Inglesa	17	39	56	Sin Límite
F. Geografía e Historia	Lic. Geografía	13	10	23	Sin Límite
	Lic. Historia	42	23	65	Sin Límite

Estudiantes matriculados 1^a opción por sexo y titulación (cont.) 14

Centro	Titulación	Sexo			Plazas
		Hombres	Mujeres	TOTAL	Ofertadas
Área de Enseñanzas Técnicas		872	362	1.234	570
E.T.S. Arquitectura	Arquitecto	99	85	184	155
E.T.S. Telecomunicaciones	Ing. de Telecomunicación	47	10	57	100
E.U. Informática	Ing. Tec. Inform. de Gestión	69	17	86	Sin Límite
	Ing. Tec. Inform. de Sistemas	117	14	131	Sin Límite
E.U. Ing. Tec. Telecom.	Ing. Tec. T. Sist. de Telecom.	25	4	29	Sin Límite
	Ing. Tec. T. Sist. Electrónicos	15	3	18	Sin Límite
	Ing. Tec. T. Sonido e Imagen	39	18	57	Sin Límite
	Ing. Tec. T. Telemática	17	2	19	Sin Límite
F. Informática	Ing. Informático	38	13	51	100
E.T.S. Industriales	Ing. Industrial	80	36	116	125
	Ing. Químico	14	23	37	Sin Límite
E.U. Politécnica	Ing. Tec. Diseño Industrial	51	33	84	90
	Ing. Tec. Industrial Esp. Electr. I.	33	10	43	Sin Límite
	Ing. Tec. Industrial Esp. Electricidad	37	7	44	Sin Límite
	Ing. Tec. Industrial Esp. Mecánica	75	9	84	Sin Límite
	Ing. Tec. Industrial Esp. Química I.	14	23	37	Sin Límite
	Ing. Tec. Naval Esp. Estr. Marinas	5	5	10	Sin Límite
	Ing. Tec. Naval Esp. Pro. y S. Buque	5	0	5	Sin Límite
	Ing. Tec. OP Esp. Construcc. Civiles	65	31	96	Sin Límite
	Ing. Tec. OP Esp. Transp. y Ser. Urb	8	6	14	Sin Límite
	Ing. Tec. OP Esp. Hidrología	11	5	16	Sin Límite
	Ing. Tec. Topografía	8	8	16	Sin Límite
TOTALES		1.642	1.737	3.379	2.645

1 DOCENCIA Y ESTUDIANTES

2 Estudiantes de 1^{er} y 2^o ciclo

15 Estudiantes por sexo y emplazamiento

Emplazamiento	Sexo		Total	
	Hombres	Mujeres	TOTAL	%
Campus de Tafira	8.472	7.315	15.787	72,10
Campus del Obelisco	1.087	2.938	4.025	18,38
Campus de San Cristóbal	258	675	933	4,26
Campus Virtual	48	132	180	0,82
Campus de Arucas	185	346	531	2,42
Lanzarote	95	336	431	1,97
Sin datos	2	8	10	0,05
TOTALES	10.147	11.750	21.897	100,00

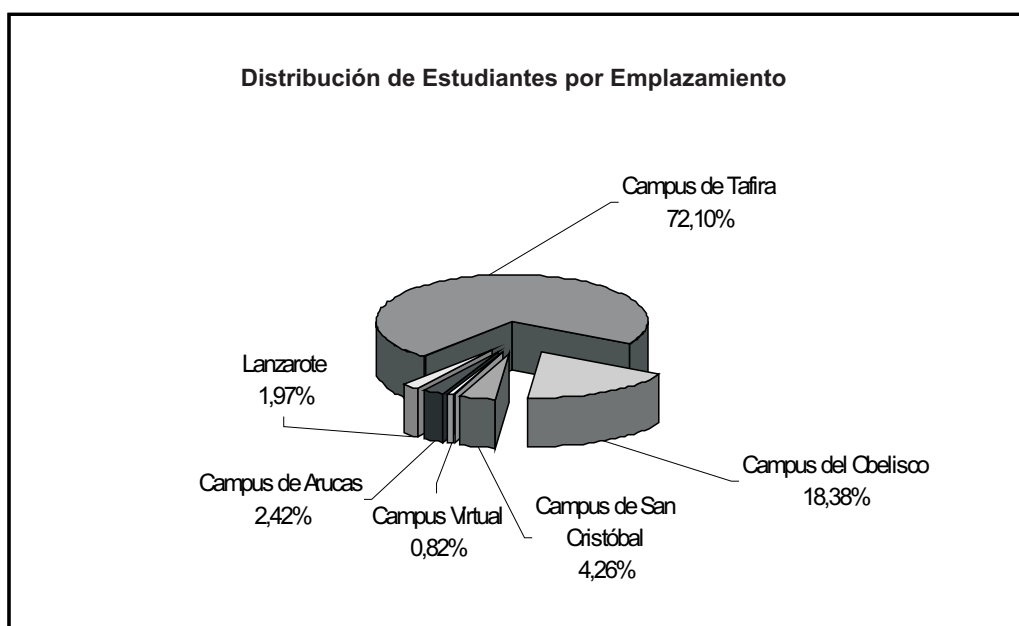

Hombres por edad en titulaciones de ciclo largo y 2^o ciclo 16

Centro	Titulación	Edad									TOTAL
		<=18	19	20	21	22	23	24	25-29	>=30	
Área de CC. Experimentales y de la Salud		46	45	60	41	57	71	41	86	61	508
F. Ciencias de la Salud	Lic. Medicina	17	11	14	12	14	24	9	20	11	132
	Lic. Veterinaria	14	20	20	16	21	17	15	30	32	185
F. Ciencias del Mar	Lic. Ciencias del Mar	15	14	26	13	22	30	17	36	18	191
Área de Ciencias Sociales y Jurídicas		163	211	209	232	242	231	191	601	492	2.572
F. Formación del Profesorado	Lic. Psicopedagogía (2º Ciclo)	0	0	0	3	6	5	5	8	14	41
	Lic. Psicopedagogía (en línea)	0	0	0	0	0	0	0	5	43	48
F. Ciencias Económicas y Empresariales	Lic. Adm. y Direc. Empresas	57	56	59	56	54	70	55	204	108	719
	Lic. Economía	29	26	23	34	24	19	28	50	12	245
F. Ciencias Jurídicas	Lic. Derecho	60	82	76	74	87	76	48	210	284	997
F. CC. Act. Física y Deporte	Lic. CC. Act. Física y Deporte	17	47	51	65	71	61	55	124	31	522
Área de Humanidades		42	57	74	54	63	55	54	140	122	661
F. Traductores e Intérpretes	Lic. Trad. e Interp. - Alemán	0	1	4	0	0	4	0	9	7	25
	Lic. Trad. e Interp. - Francés	1	1	3	1	1	2	3	0	4	16
	Lic. Trad. e Interp. - Inglés	10	13	24	18	15	16	18	28	19	161
F. Filología	Lic. Filología Hispánica	2	2	5	3	8	6	2	17	20	65
	Lic. Filología Inglesa	12	12	10	6	5	6	10	19	14	94
F. Geografía e Historia	Lic. Geografía	7	7	10	6	12	5	9	14	15	85
	Lic. Historia	10	21	18	20	22	16	12	53	43	215
Área de Enseñanzas Técnicas		228	183	194	173	186	186	155	396	233	1.934
E.T.S. Arquitectura	Arquitecto	65	62	72	48	53	60	39	125	78	602
E.T.S. Telecomunicaciones	Ing. de Telecomunicación	45	36	42	41	48	38	30	59	26	365
	Ing. Electrónica (2º Ciclo)	0	0	0	0	2	3	3	5	11	24
F. Informática	Ing. Informático	34	34	39	46	42	41	41	62	6	345
E.T.S. Ingenieros Industriales	Ing. Automática y Electr. Industrial	0	0	0	0	0	1	1	1	4	7
	Ing. Industrial	75	41	34	37	38	42	35	125	63	490
	Ing. Org. Industrial (2º ciclo)	0	0	0	0	1	1	5	18	43	68
	Ing. Químico	9	10	7	1	2	0	1	1	2	33
TOTALES		479	496	537	500	548	543	441	1.223	908	5.675

(en línea) Titulaciones impartidas vía Web en la estructura Teleformación ULPGC

(2ºCiclo) Titulaciones de 2º ciclo

1 DOCENCIA Y ESTUDIANTES

2 Estudiantes de 1^{er} y 2^o ciclo

17 Mujeres por edad en titulaciones de ciclo largo y 2^o ciclo

Centro	Titulación	Edad									TOTAL
		<=18	19	20	21	22	23	24	25-29	>=30	
Área de CC. Experimentales y de la Salud		98	97	108	129	122	117	69	121	60	921
F. Ciencias de la Salud	Lic. Medicina	34	32	38	35	44	37	22	31	12	285
	Lic. Veterinaria	38	41	39	51	42	42	25	42	26	346
F. Ciencias Experimentales	Lic. Ciencias del mar	26	24	31	43	36	38	22	48	22	290
Área de Ciencias Sociales y Jurídicas		290	309	332	312	326	293	226	715	545	3.348
F. Formación del Profesorado	Lic. Psicopedagogía (2º Ciclo)	0	0	0	17	31	17	22	49	29	165
	Lic. Psicopedagogía (en línea)	0	0	0	1	2	2	5	20	102	132
F. Ciencias Económicas y Empresariales	Lic. Adm. y Direc. Empresas	104	109	119	111	98	110	71	271	94	1.087
	Lic. Economía	49	38	36	39	41	28	14	45	9	299
F. Ciencias Jurídicas	Lic. Derecho	124	150	143	127	126	110	99	286	305	1.470
F. CC. Act. Física y Deporte	Lic. CC. Act. Física y Deporte	13	12	34	17	28	26	15	44	6	195
Área de Humanidades		129	168	167	190	158	133	90	287	208	1.530
F. Traductores e Intérpretes	Lic. Trad. e Interp. - Alemán	4	9	8	8	2	6	4	10	15	66
	Lic. Trad. e Interp. - Francés	5	5	7	5	6	4	4	6	18	60
	Lic. Trad. e Interp. - Inglés	61	79	80	93	61	51	32	77	41	575
F. Filología	Lic. Filología Hispánica	14	23	11	23	35	20	13	85	41	265
	Lic. Filología Inglesa	32	31	41	34	33	28	25	61	41	326
F. Geografía e Historia	Lic. Geografía	6	10	8	9	7	3	3	13	11	70
	Lic. Historia	7	11	12	18	14	21	9	35	41	168
Área de Enseñanzas Técnicas		154	103	111	81	75	99	57	173	57	910
E.T.S. Arquitectura	Arquitecto	72	43	47	31	37	35	32	87	25	409
E.T.S. Telecomunicaciones	Ing. de Telecomunicación	10	8	11	18	14	15	4	16	1	97
	Ing. Electrónica (2º Ciclo)	0	0	0	0	1	0	0	1	1	3
F. Informática	Ing. Informático	13	12	9	3	6	15	6	14	3	81
E.T.S. Ingenieros Industriales	Ing. Automática y Electr. Industrial	0	0	0	0	0	0	0	1	0	1
	Ing. Industrial	33	22	29	24	17	31	13	50	8	227
	Ing. Organizac. Industrial (2º Ciclo)	0	0	0	0	0	2	0	1	17	20
	Ing. Químico	26	18	15	5	0	1	2	3	2	72
TOTALES		671	677	718	712	681	642	442	1.296	870	6.709

(en línea) Titulaciones impartidas vía Web en la estructura Teleformación ULPGC

(2ºCiclo) Titulaciones de 2º ciclo

Hombres por edad en titulaciones de ciclo corto 18

Centro	Titulación	Edad								TOTAL	
		<=18	19	20	21	22	23	24	25-29		>=30
Área de CC. Experimentales y de la Salud		25	14	22	8	10	8	10	24	23	144
F. Ciencias de la Salud	Dip. Enfermería (Las Palmas)	15	6	10	6	5	7	4	10	12	75
	Dip. Enfermería (Lanzarote)	1	2	4	0	2	1	1	2	5	18
	Dip. Fisioterapia	9	6	8	2	3	0	5	12	6	51
Área de Ciencias Sociales y Jurídicas		54	90	115	126	119	120	117	364	232	1.337
F. Formación del Profesorado	Dip. Educación Social	1	2	2	5	4	1	2	6	6	29
	Maestro: Esp. Audición y Lenguaje	1	2	0	1	2	1	2	4	2	15
	Maestro: Esp. Educación Especial	0	0	2	1	2	1	1	4	7	18
	Maestro: Esp. Educación Física	10	10	21	15	10	13	15	32	14	140
	Maestro: Esp. Educación Infantil	0	0	4	3	1	2	3	6	3	22
	Maestro: Esp. Educación Musical	4	8	4	8	5	6	12	15	15	77
	Maestro: Esp. Educación Primaria	0	6	2	3	7	3	2	9	9	41
	Maestro: Esp. Lengua Extranjera	3	4	3	4	2	7	2	11	7	43
F. Ciencias Económicas y Empresariales	Dip. Turismo (Las Palmas)	5	7	17	7	8	17	13	33	8	115
	Dip. Turismo (Lanzarote)	4	6	4	11	13	8	8	17	6	77
	Dip. CC. Empresariales	17	27	39	45	44	45	38	158	104	517
F. Ciencias Jurídicas	Dip. Relaciones Laborales	6	7	9	15	14	11	9	50	44	165
	Dip. Trabajo Social	3	11	8	8	7	5	10	19	7	78
Área de Enseñanzas Técnicas		232	280	305	309	278	251	227	722	387	2.991
E.U. Informática	Ing. Tec. Inform. de Gestión	21	25	21	18	34	29	23	61	13	245
	Ing. Tec. Inform. de Sistemas	51	67	74	68	37	31	32	75	37	472
E.U. Ing. Tec. Telecom.	Ing. Tec. T. Esp. Sist. de Telecom.	10	12	23	21	21	8	9	43	13	160
	Ing. Tec. T. Esp. Sist. Electrónicos	5	9	8	11	13	15	18	21	26	126
	Ing. Tec. T. Esp. Sonido e Imagen	18	18	21	32	20	20	18	53	24	224
	Ing. Tec. T. Esp. Telemática	5	16	21	17	25	23	11	44	21	183

1 DOCENCIA Y ESTUDIANTES

2 Estudiantes de 1^{er} y 2^o ciclo

18 Hombres por edad en titulaciones de ciclo corto (cont.)

Centro	Titulación	Edad									TOTAL
		<=18	19	20	21	22	23	24	25-29	>=30	
E.U. Politécnica	Ing. Tec. Diseño Industrial	13	25	18	22	13	16	17	48	18	190
	Ing. Tec. Industrial Esp. Electrón. I.	13	13	15	12	11	5	7	23	24	123
	Ing. Tec. Industrial Esp. Electricidad	13	7	15	14	17	18	13	31	20	148
	Ing. Tec. Industrial Esp. Mecánica	28	32	35	41	30	30	15	57	27	295
	Ing. Tec. Industrial Esp. Química I.	5	13	12	10	12	8	6	21	13	100
	Ing. Tec. Industrial (PA)	0	0	0	0	1	6	15	85	67	174
	Ing. Tec. Naval Esp. Estr. Marinas	3	2	3	0	1	3	4	6	9	31
	Ing. Tec. Naval Esp. Pro. y S. Buque	3	3	2	6	2	3	5	9	2	35
	Ing. Tec. Naval (PA)	0	0	0	0	0	0	2	4	1	7
	Ing. Tec. OP Esp. Construcc. Civiles	31	32	32	31	26	21	10	49	22	254
	Ing. Tec. OP Esp. Transp. y Ser. Urb.	5	1	0	0	3	1	0	6	6	22
	Ing. Tec. OP Esp. Hidrología	4	1	4	1	1	2	1	5	3	22
	Ing. Tec. Obras Públicas (PA)	0	0	0	0	5	7	13	57	25	107
	Ing. Tec. Topografía	4	4	1	5	6	5	8	24	16	73
TOTALES		302	366	425	420	386	363	335	1.041	591	4.472

(PA) Plan Antiguo

Mujeres por edad en titulaciones de ciclo corto 19

Centro	Titulación	Edad									TOTAL
		<=18	19	20	21	22	23	24	25-29	>=30	
Área de CC. Experimentales y de la Salud		68	76	80	50	33	38	26	56	77	504
F. Ciencias de la Salud	Dip. Enfermería (Las Palmas)	40	49	48	32	21	16	16	50	41	313
	Dip. Enfermería (Lanzarote)	15	14	21	13	7	8	6	4	26	114
	Dip. Fisioterapia	13	13	11	5	5	14	4	2	10	77
Área de Ciencias Sociales y Jurídicas		267	370	395	365	329	284	259	497	573	3.339
F. Formación del Profesorado	Dip. Educación Social	22	21	26	8	14	12	10	10	17	140
	Maestro: Esp. Audición y Lenguaje	6	20	10	10	12	15	20	34	16	143
	Maestro: Esp. Educación Especial	14	20	16	23	23	17	12	29	10	164
	Maestro: Esp. Educación Física	15	7	10	6	16	6	9	27	12	108
	Maestro: Esp. Educación Infantil	26	39	35	19	11	23	11	28	10	202
	Maestro: Esp. Educación Musical	8	17	13	20	12	13	6	18	14	121
	Maestro: Esp. Educación Primaria	14	21	22	20	24	17	13	30	19	180
	Maestro: Esp. Lengua Extranjera	7	18	18	18	17	14	19	46	28	185
F. Ciencias Económicas y Empresariales	Dip. Turismo (Las Palmas)	39	63	56	59	50	26	31	39	29	392
	Dip. Turismo (Lanzarote)	12	22	33	30	27	21	19	28	30	222
	Dip. CC. Empresariales	39	61	65	82	66	62	64	64	303	806
F. Ciencias Jurídicas	Dip. Relaciones Laborales	28	23	43	25	28	35	28	84	78	372
	Dip. Trabajo Social	37	38	48	45	29	23	17	60	7	304
Área de Enseñanzas Técnicas		109	141	122	124	120	91	99	284	108	1.198
E.U. Informática	Ing. Tec. Inform. de Gestión	7	7	14	11	11	8	10	29	5	102
	Ing. Tec. Inform. de Sistemas	9	9	7	4	8	2	3	19	8	69
E.U. Ing. Tec. Telecom.	Ing. Tec. T. Esp. Sist. de Telecom.	4	5	7	10	7	2	7	10	2	54
	Ing. Tec. T. Esp. Sist. Electrónicos	2	3	2	1	1	2	1	5	0	17
	Ing. Tec. T. Esp. Sonido e Imagen	16	15	12	15	9	5	11	14	5	102
	Ing. Tec. T. Esp. Telemática	0	4	4	6	4	4	1	14	3	40

1 DOCENCIA Y ESTUDIANTES

2 Estudiantes de 1^{er} y 2^o ciclo

19 Mujeres por edad en titulaciones de ciclo corto (cont.)

Centro	Titulación	Edad									TOTAL
		<=18	19	20	21	22	23	24	25-29	>=30	
E.U. Politécnica	Ing. Tec. Diseño Industrial	16	24	16	16	19	14	16	24	9	154
	Ing. Tec. Industrial Esp. Electrón. I.	1	6	5	4	1	2	0	3	2	24
	Ing. Tec. Industrial Esp. Electricidad	3	2	2	3	4	2	3	3	4	26
	Ing. Tec. Industrial Esp. Mecánica	5	5	2	9	10	6	5	11	5	58
	Ing. Tec. Industrial Esp. Química I.	17	27	19	19	12	12	4	20	6	136
	Ing. Tec. Industrial (PA)	0	0	0	0	3	3	8	33	18	65
	Ing. Tec. Naval Esp. Estr. Marinas	1	2	2	4	2	0	3	2	3	19
	Ing. Tec. Naval Esp. Pro. y S. Buque	0	2	2	2	2	1	2	0	0	11
	Ing. Tec. Naval (PA)	0	0	0	0	0	0	1	0	0	1
	Ing. Tec. OP Esp. Construcc. Civiles	18	19	19	10	15	7	6	20	2	116
	Ing. Tec. OP Esp. Transp. y Ser. Urb.	3	5	4	2	2	0	1	1	0	18
	Ing. Tec. OP Esp. Hidrología	2	2	2	2	2	1	0	2	4	17
	Ing. Tec. Obras Públicas (PA)	0	0	0	0	3	11	10	48	19	91
	Ing. Tec. Topografía	5	4	3	6	5	9	7	26	13	78
TOTALES		444	587	597	539	482	413	384	837	758	5.041

(PA) Plan Antiguo

Continente	País de Origen	Datos	
		Nº Estudiantes	%
Europa		449	96,76
Unión Europea		433	93,31
	Alemania	98	21,12
	Francia	65	14,01
	Italia	156	33,61
	Portugal	9	1,94
	Bélgica	8	1,72
	Suecia	2	0,43
	Irlanda (Eire)	8	1,72
	Austria	12	2,59
	Dinamarca	4	0,86
	Holanda	2	0,43
	Gran Bretaña	15	3,23
	Polonia	17	3,66
	Grecia	3	0,65
	Noruega	8	1,72
	Estonia	2	0,43
	Hungría	2	0,43
	Rep. Checa	1	0,22
	Letonia	2	0,43
	Finlandia	19	4,09
Otros países		16	3,45
	Rumanía	9	1,94
	Suiza	6	1,29
	Rusia	1	0,22
América		12	2,59
Norteamérica		2	0,43
	Estados Unidos de América	2	0,43
Iberoamérica		10	2,16
	Venezuela	2	0,43
	Chile	1	0,22
	México	7	1,51

1 DOCENCIA Y ESTUDIANTES

2 Estudiantes de 1^{er} y 2^o ciclo

20 Estudiantes extranjeros (cont.)

Continente	País de Origen	Datos	
		Nº Estudiantes	%
África		2	0,44
	Marruecos	1	0,22
	Senegal	1	0,22
Asia		1	0,22
TOTALES		464	100,00

Estudiantes extranjeros por titulación 21

Centro	Titulación	Datos	
		Nº Estudiantes	%
Área de CC. Experimentales y de la Salud		62	13,36
F. Ciencias de la Salud	Dip. Enfermería	5	1,08
	Lic. Medicina	11	2,37
F. Veterinaria	Lic. Veterinaria	23	4,96
F. Ciencias del Mar	Lic. Ciencias del Mar	23	4,96
Área de Ciencias Sociales y Jurídicas		219	47,20
F. Formación del Profesorado	Maestro: Esp. Educación Primaria	5	1,08
	Maestro: Esp. Lengua Extranjera	1	0,22
	Maestro: Educación Infantil	5	1,08
	Maestro: Esucación Musical	1	0,22
F. Ciencias Económicas y Empresariales	Diplomatura en Turismo	33	7,11
	Dip. CC. Empresariales	4	0,86
	Lic. Adm. y Direc. Empresas	96	20,69
F. Ciencias Jurídicas	Lic. Economía	12	2,59
	Dip. Trabajo Social	16	3,45
	Lic. Derecho	6	1,29
	Dip. Relaciones Laborales	1	0,22
F. CC. Act. Física y Deporte	Licenc. Ciencias de la Activ. Física y del Deporte	39	8,41
Área de Humanidades		100	21,55
F. Traductores e Intérpretes	Lic. Trad. e Interp. - Francés	1	0,22
	Lic. Trad. e Interp. - Inglés	67	14,44
F. Filología	Lic. Filología Hispánica	24	5,17
	Lic. Filología Inglesa	4	0,86
F. Geografía e Historia	Lic. Geografía	1	0,22
	Lic. Historia	3	0,65

1 DOCENCIA Y ESTUDIANTES

2 Estudiantes de 1^{er} y 2^o ciclo

21 Estudiantes extranjeros por titulación (cont.)

Área de Enseñanzas Técnicas		83	17,89
E.T.S. Arquitectura	Arquitecto	26	5,60
E.T.S. Telecomunicaciones	Ing. de Telecomunicación	12	2,59
E.U. Informática	Ing. Tec. de Inform. de Sistemas	9	1,94
E.U. Ing. Tec. Telecom.	Ing. Tec. T., Sist. de Telecom.	1	0,22
	Ing. Informática	13	2,80
E.T.S. Industriales	Ing. Industrial	11	2,37
E.U. Politécnica	Ing. Tec. Diseño Industrial	1	0,22
	Ingen. Téc. Naval, Propulsión y Serv. del Buque	2	0,43
	Ingen. Téc. Obras Públicas, Construcciones Civiles	1	0,22
	Ing. Tec. OP Esp. Mecánica	1	0,22
	Ing. Tec. OP Esp. Hidrología	1	0,22
	Ingen. de Organización Industrial (sólo 2º ciclo)	1	0,22
	Ingen. Técn. Industrial, espec. en Electricidad	2	0,43
	Ingeniería Téc. Naval, espec. Estructuras Marinas	1	0,22
	Ingeniería Técnica en Topografía	1	0,22
	TOTALES		464

DOCENCIA Y ESTUDIANTES 1

Perfil de estudiante 3
del 1^{er} y 2^o ciclo

Sexo	Datos	
	Nº Estudiantes	%
Hombres	10.147	46,34
Mujeres	11.750	53,66
TOTALES	21.897	100,00

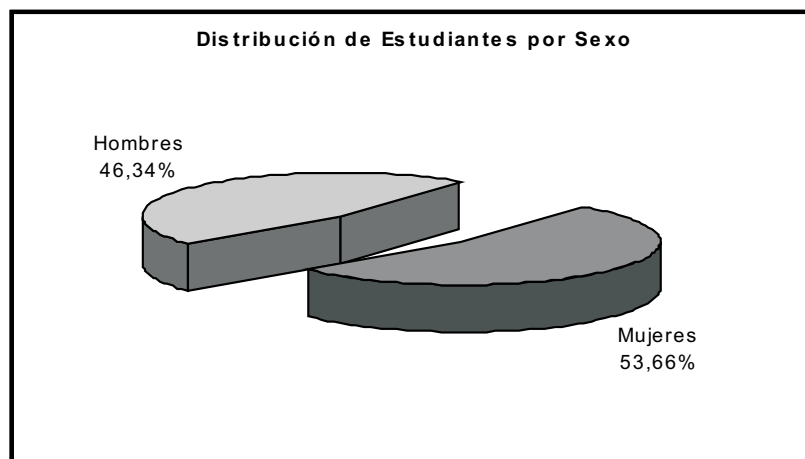

1 DOCENCIA Y ESTUDIANTES

3 Perfil del estudiante de 1º y 2º ciclo

2 Estudiantes por sexo en titulaciones de ciclo largo y 2º ciclo

Centro	Titulación	Sexo				TOTAL
		Hombres	%	Mujeres	%	
Área de CC. Experimentales y de la Salud		508	8,95	921	13,73	1.429
F. Ciencias de la Salud	Lic. Medicina	132	2,33	285	4,25	417
F. Veterinaria	Lic. Veterinaria	185	3,26	346	5,16	531
F. Ciencias del Mar	Lic. Ciencias del Mar	191	3,37	290	4,32	481
Área de Ciencias Sociales y Jurídicas		2.572	45,32	3.348	49,90	5.920
F. Formación del Profesorado	Lic. Psicopedagogía (2ºCiclo)	41	0,72	165	2,46	206
	Lic. Psicopedagogía (en línea)	48	0,85	132	1,97	180
F. Ciencias Económicas y Empresariales	Lic. Adm. y Direc. Empresas	719	12,67	1.087	16,20	1.806
	Lic. Economía	245	4,32	299	4,46	544
F. Ciencias Jurídicas	Lic. Derecho	997	17,57	1.470	21,91	2.467
F. CC. Act. Física y Deporte	Lic. CC. Act. Física y Deporte	522	9,20	195	2,91	717
Área de Humanidades		661	11,65	1.530	22,81	2.191
F. Traductores e Intérpretes	Lic. Trad. e Interp. - Alemán	25	0,44	66	0,98	91
	Lic. Trad. e Interp. - Francés	16	0,28	60	0,89	76
	Lic. Trad. e Interp. - Inglés	161	2,84	575	8,57	736
F. Filología	Lic. Filología Hispánica	65	1,15	265	3,95	330
	Lic. Filología Inglesa	94	1,66	326	4,86	420
F. Geografía e Historia	Lic. Geografía	85	1,50	70	1,04	155
	Lic. Historia	215	3,79	168	2,50	383
Área de Enseñanzas Técnicas		1.934	34,08	910	13,56	2.844
E.T.S. Arquitectura	Arquitecto	602	10,61	409	6,10	1.011
E.T.S. Telecomunicaciones	Ing. de Telecomunicación	365	6,43	97	1,45	462
	Ing. Electrónica (2ºCiclo)	24	0,42	3	0,04	27
F. Informática	Ing. Informático	345	6,08	81	1,21	426
E.T.S. Ingenieros Industriales	Ing. Automática Y Electr. Industrial	7	0,12	1	0,01	8
	Ing. Industrial	490	8,63	227	3,38	717
	Ing. Organizac. Industrial	68	1,20	20	0,30	88
	Ing. Química	33	0,58	72	1,07	105
TOTALES		5.675	100,00	6.709	100,00	12.384

(en línea) Titulaciones impartidas vía Web en la estructura Teleformación ULPGC

(2ºCiclo) Titulaciones de 2º ciclo

Estudiantes por sexo en titulaciones de ciclo corto 3

Centro	Titulación	Sexo				TOTAL
		Hombres	%	Mujeres	%	
Área de CC. Experimentales y de la Salud		144	3,22	504	10,00	648
F. Ciencias de la Salud	Dip. Enfermería (Las Palmas)	75	1,68	313	6,21	388
	Dip. Enfermería (Lanzarote)	18	0,40	114	2,26	132
	Dip. Fisioterapia	51	1,14	77	1,53	128
Área de Ciencias Sociales y Jurídicas		1.337	30,17	3.339	75,84	4.676
F. Formación del Profesorado	Dip. Educación Social	29	0,65	140	2,78	169
	Maestro: Esp. Audición y Lenguaje	15	0,34	143	2,84	158
	Maestro: Esp. Educación Especial	18	0,40	164	3,25	182
	Maestro: Esp. Educación Física	140	3,13	108	2,14	248
	Maestro: Esp. Educación Infantil	22	0,49	202	4,01	224
	Maestro: Esp. Educación Musical	77	1,72	121	2,40	198
	Maestro: Esp. Educación Primaria	41	0,92	180	3,57	221
	Maestro: Esp. Lengua Extranjera	43	0,96	185	3,67	228
F. Ciencias Económicas y Empresariales	Dip. Turismo (Las Palmas)	115	2,57	392	7,78	507
	Dip. Turismo (Lanzarote)	77	1,72	222	4,40	299
	Dip. CC. Empresariales	517	11,56	806	15,99	1.323
F. Ciencias Jurídicas	Dip. Relaciones Laborales	165	3,69	372	7,38	537
	Dip. Trabajo Social	78	1,74	304	6,03	382
Área de Enseñanzas Técnicas		2.991	66,88	1.198	23,77	4.189
E.U. Informática	Ing. Tec. Inform. de Gestión	245	5,48	102	2,02	347
	Ing. Tec. Inform. de Sistemas	472	10,55	69	1,37	541
E.U. Ing. Tec. Telecom.	Ing. Tec. T. Esp. Sist. de Telecom.	160	3,58	54	1,07	214
	Ing. Tec. T. Esp. Sist. Electrónicos	126	2,82	17	0,34	143
	Ing. Tec. T. Esp. Sonido e Imagen	224	5,01	102	2,02	326
	Ing. Tec. T. Esp. Telemática	183	4,09	40	0,79	223

1 DOCENCIA Y ESTUDIANTES

3 Perfil del estudiante de 1^{er} y 2^o ciclo

3 Estudiantes por sexo en titulaciones de ciclo corto (cont.)

Centro	Titulación	Sexo				TOTAL
		Hombres	%	Mujeres	%	
E.U. Politécnica	Ing. Tec. Diseño Industrial	190	4,25	154	3,05	344
	Ing. Tec. Industrial Esp. Electrón. I.	123	2,75	24	0,48	147
	Ing. Tec. Industrial Esp. Electricidad	148	3,31	26	0,52	174
	Ing. Tec. Industrial Esp. Mecánica	295	6,60	58	1,15	353
	Ing. Tec. Industrial Esp. Química I.	100	2,24	136	2,70	236
	Ing. Tec. Industrial (PA)	174	3,89	65	1,29	239
	Ing. Tec. Naval Esp. Estr. Marinas	31	0,69	19	0,38	50
	Ing. Tec. Naval Esp. Pro. y S. Buque	35	0,78	11	0,22	46
	Ing. Tec. Naval (PA)	7	0,16	1	0,02	8
	Ing. Tec. OP Esp. Construcc. Civiles	254	5,68	116	2,30	370
	Ing. Tec. OP Esp. Transp. y Ser. Urb.	22	0,49	18	0,36	40
	Ing. Tec. OP Esp. Hidrología	22	0,49	17	0,34	39
	Ing. Tec. Obras Públicas (PA)	107	2,39	91	1,81	198
	Ing. Tec. Topografía	73	1,63	78	1,55	151
	TOTALES		4.472	100,00	5.041	100,00

(PA) Plan Antiguo

Edad	Sexo			
	Hombres	Mujeres	TOTAL	%
<=18	790	1.115	1.905	8,70
19	880	1.264	2.144	9,79
20	979	1.315	2.294	10,48
21	943	1.251	2.194	10,02
22	955	1.163	2.118	9,67
23	922	1.055	1.977	9,03
24	795	826	1.621	7,40
25-29	2.333	2.133	4.466	20,40
>=30	1.550	1.628	3.178	14,51
TOTALES	10.147	11.750	21.897	100,00

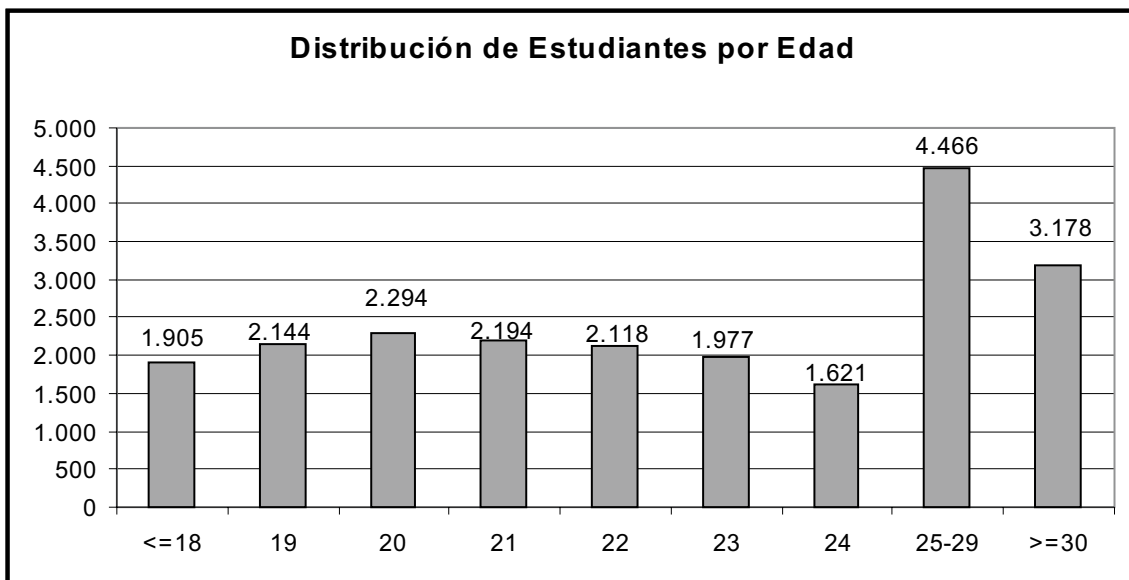

1 DOCENCIA Y ESTUDIANTES

3 Perfil del estudiante de 1º y 2º ciclo

5 Estudiantes por estado civil

Estado Civil	Datos	
	Nº Estudiantes	%
Soltero	20.134	91,95
Casado	1.055	4,82
Viudo	16	0,07
Otros	692	3,16
TOTALES	21.897	100,00

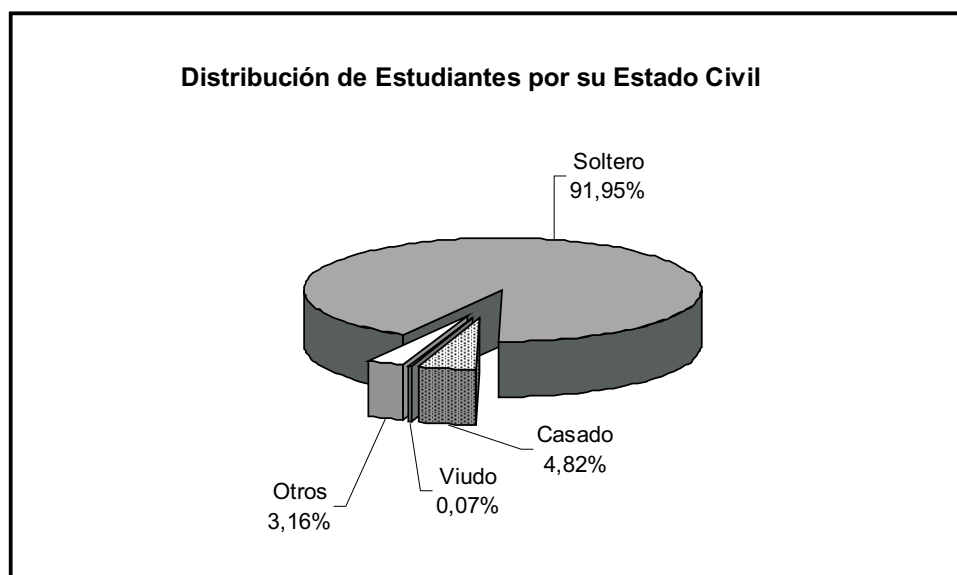

Situación Laboral	Datos	
	Nº Estudiantes	%
Sin Trabajo Remunerado	16.871	77,05
Empleados Administración o Servicios	2.138	9,76
Técnicos o Profesionales	1.047	4,78
Directores o Gerentes	64	0,29
No Cualificados	965	4,41
Cualificados Industria, Construcción y Minería	168	0,77
Profesionales Fuerzas Armadas	103	0,47
Trabajadores Agricultura o Pesca	41	0,19
Estudiantes de Intercambio - Sin Datos	500	2,28
TOTALES	21.897	100,00

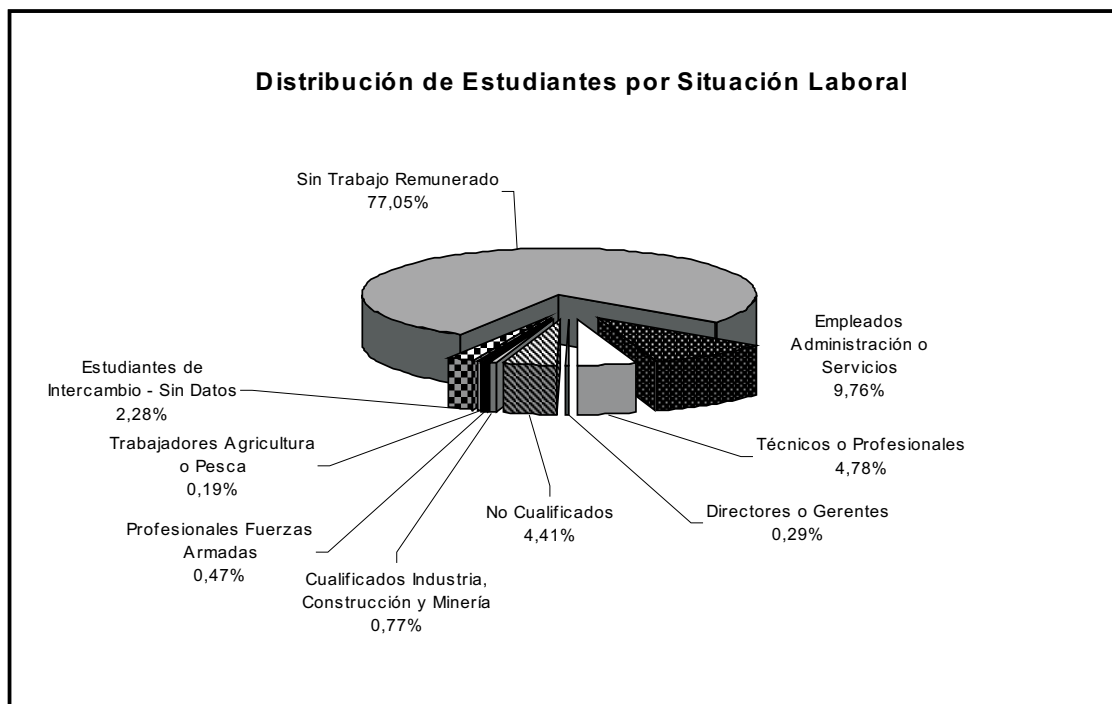

1 DOCENCIA Y ESTUDIANTES

3 Perfil del estudiante de 1^{er} y 2^o ciclo

7 Estudiantes por estudios del padre

Nivel de Estudios	Datos	
	Nº Estudiantes	%
Primarios	6.744	30,80
EGB o FP1	3.955	18,06
BUP o FP2	3.735	17,06
Estudios Medios	2.898	13,23
Superiores	2.752	12,57
Sin Estudios	1.313	6,00
Estudiantes de Intercambio - Sin Datos	500	2,28
TOTALES	21.897	100,00

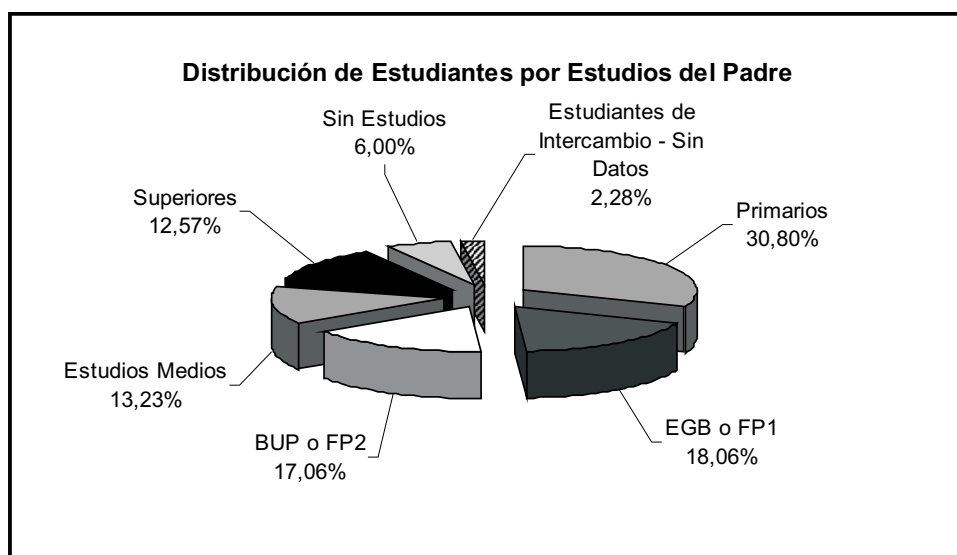

Nivel de Estudios	Datos	
	Nº Estudiantes	%
Primarios	7.589	34,66
EGB o FP1	4.580	20,92
BUP o FP2	3.500	15,98
Estudios Medios	2.963	13,53
Superiores	1.434	6,55
Sin Estudios	1.331	6,08
Estudiantes de Intercambio - Sin Datos	500	2,28
TOTALES	21.897	100,00

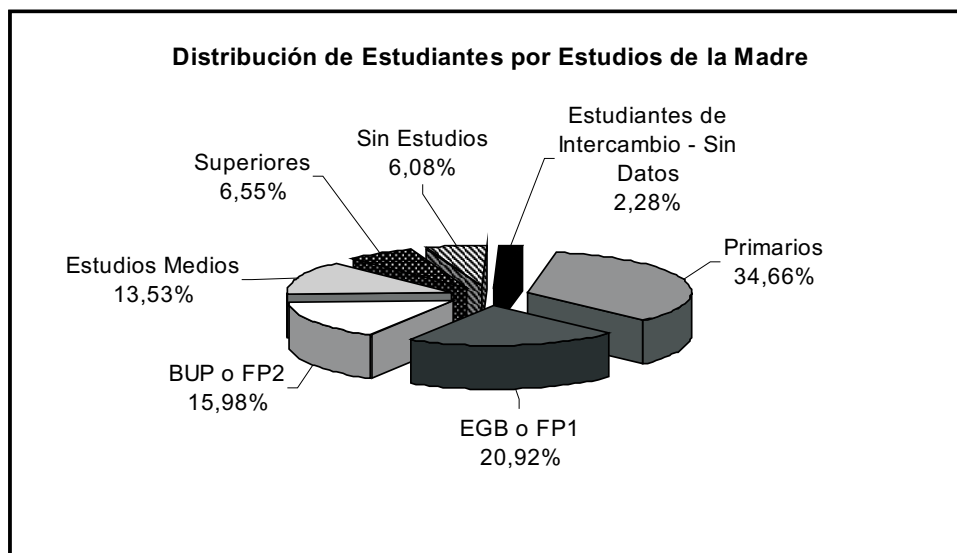

1 DOCENCIA Y ESTUDIANTES

3 Perfil del estudiante de 1^{er} y 2^o ciclo

9 Estudiantes por profesión del padre

Profesiones	Datos	
	Nº Estudiantes	%
Empleados Administración o Servicios	7.253	33,12
Técnicos o Profesionales	4.035	18,43
No Cualificados	3.910	17,86
Cualificados Industria, Construcción y Minería	2.801	12,79
Sin Trabajo Remunerado	830	3,79
Profesionales Fuerzas Armadas	752	3,43
Directores o Gerentes	1.047	4,78
Trabajadores Agricultura o Pesca	769	3,51
Estudiantes de Intercambio - Sin Datos	500	2,28
TOTALES	21.897	100,00

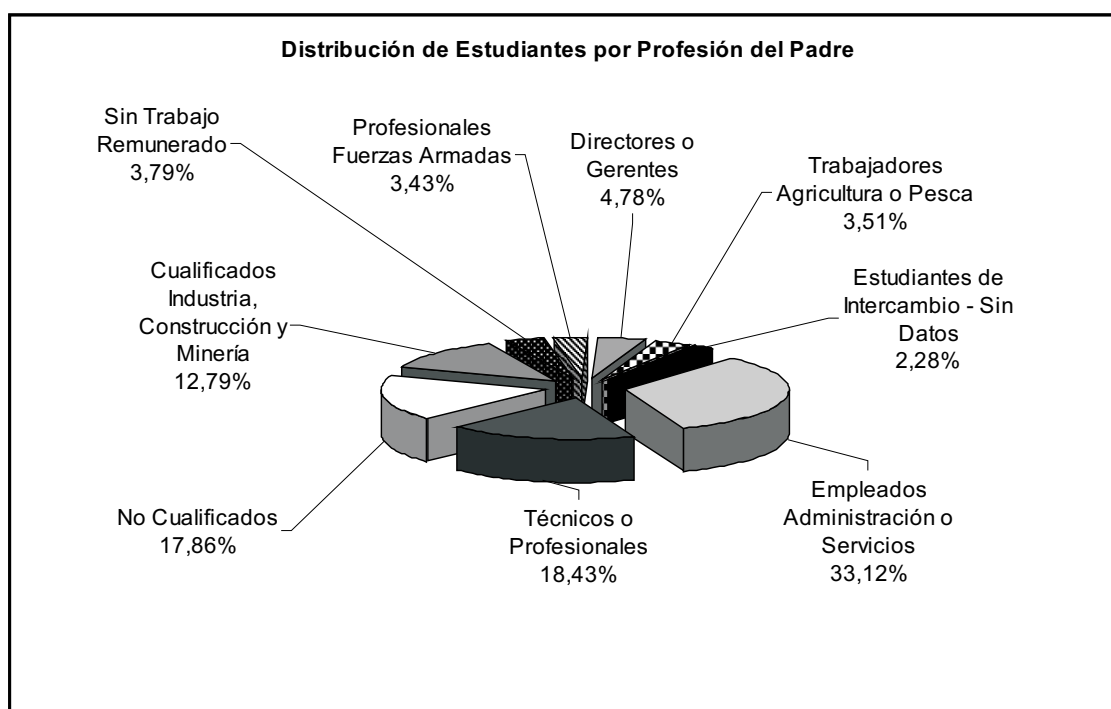

Estudiantes por profesión de la madre 10

Profesiones	Datos	
	Nº Estudiantes	%
Sin Trabajo Remunerado	8.441	38,55
Empleados Administración o Servicios	5.498	25,11
Técnicos o Profesionales	2.716	12,40
No Cualificados	3.624	16,55
Trabajadores Agricultura o Pesca	378	1,73
Directores o Gerentes	411	1,88
Cualificados Industria, Construcción y Minería	268	1,22
Profesionales Fuerzas Armadas	61	0,28
Estudiantes de Intercambio - Sin Datos	500	2,28
TOTALES	21.897	100,00

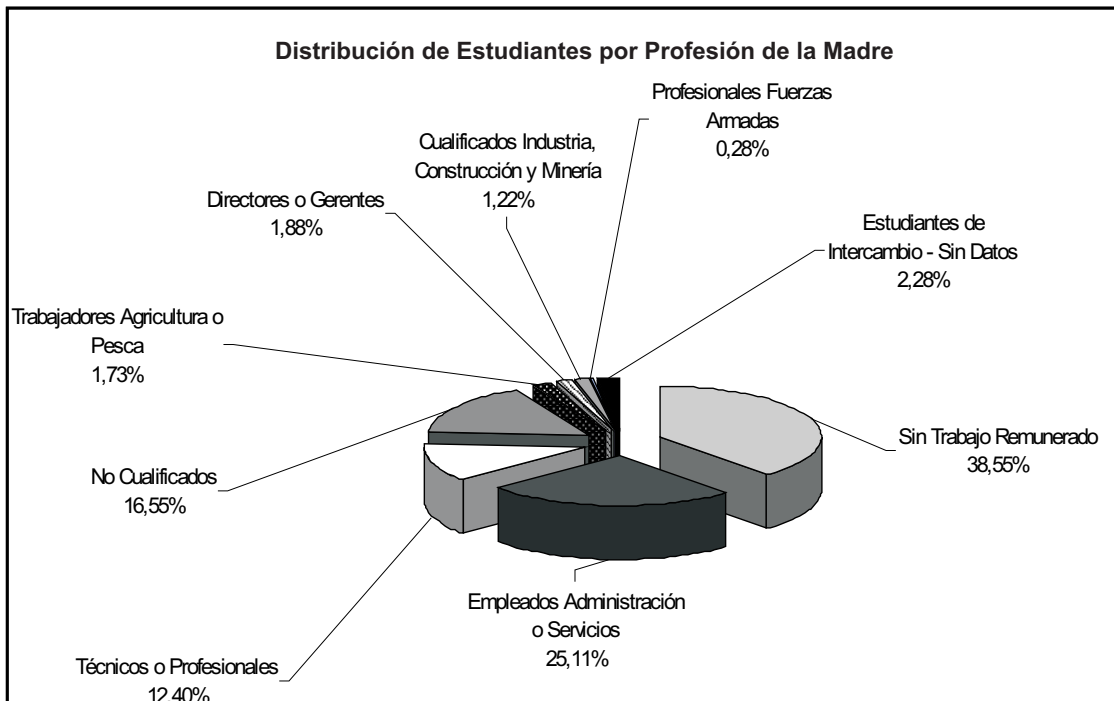

1 DOCENCIA Y ESTUDIANTES

3 Perfil del estudiante de 1^{er} y 2^o ciclo

11 Estudiantes por tipo de matrícula

Tipo de Matrícula	Datos	
	Nº Estudiantes	%
Ordinaria	14.679	67,04
Familia Numerosa de 1 ^a	1.566	7,15
Familia Numerosa de 2 ^a	67	0,31
Personal ULPGC	397	1,81
Personal ULPGC + FN 1 ^a	20	0,09
Personal Laboral Universidades Canarias	4	0,02
Becarios de la Comunidad Autónoma	557	2,54
Becarios de la Comunidad Autónoma + FN 1 ^a	104	0,47
Becarios de la Comunidad Autónoma + FN 2 ^a	5	0,02
Becarios MEC	3.128	14,29
Becarios MEC + FN 1 ^a	573	2,62
Becarios MEC + FN 2 ^a	23	0,11
Alumnos con minusvalía	89	0,41
Alumnos con minusvalía + FN 1 ^a	11	0,05
Convalidaciones	58	0,26
Matrícula de Honor COU	82	0,37
Matrícula de Honor COU + FN 1 ^a	12	0,05
Exención de la ULPGC	31	0,14
Estudiantes de Intercambio - Sin Datos	491	2,24
TOTALES	21.897	100,00

Estudiantes por procedencia geográfica 12

País y CC.AA.	Provincia	Datos	
		Nº Estudiantes	%
España		21.433	97,854
Canarias		20.995	95,881
	Las Palmas	19.836	90,588
	Santa Cruz de Tenerife	1.159	5,293
Andalucía		86	0,393
	Málaga	14	0,064
	Cádiz	10	0,046
	Sevilla	22	0,100
	Granada	11	0,050
	Almería	9	0,041
	Huelva	7	0,032
	Jaén	7	0,032
	Córdoba	6	0,027
Aragón		11	0,050
	Teruel	2	0,009
	Zaragoza	8	0,037
	Huesca	1	0,005
Asturias	Asturias	15	0,069
Baleares	Baleares	29	0,132
Cantabria	Cantabria	12	0,055
Castilla La Mancha		4	0,018
	Albacete	3	0,014
	Toledo	1	0,005
Castilla y León		20	0,091
	León	2	0,009
	Burgos	6	0,027
	Salamanca	4	0,018
	Segovia	1	0,005
	Valladolid	4	0,018
	Ávila	1	0,005

1 DOCENCIA Y ESTUDIANTES

3 Perfil del estudiante de 1^{er} y 2^o ciclo

12 Estudiantes por procedencia geográfica (cont.)

País y CC.AA.	Provincia	Datos	
		Nº Estudiantes	%
	Soria	1	0,005
	Palencia	1	0,005
Cataluña		58	0,265
	Barcelona	38	0,174
	Gerona	17	0,078
	Tarragona	3	0,014
Extremadura		16	0,073
	Badajoz	11	0,050
	Cáceres	5	0,023
Galicia		38	0,174
	La Coruña	19	0,087
	Pontevedra	16	0,073
	Lugo	3	0,014
La Rioja	La Rioja	4	0,018
Madrid	Madrid	46	0,210
Melilla	Melilla	1	0,005
Murcia	Murcia	13	0,059
Navarra	Navarra	7	0,032
País Vasco		34	0,155
	Vizcaya	19	0,087
	Guipúzcoa	12	0,055
	Álava	3	0,014
Valencia		44	0,201
	Alicante	18	0,082
	Valencia	18	0,082
	Castellón	8	0,037
Extranjero		464	2,119
TOTALES		21.897	100,00

Distribución de estudiantes por procedencia geográfica 13

Procedencia	Datos	
	Nº Estudiantes	%
Canarias	20.995	95,88
Resto de España	438	2,00
Extranjeros	464	2,12
TOTALES	21.897	100,00

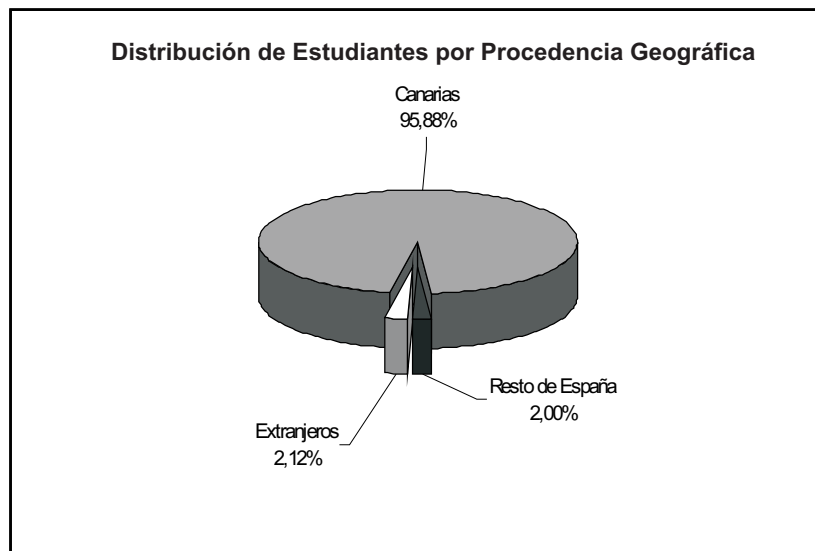

1 DOCENCIA Y ESTUDIANTES

3 Perfil del estudiante de 1^{er} y 2^o ciclo

14 Estudiantes españoles por provincia de procedencia



Estudiantes de Canarias por isla de procedencia 15

Islas	Datos	
	Nº Estudiantes	%
Gran Canaria	18.603	88,61
Tenerife	898	4,28
Lanzarote	730	3,48
Fuerteventura	503	2,40
La Palma	207	0,99
La Gomera	30	0,14
El Hierro	24	0,11
TOTALES	20.995	100,00

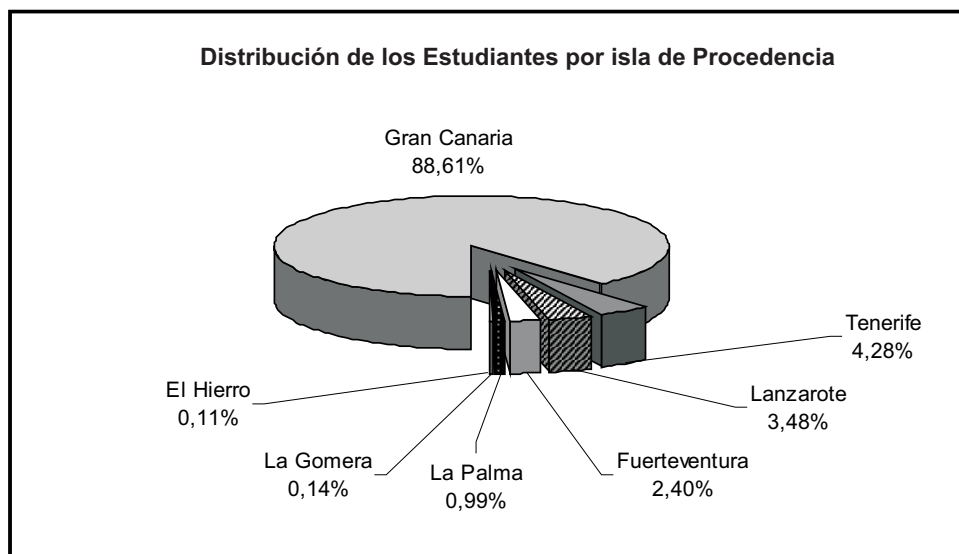

1 DOCENCIA Y ESTUDIANTES

3 Perfil del estudiante de 1^{er} y 2^o ciclo

16 Estudiantes de la provincia de Las Palmas por municipio

Isla	Municipio	Datos	
		Nº Estudiantes	%
Gran Canaria		18.603	93,78
	Las Palmas de Gran Canaria	10.808	54,49
	Telde	1.917	9,66
	Arucas	751	3,79
	Santa Brígida	604	3,04
	Santa Lucía de Tirajana	733	3,70
	Gáldar	524	2,64
	Ingenio	554	2,79
	San Bartolomé de Tirajana	641	3,23
	Agüimes	411	2,07
	Teror	285	1,44
	Santa María de Guía de Gran Canaria	316	1,59
	Moya	143	0,72
	Vega de San Mateo	161	0,81
	Firgas	134	0,68
	San Nicolás de Tolentino	115	0,58
	Valsequillo de Gran Canaria	151	0,76
	Mogán	141	0,71
	Agæete	103	0,52
	Valleseco	57	0,29
	Tejeda	36	0,18
	Artenara	18	0,09
Lanzarote		730	3,68
	Arrecife	328	1,65
	Teguise	109	0,55
	Tías	88	0,44
	San Bartolomé	132	0,67
	Tinajo	31	0,16
	Haría	28	0,14
	Yaiza	14	0,07

Estudiantes de la provincia de Las Palmas por municipio (cont.) 16

Isla	Municipio	Datos	
		Nº Estudiantes	%
Fuerteventura		503	2,54
	Puerto del Rosario	262	1,32
	Tuineje	77	0,39
	La Oliva	76	0,38
	Pájara	55	0,28
	Antigua	29	0,15
	Betancuria	4	0,02
TOTALES		19.836	100,00

1 DOCENCIA Y ESTUDIANTES

3 Perfil del estudiante de 1º y 2º ciclo

16 Estudiantes de la provincia de Las Palmas por municipio (cont.)

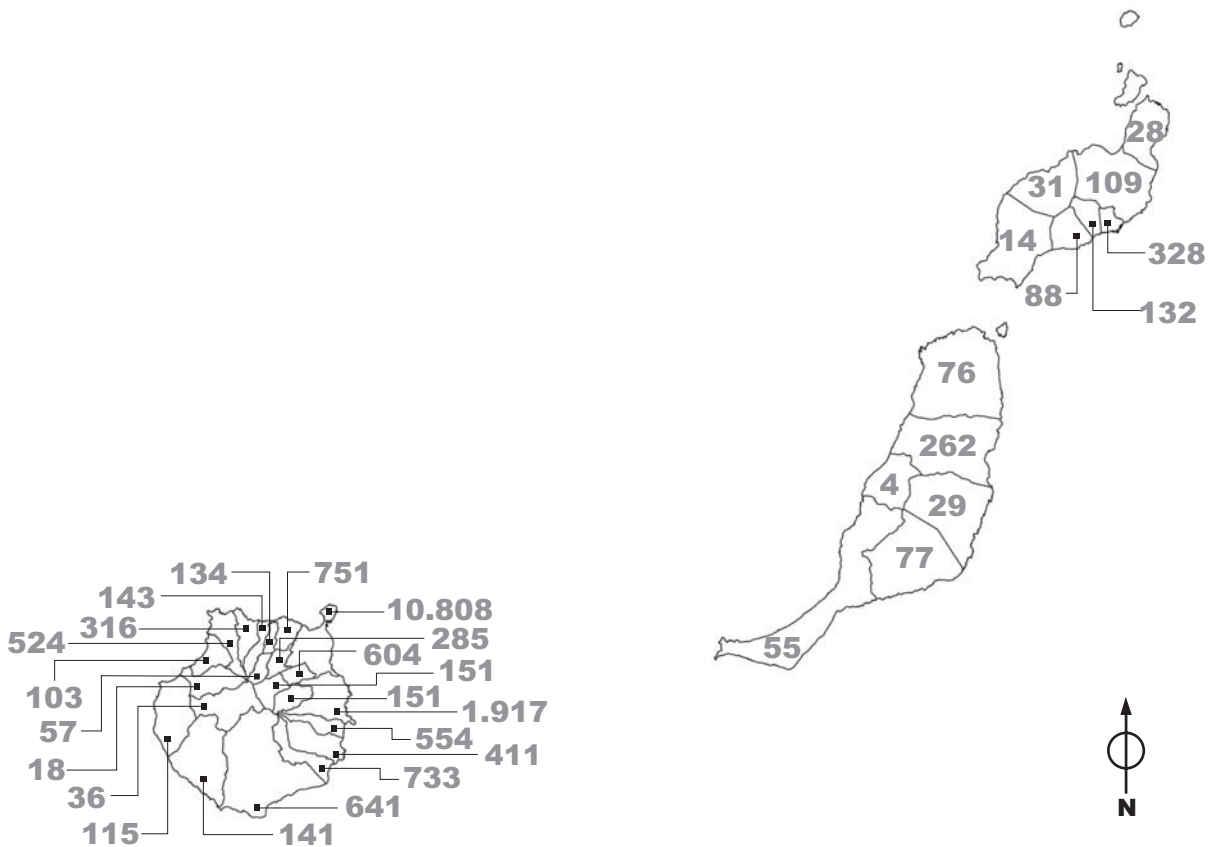

DOCENCIA Y ESTUDIANTES 1

**Estudiantes de 3^{er} ciclo 4
y postgrado**

Bienio	Datos	
	Nº Estudiantes	%
03/05	497	44,10
04/06	630	55,90
TOTALES	1.127	100,00

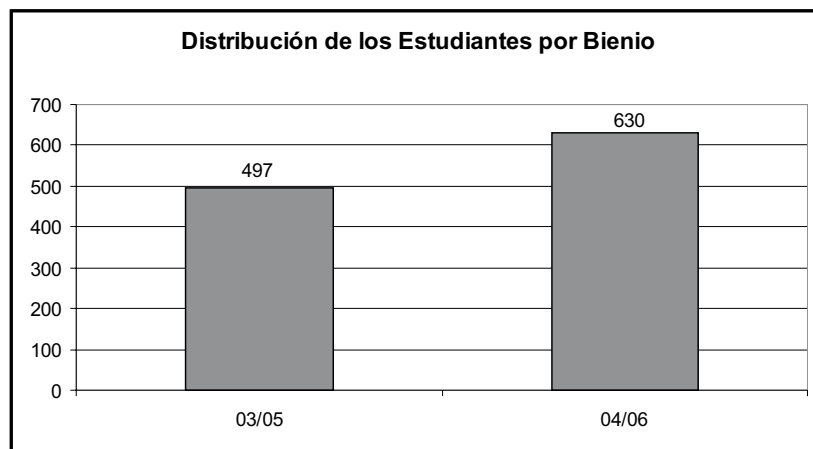

1 DOCENCIA Y ESTUDIANTES

4 Estudiantes de 3^{er} ciclo y postgrado

2 Estudiantes de 3^{er} ciclo por departamento

Departamento	Bienio		N° Estudiantes	
	03/05	04/06	TOTAL	%
Área de CC. Experimentales y de la Salud	236	197	433	38,42
Biología	7	33	40	3,55
Bioquímica, Biología Molecular y Fisiología	23	0	23	2,04
Ciencias Clínicas	54	11	65	5,77
Ciencias Médicas y Quirúrgicas	87	67	154	13,66
Física	22	33	55	4,88
Morfología	26	0	26	2,31
Patología Animal, Produc. Animal, Bromatol. y CC. y Tecnol. de los Alimentos	17	35	52	4,61
Química	0	18	18	1,60
Área de Ciencias Sociales y Jurídicas	123	226	349	30,97
Ciencias Jurídicas Básicas	39	29	68	6,03
Derecho Público	23	25	48	4,26
Didácticas Especiales	39	0	39	3,46
Anaálisis Económico Aplicado	0	18	18	1,60
Economía y Dirección de Empresas	0	50	50	4,44
Educación	0	18	18	1,60
Educación Física	10	22	32	2,84
Métodos Cuantitativos en Economía y Gestión	12	0	12	1,06
Psicología y Sociología	0	64	64	5,68
Área de Humanidades	70	113	183	16,24
Ciencias Históricas	21	28	49	4,35
Filología Española, Clásica y Árabe	23	30	53	4,70
Filología Moderna	26	40	66	5,86
Geografía	0	15	15	1,33
Área de Enseñanzas Técnicas	68	94	162	14,37
Arte, Ciudad y Territorio	0	16	16	1,42
Construcción arquitectónica	0	16	16	1,42
Expresión Gráfica y Proyectos Arquitectónicos	10	0	10	0,89
Informática y Sistemas	28	22	50	4,44
Ingeniería de Procesos	15	23	38	3,37
Ingeniería Eléctrica	8	0	8	0,71
Ingeniería Electrónica y Automática	7	11	18	1,60
Libre Elección de Doctorado	0	6	6	0,53
TOTALES	497	630	1.127	100,00

Continente	País de Origen	Nº Estudiantes			
		03/05	04/06	TOTAL	%
Europa		13	15	28	25,69
Unión Europea		11	9	20	18,35
	Portugal	2	1	3	2,75
	Alemania	1	2	3	2,75
	Eslovaquia	0	1	1	0,92
	Italia	4	1	5	4,59
	Francia	1	1	2	1,83
	Bélgica	1	0	1	0,92
	Noruega	1	0	1	0,92
	Hungría	0	1	1	0,92
	Rusia	0	1	1	0,92
	Reino Unido	1	1	2	1,83
Otros países		2	6	8	7,34
	Croacia	1	0	1	0,92
	Rumanía	1	1	2	1,83
	Yugoslavia	0	3	3	2,75
	Zona neutral	0	1	1	0,92
	Bosnia_Herzegovina	0	1	1	0,92
América		26	41	67	61,47
Iberoamérica		26	39	65	59,63
	Venezuela	1	6	7	6,42
	Cuba	9	5	14	12,84
	Chile	1	8	9	8,26
	Brasil	2	6	8	7,34
	Argentina	3	2	5	4,59
	México	6	1	7	6,42
	Colombia	3	3	6	5,50
	Perú	0	3	3	2,75
	El Salvador	0	1	1	0,92
	Uruguay	0	2	2	1,83
	Honduras	1	0	1	0,92
	Ecuador	0	2	2	1,83
Otros países		0	0	2	1,83
	Canadá	0	1	1	0,92
	E.E.U.U. De America	0	1	1	0,92

1 DOCENCIA Y ESTUDIANTES

4 Estudiantes de 3^{er} ciclo y postgrado

3 Estudiantes extranjeros de 3^{er} ciclo (cont.)

Continente	País de Origen	Nº Estudiantes			
		03/05	04/06	TOTAL	%
África		5	7	12	11,01
	Marruecos	4	4	8	7,34
	Mauritania	0	2	2	1,83
	Senegal	0	1	1	0,92
	Argelia	1	0	1	0,92
Asia		1	1	2	1,83
	Pakistán	0	1	1	0,92
	Corea del Sur	1	0	1	0,92
TOTALES		45	64	109	100,00

**Estudiantes que concluyeron los estudios de doctorado 4
durante el curso académico 2004-2005**

Departamento	Datos	
	Nº Estudiantes	%
Área de CC. Experimentales y de la Salud	145	88,41
Ciencias Clínicas	57	34,76
Ciencias Médicas y Quirúrgicas	69	42,07
Física	10	6,10
Morfología	7	4,27
Patología Animal, Produc. Animal, Bromatol. y CC. y Tecnol. de los Alimentos	2	1,22
Área de Ciencias Sociales y Jurídicas	8	1,83
Análisis Económico Aplicado	3	1,83
Educación Física	3	1,83
Psicología y Sociología	2	1,22
Área de Humanidades	8	1,22
Ciencias Históricas	6	3,66
Filología Española, Clásica y Árabe	2	1,22
Área de Enseñanzas Técnicas	3	1,83
Informática y Sistemas	3	1,83
TOTALES	164	100,00

1 DOCENCIA Y ESTUDIANTES**4 Estudiantes de 3^{er} ciclo y postgrado****5 Estudiantes en másters y cursos de especialistas universitarios**

Organizador	Denominación	Datos	
		Nº Edición y Duración	Nº Estudiantes
Dpto. Ingeniería Civil	Experto en Ingeniería de Puertos y Costas	2005-2006	25
Dpto. de Derecho Público	Experto en Derecho de la Extranjería y la Inmigración	2005-2006	24
	Máster / Experto en Prevención de RRLL VII Edición (en línea)	2005-2007	98
	Máster / Experto en Prevención de Riesgos Laborales	2003-2005	90
Dpto. de Economía y Dirección de Empresas		2004-2006	98
	Experto en Alta Dirección en Retail	2005-2006	15
	Experto en Comercio Internacional y Logística (semipresencial)	2004-2005	27
		2005-2006	20
	Máster en Dirección de Marketing	2003-2005	20
	Máster en Dirección de Marketing II Edición	2005-2007	24
Dpto. de Arte, Ciudad y Territorio	Máster en Dirección y Gestión de las Organ. y Serv. Deportivos	2003-2005	45
	Máster / Experto en Proyección Urbanística y Paisaje	2004-2005	11
		2005-2007	15
Dpto. de Economía Financiera y Contabilidad	Máster en Banca y Finanzas	2005-2007	34
Dpto. Métodos Cuantitativos en Economía y Gestión y Dpto. Análisis Económ. y Aplicado	Máster en Economía	2004-2005	5
Dpto. de Didácticas Especiales		2005-2007	2
	Experto en Tabaquismo (en línea)	2005-2006	5
Dpto. de Ciencias Jurídicas Básicas	Máster de Educación para la Salud (en línea)	2005-2007	8
	Máster en Protocolo, Comunicac. y Rel. Externas (en línea)	2005-2007	26
Dpto. de Ciencias Médicas y Quirúrgicas	Experto en Geriatria y Gerontología III Edición (semipresencial)	2005-2006	37
Dpto. de Psicología y Sociología	Experto en Mediación Familiar	2004-2005	25
Dpto. Química	Máster en CC. Y Tecn. Marinas Aplic. a la Gestión. (en línea)	2003-2005	2
Dpto. Morfología	Máster en Educación y Promoción para la Salud	2004-2006	31
Dpto. de Ingeniería de Procesos	Máster Internacional de Turismo	2004-2006	20
		2005-2007	25
Dpto. de Ciencias Clínicas	Experto en Obesidad (en línea)	2005-2006	43
	Experto en Nutrición Comunitaria	2004-2005	52
Dpto. de Geografía	Experto en Guía e Intérprete del Patrimonio Natural	2004-2005	15
Escuela Universitaria Politécnica	Experto Mantenimiento de Instalaciones de Edificios	2004-2005	29
		2005-2006	32
Facultad de Traducción e Interpretación	Máster en Enseñanza de Español como Lengua Extranjera	2004-2006	32
		2005-2007	32
	Máster en Subtitulado y Audiodescripción	2005-2007	15
Instituto Universitario de Sanidad Animal y Seguridad Alimentaria	Máster / Experto en Acuicultura	2005-2007	23

Estudiantes en másters y cursos de especialistas universitarios 5

(cont.)

Organizador	Denominación	Datos	
		Nº Edición y Duración	Nº Estudiantes
Centro de Formación Continua	Experto Dcho Tributario.Tribut. Gral. y Espec. Canarias	2005-2006	40
	Experto Formac. Gestores Entidades y Proy. Volunt.	2005-2006	21
	Experto en Admin. y Dirección de Empresas	2004-2005	12
	Experto en Admin. y Dirección de Empresas (en línea)	2005-2006	10
	Experto en Identificación e Intervención Educativa y Familiar con el Alumnado de Altas Capacidades Intelect (en línea)	2004-2005	33
	Experto en Fundamentos Psicológicos III Edición (en línea)	2005-2006	18
	Experto en Gestión de la I+D+I (en línea)	2005-2006	5
	Experto en Dirección de Recursos Humanos (en línea)	2005-2006	53
	Experto en Resolución de Conflictos en el Aula (en línea)	2005-2006	25
		2004-2005	2
		2005-2006	1
	Experto en Orientación Educativa (en línea)	2004-2005	8
		2005-2005	5
	Experto en Atención a las Necesidades Educativas	2004-2005	9
		2005-2006	15
	Experto en Alta Dirección Universitaria (en línea)	2005-2006	70
	Experto en Gestión Hotelera: Aplicaciones de la Innovación, la Calidad y la Sostenibilidad (en línea)	2004-2005	7
		2005-2006	2
	Máster en Estudios Políticos y Sociales	2005-2007	16
	Máster Interuniversitario de Bioética II Edición (en línea)	2005-2007	26
Máster en Admin. y Dirección Empresas II Edición (en línea)	2005-2007	17	
Máster en Enfermería Laboral (semipresencial)	2005-2007	11	
TOTAL DE ESTUDIANTES			1.411

Nota:

La tabla muestra el número total de estudiantes matriculados en másters y cursos de postgrado organizados en la ULPGC en el período 2004-2006 (a fecha de diciembre 2005)

(en línea) Impartido vía Web en la estructura Teleformación ULPGC

DOCENCIA Y ESTUDIANTES 1

Perfil del estudiante 5
de 3^{er} ciclo

Bienio	Sexo		TOTAL
	Hombres	Mujeres	
03/05	246	251	497
04/06	323	307	630
TOTALES	569	558	1.127

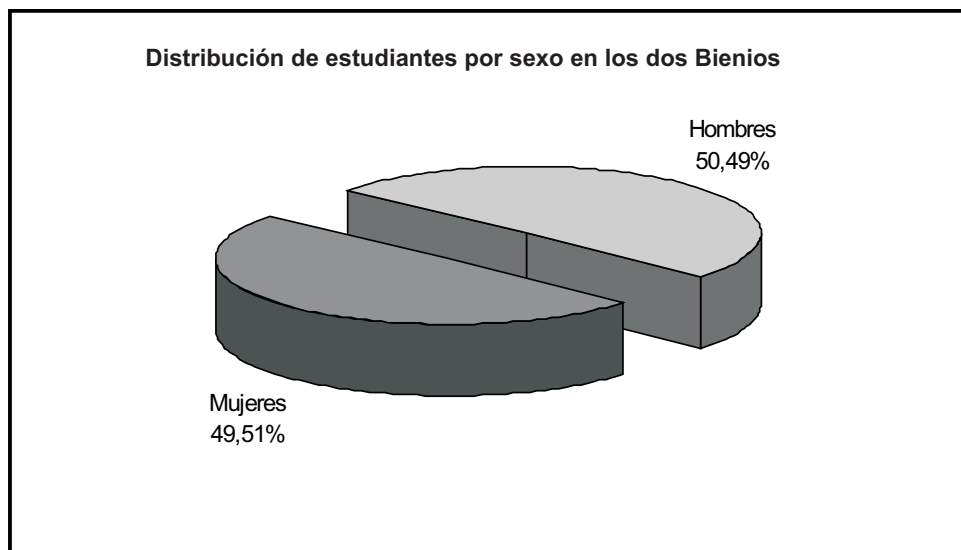

1 DOCENCIA Y ESTUDIANTES

5 Perfil del estudiante de 3^{er} ciclo

2 Estudiantes por edad

Edad	N° Estudiantes			
	03/05	04/06	TOTAL	%
<23	0	9	9	0,80
23-24	31	90	121	10,74
25-26	76	118	194	17,21
27-28	60	70	130	11,54
28-29	38	31	69	6,12
29-30	25	40	65	5,77
30-31	17	34	51	4,53
31-32	28	25	53	4,70
33-34	31	38	69	6,12
34-35	20	19	39	3,46
36-37	28	33	61	5,41
38-39	23	28	51	4,53
39-40	11	6	17	1,51
41-42	22	16	38	3,37
43-44	16	14	30	2,66
45-46	19	18	37	3,28
47-48	13	17	30	2,66
49-50	13	6	19	1,69
>50	26	18	44	3,90
TOTALES	497	630	1.127	100,00

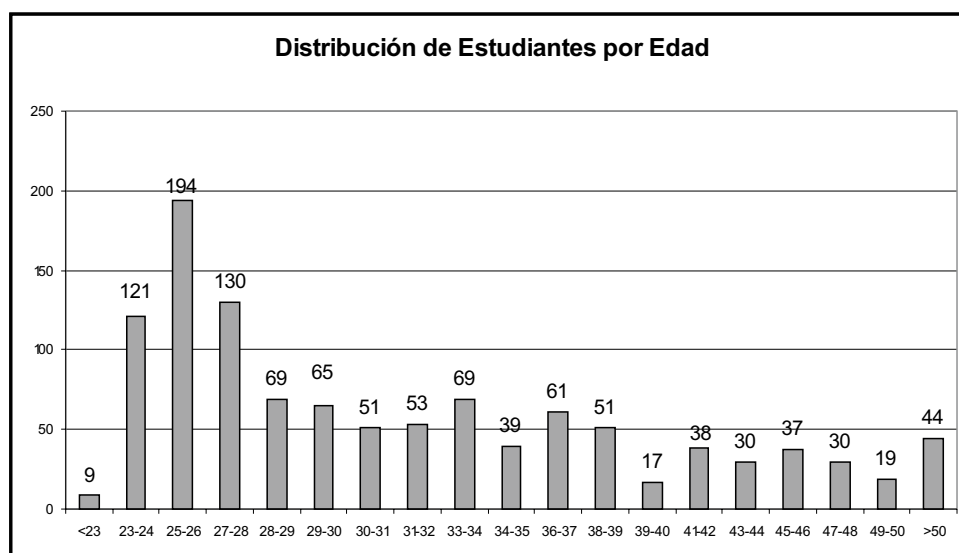

Estudiantes por clase de organización empleadora 3

Organización	Nº Estudiantes		
	03/05	04/06	TOTAL
Universidad	39	57	96
Administración del Estado	179	132	311
Empresa Privada	117	150	267
No Trabaja	162	291	453
TOTALES	497	630	1.127



1 DOCENCIA Y ESTUDIANTES

5 Perfil del estudiante de 3^{er} ciclo

4 Estudiantes por su vinculación con la ULPGC

Vinculación ULPGC	Nº Estudiantes			
	03/05	04/06	TOTAL	%
Becario	18	23	41	3,64
Docente	32	38	70	6,20
PAS	3	3	6	0,53
Otro tipo de Contrato	15	31	46	4,09
Sin Vinculación	429	535	964	85,54
TOTALES	497	630	1.127	100,00

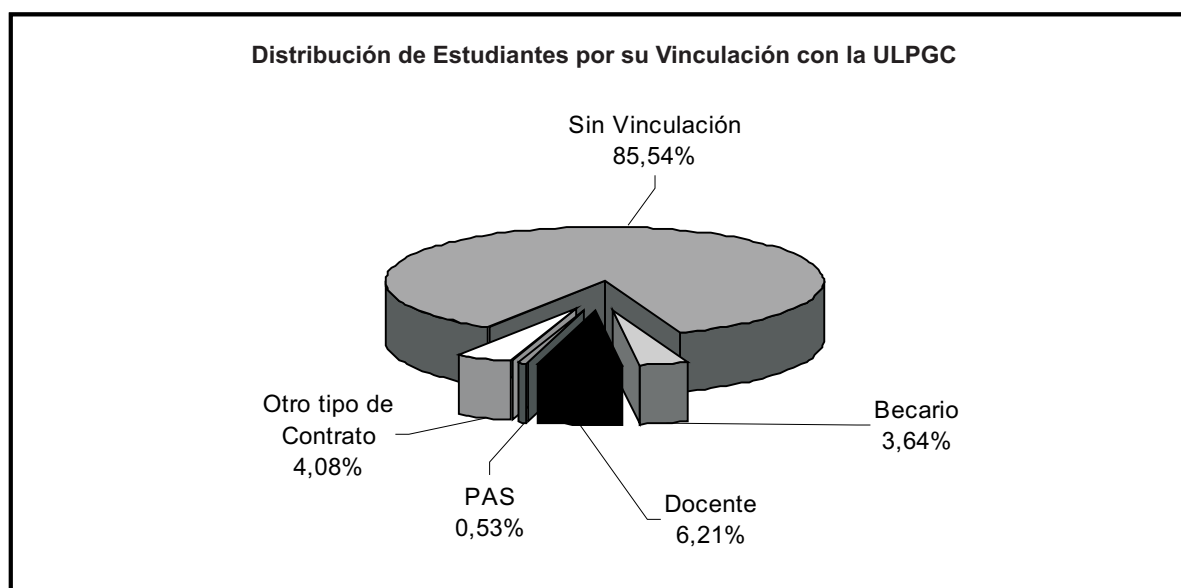

Estudiantes por tipo de matrícula 5

Tipo de Matrícula	Nº Estudiantes			
	03/05	04/06	TOTAL	%
Ordinaria	417	539	956	84,83
Familia numerosa de 1 ^a	16	25	41	3,64
Personal ULPGC	48	49	97	8,61
Becarios MEC	1	1	2	0,18
Becarios CCAA	12	13	25	2,22
Minusvalía	3	3	6	0,53
TOTALES	497	630	1.127	100,00

1 DOCENCIA Y ESTUDIANTES

5 Perfil del estudiante de 3^{er} ciclo

6 Estudiantes por título de acceso

Título	Nº Estudiantes			
	03/05	04/06	TOTAL	%
Área de CC. Experimentales y de la Salud	222	184	406	36,02
Lic. Biología	7	10	17	1,51
Lic. Ciencias	1	0	1	0,09
Lic. Ciencias Ambientales	2	8	10	0,89
Lic. Ciencias Biológicas	8	2	10	0,89
Lic. Ciencias del Mar	17	46	63	5,59
Lic. Ciencias Físicas	0	4	4	0,35
Lic. Ciencias Geológicas	0	1	1	0,09
Lic. Ciencias Matemáticas	1	6	7	0,62
Lic. Ciencias Químicas	4	8	12	1,06
Lic. Farmacia	12	4	16	1,42
Lic. Medicina	24	29	53	4,70
Lic. Medicina y Cirugía	114	32	146	12,95
Lic. Médico Estomatólogo	2	0	2	0,18
Lic. Odontología	3	3	6	0,53
Lic. Técnicas Energéticas	1	0	1	0,09
Lic. Veterinaria	26	31	57	5,06
Área de Ciencias Sociales y Jurídicas	103	188	291	25,82
Lic. Administración y Dirección de Empresas	2	13	15	1,33
Lic. Actuarial y de la Empresa Financiera	0	2	2	0,18
Lic. Antropología Social y Cultural	4	1	5	0,44
Lic. Ciencias de la Actividad Física y Deporte	12	41	53	4,70
Lic. Ciencias de la Información	1	1	2	0,18
Lic. Ciencias del Trabajo	1	3	4	0,35
Lic. Ciencias Económicas y Empresariales	13	22	35	3,11
Lic. Ciencias Empresariales	3	0	3	0,27
Lic. Ciencias Políticas y Sociológicas	2	1	3	0,27

	03/05	04/06	TOTAL	%
Lic. Derecho	54	55	109	9,67
Lic. Derecho de la Empresa	0	1	1	0,09
Lic. Pedagogía	2	6	8	0,71
Lic. Psicología	2	9	11	0,98
Lic. Psicología del Trabajo y de las Organizaciones	0	1	1	0,09
Lic. Psicopedagogía	6	32	38	3,37
Lic. Sociología	1	0	1	0,09
Área de Humanidades	72	103	175	15,53
Lic. Bellas Artes	0	4	4	0,35
Lic. Filología	13	3	16	1,42
Lic. Filología Clásica	1	1	2	0,18
Lic. Filología Hispánica	8	32	40	3,55
Lic. Filología Inglesa	5	4	9	0,80
Lic. Filosofía y Ciencias de la Educación	1	9	10	0,89
Lic. Filosofía y Letras	5	2	7	0,62
Lic. Geografía	2	5	7	0,62
Lic. Geografía e Historia	8	15	23	2,04
Lic. Historia	11	15	26	2,31
Lic. Periodismo	0	1	1	0,09
Lic. Traducción e Interpretación	18	12	30	2,66

1 DOCENCIA Y ESTUDIANTES

5 Perfil del estudiante de 3^{er} ciclo

6 Estudiantes por título de acceso (cont.)

	03/05	04/06	TOTAL	%
Área de Enseñanzas Técnicas	52	85	137	12,16
Arquitecto	7	17	24	2,13
Arquitecto: Urbanismo y Edificación	3	0	3	0,27
Ing. Agrónomo	0	3	3	0,27
Ing. Caminos, Canales y Puertos	0	3	3	0,27
Ing. Electrónico	1	1	2	0,18
Ing. Industrial	16	23	39	3,46
Ing. Ind. En Organización Industrial	0	2	2	0,18
Ing. Industrial Eléctrico	0	2	2	0,18
Ing. Industrial Químico	0	3	3	0,27
Ing. Informática	2	2	4	0,35
Ing. Mecánica y Materiales	1	0	1	0,09
Ing. Químico	1	0	1	0,09
Ing. Tec. Industrial	0	1	1	0,09
Ing. Telecomunicaciones	17	19	36	3,19
Lic. Informática	4	9	13	1,15
Resto	48	70	118	10,47
Estudios de origen de Doctor, no homologados	30	67	97	8,61
Estudios de carácter profesional de Grado Superior	17	3	20	2
Estudios de CC. Eclesiásticas Equivalente a Licenciado	1	0	1	0,09
TOTALES	497	630	1.127	100,00

Estudiantes por universidad de origen 7

Universidad de Origen	Nº Estudiantes			
	03/05	04/06	TOTAL	%
U. de Las Palmas de Gran Canaria	247	354	601	53,33
U. extranjeras	41	74	115	10,20
U. de La Laguna	72	49	121	10,74
U. Complutense de Madrid	6	18	24	2,13
U. Nacional de Educación a Distancia	13	16	29	2,57
U. de Granada	14	13	27	2,40
U. Politécnica de Madrid	3	8	11	0,98
U. Autónoma de Barcelona	2	2	4	0,35
U. de Barcelona	3	2	5	0,44
U. de Salamanca	6	10	16	1,42
U. de Zaragoza	1	7	8	0,71
U. del País Vasco	1	2	3	0,27
U. de Oviedo	2	0	2	0,18
U. Autónoma de Madrid	13	2	15	1,33
U. de Valladolid	2	2	4	0,35
U. de Santiago de Compostela	5	6	11	0,98
U. de Sevilla	6	6	12	1,06
U. de Córdoba	3	6	9	0,80
U. Politécnica de Valencia	1	2	3	0,27
U. de Cádiz	1	3	4	0,35
U. Vigo	0	1	1	0,09
U. de Jaén	0	1	1	0,09
U. de Valencia (Estudi General)	1	3	4	0,35
U. León	2	2	4	0,35
U. Alicante	4	0	4	0,35

1 DOCENCIA Y ESTUDIANTES

5 Perfil del estudiante de 3^{er} ciclo

7 Estudiantes por universidad de origen (cont.)

Universidad de Origen	Nº Estudiantes			
	03/05	04/06	TOTAL	%
U. Católica San Antonio de Murcia	5	1	6	0,53
U. Politécnica de Cataluña	0	1	1	0,09
U. Alcalá de Henares	3	1	4	0,35
U. Pública de Navarra	3	2	5	0,44
U. Navarra (Universidad de la Iglesia)	3	0	3	0,27
U. Pontificia Comillas (U. De la Iglesia)	0	1	1	0,09
U. Murcia	3	3	6	0,53
U. Málaga	0	2	2	0,18
U. De Almería	1	3	4	0,35
U. de Extremadura	0	2	2	0,18
U. De La Coruña	1	1	2	0,18
U. Oberta de Cataluña	2	3	5	0,44
U. Pablo de Olavide	1	0	1	0,09
U. Europea de Madrid	0	1	1	0,09
U. Dos Açores	1	0	1	0,09
U. De San Pablo - CEU	0	2	2	0,18
U. Alfonso X El Sabio	2	0	2	0,18
U. Rovira I Virgili	1	0	1	0,09
Subdirección General de Títulos, Conv. y Homolog.	3	0	3	0,27
Ministerio de Educación y Cultura	19	15	34	3,02
Pontificia de Comillas (U. de la Iglesia)	0	1	1	0,09
Ámbito militar	0	1	1	0,09
Pontificia de Salamanca (U. de la Iglesia)	0	1	1	0,09
TOTALES	497	630	1.127	100,00

Estudiantes por procedencia geográfica 8

País y CC.AA.	Provincia	Nº Estudiantes			
		03/05	04/06	TOTAL	%
España		488	601	1.089	96,63
Canarias		485	582	1.067	94,68
	Las Palmas	474	571	1.045	92,72
	Santa Cruz de Tenerife	11	11	22	1,95
Andalucía		0	3	3	0,27
	Sevilla	0	1	1	0,09
	Málaga	0	1	1	0,09
	Córdoba	0	1	1	0,09
Cataluña		2	5	7	0,62
	Barcelona	1	4	5	0,44
	Girona	1	1	2	0,18
Comunidad Valenciana		0	2	2	0,18
	Alicante	0	1	1	0,09
	Castellón	0	1	1	0,09
Baleares	Baleares	0	1	1	0,09
Castilla La Mancha	Toledo	0	1	1	0,09
Castilla y León	Burgos	0	2	2	0,18
Extremadura	Badajoz	0	2	2	0,18
Galicia	Lugo	0	1	1	0,09
Madrid	Madrid	1	1	2	0,18
Navarra	Navarra	0	1	1	0,09
Extranjero		9	29	38	3,37
TOTALES		497	630	1.127	100,00

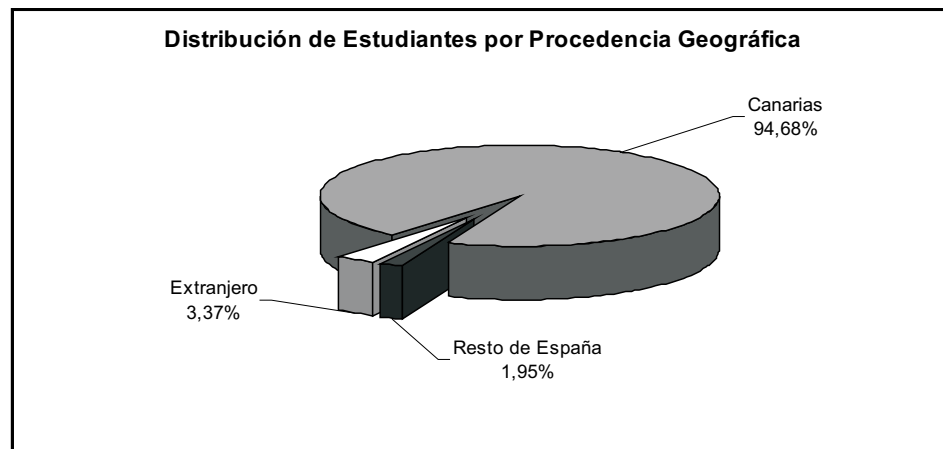

1 DOCENCIA Y ESTUDIANTES

5 Perfil del estudiante de 3^{er} ciclo

9 Estudiantes españoles por provincia de procedencia



Nota:

Los valores que se muestran en el mapa engloban tanto a los estudiantes matriculados en el bienio 2003-2005 como en el 2004-2006

Estudiantes de Canarias por isla de procedencia 10

Isla de Procedencia	Nº Estudiantes			
	03/05	04/06	TOTAL	%
Gran Canaria	440	557	997	93,44
Lanzarote	10	18	28	2,62
Tenerife	7	6	13	1,22
Fuerteventura	17	3	20	1,87
La Palma	1	0	1	0,09
El Hierro	7	0	7	0,66
La Gomera	1	0	1	0,09
TOTALES	483	584	1.067	100,00

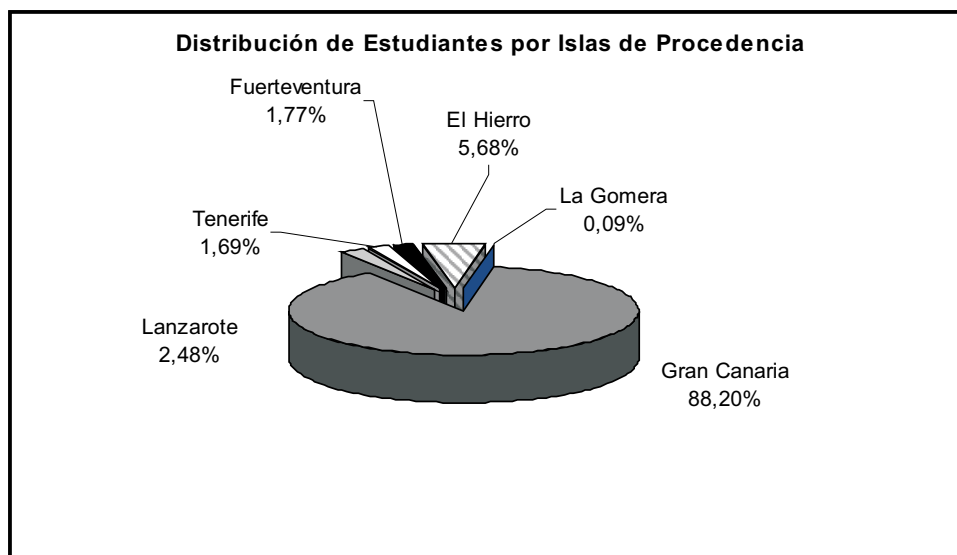

1 DOCENCIA Y ESTUDIANTES**5 Perfil del estudiante de 3^{er} ciclo****11 Estudiantes de la provincia de Las Palmas por municipio**

Isla	Municipio	Nº Estudiantes			
		03/05	04/06	TOTAL	%
Gran Canaria		440	557	997	95,41
	Las Palmas de Gran Canaria	312	385	697	66,70
	Telde	25	52	77	7,37
	Arucas	11	23	34	3,25
	Santa Brígida	29	21	50	4,78
	Santa Lucía de Tirajana	7	10	17	1,63
	Ingenio	10	7	17	1,63
	Gáldar	16	12	28	2,68
	San Bartolomé de Tirajana	5	9	14	1,34
	Mogán	2	0	2	0,19
	Firgas	3	4	7	0,67
	Santa María de Guía de Gran Canaria	3	6	9	0,86
	Valsequillo de Gran Canaria	3	6	9	0,86
	Agaeete	3	1	4	0,38
	Agüimes	6	9	15	1,44
	Moya	1	3	4	0,38
	Vega de San Mateo	1	1	2	0,19
	Valleseco	1	0	1	0,10
	Teror	1	7	8	0,77
	San Nicolás de Tolentino	1	1	2	0,19
Lanzarote		10	18	28	2,68
	Arrecife	6	7	13	1,24
	San Bartolomé	2	2	4	0,38
	Teguise	0	5	5	0,48
	Tias	1	2	3	0,29
	Tinajo	0	1	1	0,10
	Haría	1	1	2	0,19
Fuerteventura		17	3	20	1,91
	Antigua	2	0	2	0,19
	Puerto del Rosario	15	3	18	1,72
TOTALES		467	578	1.045	100,00

Estudiantes de la provincia de Las Palmas por municipio (cont.) 11

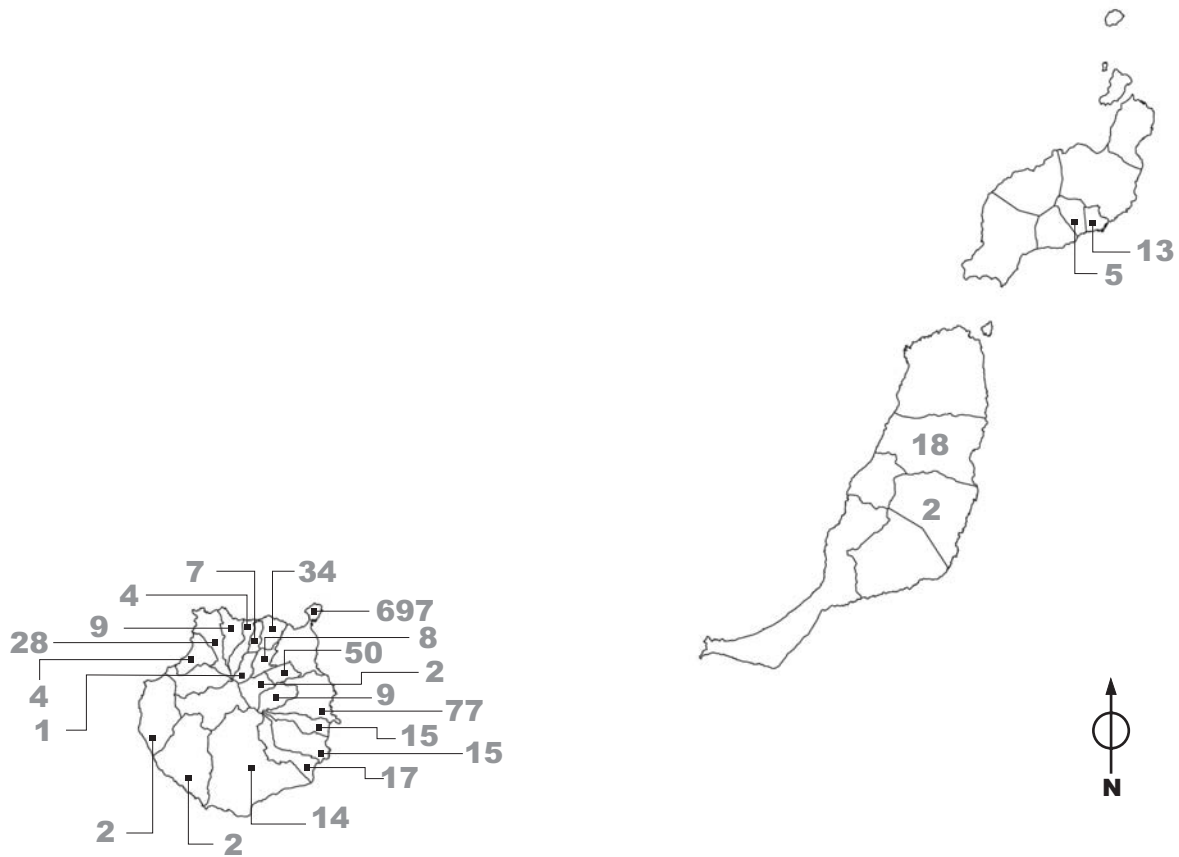

Nota:

Los valores que se muestran en el mapa engloban tanto a los estudiantes matriculados en el bienio 2003-2005 como en el 2004-2006

Centro	Titulación	Datos	
		Año Plan	Créditos Totales
Área de CC. Experimentales y de la Salud			
F. Ciencias de la Salud	Dip. Enfermería	1997	236
	Dip. Enfermería (Lanzarote)	1997	236
	Dip. Fisioterapia	1993	220
	Lic. Medicina	1997	540
F. Veterinaria	Lic. Veterinaria	2000	415
F. Ciencias del Mar	Lic. Ciencias del Mar	2001	345
Área de Ciencias Sociales y Jurídicas			
F. Formación del Profesorado	Dip. Educación Social	1998	199
	Maestro: Esp. Audición y Lenguaje	2001	195,5
	Maestro: Esp. Educación Especial	2000	204,5
	Maestro: Esp. Educación Física	2000	204,5
	Maestro: Esp. Educación Infantil	2000	204,5
	Maestro: Esp. Educación Musical	2000	204,5
	Maestro: Esp. Educación Primaria	2000	204,5
	Maestro: Esp. Lengua Extranjera	2000	206
	Lic. Psicopedagogía (2ºCiclo)	2000	127,5
	Lic. Psicopedagogía (en línea)	2000	127,5
F. Ciencias Económicas y Empresariales	Dip. Turismo (Las Palmas)	1996	207
	Dip. Turismo (Lanzarote)	1996	207
	Dip. CC. Empresariales	1994	207
	Lic. Adm. y Direc. Empresas	1994	307
	Lic. Economía	1994	311
F. Ciencias Jurídicas	Dip. Relaciones Laborales	1993	214
	Dip. Trabajo Social	1998	200
	Lic. Derecho	1991	(*)
F. CC. Act. Física y Deporte	Lic. CC. Act. Física y Deporte	2001	340
Área de Humanidades			
F. Traductores e Intérpretes	Lic. Trad. e Interp. - Alemán	2000	300
	Lic. Trad. e Interp. - Francés	2000	300
	Lic. Trad. e Interp. - Inglés	2000	300

Nota: En la tabla se muestran los planes vigentes en el curso 2004-2005

(PA) Plan Antiguo

(2ºCiclo) Titulaciones de 2º ciclo

(*) Titulaciones que no están distribuidas por créditos

1 DOCENCIA Y ESTUDIANTES**6 Planes de estudio****1 Créditos asignados por titulación (cont.)**

Centro	Titulación	Datos	
		Año Plan	Créditos Totales
F. Filología	Lic. Filología Hispánica	1993	290
	Lic. Filología Inglesa	1994	309
F. Geografía e Historia	Lic. Geografía	2000	303
	Lic. Historia	2001	324
Área de Enseñanzas Técnicas			
E.T.S. Arquitectura	Arquitecto	2001	447
E.T.S. Telecomunicaciones	Ing. de Telecomunicación	2000	423
	Ing. Electrónica (2ºCiclo)	2000	166
E.U. Informática	Ing. Tec. Inform. de Gestión	2000	225
	Ing. Tec. Inform. de Sistemas	2000	225
E.U. Ing. Tec. Telecom.	Ing. Tec. T. Esp. Sist. de Telecom.	2000	241,5
	Ing. Tec. T. Esp. Sist. Electrónicos	2000	241,5
	Ing. Tec. T. Esp. Sonido e Imagen	2000	241,5
	Ing. Tec. T. Esp. Telemática	2000	241,5
	Ing. Tec. Telecomunicaciones (PA)	1989	(*)
F. Informática	Ing. Informático	1997	423
	Lic. Informática (2ºCiclo)	1989	162
E.T.S. Ingenieros Industriales	Ing. Automática y Electr. Industrial	2001	159
	Ing. Industrial	2001	431,5
	Ing. Organización Industrial(2ºciclo)	2001	159
	Ingeniería Química	2001	417
E.U. Politécnica	Ing. Tec. Diseño Industrial	1997	248
	Ing. Tec. Industrial Esp. Electr. I.	2001	254
	Ing. Tec. Industrial Esp. Electricidad	2001	254
	Ing. Tec. Industrial Esp. Mecánica	2001	254
	Ing. Tec. Industrial Esp. Química I.	2001	254
	Ing. Tec. Industrial (PA)	1976	(*)
	Ing. Tec. Naval Esp. Estr. Marinas	2001	243
	Ing. Tec. Naval Esp. Pro. y S. Buque	2001	243
	Ing. Tec. Naval (PA)	1976	(*)
	Ing. Tec. OP, Construcc. Civiles	2001	254
	Ing. Tec. OP, Transp. y Serv. Urb	2001	254
	Ing. Tec. OP, espec. Hidrología	2001	254
	Ing. Tec. Obras Públicas (PA)	1976	(*)
	Ing. Tec. Topografía	2001	243

Planes de estudio por fecha de publicación en el BOE 2

Centro	Titulación	Datos	
		Fecha BOE	Situación
Área de CC. Experimentales y de la Salud			
F. Ciencias de la Salud	Dip. Enfermería	06-NOV-1997	Activo
	Dip. Enfermería (Lanzarote)	06-NOV-1997	Activo
	Dip. Fisioterapia	17-JUN-1993	Activo
	Lic. Medicina	23-JUL-1997	Activo
F. Veterinaria	Lic. Veterinaria	20-ENE-2000	Activo
F. Ciencias del Mar	Lic. Ciencias del Mar	19-FEB-2001	Activo
Área de Ciencias Sociales y Jurídicas			
F. Formación del Profesorado	Dip. Educación Social	04-NOV-1998	Activo
	Maestro: Esp. Audición y Lenguaje	19-FEB-2001	Activo
	Maestro: Esp. Educación Especial	14-NOV-2000	Activo
	Maestro: Esp. Educación Física	15-NOV-2000	Activo
	Maestro: Esp. Educación Infantil	14-NOV-2000	Activo
	Maestro: Esp. Educación Musical	14-NOV-2000	Activo
	Maestro: Esp. Educación Primaria	15-NOV-2000	Activo
	Maestro: Esp. Lengua Extranjera	14-NOV-2000	Activo
	Lic. Psicopedagogía (2ºCiclo)	15-NOV-2000	Activo
	Lic. Psicopedagogía (en línea)	15-NOV-2000	Activo
F. Ciencias Económicas y Empresariales	Dip. Turismo (Las Palmas)	21-NOV-1996	Activo
	Dip. Turismo (Lanzarote)	21-NOV-1996	Activo
	Dip. CC. Empresariales	21-OCT-1994	Activo
	Lic. Adm. y Direc. Empresas	21-OCT-1994	Activo
	Lic. Economía	10-SEP-1994	Activo
	Dip. Relaciones Laborales	14-JUN-1993	Activo
F. Ciencias Jurídicas	Dip. Trabajo Social	28-MAR-1998	Activo
	Lic. Derecho	06-SEP-1991	Activo
F. CC. Act. Física y Deporte	Lic. CC. Act. Física y Deporte	28-JUL-2001	Activo
Área de Humanidades			
F. Traductores e Intérpretes	Lic. Trad. e Interp. - Alemán	19-SEP-2000	Activo
	Lic. Trad. e Interp. - Francés	19-SEP-2000	Activo
	Lic. Trad. e Interp. - Inglés	19-SEP-2000	Activo

Nota: En la tabla se muestran los planes vigentes en el curso 2004-2005

(2ºCiclo) Titulaciones de 2º ciclo

(en línea) Titulaciones impartidas vía web en la estructura Teleformación ULPGC

(PA) Plan Antiguo

1 DOCENCIA Y ESTUDIANTES

6 Planes de estudio

2 Planes de estudio por fecha publicación en el BOE (cont.)

Centro	Titulación	Datos	
		Fecha BOE	Situación
F. Filología	Lic. Filología Hispánica	23-DIC-1993	Activo
	Lic. Filología Inglesa	26-OCT-1994	Activo
F. Geografía e Historia	Lic. Geografía	19-SEP-2000	Activo
	Lic. Historia	28-AGO-2001	Activo
Área de Enseñanzas Técnicas			
E.T.S. Arquitectura	Arquitecto	03-SEP-2001	Activo
E.T.S. Telecomunicaciones	Ing. de Telecomunicación	14-NOV-2000	Activo
	Ing. Electrónica (2ºCiclo)	15-NOV-2000	Activo
E.U. Informática	Ing. Tec. Inform. de Gestión	19-SEP-2000	Activo
	Ing. Tec. Inform. de Sistemas	19-SEP-2000	Activo
E.U. Ing. Tec. Telecom.	Ing. Tec. T. Esp. Sist. de Telecom.	15-NOV-2000	Activo
	Ing. Tec. T. Esp. Sist. Electrónicos	14-NOV-2000	Activo
	Ing. Tec. T. Esp. Sonido e Imagen	15-NOV-2000	Activo
	Ing. Tec. T. Esp. Telemática	14-NOV-2000	Activo
F. Informática	Ing. Informático	20-NOV-1997	Activo
	Lic. Informática (2ºCiclo)	01-DIC-1989	A Extinguir
E.T.S. Ingenieros Industriales	Ing. Automática y Electr. Industrial	14-DIC-2001	Activo
	Ing. Industrial	25-AGO-2001	Activo
	Ing. Organización Industrial(2ºciclo)	25-AGO-2001	Activo
	Ing. Química	27-AGO-2001	Activo
E.U. Politécnica	Ing. Tec. Diseño Industrial	14-NOV-1997	Activo
	Ing. Tec. Industrial (PA)	24-DIC-1976	A Extinguir
	Ing. Tec. Industrial Esp. Electr. I.	03-SEP-2001	Activo
	Ing. Tec. Industrial Esp. Electricidad	03-SEP-2001	Activo
	Ing. Tec. Industrial Esp. Mecánica	13-SEP-2001	Activo
	Ing. Tec. Industrial Esp. Química I.	01-ENE-2001	Activo
	Ing. Tec. Naval (PA)	24-DIC-1976	A Extinguir
	Ing. Tec. Naval Esp. Estr. Marinas	01-ENE-2001	Activo
	Ing. Tec. Naval Esp. Pro. y S. Buque	01-ENE-2001	Activo
	Ing. Tec. Obras Públicas (PA)	24-DIC-1976	A Extinguir
	Ing. Tec. OP Esp. Construcc. Civiles	04-SEP-2001	Activo
	Ing. Tec. OP Esp. Hidrología	14-DIC-2001	Activo
	Ing. Tec. OP Esp. Transp. y Ser. Urb.	14-DIC-2001	Activo
	Ing. Tec. Topografía	30-AGO-2001	Activo
Ing. Tec. Topografía (PA)	24-DIC-1976	A Extinguir	

Estudiantes que han finalizado los estudios por titulación y sexo 1

Centro	Titulación	Sexo		TOTAL
		Hombres	Mujeres	
Área de CC. Experimentales y de la Salud		98	254	352
F. Ciencias de la Salud	Dip. Enfermería (Las Palmas)	16	88	104
	Dip. Enfermería (Lanzarote)	5	33	38
	Dip. Fisioterapia	10	21	31
	Lic. Medicina	18	47	65
F. Veterinaria	Lic. Veterinaria	24	33	57
F. Ciencias del Mar	Lic. Ciencias del Mar	25	32	57
Área de Ciencias Sociales y Jurídicas		372	795	1.167
F. Formación del Profesorado	Dip. Educación Social	5	30	35
	Maestro: Esp. Audición y Lenguaje	1	41	42
	Maestro: Esp. Educación Especial	1	28	29
	Maestro: Esp. Educación Física	18	21	39
	Maestro: Esp. Educación Infantil	5	50	55
	Maestro: Esp. Educación Musical	10	30	40
	Maestro: Esp. Educación Primaria	6	35	41
	Maestro: Esp. Lengua Extranjera	3	21	24
	Lic. Psicopedagogía (en línea)	5	22	27
	Lic. Psicopedagogía (2ºCiclo)	7	41	48
F. Ciencias Económicas y Empresariales	Dip. Turismo (Las Palmas)	9	43	52
	Dip. Turismo (Lanzarote)	4	18	22
	Dip. CC. Empresariales	37	75	112
	Lic. Adm. y Direc. Empresas	57	82	139
	Lic. Economía	20	28	48
F. Ciencias Jurídicas	Dip. Relaciones Laborales	18	35	53
	Dip. Trabajo Social	13	58	71
	Lic. Derecho	90	124	214
F. CC. Act. Física y Deporte	Lic. CC. Act. Física y Deporte	63	13	76
Área de Humanidades		42	134	176
F. Traductores e Intérpretes	Lic. Trad. e Interp. - Alemán	1	9	10
	Lic. Trad. e Interp. - Francés	0	3	3
	Lic. Trad. e Interp. - Inglés	11	50	61

(PA) Plan Antiguo

(2ºCiclo) Titulaciones de 2º ciclo

1 DOCENCIA Y ESTUDIANTES**7 Rendimiento académico****1 Estudiantes que han finalizado los estudios por titulación y sexo (cont.)**

Centro	Titulación	Sexo		
		Hombres	Mujeres	TOTAL
F. Filología	Lic. Filología Hispánica	5	22	27
	Lic. Filología Inglesa	6	32	38
F. Geografía e Historia	Lic. Geografía	6	2	8
	Lic. Historia	13	16	29
Área de Enseñanzas Técnicas		408	179	587
E.T.S. Arquitectura	Arquitecto	43	21	64
E.T.S. Telecomunicaciones	Ing. de Telecomunicación	24	10	34
	Ing. Electrónica (2º Ciclo)	3	1	4
E.U. Informática	Ing. Tec. Inform. de Gestión	17	10	27
	Ing. Tec. Inform. de Sistemas	28	4	32
E.U. Ing. Tec. Telecom.	Ing. Tec. T. Esp. Sist. de Telecom.	7	5	12
	Ing. Tec. T. Esp. Sist. Electrónicos	9	2	11
	Ing. Tec. T. Esp. Sonido e Imagen	16	10	26
	Ing. Tec. T. Esp. Telemática	14	4	18
F. Informática	Ing. Informático	10	2	12
E.T.S. Ingenieros Industriales	Ing. Industrial	40	23	63
	Ing. Organización Industrial(2º Ciclo)	11	3	14
E.U. Politécnica	Ing. Tec. Diseño Industrial	9	16	25
	Ing. Tec. Industrial Esp. Química I.	6	3	9
	Ing. Tec. Industrial Esp. Electr. I.	9	1	10
	Ing. Tec. Industrial Esp. Electricidad	15	3	18
	Ing. Tec. Industrial Esp. Mecánica	16	3	19
	Ing. Tec. Industrial	54	25	79
	Ing. Tec. Naval	11	0	11
	Ing. Tec. Naval Esp. Estr. Marinas	3	1	4
	Ing. Tec. Naval Esp. Pro. Y S. Buque	5	2	7
	Ing. Tec. Obras Públicas	29	18	47
	Ingen. en Automática y Electr. Indus. (2º ciclo)	1	0	1
	Ingen. Téc. Obras Públicas, Construcciones Civiles	6	0	6
	Ingen. Téc. Obras Públicas, transporte y ser.urb	2	1	3
Ing. Tec. Topografía	20	11	31	
TOTALES		920	1.362	2.282

(PA) Plan Antiguo

(2ºCiclo) Titulaciones de 2º ciclo

Estudiantes que han finalizado los estudios por titulación y sexo 1
(cont.)

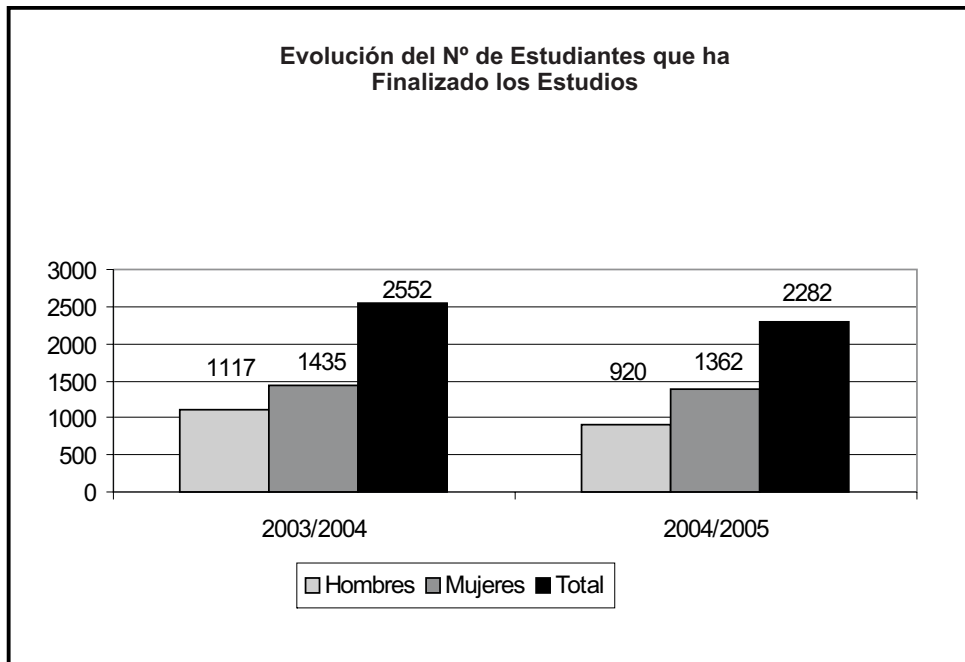

1 DOCENCIA Y ESTUDIANTES

7 Rendimiento académico

2 Hombres que han finalizado los estudios por titulación y edad

Centro	Titulación	Edad									TOTAL
		20	21	22	23	24	25	26	27-29	>=30	
Área de CC. Experimentales y de la Salud		9	3	11	19	12	11	6	16	11	98
F. Ciencias de la Salud	Dip. Enfermería (Las Palmas)	3	2	2	2	0	0	0	3	4	16
	Dip. Enfermería (Lanzarote)	2	0	1	1	0	0	0	1	0	5
	Dip. Fisioterapia	4	0	0	0	2	3	0	0	1	10
	Lic. Medicina	0	0	0	11	2	3	1	1	0	18
F. Veterinaria	Lic. Veterinaria	0	1	5	2	5	3	3	3	2	24
F. Ciencias del Mar	Lic. Ciencias del Mar	0	0	3	3	3	2	2	8	4	25
Área de Ciencias Sociales y Jurídicas		9	17	47	42	48	33	36	71	69	372
F. Formación del Profesorado	Dip. Educación Social	0	1	0	0	1	0	0	1	2	5
	Maestro: Esp. Educación Especial	0	0	1	0	0	0	0	0	0	1
	Maestro: Esp. Educación Física	4	3	3	3	1	1	1	1	1	18
	Maestro: Esp. Educación Infantil	2	0	1	0	0	1	0	0	1	5
	Maestro: Esp. Educación Musical	0	0	0	1	3	2	2	1	1	10
	Maestro: Esp. Educación Primaria	1	0	2	1	0	1	0	1	0	6
	Maestro: Esp. Lengua Extranjera	0	2	0	1	0	0	0	0	0	3
	Diplomatura en Audición y Lenguaje	0	0	1	0	0	0	0	0	0	1
	Lic. Psicopedagogía (en línea)	0	0	0	0	0	1	0	0	4	5
	Lic. Psicopedagogía (2ºCiclo)	0	0	0	0	3	0	1	1	2	7
F. Ciencias Económicas y Empresariales	Dip. Turismo (Las Palmas)	0	0	0	2	1	3	0	0	3	9
	Dip. Turismo (Lanzarote)	0	0	1	1	1	0	1	0	0	4
	Dip. CC. Empresariales	1	2	3	3	4	3	5	8	8	37
	Lic. Adm. y Direc. Empresas	0	2	3	6	7	5	12	16	6	57
	Lic. Economía	0	0	6	3	5	3	1	2	0	20
F. Ciencias Jurídicas	Dip. Relaciones Laborales	0	2	0	2	0	4	1	4	5	18
	Dip. Trabajo Social	1	1	2	0	3	2	1	1	2	13
	Lic. Derecho	0	0	13	9	7	4	3	24	30	90
F. CC. Act. Física y Deporte	Lic. CC. Act. Física y Deporte	0	4	11	10	12	3	8	11	4	63
Área de Humanidades		0	5	4	4	2	8	4	5	10	42
F. Traductores e Intérpretes	Lic. Trad. e Interp. - Alemán	0	0	0	0	0	0	0	0	1	1
	Lic. Trad. e Interp. - Francés	0	0	0	0	0	0	0	0	0	0
	Lic. Trad. e Interp. - Inglés	0	2	3	0	1	2	0	1	2	11

(PA) Plan Antiguo

(2ºCiclo) Titulaciones de 2º ciclo

Hombres que han finalizado los estudios por titulación y edad 2 (cont.)

Centro	Titulación	Edad									TOTAL
		20	21	22	23	24	25	26	27-29	>=30	
F. Filología	Lic. Filología Hispánica	0	1	0	1	0	0	0	0	3	5
	Lic. Filología Inglesa	0	2	0	2	0	1	0	1	0	6
F. Geografía e Historia	Lic. Geografía	0	0	1	0	0	3	1	1	0	6
	Lic. Historia	0	0	0	1	1	2	3	2	4	13
Área de Enseñanzas Técnicas		3	8	18	36	60	62	46	94	81	408
E.T.S. Arquitectura	Arquitecto	0	0	0	2	2	12	5	10	12	43
E.T.S. Telecomunicaciones	Ing. de Telecomunicación	0	0	0	4	5	3	7	5	0	24
	Ing. Electrónica (2º Ciclo)	0	0	0	0	0	0	0	3	0	3
E.U. Informática	Ing. Tec. Inform. de Gestión	0	0	5	0	3	2	1	5	1	17
	Ing. Tec. Inform. de Sistemas	2	2	2	4	6	2	2	5	3	28
	Ing. Tec. Informática (PA)	0	0	0	0	0	0	0	0	0	0
E.U. Ing. Tec. Telecom.	Ing. Tec. T. Esp. Sist. de Telecom.	0	0	0	0	3	2	0	1	1	7
	Ing. Tec. T. Esp. Sist. Electrónicos	0	0	3	0	2	0	0	2	2	9
	Ing. Tec. T. Esp. Sonido e Imagen	0	0	0	1	1	5	5	1	3	16
	Ing. Tec. T. Esp. Telemática	0	0	1	3	3	2	1	2	2	14
F. Informática	Ing. Informático	0	0	0	0	4	2	2	2	0	10
E.T.S. Ingenieros Industriales	Ing. Industrial	0	0	0	3	6	4	6	11	10	40
	Ing. Organización Industrial(2º Ciclo)	0	0	0	1	0	0	0	1	9	11
E.U. Politécnica	Ing. Tec. Diseño Industrial	0	2	1	2	0	2	0	2	0	9
	Ing Tec. Industrial Esp. Electr. I.	0	0	1	1	2	2	0	1	2	9
	Ing Tec. Industrial Esp. Electricidad	1	0	1	3	1	2	2	3	2	15
	Ing Tec. Industrial Esp. Mecánica	0	1	3	2	2	2	1	4	1	16
	Ing Tec. Industrial Esp. Química I.	0	0	0	0	1	0	0	3	2	6
	Ing. Tec. Industrial	0	0	1	3	7	4	9	14	16	54
	Ing. Tec. Naval Esp. Pro. Y S. Buque	0	1	0	0	0	2	1	0	1	5
	Ing. Tec. Naval Esp. Estr. Marinas	0	0	0	0	1	0	0	0	2	3
	Ing. Tec. Naval	0	0	0	0	2	6	0	0	3	11
	Ing. Tec. Obras Públicas	0	0	0	4	5	6	2	11	1	29
	Ingen. Téc. Obras Públicas, Construcciones Civiles	0	1	0	1	1	0	0	1	2	6
	Ingen. Téc. Obras Públicas, transporte y ser.urb	0	0	0	0	0	0	0	1	1	2
	Ingeniería en Electrónica (sólo 2º ciclo)	0	0	0	1	0	0	0	0	0	1
	Ing. Tec. Topografía	0	1	0	1	3	2	2	6	5	20
TOTALES		21	33	80	101	122	114	92	186	171	920

(PA) Plan Antiguo

(2ºCiclo) Titulaciones de 2º ciclo

1 DOCENCIA Y ESTUDIANTES**7 Rendimiento académico****3 Mujeres que han finalizado los estudios por titulación y edad**

Centro	Titulación	Edad									TOTAL
		20	21	22	23	24	25	26	27-29	>=30	
Área de CC. Experimentales y de la Salud		50	19	23	49	28	16	19	29	21	254
F. Ciencias de la Salud	Dip. Enfermería	30	13	5	4	7	5	5	12	7	88
	Dip. Enfermería (Lanzarote)	11	4	3	4	1	3	0	4	3	33
	Dip. Fisioterapia	9	2	0	5	2	2	0	1	0	21
	Lic. Medicina	0	0	1	25	12	2	6	0	1	47
F. Veterinaria	Lic. Veterinaria	0	0	12	5	5	2	3	3	3	33
F. Ciencias del Mar	Lic. Ciencias del Mar	0	0	2	6	1	2	5	9	7	32
Área de Ciencias Sociales y Jurídicas		81	69	124	99	71	77	52	116	106	795
F. Formación del Profesorado	Dip. Educación Social	14	2	2	1	3	2	1	2	3	30
	Maestro: Esp. Educación Especial	3	3	6	6	3	1	2	1	3	28
	Maestro: Esp. Educación Física	2	1	4	3	3	2	1	2	3	21
	Maestro: Esp. Educación Infantil	20	7	3	7	2	2	3	5	1	50
	Maestro: Esp. Educación Musical	7	4	2	4	5	0	3	2	3	30
	Maestro: Esp. Educación Primaria	4	3	8	5	3	3	2	3	4	35
	Maestro: Esp. Lengua Extranjera	4	4	4	2	1	2	3	0	1	21
	Diplomatura Audición y Lenguaje	6	4	4	5	6	6	3	3	4	41
	Lic. Psicopedagogía (en línea)	0	0	0	0	1	0	1	1	19	22
	Lic. Psicopedagogía (2ºCiclo)	0	1	13	7	1	4	2	7	6	41
F. Ciencias Económicas y Empresariales	Dip. Turismo (Las Palmas)	2	5	17	4	5	5	1	3	1	43
	Dip. Turismo (Lanzarote)	3	5	3	0	1	2	1	2	1	18
	Dip. CC. Empresariales	0	1	3	9	4	7	12	25	14	75
	Lic. Adm. y Direc. Empresas	0	1	11	18	8	15	3	22	4	82
	Lic. Economía	0	1	9	4	2	5	3	1	3	28
F. Ciencias Jurídicas	Dip. Relaciones Laborales	3	7	5	3	3	2	2	7	3	35
	Dip. Trabajo Social	13	19	9	3	4	2	2	4	2	58
	Lic. Derecho	0	0	19	14	14	17	6	24	30	124
F. CC. Act. Física y Deporte	Lic. CC. Act. Física y Deporte	0	1	2	4	2	0	1	2	1	13
Área de Humanidades		0	15	22	23	18	13	8	15	20	134
F. Traductores e Intérpretes	Lic. Trad. e Interp. - Alemán	0	1	1	2	1	0	1	1	2	9
	Lic. Trad. e Interp. - Francés	0	1	1	0	0	1	0	0	0	3
	Lic. Trad. e Interp. - Inglés	0	7	12	10	9	3	2	2	5	50

(PA) Plan Antiguo

(2ºCiclo) Titulaciones de 2º ciclo

Mujeres que han finalizado los estudios por titulación y edad 3 (cont.)

Centro	Titulación	Edad									TOTAL
		20	21	22	23	24	25	26	27-29	>=30	
F. Filología	Lic. Filología Hispánica	0	1	0	3	1	4	4	7	2	22
	Lic. Filología Inglesa	0	5	5	4	4	4	1	2	7	32
F. Geografía e Historia	Lic. Geografía	0	0	0	1	0	0	0	0	1	2
	Lic. Historia	0	0	3	3	3	1	0	3	3	16
Área de Enseñanzas Técnicas		0	11	10	29	28	28	16	37	20	179
E.T.S. Arquitectura	Arquitecto	0	0	0	0	5	4	3	8	1	21
E.T.S. Telecomunicaciones	Ing. de Telecomunicación	0	0	2	4	1	0	3	0	0	10
	Ing. Electrónica (2º Ciclo)	0	0	0	0	0	0	0	0	1	1
E.U. Informática	Ing. Tec. Inform. de Gestión	0	0	0	2	5	2	0	1	0	10
	Ing. Tec. Inform. de Sistemas	0	0	0	1	0	1	0	0	2	4
E.U. Ing. Tec. Telecom.	Ing. Tec. T. Esp. Sist. de Telecom.	0	0	0	2	2	1	0	0	0	5
	Ing. Tec. T. Esp. Sist. Electrónicos	0	0	0	1	0	1	0	0	0	2
	Ing. Tec. T. Esp. Sonido e Imagen	0	0	0	2	2	0	4	1	1	10
	Ing. Tec. T. Esp. Telemática	0	1	0	0	0	1	1	1	0	4
F. Informática	Ing. Informático	0	0	0	0	1	1	0	0	0	2
E.T.S. Ingenieros Industriales	Ing. Industrial	0	0	0	5	0	6	1	6	5	23
	Ing. Organización Industrial(2º Ciclo)	0	0	0	0	0	2	0	0	1	3
E.U. Politécnica	Ing. Tec. Diseño Industrial	0	3	1	3	2	1	2	3	1	16
	Ing. Tec. Industrial Esp. Electr. I.	0	1	0	0	0	0	0	0	0	1
	Ing. Tec. Industrial Esp. Electricidad	0	0	0	0	2	0	0	1	0	3
	Ing. Tec. Industrial Esp. Mecánica	0	2	1	0	0	0	0	0	0	3
	Ing. Tec. Industrial Esp. Química I.	0	1	0	2	0	0	0	0	0	3
	Ing. Tec. Industrial	0	0	2	2	4	3	2	7	5	25
	Ing. Tec. Naval Esp. Estr. Marinas	0	1	0	0	0	0	0	0	0	1
	Ing. Tec. Naval Esp. Pro. Y S. Buque	0	1	1	0	0	0	0	0	0	2
	Ingen. Téc. Obras Públicas, transporte y ser.urb	0	1	0	0	0	0	0	0	0	1
	Ing. Tec. Obras Públicas	0	0	2	3	2	2	0	7	2	18
Ing. Tec. Topografía	0	0	1	2	2	3	0	2	1	11	
TOTALES		131	114	179	200	145	134	95	197	167	1.362

(PA) Plan Antiguo

(2ºCiclo) Titulaciones de 2º ciclo

1 DOCENCIA Y ESTUDIANTES

7 Rendimiento académico

4 Duración media de estancia por titulación

Centro	Titulación	Duración Media			
		01/02	02/03	03/04	04/05
Área de CC. Experimentales y de la Salud		4,88	5,11	4,91	5,16
F. Ciencias de la Salud	Dip. Enfermería	2,87	3,13	3,23	3,38
	Dip. Enfermería (Lanzarote)	2,94	3,17	3,24	3,28
	Dip. Fisioterapia	3,10	3,14	3,08	3,09
	Lic. Medicina	6,76	6,88	6,19	5,87
F. Veterinaria	Lic. Veterinaria	6,29	7,08	6,38	6,70
F. Ciencias del Mar	Lic. Ciencias del Mar	7,30	7,24	7,37	8,64
Área de Ciencias Sociales y Jurídicas		4,14	4,40	4,09	4,47
F. Formación del Profesorado	Dip. Educación Social	2,98	2,96	3,08	3,25
	Maestro: Esp. Audición y Lenguaje	-	-	2,97	3,00
	Maestro: Esp. Educación Especial	3,69	3,85	3,58	3,61
	Maestro: Esp. Educación Física	3,65	3,69	3,93	4,56
	Maestro: Esp. Educación Infantil	3,35	3,64	3,39	3,55
	Maestro: Esp. Educación Musical	3,25	3,50	3,36	3,71
	Maestro: Esp. Educación Primaria	3,37	3,80	3,50	3,79
	Maestro: Esp. Lengua Extranjera	3,94	3,80	4,24	3,97
	Lic. Psicopedagogía (en línea)	-	-	3,27	3,48
	Lic. Psicopedagogía (2ºCiclo)	3,02	2,94	2,70	2,68
F. Ciencias Económicas y Empresariales	Dip. Turismo (Las Palmas)	3,56	3,85	3,91	4,45
	Dip. Turismo (Lanzarote)	3,52	3,93	4,00	4,61
	Dip. CC. Empresariales	5,47	5,82	6,08	5,65
	Lic. Adm. y Direc. Empresas	5,60	6,31	-	6,23
	Lic. Economía	5,16	5,75	5,63	6,26
F. Ciencias Jurídicas	Dip. Relaciones Laborales	4,13	4,13	4,03	4,41
	Dip. Trabajo Social	3,32	3,55	3,44	3,64
	Lic. Derecho	7,90	8,29	8,12	8,34
F. CC. Act. Física y Deporte	Lic. CC. Act. Física y Deporte	4,55	4,95	4,43	5,73
Área de Humanidades		5,65	5,59	6,16	6,16
F. Traductores e Intérpretes	Lic. Trad. e Interp. - Alemán	4,33	5,75	5,11	5,00
	Lic. Trad. e Interp. - Francés	5,63	5,63	4,67	6,00
	Lic. Trad. e Interp. - Inglés	5,86	5,36	5,97	6,04
F. Filología	Lic. Filología Hispánica	6,06	6,00	5,95	7,31
	Lic. Filología Inglesa	5,71	5,85	5,91	6,09

(PA) Plan Antiguo

(2ºCiclo) Titulaciones de 2º ciclo

Duración media de estancia por titulación (cont.) 4

Centro	Titulación	Duración Media			
		01/02	02/03	03/04	04/05
F. Geografía e Historia	Lic. Geografía	4,96	4,81	5,27	5,90
	Lic. Historia	5,50	6,18	6,30	6,79
Área de Enseñanzas Técnicas		6,77	7,09	7,82	6,64
E.T.S. Arquitectura	Arquitecto	10,89	10,67	10,20	10,37
E.T.S. Telecomunicaciones	Ing. de Telecomunicación	6,38	6,70	7,00	8,10
	Ingeniería en Electrónica (sólo 2º ciclo)	-	-	-	2,40
E.U. Informática	Ing. Tec. Inform. de Gestión	5,00	5,71	5,69	5,80
	Ing. Tec. Inform. de Sistemas	5,61	6,94	6,13	6,12
E.U. Ing. Tec. Telecom.	Ing. Tec. T. Esp. Sist. de Telecom.	7,00	7,61	7,43	7,80
	Ing. Tec. T. Esp. Sist. Electrónicos	6,20	7,53	7,20	7,25
	Ing. Tec. T. Esp. Sonido e Imagen	7,33	6,94	7,83	9,21
	Ing. Tec. T. Esp. Telemática	6,81	7,35	8,54	8,91
F. Informática	Ing. Informático	6,00	7,33	7,50	7,35
	Lic. Informática	7,35	7,33	7,50	-
E.T.S. Ingenieros Industriales	Ing. Industrial	9,66	10,73	10,17	11,14
	Ingen. de Organización Industrial (sólo 2º ciclo)	-	-	-	2,30
E.U. Politécnica	Ing. Tec. Diseño Industrial	5,00	5,43	5,73	5,60
	Ing. Tec. Industrial	8,56	8,13	8,71	8,77
	Ing. Tec. Naval	7,83	7,22	7,00	8,56
	Ing. Tec. Obras Públicas	8,57	8,91	9,48	9,44
	Ingen. Téc. Industrial, espec. Electr. Industrial	-	-	-	4,00
	Ingen. Téc. Industrial, espec. Química Industrial	-	-	-	4,00
	Ingen. Téc. Naval, Propulsión y Serv. del Buque	-	-	-	4,00
	Ingen. Téc. Obras Públicas, Construcciones Civiles	-	-	-	5,00
	Ingen. Téc. Industrial, espec. en Electricidad	-	-	-	4,25
	Ingeniería Téc. Naval, espec. Estructuras Marinas	-	-	-	3,00
Ing. Tec. Topografía	8,48	8,60	9,07	9,29	
TOTALES		5,31	5,56	5,59	5,61

(PA) Plan Antiguo

(2ºCiclo) Titulaciones de 2º ciclo

Nota:

- En el caso de las titulaciones del Área de Enseñanzas Técnicas se incluye el Proyecto de Fin de Carrera para el cálculo de la duración media
- El tiempo de estancia por titulación está medido en años naturales

1 DOCENCIA Y ESTUDIANTES

7 Rendimiento académico

4 Duración media de estancia por titulación (cont.)

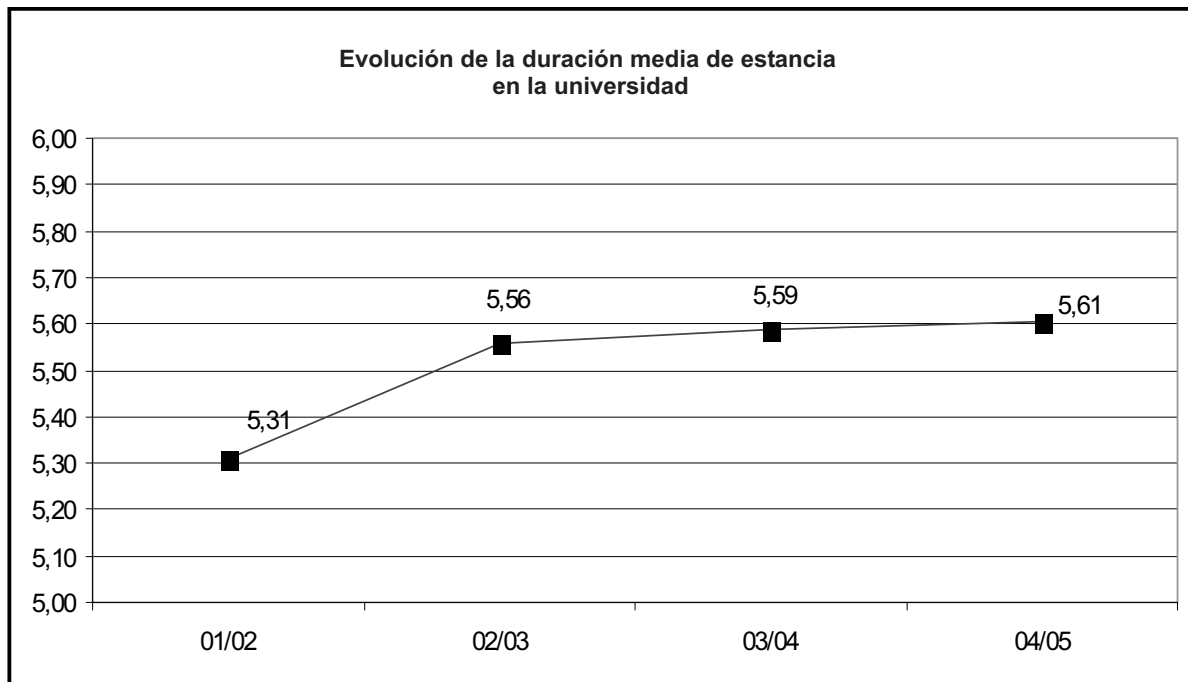

**Estudiantes que han presentado el proyecto fin de carrera 5
en el curso por sexo**

Sexo	Datos	
	Nº Estudiantes	%
Hombres	434	71,03
Mujeres	177	28,97
TOTALES	611	100,00

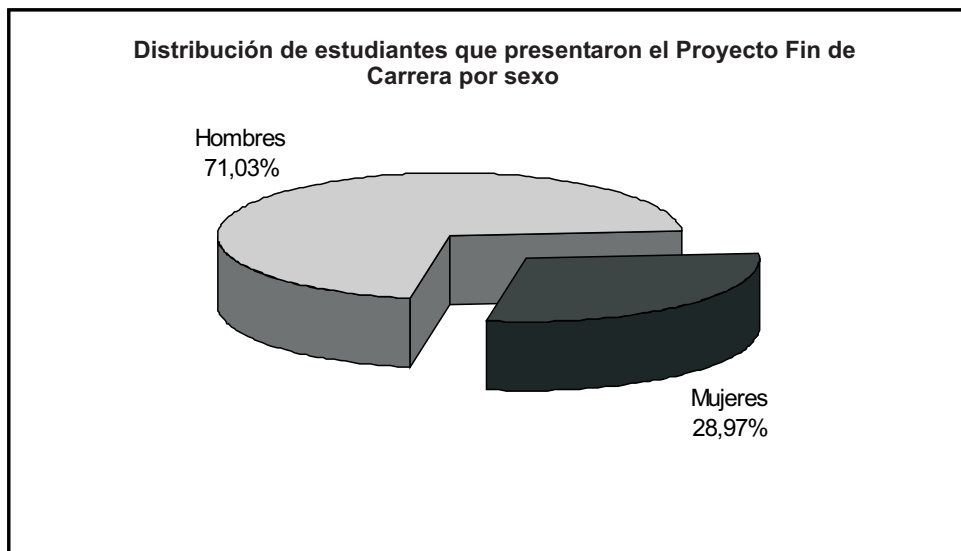

1 DOCENCIA Y ESTUDIANTES

7 Rendimiento académico

6 Estudiantes que han presentado el proyecto fin de carrera en el curso por edad

Edad	Datos	
	Nº Estudiantes	%
22-23	60	9,82
24-25	145	23,73
26-27	127	20,79
28-29	100	16,37
30-31	77	12,60
32-33	44	7,20
34-35	19	3,11
36-37	15	2,45
38-39	6	0,98
>40	18	2,95
TOTALES	611	100,00

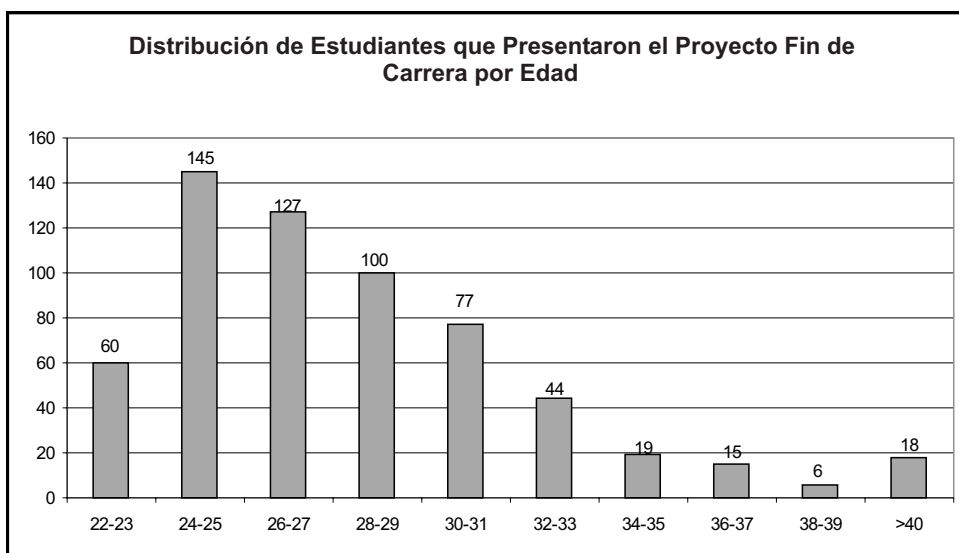

Evolución del número de estudiantes que han presentado el proyecto fin de carrera 7

Curso Académico	Datos
	Nº Estudiantes
97/98	407
98/99	432
99/00	506
00/01	611
01/02	857
02/03	711
03/04	633
04/05	611

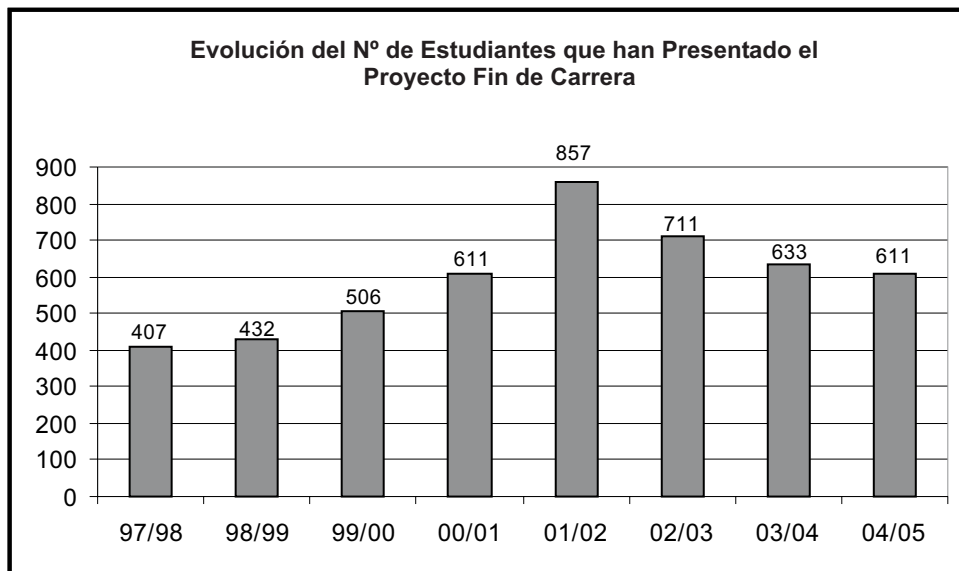

1 DOCENCIA Y ESTUDIANTES

7 Rendimiento académico

8 Abandonos producidos por áreas temáticas

Área Temática	Nº abandonos						
	98/99	99/00	00/01	01/02	02/03	03/04	04/05
Área de CC. Experimentales y de la Salud	115	83	67	95	89	86	72
Área de Ciencias Sociales y Jurídicas	756	783	675	1.030	841	809	814
Área de Humanidades	193	205	189	173	156	150	179
Área de Enseñanzas Técnicas	556	550	420	432	578	473	584
Totales	1.620	1.621	1.351	1.730	1.664	1.518	1.649

(*) Nota: Los datos indican los estudiantes que abandonaron los estudios en cada año académico y que aún no han vuelto a matricularse. Esto implica que los valores tienden a ser mayores a medida que nos acercamos al momento presente, ya que disminuye el margen de tiempo que le estamos dando para volver a matricularse.

Área Temática	% de abandonos respecto al total de matriculados						
	98/99	99/00	00/01	01/02	02/03	03/04	04/05
Área de CC. Experimentales y de la Salud	4,46%	3,41%	2,90%	4,04%	3,96%	3,98%	3,46%
Área de Ciencias Sociales y Jurídicas	7,04%	7,38%	6,50%	9,56%	7,81%	7,59%	7,68%
Área de Humanidades	7,59%	8,27%	8,12%	7,66%	6,78%	6,72%	8,16%
Área Enseñanzas Técnicas	7,02%	7,24%	5,65%	5,66%	7,93%	6,75%	8,30%
Totales	6,81%	7,01%	6,02%	7,52%	7,36%	6,88%	7,53%

Ratios de rendimiento de los estudiantes de 1^{er} y 2^o ciclos 9

Área	ETC	Contador de Alumnos	Total Créd. Matriculados	Créditos Aptos	Créd. No Presentados	Créd. No Aptos
Área de Ciencias de la Salud	1.979,7	1.596	128.681	93.735	21.931	13.016
Área de Ciencias Experimentales	514,7	481	33.453	19.468	7.975	6.010
Área de Ciencias Sociales y Jurídicas	9.623,1	10.596	625.499	334.490	179.945	111.064
Área de Humanidades	2.087,2	2.191	135.671	71.343	39.789	24.539
Área de Enseñanzas Técnicas	7.046,0	7.033	457.990	216.246	162.065	79.679
Total	21.250,7	21.897	1.381.293	735.281	411.705	234.308

ETC: Estudiantes a tiempo completo, equivalentes a 65 créditos matriculados

Área	Tasa de rendimiento	Tasa de Éxito
Área de Ciencias de la Salud	72,8%	87,8%
Área de Ciencias Experimentales	58,2%	76,4%
Área de Ciencias Sociales y Jurídicas	53,5%	75,1%
Área de Humanidades	54,2%	74,4%
Área de Enseñanzas Técnicas	47,2%	73,1%
Total	53,2%	75,8%

Tasa de rendimiento: Créditos Aptos / Total Créditos Matriculados

Tasa de éxito: Créditos Aptos / (Créditos Aptos + Créditos No Aptos)

DOCENCIA Y ESTUDIANTES 1

Becas y ayudas 8

Relación de becas solicitadas, concedidas y no concedidas 1

Becas	Curso Académico							
	01/02		02/03		03/04		04/05	
MEC	Nº Becas	%	Nº Becas	%	Nº Becas	%	Nº Becas	%
Convocatoria General y Movilidad								
Solicitadas	6.240		5.857		5.804		6.083	
No concedidas	2.054	35,07	2.060	35,49	2.080	34,19	2.346	38,57
Concedidas	4.186	71,47	3.797	65,42	3.724	61,22	3.737	61,43
Colaboración en Departamentos								
Concedidas	-		-		41		41	
Introducción a la Investigación								
Concedidas	-		-		1		1	
Movilidad "Séneca"								
Concedidas	-		-		54		67	
Ayudas Programas Sócrates/Erasmus								
Concedidas	-		-		295		370	
CA de Canarias								
	Nº Becas	%	Nº Becas	%	Nº Becas	%	Nº Becas	%
Becas y Ayudas								
Solicitadas	1.711		1.389		1.268		1.935	
No concedidas	1.269	91,36	1030	81,23	746	58,83	1.241	64,13
Concedidas	442	31,82	359	28,31	522	41,17	694	35,87
Movilidad, Programas Europeos								
Concedidas	-		236		291		322	
Total de Becas Solicitadas	1.711		1.389		1.268		1.935	
Total de Becas Concedidas	442		595		813		1.016	

CA: Comunidad Autónoma

1 DOCENCIA Y ESTUDIANTES

8 Becas y ayudas

1 Relación de becas solicitadas, concedidas y no concedidas (cont.)

Becas	Curso Académico							
	01/02		02/03		03/04		04/05	
ULPGC(1)								
	Nº Becas	%	Nº Becas	%	Nº Becas	%	Nº Becas	%
Becas de Colaboración y Ayudas								
Concedidas	3.523		3.580		3.108		3.407	
Ayudas Programas Sócrates/Erasmus								
Concedidas	-		-		295		370	
CA de País Vasco (carácter general)								
	Nº Becas	%	Nº Becas	%	Nº Becas	%	Nº Becas	%
Solicitadas	2		5		2		2	
No concedidas	0	0,00	4	80,00	2	100,00	0	0,00
Concedidas	2	100,00	1	20,00	0	0,00	2	100,00

(1) Becas de colaboración en departamentos, centros, bibliotecas, aulas de informática, aula de idiomas, aula de la naturaleza, aula de la mujer, colaboración en servicios, ayudas asistenciales, etc.

CA: Comunidad Autónoma

Cuantía de becas concedidas 2

Becas	Tipos				
		01/02	02/03	03/04	04/05
MEC		7.571.568,27	7.409.094,87	7.616.361,78	8.339.100,50
	Carácter General y Movilidad	-	-	7.025.980,79	7.653.383,70
	Colaboración en Departamentos	-	-	89.708,99	95.981,00
	Introducción a la Investigación	-	-	2.187,00	4.000,00
	Movilidad "Séneca"	-	-	242.640,00	293.240,00
	Programas Sócrates/Erasmus	-	-	255.845,00	292.495,80
CA de Canarias		480.366,43	665.315,80	1.109.376,99	1.480.870,83
	Tasas	265.476,64	213.462,24	260.476,99	394.110,33
	Residencia y transporte aéreo o marítimo, libros y desplazam.	214.889,79	232.645,00	505.859,00	601.683,00
	Movilidad	-	219.208,56	343.041,00	485.077,50
ULPGC		1.107.971,48	1.057.943,93	1.190.654,73	1.255.628,67
CA de País Vasco		6.309,57	3.251,95	0,00	3.343,76

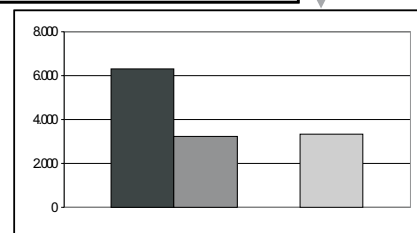
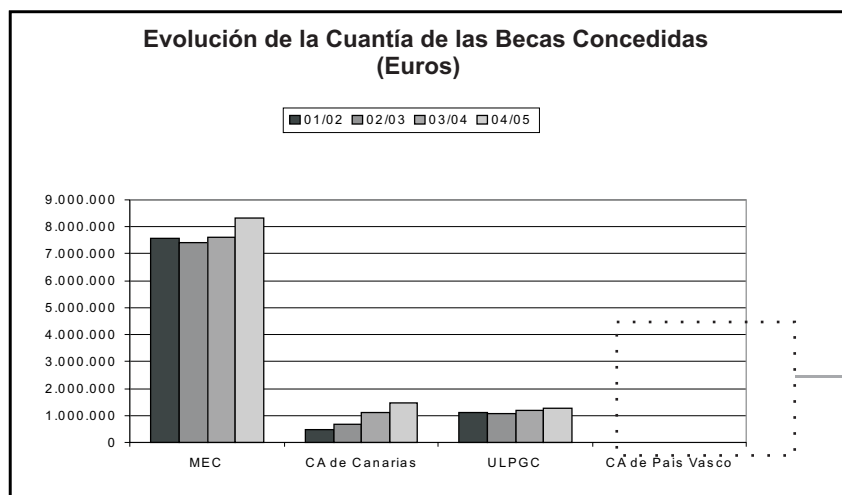

DOCENCIA Y ESTUDIANTES 1

Formación complementaria 9

Estudiantes de cursos para mayores de 25 años 1

Sede	Nº Estudiantes			
	03/04	%	04/05	%
ULPGC-La Granja	398	49,75	329	44,76
IBAD-Las Palmas	195	24,38	175	23,81
Centro de Adultos de Vecindario	121	15,13	126	17,14
IBAD-Lanzarote	63	7,88	57	7,76
Gáldar (IES Saulo Torón)	0	0,00	16	2,18
Fuerteventura-IES Puerto del Rosario	23	2,88	32	4,35
TOTAL	800	100,00	735	100,00

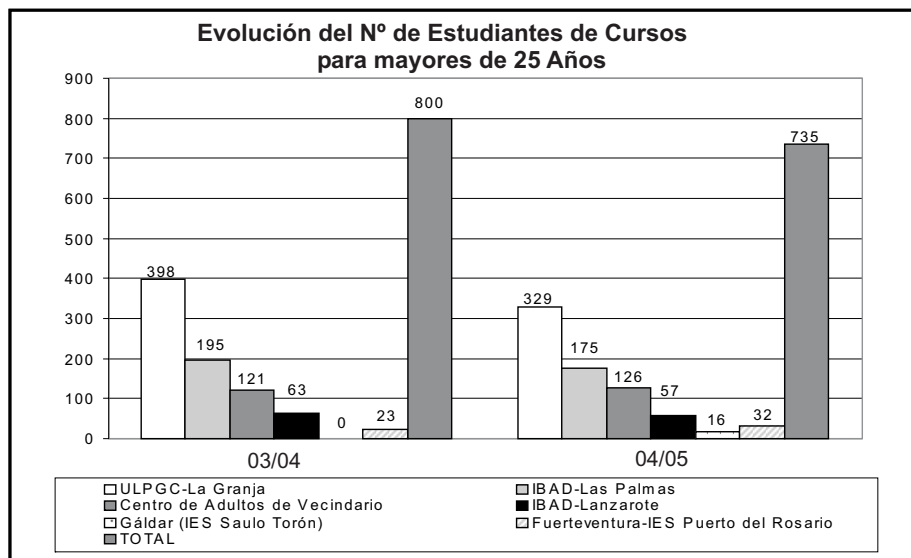

1 DOCENCIA Y ESTUDIANTES

9 Formación complementaria

2 Estudiantes de Peritia et Doctrina

Curso	Nº Estudiantes		
	02/03	03/04	04/05
Primero	113	139	104
Segundo	81	100	99
Tercero	75	76	84
TOTAL	269	315	287

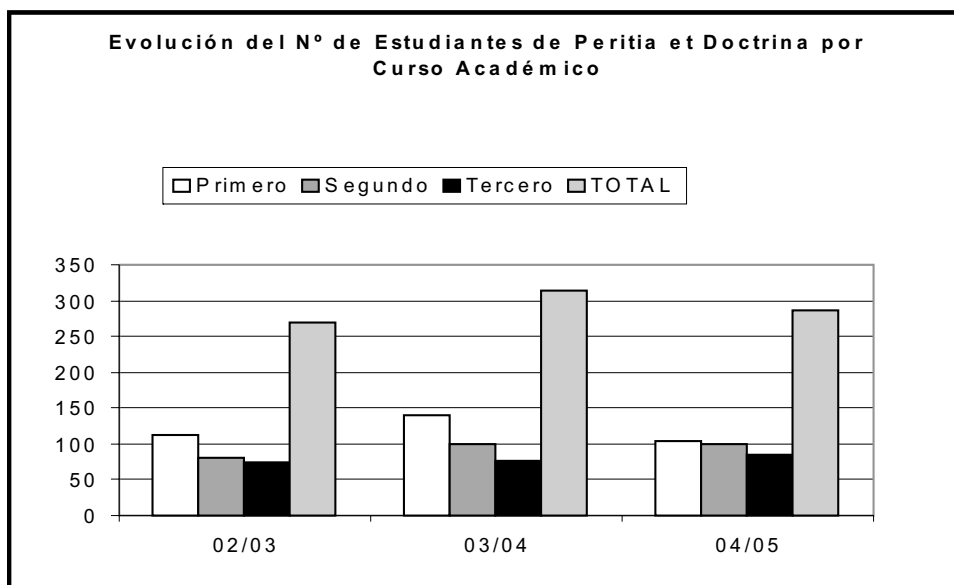





INVESTIGACIÓN 2

**Becas y ayudas
de investigación 1**

**Relación de becas de investigación concedidas por año 1
2001-2005**

Tipo de Becas

	2001	2002	2003	2004	2005
CAC	29	32	31	25	21
MEC	22	21	18	19	22
ULPGC	29	23	25	29	29
Postdoctorales ULPGC	3	4	2	4	-
C. Ramón y Cajal	1	2	3	4	5
Cabildo de Gran Canaria	-	-	-	10	20
TOTALES	84	82	79	91	97

CAC: Comunidad Autónoma Canaria

MEC: Ministerio de Educación y Ciencias

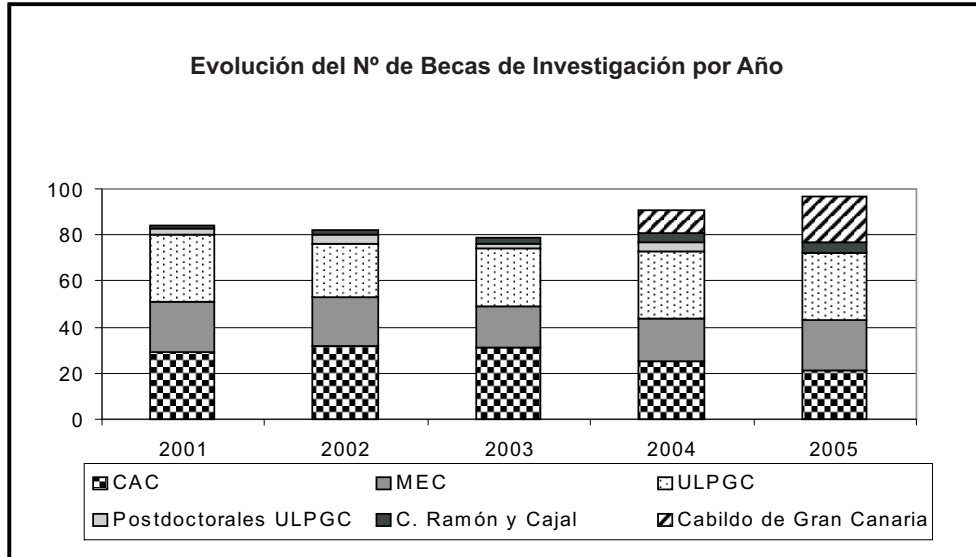

INVESTIGACIÓN 2

**Proyectos e ingresos
por investigación 2**

Número de proyectos de investigación por origen 1

Organismo Financiador	Año				
	2001	2002	2003	2004	2005
Proyectos de investigación					
Unión Europea*	3	2	17	16	4
Ministerios del Estado	35	20	27	33	23
Gobierno de Canarias	21	42	42	40	40
Universidad de Las Palmas de Gran Canaria (Proyectos)	20	28	33	51	51
Otros Organismos	6	-	-	-	-
Dotaciones de infraestructuras y equipamiento					
Universidad de Las Palmas de Gran Canaria (Infraestructura)	15	41	109	160	140
CAC (Dotación de Infraestructura para Departamentos e Institutos Universitarios de Investigación)	39	59	52	56	44
TOTALES	139	192	280	356	302

CAC: Comunidad Autónoma Canaria

*Incluye infraestructura científica y técnica financiada a cargo de los fondos FEDER (Fondos Europeos de Desarrollo Regional) e INTERREG

Nota:

En la tabla se muestran los proyectos gestionados por el Servicio de investigación y 3^{er} ciclo. Los proyectos de investigación gestionados por el Servicio Universidad Empresa (SUE) se encuentran en el epígrafe 7.1.

2 INVESTIGACIÓN

2 Proyectos e ingresos por investigación

2 Cuantía de los proyectos de investigación por origen

Organismo Financiador	2001	2002	2003	2004	2005
Proyectos de investigación					
Unión Europea*	616.530,08	702.272,00	4.464.706,13	4.169.588,00	4.348.325,00
Ministerios del Gobierno	1.673.719,89	1.186.628,90	1.421.119,00	2.074.361,00	2.018.395,00
Gobierno Autónomo	336.768,60	495.503,57	495.503,57	772.079,00	243.880,00
Universidad de Las Palmas de Gran Canaria (Proyectos)	89.250,30	106.980,15	106.200,00	142.700,00	142.700,00
Otros Organismos	60.572,40	-	-	-	-
Dotaciones de infraestructuras y equipamiento					
Universidad de Las Palmas de Gran Canaria (Infraestructura)	81.034,91	126.420,72	337.926,96	264.000,00	560.000,00
CAC (Dotación de Infraestructura para Departamentos e Institutos Universitarios de la ULPGC)	553.648,09	601.012,10	600.939,14	600.000,00	599.912,00
TOTALES	3.411.524,28	3.218.817,44	7.426.394,80	8.022.728,00	7.913.212,00

Nota:

*Incluye infraestructura científica y técnica financiada a cargo de los fondos FEDER (Fondos Europeos de Desarrollo Regional), e INTERREG

Los datos de cuantía que se incluyen en la tabla están en euros

Evolución del número total y de la cuantía total de los proyectos de investigación por origen 2001-2005 3

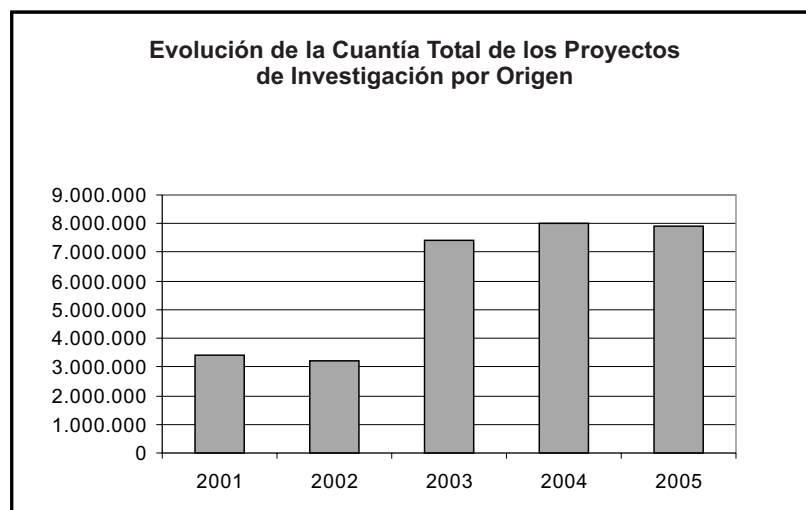
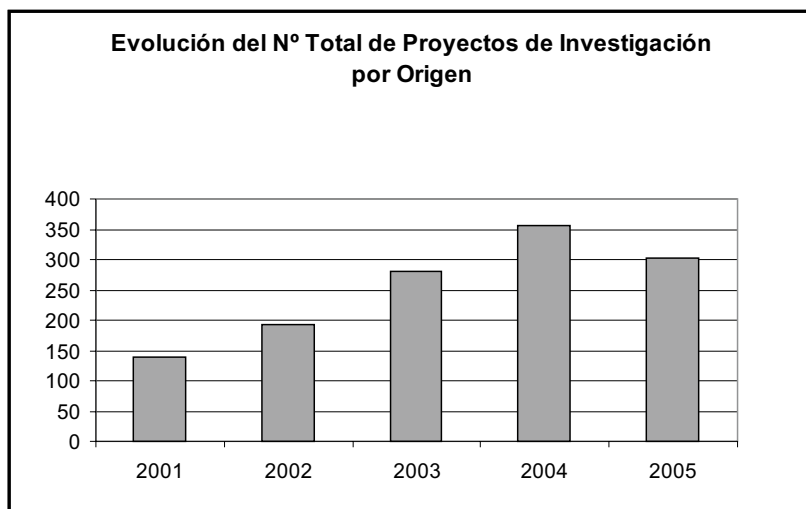

INVESTIGACIÓN 2

Tesis doctorales 3

Bienio	Cursos de doctorado
	Nº
98/00	62
99/01	26
00/02	31
01/03	23
02/04	34
03/05	36
04/06	38

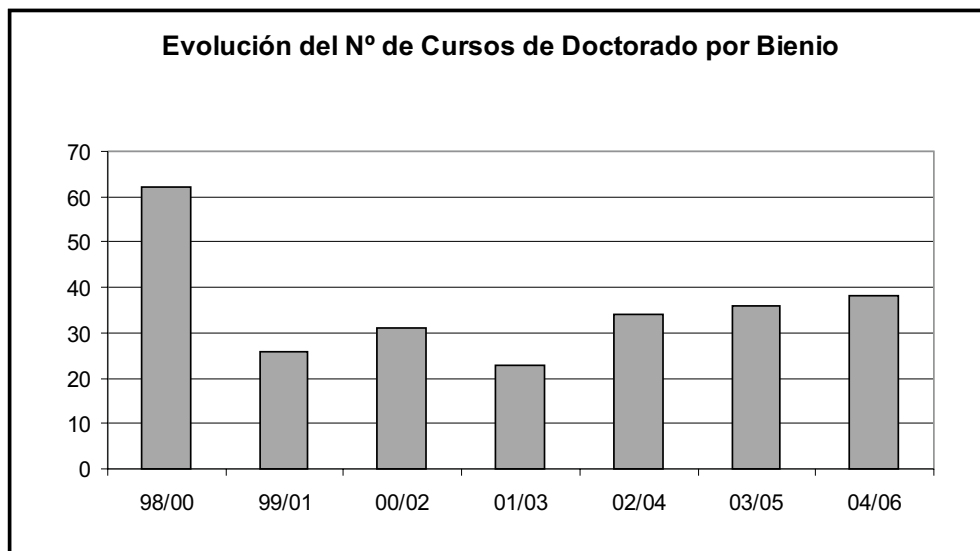

2 INVESTIGACIÓN

3 Tesis doctorales

2 Estudiantes de 3^{er} ciclo con suficiencia investigadora

Curso Académico	Estudiantes
	Nº
95/96	154
96/97	156
97/98	147
98/99	177
99/00	169
00/01	110
01/02	345
02/03	577
03/04	270
04/05	294

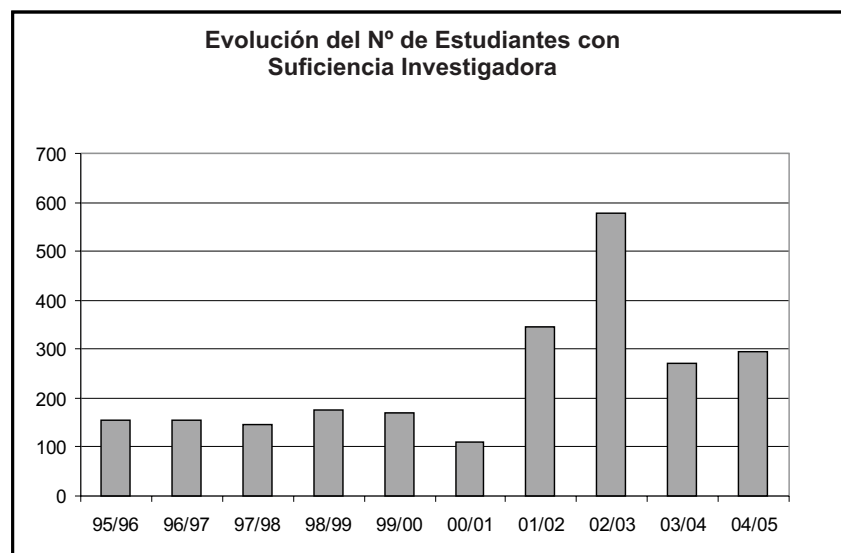

Curso Académico	Calificación			TOTAL
	Apto	Matrícula Honor	Cum Laude	
95/96	-	66	8	74
96/97	1	56	8	65
97/98	-	77	1	78
98/99	-	74	1	75
99/00	-	60	1	61
00/01	-	69	-	69
01/02	-	82	2	84
02/03	1	118	4	123
03/04	5	66	2	73
04/05	7	60	5	72

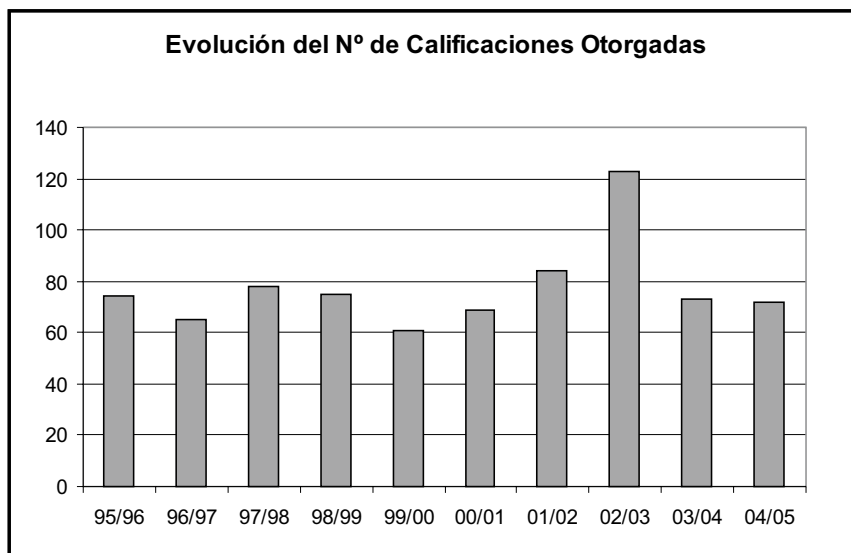

2 INVESTIGACIÓN

3 Tesis doctorales

4 Tesis doctorales leídas por departamentos e institutos

Departamentos e Institutos

	2001	2002	2003	2004	2005	TOTAL
Departamentos	59	84	123	73	72	411
Área de CC. Experimentales y de la Salud	22	33	32	33	24	144
Biología	4	6	5	4	5	24
Bioquímica, Biología Molecular y Fisiología	1	1	0	0	1	3
Ciencias Clínicas	2	3	5	7	4	21
Ciencias Médicas y Quirúrgicas	2	8	5	5	2	22
Endocrinología Celular y Molecular	0	0	0	1	0	1
Enfermería	0	0	0	0	1	1
Física	2	3	5	2	2	14
Matemáticas	2	1	4	2	1	10
Morfología	6	5	2	6	5	24
Patología Animal, Prod. Animal, Bromatol. y CC. y Tecnol. de los Alimentos	1	5	4	5	1	16
Química	2	1	2	1	2	8
Área de Ciencias Sociales y Jurídicas	26	18	53	19	25	141
Análisis Económico Aplicado	1	3	0	0	1	5
Ciencias Jurídicas Básicas	0	2	2	4	2	10
Derecho Público	0	1	0	0	2	3
Didácticas Especiales	14	1	6	2	2	25
Economía Aplicada	0	2	3	1	1	7
Economía Financiera y Contabilidad	3	2	7	2	2	16
Economía y Dirección de Empresas	2	4	19	0	4	29
Educación	0	1	4	1	0	6
Educación Física	2	2	6	8	10	28
Métodos Cuantitativos en Economía y Gestión	2	0	3	0	1	6
Psicología y Sociología	2	0	3	1	0	6
Área de Humanidades	6	13	16	10	13	58
Ciencias Históricas	1	1	5	3	3	13
Filología Española, Clásica y Árabe	1	1	3	1	1	7
Filología Moderna	4	11	8	3	5	31
Geografía	0	0	0	3	4	7

**Tesis doctorales leídas por departamentos e institutos 4
(cont.)****Departamentos e Institutos**

	2001	2002	2003	2004	2005	TOTAL
Área de Enseñanzas Técnicas	5	20	22	11	10	68
Arte, Ciudad y Territorio	0	0	6	1	0	7
Construcción Arquitectónica	0	1	0	0	0	1
Electrónica, Telemática y Automática	0	6	1	1	1	9
Expresión Gráfica y Proyectos Arquitectónicos	1	0	0	1	2	4
Informática y Sistemas	1	6	8	3	4	22
Ingeniería Civil	0	0	1	0	0	1
Ingeniería de Procesos	1	3	2	1	3	10
Ingeniería Eléctrica	0	0	0	1	0	1
Ingeniería Electrónica y Automática	0	1	0	0	0	1
Ingeniería Mecánica	0	1	2	2	0	5
Ingeniería Telemática	1	0	0	0	0	1
Señales y Comunicaciones	1	2	2	1	0	6
Institutos Universitarios	15	0	0	0	0	15
Ciencias y Tecnologías Cibernéticas	4	0	0	0	0	4
Microelectrónica Aplicada	5	0	0	0	0	5
Sistemas Inteligentes y Aplicaciones Numéricas en Ingeniería	6	0	0	0	0	6
TOTALES	74	84	123	73	72	426

INVESTIGACIÓN 2

Resultados de investigación 4
2001-2005

Actividades de investigación por año 1

Actividades de Investigación	Año					TOTAL
	2001	2002	2003	2004	2005	
Artículos	587	601	594	832	728	3.342
Capítulos	315	320	348	378	431	1.792
Libros	145	159	150	179	208	841
Proyectos	326	422	426	410	497	2.081
Congresos	1.016	1.153	1.190	1.382	1.630	6.371
Estancias	107	107	102	97	101	514
Tesis dirigidas	74	78	70	136	72	430
Exposiciones	-	10	16	25	30	81
Premios	-	12	34	46	33	125
Traducciones	-	-	-	21	8	29
TOTALES	2.570	2.862	2.930	3.506	3.738	15.606

Nota:

Los datos de Exposiciones y Premios se incorporan por primera vez en el año 2002 y los de Traducciones en 2004, por lo que no figuran en tabla valores de años anteriores.

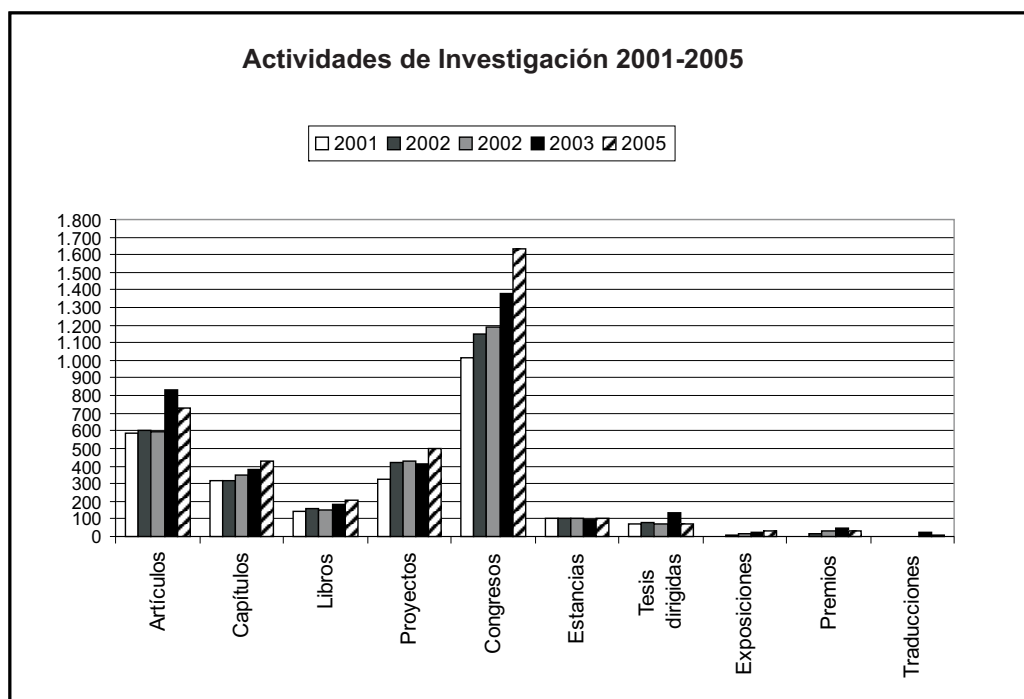

2 INVESTIGACIÓN

4 Resultados de investigación 2001-2005

2 Total de las actividades de investigación

Actividades de Investigación

Artículos	3.342
Capítulos	1.792
Libros	841
Proyectos	2.081
Congresos	6.371
Estancias	514
Tesis dirigidas	430
Exposiciones	81
Premios	125
Traducciones	29

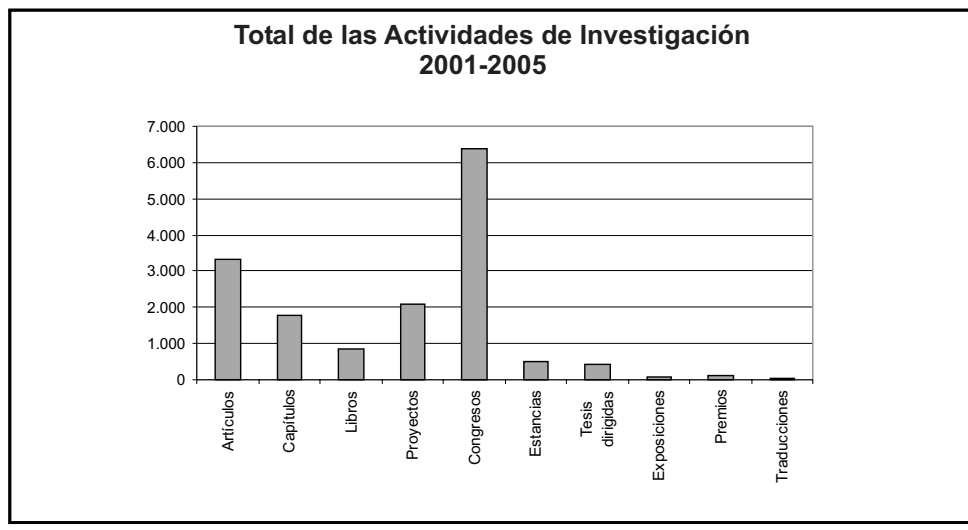

Año	Datos	
	Sexenios concedidos	Sexenios acumulados
1988-1998	146	146
1999	31	177
2000	43	220
2001	82	302
2002	64	366
2003	44	410
2004	67	477
2005	48	525

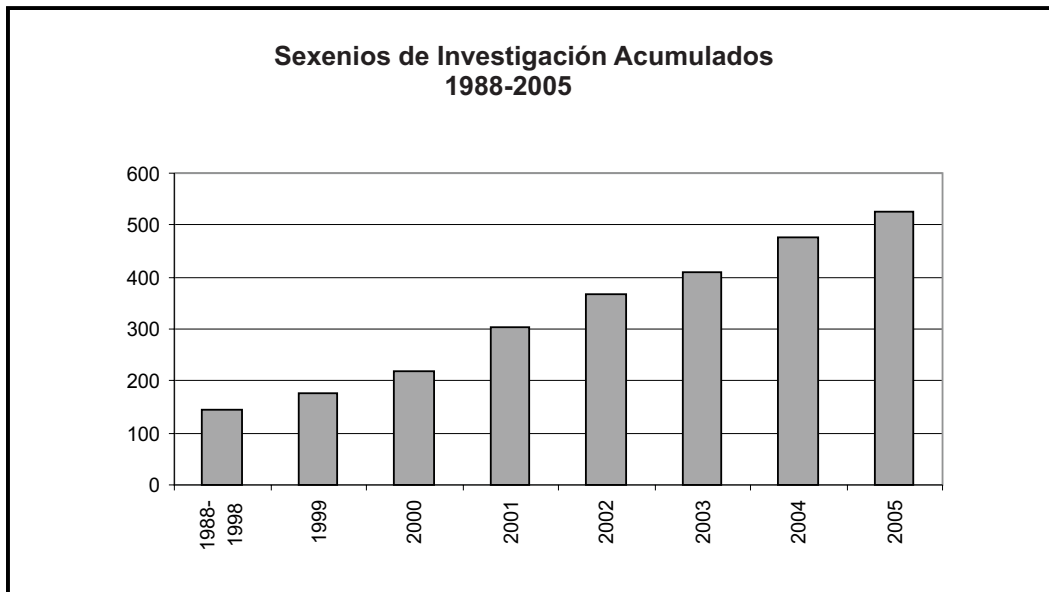

2 INVESTIGACIÓN

4 Resultados de investigación 2001-2005

4 N° de grupos de investigación

Área Temática	Datos			
	N° de Grupos	%	N° de Miembros	%
Área de CC. Experimentales	34	24,82%	256	21,30%
Área de CC. de la Salud	27	19,71%	278	23,13%
Área de Ciencias Sociales y Jurídicas	35	25,55%	304	25,29%
Área de Humanidades	28	20,44%	228	18,97%
Área de Enseñanzas Técnicas	13	9,49%	136	11,31%
TOTALES	137	100,00%	1.202	100,00%

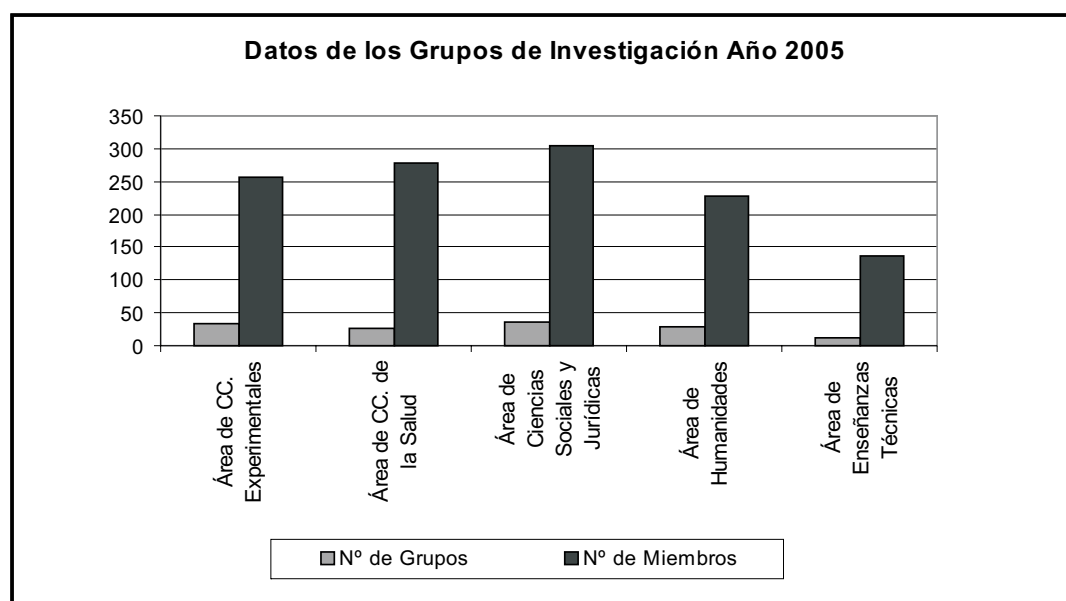



RECURSOS HUMANOS 3

Personal Docente 1
e Investigador

Personal docente e investigador por sexo 1

Sexo	Datos			
	Docentes Contratados	Docentes Funcionarios	TOTAL	%
Hombres	427	618	1.045	67,25
Mujeres	226	283	509	32,75
TOTALES	653	901	1.554	100,00

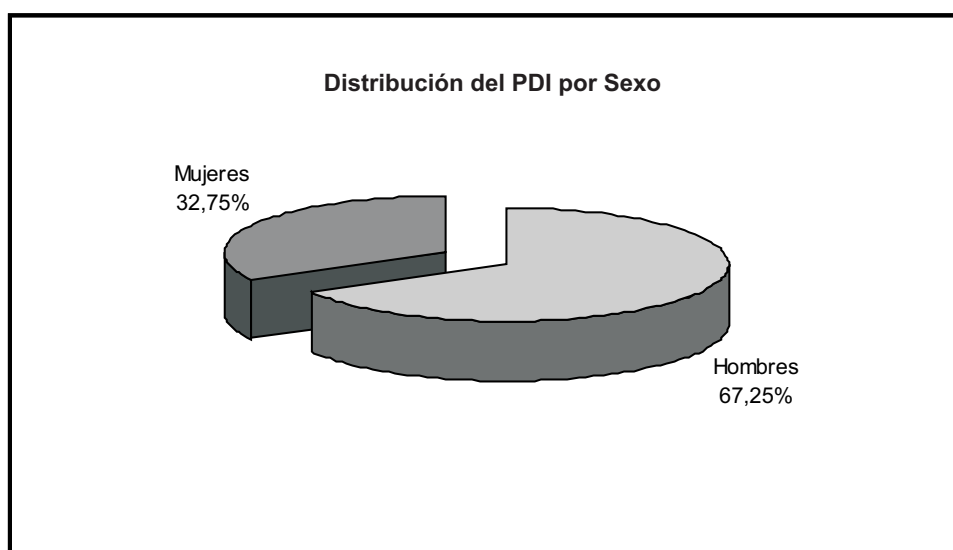

3 RECURSOS HUMANOS

1 Personal docente e investigador

2 Personal docente e investigador por edad

Departamento	26-30	31-35	36-40	41-45	46-50	51-55	56-60	>60	TOTAL
Área de CC. Experimentales y de la Salud	2	14	64	117	134	78	54	39	502
Biología	0	0	1	8	7	2	3	1	22
Bioquímica, Biología Molecular y Fisiología	0	0	3	6	4	3	2	1	19
Ciencias Clínicas	0	1	1	11	14	11	8	4	50
Ciencias Médicas y Quirúrgicas	0	3	4	16	43	28	18	10	122
Enfermería	1	2	18	27	24	11	4	3	90
Física	1	1	9	15	4	7	4	9	50
Matemáticas	0	1	5	10	11	8	6	6	47
Morfología	0	1	9	3	6	3	5	2	29
Patología Animal, Prod. Animal, Bromatol. y CC. y Tecnol. de los Alimentos	0	5	11	12	14	1	1	0	44
Química	0	0	3	9	7	4	3	3	29
Área de Ciencias Sociales y Jurídicas	6	42	87	88	87	48	34	30	422
Análisis Económico Aplicado	2	2	10	8	8	4	2	1	37
Ciencias Jurídicas Básicas	0	2	9	16	20	3	5	6	61
Derecho Público	0	2	6	10	7	6	3	4	38
Didácticas Especiales	1	2	1	5	3	7	5	7	31
Economía Financiera y Contabilidad	1	10	10	8	7	2	0	0	38
Economía y Dirección de Empresas	1	14	31	13	14	8	2	3	86
Educación	0	2	1	3	11	1	5	1	24
Educación Física	0	0	3	11	6	6	4	2	32
Métodos Cuantitativos en Economía y Gestión	1	3	9	9	2	4	1	0	29
Psicología y Sociología	0	5	7	5	9	7	7	6	46
Área de Humanidades	4	18	37	53	26	28	24	16	206
Ciencias Históricas	0	3	7	5	9	7	6	0	37
Filología Española, Clásica y Árabe	2	3	3	16	2	9	8	8	51
Filología Moderna	2	12	20	27	10	8	9	8	96
Geografía	0	0	7	5	5	4	1	0	22
Área de Enseñanzas Técnicas	4	34	78	99	84	57	38	30	424
Arte, Ciudad y Territorio	0	1	1	2	3	10	4	1	22
Cartografía y Expresión Gráfica en la Ingeniería	0	3	8	11	5	3	6	2	38
Construcción Arquitectónica	0	0	0	1	7	7	3	4	22

Personal docente e investigador por edad (cont.) 2

Departamento

	27-31	31-35	36-40	41-45	46-50	51-55	56-60	>60	TOTAL
Expresión Gráfica y Proyectos Arquitectónicos	0	2	3	10	10	6	6	3	40
Informática y Sistemas	2	3	16	22	16	3	3	2	67
Ingeniería Civil	0	4	6	7	12	5	2	5	41
Ingeniería de Procesos	0	2	2	2	3	9	5	4	27
Ingeniería Eléctrica	0	1	1	5	5	2	3	3	20
Ingeniería Electrónica y Automática	1	7	16	14	10	4	1	0	53
Ingeniería Mecánica	0	2	3	2	8	5	4	4	28
Ingeniería Telemática	1	5	9	8	0	1	1	0	25
Señales y Comunicaciones	0	4	13	15	5	2	0	2	41
TOTALES	16	108	266	357	331	211	150	115	1.554

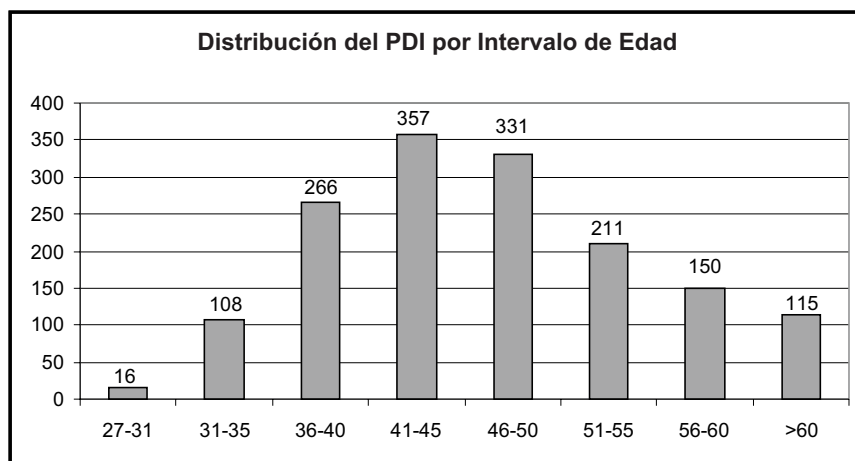

3 RECURSOS HUMANOS

1 Personal docente e investigador

3 Evolución del personal docente e investigador por tipo de personal

Categoría	Año 2004		Año 2005		Variación
	Nº PDI	%	NºPDI	%	%
Contratados	644	41,44	653	42,02	1,40
EM	5	0,32	6	0,39	20,00
PRAS	402	25,87	278	17,89	-30,85
PACS	152	9,78	155	9,97	1,97
PCOL	5	0,32	20	1,29	300,00
PCS	2	0,13	2	0,13	0,00
AYTED	3	0,19	8	0,51	166,67
PRAS L	56	3,60	122	7,85	117,86
AYTE	19	1,22	19	1,22	0,00
PCD	0	0,00	43	2,77	43*
Funcionarios	910	58,56	901	57,98	-0,99
CU	107	6,89	105	6,76	-1,87
CUV	8	0,51	8	0,51	0,00
TU	388	24,97	387	24,90	-0,26
TUV	26	1,67	25	1,61	-3,85
CEU	84	5,41	81	5,21	-3,57
TEU	278	17,89	276	17,76	-0,72
TUIV	1	0,06	1	0,06	0,00
TUI	1	0,06	1	0,06	0,00
TEUI	6	0,39	6	0,39	0,00
TEV	3	0,19	3	0,19	0,00
MTL	8	0,51	8	0,51	0,00
TOTALES	1.554	100,00	1.554	100,00	0,00

(*)Variación en valor absoluto

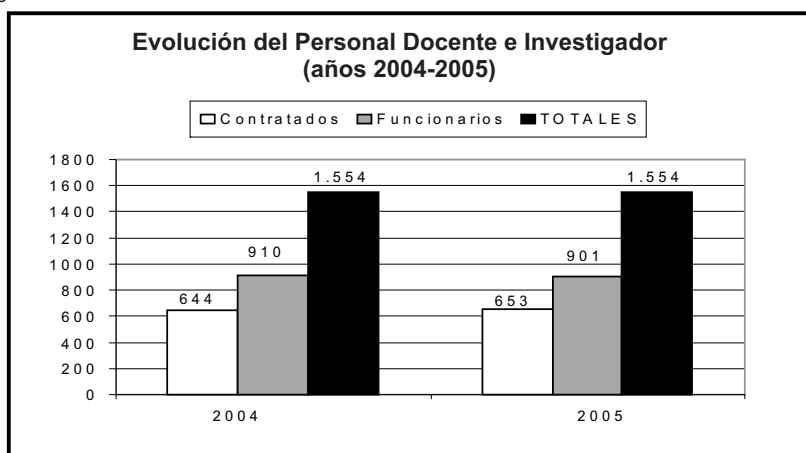

Docentes contratados por sexo y categoría 4

Departamento	categorías																TOTAL					
	EM		PRAS		PRAS L.		PACS		PACS L.		PCS		AYTE		PCOL			PCD		AYTED		
	H	M	H	M	H	M	H	M	H	M	H	M	H	M	H	M		H	M	H	M	H
Área de CC. Experimentales y de la Salud	1	0	15	0	19	7	34	22	54	45	0	0	0	0	2	0	6	7	1	3	216	
Biología	0	0	0	0	0	0	0	0	0	0	0	0	0	0	0	0	1	0	0	0	1	
Bioquímica y Biología Molecular	0	0	3	0	1	0	0	0	0	0	0	0	0	0	0	0	0	2	0	0	6	
Ciencias Clínicas	0	0	3	0	4	1	6	1	3	4	0	0	0	0	0	0	0	0	0	0	22	
Ciencias Médicas y Quirúrgicas	0	0	0	0	6	1	23	12	39	13	0	0	0	0	0	0	0	0	0	0	94	
Enfermería	0	0	0	0	3	4	4	9	12	27	0	0	0	0	2	0	0	0	0	0	61	
Física	0	0	5	0	1	0	0	0	0	0	0	0	0	0	0	0	1	1	0	0	8	
Matemáticas	0	0	0	0	1	0	0	0	0	0	0	0	0	0	0	0	0	0	0	0	1	
Morfología	0	0	2	0	1	0	1	0	0	1	0	0	0	0	0	0	1	1	0	2	9	
Pat. Animal, Prod. Animal, Bromat. y CC. y Tecno. Alim.	0	0	2	0	2	1	0	0	0	0	0	0	0	0	0	0	3	2	1	1	12	
Química	1	0	0	0	0	0	0	0	0	0	0	0	0	0	0	0	0	1	0	0	2	
Área de Ciencias Sociales y Jurídicas	1	1	72	54	37	9	0	0	0	0	0	0	0	3	1	0	1	4	2	0	1	186
Análisis Económico Aplicado	0	0	6	4	1	1	0	0	0	0	0	0	1	0	0	0	2	1	0	1	17	
Ciencias Jurídicas Básicas	1	0	17	9	1	0	0	0	0	0	0	0	0	0	0	0	1	1	0	0	30	
Derecho Público	0	0	9	4	8	2	0	0	0	0	0	0	1	0	0	0	1	0	0	0	25	
Didácticas Especiales	0	1	2	0	3	0	0	0	0	0	0	0	0	0	0	0	0	0	0	0	6	
Economía Financiera y Contabilidad	0	0	8	10	2	2	0	0	0	0	0	0	0	0	0	0	0	0	0	0	22	
Economía y Dirección de Empresas	0	0	13	11	17	2	0	0	0	0	0	0	0	0	0	0	0	0	0	0	43	
Educación	0	0	1	3	1	0	0	0	0	0	0	0	0	1	0	0	0	0	0	0	6	
Educación Física	0	0	5	3	0	1	0	0	0	0	0	0	0	0	0	0	0	0	0	0	9	
Métodos Cuantitativos en Economía y Gestión	0	0	2	3	0	0	0	0	0	0	0	0	1	0	0	0	0	0	0	0	6	
Psicología y Sociología	0	0	9	7	4	1	0	0	0	0	0	0	0	0	0	1	0	0	0	0	22	
Área de Humanidades	1	1	25	33	6	7	0	0	0	0	1	0	5	1	0	0	5	10	0	1	96	
Ciencias Históricas	0	0	1	5	2	0	0	0	0	0	0	0	2	0	0	0	2	1	0	0	13	
Filología Española, Clásica y Árabe	1	0	3	3	1	1	0	0	0	0	1	0	1	0	0	0	1	2	0	0	14	
Filología Moderna	0	1	16	22	1	6	0	0	0	0	0	0	1	1	0	0	2	7	0	1	58	
Geografía	0	0	5	3	2	0	0	0	0	0	0	0	1	0	0	0	0	0	0	0	11	
Área de Enseñanzas Técnicas	1	0	68	11	34	3	0	0	0	0	1	0	8	1	15	2	6	3	2	0	155	
Arte, Ciudad y Territorio	0	0	7	1	1	0	0	0	0	0	1	0	0	1	0	0	0	0	0	0	11	
Cartografía y Expresión Gráfica en la Ingeniería	0	0	7	1	5	1	0	0	0	0	0	0	0	0	0	0	1	0	0	0	15	
Construcción Arquitectónica	0	0	7	1	1	0	0	0	0	0	0	0	1	0	0	0	0	0	0	0	10	

3 RECURSOS HUMANOS

1 Personal docente e investigador

4 Docentes contratados por sexo y categoría (cont.)

Departamento	EM		PRAS		PRAS L.		PACS		PACS L.		PCS		AYTE		PCOL		PCD		AYTED		TOTAL
	H	M	H	M	H	M	H	M	H	M	H	M	H	M	H	M	H	M	H	M	
Expresión Gráfica y Proyectos Arquitectónicos	0	0	15	5	1	0	0	0	0	0	0	0	1	0	0	0	0	0	0	0	22
Informática y Sistemas	0	0	5	0	1	1	0	0	0	0	0	0	0	0	3	0	2	0	0	0	12
Ingeniería Civil	0	0	5	2	10	1	0	0	0	0	0	0	2	0	1	0	1	0	1	0	23
Ingeniería de Procesos	0	0	2	0	2	0	0	0	0	0	0	0	2	0	0	0	0	1	1	0	8
Ingeniería Eléctrica	0	0	0	0	1	0	0	0	0	0	0	0	0	0	5	0	0	0	0	0	6
Ingeniería Electrónica y Automática	0	0	2	0	7	0	0	0	0	0	0	0	2	0	5	2	1	0	0	0	19
Ingeniería Mecánica	0	0	5	1	0	0	0	0	0	0	0	0	0	0	0	0	0	1	0	0	7
Ingeniería Telemática	0	0	5	0	2	0	0	0	0	0	0	0	0	0	1	0	0	1	0	0	9
Señales y Comunicaciones	1	0	8	0	3	0	0	0	0	0	0	0	0	0	0	0	1	0	0	0	13
TOTALES	4	2	180	98	96	26	34	22	54	45	2	0	16	3	17	3	21	22	3	5	653

EM: Emérito

PRAS: Profesor Asociado

PRAS L.: Profesor Asociado Laboral

PACS: Profesor Asociado de Ciencias de la Salud

PACS L.: Profesor Asociado de Ciencias de la Salud Laboral

PCS: Profesor de Comisión y Servicios

AYTE: Ayudante

PCOL: Profesor Colaborador

PCD: Profesor Contratado Doctor

AYTED: Profesor Ayudante de Doctor

Docentes funcionarios por sexo y categoría 5

Departamento	Categorías																		TOTAL				
	CEU		CU		CUV		MTL		TEU		TEV		TU		TUV		TEUI			TUIV		TUI	
	H	M	H	M	H	M	H	M	H	M	H	M	H	M	H	M	H	M		H	M	H	M
Área de CC. Experimentales y de la Salud	26	13	34	4	7	1	3	0	23	28	3	0	81	35	22	3	0	1	0	1	0	1	286
Biología	1	0	4	1	0	0	0	0	0	1	0	0	10	4	0	0	0	0	0	0	0	0	21
Bioquímica y Biología Molecular	0	1	1	0	1	1	0	0	0	0	0	0	8	1	0	0	0	0	0	0	0	0	13
Ciencias Clínicas	1	0	1	0	2	0	0	0	0	1	0	0	11	5	3	2	0	0	0	1	0	1	28
Ciencias Médicas y Quirúrgicas	0	0	0	0	3	0	0	0	0	1	2	0	1	1	19	1	0	0	0	0	0	0	28
Enfermería	3	7	0	0	0	0	0	0	5	13	1	0	0	0	0	0	0	0	0	0	0	0	29
Física	5	0	10	1	0	0	1	0	6	3	0	0	13	2	0	0	0	1	0	0	0	0	42
Matemáticas	12	0	5	0	0	0	0	0	11	6	0	0	10	2	0	0	0	0	0	0	0	0	46
Morfología	0	0	5	1	1	0	0	0	0	0	0	0	6	7	0	0	0	0	0	0	0	0	20
P. Anim., P. Anim., Bromat. CC. TT. Alim.	0	0	4	1	0	0	0	0	0	0	0	0	16	11	0	0	0	0	0	0	0	0	32
Química	4	5	4	0	0	0	2	0	1	3	0	0	6	2	0	0	0	0	0	0	0	0	27
Área de Ciencias Sociales y Jurídicas	13	10	14	4	0	0	0	0	22	36	0	0	80	53	0	0	3	1	0	0	0	0	236
Análisis Económico Aplicado	0	0	3	0	0	0	0	0	0	1	0	0	12	4	0	0	0	0	0	0	0	0	20
Ciencias Jurídicas Básicas	0	0	4	1	0	0	0	0	3	3	0	0	11	9	0	0	0	0	0	0	0	0	31
Derecho Público	0	0	1	0	0	0	0	0	2	0	0	0	6	4	0	0	0	0	0	0	0	0	13
Didácticas Especiales	4	3	1	0	0	0	0	0	1	12	0	0	4	0	0	0	0	0	0	0	0	0	25
Economía Financiera y Contabilidad	0	0	1	1	0	0	0	0	0	3	0	0	3	8	0	0	0	0	0	0	0	0	16
Economía y Dirección de Empresas	1	0	2	1	0	0	0	0	8	3	0	0	12	12	0	0	3	1	0	0	0	0	43
Educación	2	3	0	0	0	0	0	0	1	6	0	0	3	3	0	0	0	0	0	0	0	0	18
Educación Física	2	1	0	0	0	0	0	0	2	2	0	0	13	3	0	0	0	0	0	0	0	0	23
Met. Cuantitativos en Economía y Gestión	0	0	2	1	0	0	0	0	0	2	0	0	11	7	0	0	0	0	0	0	0	0	23
Psicología y Sociología	4	3	0	0	0	0	0	0	5	4	0	0	5	3	0	0	0	0	0	0	0	0	24
Área de Humanidades	7	1	7	5	0	0	0	0	10	13	0	0	28	39	0	0	0	0	0	0	0	0	110
Ciencias Históricas	2	0	2	2	0	0	0	0	3	1	0	0	11	3	0	0	0	0	0	0	0	0	24
Filología Española, Clásica y Árabe	1	1	5	2	0	0	0	0	1	0	0	0	9	18	0	0	0	0	0	0	0	0	37
Filología Moderna	2	0	0	0	0	0	0	0	4	12	0	0	4	16	0	0	0	0	0	0	0	0	38
Geografía	2	0	0	1	0	0	0	0	2	0	0	0	4	2	0	0	0	0	0	0	0	0	11
Área de Enseñanzas Técnicas	9	2	35	2	0	0	5	0	122	22	0	0	63	8	0	0	1	0	0	0	0	0	269
Arte, Ciudad y Territorio	0	0	3	1	0	0	0	0	0	0	0	0	4	3	0	0	0	0	0	0	0	0	11
Cartografía y Exp. Gráfica en la Ingeniería	0	1	0	0	0	0	0	0	15	7	0	0	0	0	0	0	0	0	0	0	0	0	23
Construcción Arquitectónica	0	0	3	0	0	0	0	0	4	0	0	0	4	1	0	0	0	0	0	0	0	0	12

3 RECURSOS HUMANOS

1 Personal docente e investigador

5 Docentes funcionarios por sexo y categoría (cont.)

Departamento	Categorías																		TOTAL				
	CEU		CU		CUV		MTL		TEU		TEV		TU		TUV		TEUI			TUIV		TUI	
	H	M	H	M	H	M	H	M	H	M	H	M	H	M	H	M	H	M		H	M	H	M
Expresión Gráfica y Proy. Arquitectónicos	0	0	1	0	0	0	0	0	9	2	0	0	6	0	0	0	0	0	0	0	0	0	18
Informática y Sistemas	3	1	10	1	0	0	0	0	22	6	0	0	11	1	0	0	0	0	0	0	0	0	55
Ingeniería Civil	1	0	2	0	0	0	1	0	12	0	0	0	2	0	0	0	0	0	0	0	0	0	18
Ingeniería de Procesos	0	0	6	0	0	0	1	0	3	1	0	0	7	1	0	0	0	0	0	0	0	0	19
Ingeniería Eléctrica	1	0	1	0	0	0	0	0	11	0	0	0	1	0	0	0	0	0	0	0	0	0	14
Ingeniería Electrónica y Automática	1	0	4	0	0	0	1	0	14	2	0	0	11	0	0	0	1	0	0	0	0	0	34
Ingeniería Mecánica	2	0	2	0	0	0	2	0	13	0	0	0	2	0	0	0	0	0	0	0	0	0	21
Ingeniería Telemática	1	0	1	0	0	0	0	0	5	1	0	0	6	2	0	0	0	0	0	0	0	0	16
Señales y Comunicaciones	0	0	2	0	0	0	0	0	14	3	0	0	9	0	0	0	0	0	0	0	0	0	28
TOTALES	55	26	90	15	7	1	8	0	177	99	3	0	252	135	22	3	4	2	0	1	0	1	901

CEU: Catedrático de Escuela Universitaria

CU: Catedrático de Universidad

CUV: Catedrático de Universidad Vinculado

MTL: Maestro de Taller y Laboratorio

TEU: Titular de Escuela Universitaria

TEV: Titular de Escuela Vinculado

TU: Titular de Universidad

TUV: Titular de Universidad Vinculado

TEUI: Titular de Escuela Universitaria Interino

TUIV: Titular de Universidad Interino Vinculado

TUI: Titular de Universidad Interino

Docentes contratados por sexo y categoría a tiempo completo 6

Departamento	Categorías														TOTAL
	AYTE		EM		PRAS		PCD		PCS		PCOL		AYTED		
	H	M	H	M	H	M	H	M	H	M	H	M	H	M	
Área de CC. Experimentales y de la Salud	0	0	1	0	4	0	6	7	0	0	2	0	1	3	24
Biología	0	0	0	0	0	0	1	0	0	0	0	0	0	0	1
Bioquímica y Biología Molecular	0	0	0	0	1	0	0	2	0	0	0	0	0	0	3
Ciencias Clínicas	0	0	0	0	0	0	0	0	0	0	0	0	0	0	0
Ciencias Médicas y Quirúrgicas	0	0	0	0	0	0	0	0	0	0	0	0	0	0	0
Enfermería	0	0	0	0	0	0	0	0	0	0	2	0	0	0	2
Física	0	0	0	0	2	0	1	1	0	0	0	0	0	0	4
Matemáticas	0	0	0	0	0	0	0	0	0	0	0	0	0	0	0
Morfología	0	0	0	0	1	0	1	1	0	0	0	0	0	2	5
Pat. Animal, Prod. Animal, Bromat. y CC. y Tecno. Alim.	0	0	0	0	0	0	3	2	0	0	0	0	1	1	7
Química	0	0	1	0	0	0	0	1	0	0	0	0	0	0	2
Área de Ciencias Sociales y Jurídicas	3	1	1	1	46	48	4	2	0	0	0	1	0	1	108
Análisis Económico Aplicado	1	0	0	0	6	4	2	1	0	0	0	0	0	1	15
Ciencias Jurídicas Básicas	0	0	1	0	9	7	1	1	0	0	0	0	0	0	19
Derecho Público	1	0	0	0	4	4	1	0	0	0	0	0	0	0	10
Didácticas Especiales	0	0	0	1	1	0	0	0	0	0	0	0	0	0	2
Economía Financiera y Contabilidad	0	0	0	0	6	10	0	0	0	0	0	0	0	0	16
Economía y Dirección de Empresas	0	0	0	0	10	8	0	0	0	0	0	0	0	0	18
Educación	0	1	0	0	1	3	0	0	0	0	0	0	0	0	5
Educación Física	0	0	0	0	2	2	0	0	0	0	0	0	0	0	4
Métodos Cuantitativos en Economía y Gestión	1	0	0	0	1	3	0	0	0	0	0	0	0	0	5
Psicología y Sociología	0	0	0	0	6	7	0	0	0	0	0	1	0	0	14
Área de Humanidades	5	1	1	1	22	32	5	10	1	0	0	0	0	1	79
Ciencias Históricas	2	0	0	0	1	5	2	1	0	0	0	0	0	0	11
Filología Española, Clásica y Árabe	1	0	1	0	3	3	1	2	1	0	0	0	0	0	12
Filología Moderna	1	1	0	1	14	21	2	7	0	0	0	0	0	1	48
Geografía	1	0	0	0	4	3	0	0	0	0	0	0	0	0	8
Área de Enseñanzas Técnicas	8	1	1	0	52	10	6	3	1	0	15	2	2	0	101
Arte, Ciudad y Territorio	0	1	0	0	7	1	0	0	1	0	0	0	0	0	10
Cartografía y Expresión Gráfica en la Ingeniería	0	0	0	0	6	0	1	0	0	0	0	0	0	0	7
Construcción Arquitectónica	1	0	0	0	7	1	0	0	0	0	0	0	0	0	9

3 RECURSOS HUMANOS

1 Personal docente e investigador

6 Docentes contratados por sexo y categoría a tiempo completo (cont.)

Departamento	AYTE		EM		PRAS		PCD		PCS		PCOL		AYTED		TOTAL
	H	M	H	M	H	M	H	M	H	M	H	M	H	M	
Expresión Gráfica y Proyectos Arquitectónicos	1	0	0	0	15	5	0	0	0	0	0	0	0	0	21
Informática y Sistemas	0	0	0	0	5	0	2	0	0	0	3	0	0	0	10
Ingeniería Civil	2	0	0	0	1	2	1	0	0	0	1	0	1	0	8
Ingeniería de Procesos	2	0	0	0	0	0	0	1	0	0	0	0	1	0	4
Ingeniería Eléctrica	0	0	0	0	0	0	0	0	0	0	5	0	0	0	5
Ingeniería Electrónica y Automática	2	0	0	0	2	0	1	0	0	0	5	2	0	0	12
Ingeniería Mecánica	0	0	0	0	1	1	0	1	0	0	0	0	0	0	3
Ingeniería Telemática	0	0	0	0	3	0	0	1	0	0	1	0	0	0	5
Señales y Comunicaciones	0	0	1	0	5	0	1	0	0	0	0	0	0	0	7
TOTALES	16	3	4	2	124	90	21	22	2	0	17	3	3	5	312

AYTE: Ayudante

EM: Emérito

PRAS: Profesor Asociado

PCD: Profesor Contratado Doctor

PCOL: Profesor Colaborador

PCS: Profesor de Comisión y Servicios

AYTED: Profesor Ayudante de Doctor

Docentes funcionarios por sexo y categoría a tiempo completo 7

Departamento	Categorías																TOTAL									
	CU		CJV		TU		TUV		CEU		TEU		TEV		MTL			TEUI		TUV		TUI				
	H	M	H	M	H	M	H	M	H	M	H	M	H	M	H	M		H	M	H	M	H	M	H	M	
Área de CC. Experimentales y de la Salud	34	4	7	1	79	36	20	3	26	13	23	28	3	0	3	0	0	1	0	1	0	1	0	1	283	
Biología	4	1	0	0	10	4	0	0	1	0	0	1	0	0	0	0	0	0	0	0	0	0	0	0	0	21
Bioquímica y Biología Molecular	1	0	1	1	8	1	0	0	0	1	0	0	0	0	0	0	0	0	0	0	0	0	0	0	0	13
Ciencias Clínicas	1	0	2	0	11	5	3	2	1	0	0	1	0	0	0	0	0	0	0	1	0	1	0	1	0	28
Ciencias Médicas y Quirúrgicas	0	0	3	0	1	1	17	1	0	0	0	1	2	0	0	0	0	0	0	0	0	0	0	0	0	26
Enfermería	0	0	0	0	0	0	0	0	3	7	5	13	1	0	0	0	0	0	0	0	0	0	0	0	0	29
Física	10	1	0	0	13	2	0	0	5	0	6	3	0	0	1	0	0	1	0	0	0	0	0	0	0	42
Matemáticas	5	0	0	0	9	3	0	0	12	0	11	6	0	0	0	0	0	0	0	0	0	0	0	0	0	46
Morfología	5	1	1	0	6	7	0	0	0	0	0	0	0	0	0	0	0	0	0	0	0	0	0	0	0	20
Pat. Animal, Prod. Animal, Bromat. y CC. y Tecno. Alim.	4	1	0	0	16	11	0	0	0	0	0	0	0	0	0	0	0	0	0	0	0	0	0	0	0	32
Química	4	0	0	0	5	2	0	0	4	5	1	3	0	0	2	0	0	0	0	0	0	0	0	0	0	26
Área de Ciencias Sociales y Jurídicas	14	4	0	0	79	53	0	0	13	10	17	36	0	0	0	0	0	3	1	0	0	0	0	0	230	
Análisis Económico Aplicado	3	0	0	0	12	4	0	0	0	0	0	1	0	0	0	0	0	0	0	0	0	0	0	0	0	20
Ciencias Jurídicas Básicas	4	1	0	0	10	9	0	0	0	0	0	3	0	0	0	0	0	0	0	0	0	0	0	0	0	27
Derecho Público	1	0	0	0	6	4	0	0	0	0	2	0	0	0	0	0	0	0	0	0	0	0	0	0	0	13
Didácticas Especiales	1	0	0	0	4	0	0	0	4	3	1	12	0	0	0	0	0	0	0	0	0	0	0	0	0	25
Economía Financiera y Contabilidad	1	1	0	0	3	8	0	0	0	0	0	3	0	0	0	0	0	0	0	0	0	0	0	0	0	16
Economía y Dirección de Empresas	2	1	0	0	12	12	0	0	1	0	6	3	0	0	0	0	3	1	0	0	0	0	0	0	0	41
Educación	0	0	0	0	3	3	0	0	2	3	1	6	0	0	0	0	0	0	0	0	0	0	0	0	0	18
Educación Física	0	0	0	0	13	3	0	0	2	1	2	2	0	0	0	0	0	0	0	0	0	0	0	0	0	23
Métodos Cuantitativos en Economía y Gestión	2	1	0	0	11	7	0	0	0	0	0	2	0	0	0	0	0	0	0	0	0	0	0	0	0	23
Psicología y Sociología	0	0	0	0	5	3	0	0	4	3	5	4	0	0	0	0	0	0	0	0	0	0	0	0	0	24
Área de Humanidades	7	5	0	0	28	39	0	0	7	1	10	12	0	0	0	0	0	0	0	0	0	0	0	0	109	
Ciencias Históricas	2	2	0	0	11	3	0	0	2	0	3	1	0	0	0	0	0	0	0	0	0	0	0	0	0	24
Filología Española, Clásica y Árabe	5	2	0	0	9	18	0	0	1	1	1	0	0	0	0	0	0	0	0	0	0	0	0	0	0	37
Filología Moderna	0	0	0	0	4	16	0	0	2	0	4	11	0	0	0	0	0	0	0	0	0	0	0	0	0	37
Geografía	0	1	0	0	4	2	0	0	2	0	2	0	0	0	0	0	0	0	0	0	0	0	0	0	0	11
Área de Enseñanzas Técnicas	35	2	0	0	63	7	0	0	9	2	117	22	0	0	5	0	0	0	0	0	0	0	0	0	0	262
Arte, Ciudad y Territorio	3	1	0	0	4	3	0	0	0	0	0	0	0	0	0	0	0	0	0	0	0	0	0	0	0	11
Cartografía y Expresión Gráfica en la Ingeniería	0	0	0	0	0	0	0	0	0	1	15	7	0	0	0	0	0	0	0	0	0	0	0	0	0	23
Construcción Arquitectónica	3	0	0	0	4	0	0	0	0	0	4	0	0	0	0	0	0	0	0	0	0	0	0	0	0	11

3 RECURSOS HUMANOS

1 Personal docente e investigador

7 Docentes funcionarios por sexo y categoría a tiempo completo (cont.)

Departamento	Categorías																				TOTAL		
	CU		CUV		TU		TUV		CEU		TEU		TEV		MTL		TEUI		TUIV			TUI	
	H	M	H	M	H	M	H	M	H	M	H	M	H	M	H	M	H	M	H	M		H	M
Expresión Gráfica y Proyectos Arquitectónicos	1	0	0	0	6	0	0	0	0	0	9	2	0	0	0	0	0	0	0	0	0	0	18
Informática y Sistemas	10	1	0	0	11	1	0	0	3	1	21	6	0	0	0	0	0	0	0	0	0	0	54
Ingeniería Civil	2	0	0	0	2	0	0	0	1	0	9	0	0	0	1	0	0	0	0	0	0	0	15
Ingeniería de Procesos	6	0	0	0	7	1	0	0	0	0	3	1	0	0	1	0	0	0	0	0	0	0	19
Ingeniería Eléctrica	1	0	0	0	1	0	0	0	1	0	11	0	0	0	0	0	0	0	0	0	0	0	14
Ingeniería Electrónica y Automática	4	0	0	0	11	0	0	0	1	0	13	2	0	0	1	0	1	0	0	0	0	0	33
Ingeniería Mecánica	2	0	0	0	2	0	0	0	2	0	13	0	0	0	2	0	0	0	0	0	0	0	21
Ingeniería Telemática	1	0	0	0	6	2	0	0	1	0	5	1	0	0	0	0	0	0	0	0	0	0	16
Señales y Comunicaciones	2	0	0	0	9	0	0	0	0	0	14	3	0	0	0	0	0	0	0	0	0	0	28
TOTALES	90	15	7	1	249	135	20	3	55	26	167	98	3	0	8	0	4	2	0	1	0	1	885

CU: Catedrático de Universidad

CUV: Catedrático de Universidad Vinculado

TU: Titular de Universidad

TUV: Titular de Universidad Vinculado

CEU: Catedrático de Escuela Universitaria

TEU: Titular de Escuela Universitaria

TEV: Titular de Escuela Vinculado

MTL: Maestro de Taller y Laboratorio

TEUI: Titular de Escuela Universitaria Interino

TUIV: Titular de Universidad Interino Vinculado

TUI: Titular de Universidad Interino

Docentes contratados por sexo y categoría a tiempo parcial 8

Departamento	PRAS		PRAS L.		PACS		PACS L.		TOTAL
	H	M	H	M	H	M	H	M	
Área de CC. Experimentales y de la Salud	11	0	19	7	34	22	54	45	192
Biología	0	0	0	0	0	0	0	0	0
Bioquímica y Biología Molecular	2	0	1	0	0	0	0	0	3
Ciencias Clínicas	3	0	4	1	6	1	3	4	22
Ciencias Médicas y Quirúrgicas	0	0	6	1	23	12	39	13	94
Enfermería	0	0	3	4	4	9	12	27	59
Física	3	0	1	0	0	0	0	0	4
Matemáticas	0	0	1	0	0	0	0	0	1
Morfología	1	0	1	0	0	0	0	1	3
Pat. Animal, Prod. Animal, Bromat. y CC. y Tecno. Alim.	2	0	2	1	0	0	0	0	5
Química	0	0	0	0	1	0	0	0	1
Área de Ciencias Sociales y Jurídicas	26	6	37	9	0	0	0	0	78
Análisis Económico Aplicado	0	0	1	1	0	0	0	0	2
Ciencias Jurídicas Básicas	8	2	1	0	0	0	0	0	11
Derecho Público	5	0	8	2	0	0	0	0	15
Didácticas Especiales	1	0	3	0	0	0	0	0	4
Economía Financiera y Contabilidad	2	0	2	2	0	0	0	0	6
Economía y Dirección de Empresas	3	3	17	2	0	0	0	0	25
Educación	0	0	1	0	0	0	0	0	1
Educación Física	3	1	0	1	0	0	0	0	5
Métodos Cuantitativos en Economía y Gestión	1	0	0	0	0	0	0	0	1
Psicología y Sociología	3	0	4	1	0	0	0	0	8
Área de Humanidades	3	1	6	7	0	0	0	0	17
Ciencias Históricas	0	0	2	0	0	0	0	0	2
Filología Española, Clásica y Árabe	0	0	1	1	0	0	0	0	2
Filología Moderna	2	1	1	6	0	0	0	0	10
Geografía	1	0	2	0	0	0	0	0	3
Área de Enseñanzas Técnicas	16	1	34	3	0	0	0	0	54
Arte, Ciudad y Territorio	0	0	1	0	0	0	0	0	1
Cartografía y Expresión Gráfica en la Ingeniería	1	1	5	1	0	0	0	0	8
Construcción Arquitectónica	0	0	1	0	0	0	0	0	1

3 RECURSOS HUMANOS

1 Personal docente e investigador

8 Docentes contratados por sexo y categoría a tiempo parcial (cont.)

Departamento

	PRAS		PRAS L.		PACS		PACS L.		TOTAL
	H	M	H	M	H	M	H	M	
Expresión Gráfica y Proyectos Arquitectónicos	0	0	1	0	0	0	0	0	1
Informática y Sistemas	0	0	1	1	0	0	0	0	2
Ingeniería Civil	4	0	10	1	0	0	0	0	15
Ingeniería de Procesos	2	0	2	0	0	0	0	0	4
Ingeniería Eléctrica	0	0	1	0	0	0	0	0	1
Ingeniería Electrónica y Automática	0	0	7	0	0	0	0	0	7
Ingeniería Mecánica	4	0	0	0	0	0	0	0	4
Ingeniería Telemática	2	0	2	0	0	0	0	0	4
Señales y Comunicaciones	3		3	0	0	0	0	0	6
TOTALES	56	8	96	26	34	22	54	45	341

PRAS: Profesor Asociado

PRAS L.: Profesor Asociado Laboral

PACS: Profesor Asociado de Ciencias de la Salud

PACS L.: Profesor Asociado de Ciencias de la Salud Laboral

Docentes funcionarios por sexo y categoría a tiempo parcial 9
Departamento

	TU		TUV		TEU		TOTAL
	H	M	H	M	H	M	
Área de CC. Experimentales y de la Salud	1	0	2	0	0	0	3
Ciencias Médicas y Quirúrgicas	0	0	2	0	0	0	2
Química	1	0	0	0	0	0	1
Área de Ciencias Sociales y Jurídicas	1	0	0	0	5	0	6
Ciencias Jurídicas Básicas	1	0	0	0	3	0	4
Economía y Dirección de Empresas	0	0	0	0	2	0	2
Área de Humanidades	0	0	0	0	0	1	1
Filología Moderna	0	0	0	0	0	1	1
Área de Enseñanzas Técnicas	0	1	0	0	5	0	6
Construcción Arquitectónica	0	1	0	0	0	0	1
Informática y Sistemas	0	0	0	0	1	0	1
Ingeniería Civil	0	0	0	0	3	0	3
Ingeniería Electrónica y Automática	0	0	0	0	1	0	1
TOTALES	2	1	2	0	10	1	16

TU: Titular de Universidad

TUV: Titular de Universidad Vinculado

TEU: Titular de Escuela Universitaria

3 RECURSOS HUMANOS

1 Personal docente e investigador

10 Docentes contratados doctores por sexo y categoría

Departamento	Categorías																		TOTAL		
	EM		PRAS		PRAS L.		PACS		PACS L.		PCS		PCOL		PCD		AYTE			AYTED	
	H	M	H	M	H	M	H	M	H	M	H	M	H	M	H	M	H	M		H	M
Área de CC. Experimentales y de la Salud	1	0	4	0	9	1	13	2	26	11	0	0	0	0	6	7	0	0	1	3	84
Biología	0	0	0	0	0	0	0	0	0	0	0	0	0	0	1	0	0	0	0	0	1
Bioquímica y Biología Molecular	0	0	2	0	1	0	0	0	0	0	0	0	0	0	0	2	0	0	0	0	5
Ciencias Clínicas	0	0	0	0	3	0	3	1	2	3	0	0	0	0	0	0	0	0	0	0	12
Ciencias Médicas y Quirúrgicas	0	0	0	0	1	0	10	1	24	7	0	0	0	0	0	0	0	0	0	0	43
Enfermería	0	0	0	0	2	0	0	0	0	0	0	0	0	0	0	0	0	0	0	0	2
Física	0	0	1	0	1	0	0	0	0	0	0	0	0	0	1	1	0	0	0	0	4
Matemáticas	0	0	0	0	0	0	0	0	0	0	0	0	0	0	0	0	0	0	0	0	0
Morfología	0	0	1	0	1	0	0	0	1	0	0	0	0	0	1	1	0	0	0	2	7
Pat. Animal, Prod. Animal, Bromat. y CC. y Tecno. Alim.	0	0	0	0	0	1	0	0	0	0	0	0	0	0	3	2	0	0	1	1	8
Química	1	0	0	0	0	0	0	0	0	0	0	0	0	0	0	1	0	0	0	0	2
Área de Ciencias Sociales y Jurídicas	1	1	36	33	7	0	0	0	0	0	0	0	0	0	4	2	2	0	0	1	87
Análisis Económico Aplicado	0	0	2	3	0	0	0	0	0	0	0	0	0	0	2	1	1	0	0	1	10
Ciencias Jurídicas Básicas	1	0	9	3	0	0	0	0	0	0	0	0	0	0	1	1	0	0	0	0	15
Derecho Público	0	0	0	0	1	0	0	0	0	0	0	0	0	0	1	0	0	0	0	0	2
Didácticas Especiales	0	1	0	0	1	0	0	0	0	0	0	0	0	0	0	0	0	0	0	0	2
Economía Financiera y Contabilidad	0	0	7	7	0	0	0	0	0	0	0	0	0	0	0	0	0	0	0	0	14
Economía y Dirección de Empresas	0	0	10	8	3	0	0	0	0	0	0	0	0	0	0	0	0	0	0	0	21
Educación	0	0	1	3	1	0	0	0	0	0	0	0	0	0	0	0	0	0	0	0	5
Educación Física	0	0	2	3	0	0	0	0	0	0	0	0	0	0	0	0	0	0	0	0	5
Métodos Cuantitativos en Economía y Gestión	0	0	1	2	0	0	0	0	0	0	0	0	0	0	0	0	1	0	0	0	4
Psicología y Sociología	0	0	4	4	1	0	0	0	0	0	0	0	0	0	0	0	0	0	0	0	9
Área de Humanidades	1	1	13	23	1	0	0	0	0	0	0	0	0	0	5	10	3	1	0	1	59
Ciencias Históricas	0	0	1	3	0	0	0	0	0	0	0	0	0	0	2	1	1	0	0	0	8
Filología Española, Clásica y Árabe	1	0	1	3	0	0	0	0	0	0	0	0	0	0	1	2	1	0	0	0	9
Filología Moderna	0	1	7	15	0	0	0	0	0	0	0	0	0	0	2	7	0	1	0	1	34
Geografía	0	0	4	2	1	0	0	0	0	0	0	0	0	0	0	0	1	0	0	0	8
Área de Enseñanzas Técnicas	1	0	14	2	2	1	0	0	0	0	0	0	2	0	6	3	2	0	2	0	35
Arte, Ciudad y Territorio	0	0	1	0	1	0	0	0	0	0	0	0	0	0	0	0	0	0	0	0	2
Cartografía y Expresión Gráfica en la Ingeniería	0	0	1	0	0	0	0	0	0	0	0	0	0	0	1	0	0	0	0	0	2
Construcción Arquitectónica	0	0	0	0	0	0	0	0	0	0	0	0	0	0	0	0	0	0	0	0	0

Docentes contratados doctores por sexo y categoría (cont.) 10

Departamento	EM		PRAS		PRAS L.		PACS		PACS L.		PCS		PCOL		PCD		AYTE		AYTED		TOTAL		
	H	M	H	M	H	M	H	M	H	M	H	M	H	M	H	M	H	M	H	M			
	Expresión Gráfica y Proyectos Arquitectónicos	0	0	0	1	0	0	0	0	0	0	0	0	0	0	0	0	0	0	0		0	0
Informática y Sistemas	0	0	4	0	0	0	0	0	0	0	0	0	1	0	2	0	0	0	0	0	0	0	7
Ingeniería Civil	0	0	2	0	0	1	0	0	0	0	0	0	0	0	1	0	1	0	1	0	1	0	6
Ingeniería de Procesos	0	0	0	0	1	0	0	0	0	0	0	0	0	0	0	1	1	0	1	0	1	0	4
Ingeniería Eléctrica	0	0	0	0	0	0	0	0	0	0	0	0	0	0	0	0	0	0	0	0	0	0	0
Ingeniería Electrónica y Automática	0	0	1	1	0	0	0	0	0	0	0	0	1	0	1	0	0	0	0	0	0	0	4
Ingeniería Mecánica	0	0	1	0	0	0	0	0	0	0	0	0	0	0	0	1	0	0	0	0	0	0	2
Ingeniería Telemática	0	0	2	0	0	0	0	0	0	0	0	0	0	0	0	1	0	0	0	0	0	0	3
Señales y Comunicaciones	1	0	2	0	0	0	0	0	0	0	0	0	0	0	1	0	0	0	0	0	0	0	4
TOTALES	4	2	67	58	19	2	13	2	26	11	0	0	2	0	21	22	7	1	3	5	265		

EM: Emérito

PRAS: Profesor Asociado

PRAS L.: Profesor Asociado Laboral

PACS: Profesor Asociado de Ciencias de la Salud

PACS L.: Profesor Asociado de Ciencias de la Salud Laboral

PCS: Profesor de Comisión y Servicios

PCOL: Profesor Colaborador

PCD: Profesor Contratado Doctor

AYTE: Ayudante

AYTED: Profesor Ayudante de Doctor

3 RECURSOS HUMANOS

1 Personal docente e investigador

11 Docentes funcionarios doctores por sexo y categoría

Departamento	Categorías																		TOTAL		
	CEU		CU		CUV		TEU		TEV		TU		TUV		TEUI		TUIV			TUI	
	H	M	H	M	H	M	H	M	H	M	H	M	H	M	H	M	H	M		H	M
Área de CC. Experimentales y de la Salud	26	13	34	4	7	1	4	9	1	0	79	36	22	3	0	0	0	1	0	1	241
Biología	1	0	4	1	0	0	0	0	0	0	10	4	0	0	0	0	0	0	0	0	20
Bioquímica y Biología Molecular	0	1	1	0	1	1	0	0	0	0	8	1	0	0	0	0	0	0	0	0	13
Ciencias Clínicas	1	0	1	0	2	0	0	1	0	0	11	5	3	2	0	0	0	1	0	1	28
Ciencias Médicas y Quirúrgicas	0	0	0	0	3	0	0	0	1	0	1	1	19	1	0	0	0	0	0	0	26
Enfermería	3	7	0	0	0	0	0	0	0	0	0	0	0	0	0	0	0	0	0	0	10
Física	5	0	10	1	0	0	1	3	0	0	12	2	0	0	0	0	0	0	0	0	34
Matemáticas	12	0	5	0	0	0	3	4	0	0	9	3	0	0	0	0	0	0	0	0	36
Morfología	0	0	5	1	1	0	0	0	0	0	6	7	0	0	0	0	0	0	0	0	20
Pat. Animal, Prod. Animal, Bromat. y CC. y Tecno. Alim.	0	0	4	1	0	0	0	0	0	0	16	11	0	0	0	0	0	0	0	0	32
Química	4	5	4	0	0	0	0	1	0	0	6	2	0	0	0	0	0	0	0	0	22
Área de Ciencias Sociales y Jurídicas	13	10	14	4	0	0	4	9	0	0	80	53	0	0	0	1	0	0	0	0	188
Análisis Económico Aplicado	0	0	3	0	0	0	0	0	0	0	12	4	0	0	0	0	0	0	0	0	19
Ciencias Jurídicas Básicas	0	0	4	1	0	0	0	0	0	0	11	9	0	0	0	0	0	0	0	0	25
Derecho Público	0	0	1	0	0	0	1	0	0	0	6	4	0	0	0	0	0	0	0	0	12
Didácticas Especiales	4	3	1	0	0	0	0	4	0	0	4	0	0	0	0	0	0	0	0	0	16
Economía Financiera y Contabilidad	0	0	1	1	0	0	0	2	0	0	3	8	0	0	0	0	0	0	0	0	15
Economía y Dirección de Empresas	1	0	2	1	0	0	2	1	0	0	12	12	0	0	0	1	0	0	0	0	32
Educación	2	3	0	0	0	0	0	1	0	0	3	3	0	0	0	0	0	0	0	0	12
Educación Física	2	1	0	0	0	0	0	1	0	0	13	3	0	0	0	0	0	0	0	0	20
Métodos Cuantitativos en Economía y Gestión	0	0	2	1	0	0	0	0	0	0	11	7	0	0	0	0	0	0	0	0	21
Psicología y Sociología	4	3	0	0	0	0	1	0	0	0	5	3	0	0	0	0	0	0	0	0	16
Área de Humanidades	6	1	7	5	0	0	6	2	0	0	28	39	0	0	0	0	0	0	0	0	94
Ciencias Históricas	2	0	2	2	0	0	3	1	0	0	11	3	0	0	0	0	0	0	0	0	24
Filología Española, Clásica y Árabe	1	1	5	2	0	0	1	0	0	0	9	18	0	0	0	0	0	0	0	0	37
Filología Moderna	1	0	0	0	0	0	2	1	0	0	4	16	0	0	0	0	0	0	0	0	24
Geografía	2	0	0	1	0	0	0	0	0	0	4	2	0	0	0	0	0	0	0	0	9
Área de Enseñanzas Técnicas	9	2	35	2	0	0	11	3	0	0	63	8	0	0	0	0	0	0	0	0	133
Arte, Ciudad y Territorio	0	0	3	1	0	0	0	0	0	0	4	3	0	0	0	0	0	0	0	0	11
Cartografía y Expresión Gráfica en la Ingeniería	0	1	0	0	0	0	0	0	0	0	0	0	0	0	0	0	0	0	0	0	1
Construcción Arquitectónica	0	0	3	0	0	0	0	0	0	0	4	1	0	0	0	0	0	0	0	0	8

Docentes funcionarios doctores por sexo y categoría (cont.) 11

Departamento	Categorías																		TOTAL		
	CEU		CU		CUV		TEU		TEV		TU		TUV		TEUI		TUIV			TUI	
	H	M	H	M	H	M	H	M	H	M	H	M	H	M	H	M	H	M			
Expresión Gráfica y Proyectos Arquitectónicos	0	0	1	0	0	0	0	0	0	0	6	0	0	0	0	0	0	0	0	0	7
Informática y Sistemas	3	1	10	1	0	0	5	2	0	0	11	1	0	0	0	0	0	0	0	0	34
Ingeniería Civil	1	0	2	0	0	0	0	0	0	0	2	0	0	0	0	0	0	0	0	0	5
Ingeniería de Procesos	0	0	6	0	0	0	1	0	0	0	7	1	0	0	0	0	0	0	0	0	15
Ingeniería Eléctrica	1	0	1	0	0	0	0	0	0	0	1	0	0	0	0	0	0	0	0	0	3
Ingeniería Electrónica y Automática	1	0	4	0	0	0	1	0	0	0	11	0	0	0	0	0	0	0	0	0	17
Ingeniería Mecánica	2	0	2	0	0	0	2	0	0	0	2	0	0	0	0	0	0	0	0	0	8
Ingeniería Telemática	1	0	1	0	0	0	1	1	0	0	6	2	0	0	0	0	0	0	0	0	12
Señales y Comunicaciones	0	0	2	0	0	0	1	0	0	0	9	0	0	0	0	0	0	0	0	0	12
TOTALES	54	26	90	15	7	1	25	23	1	0	250	136	22	3	0	1	0	1	0	1	656

CEU: Catedrático de Escuela Universitaria

CU: Catedrático de Universidad

CUV: Catedrático de Universidad Vinculado

TEU: Titular de Escuela Universitaria

TEV: Titular de Escuela Vinculado

TU: Titular de universidad

TUV: Titular de Universidad Vinculado

TEUI: Titular Escuela Universitaria Interino

TUIV: Titular de Universidad Interino Vinculado

TUI: Titular de Universidad Interino

3 RECURSOS HUMANOS

1 Personal docente e investigador

12 Docentes contratados doctores por sexo y categoría a tiempo completo

Departamento	Categorías												TOTAL
	EM		PRAS		PCOL		PCD		AYTE		AYTED		
	H	M	H	M	H	M	H	M	H	M	H	M	
Área de CC. Experimentales y de la Salud	1	0	2	0	0	0	6	7	0	0	1	3	20
Biología	0	0	0	0	0	0	1	0	0	0	0	0	1
Bioquímica y Biología Molecular	0	0	1	0	0	0	0	2	0	0	0	0	3
Ciencias Clínicas	0	0	0	0	0	0	0	0	0	0	0	0	0
Ciencias Médicas y Quirúrgicas	0	0	0	0	0	0	0	0	0	0	0	0	0
Enfermería	0	0	0	0	0	0	0	0	0	0	0	0	0
Física	0	0	0	0	0	0	1	1	0	0	0	0	2
Matemáticas	0	0	0	0	0	0	0	0	0	0	0	0	0
Morfología	0	0	1	0	0	0	1	1	0	0	0	2	5
Pat. Animal, Prod. Animal, Bromat. y CC. y Tecno. Alim.	0	0	0	0	0	0	3	2	0	0	1	1	7
Química	1	0	0	0	0	0	0	1	0	0	0	0	2
Área de Ciencias Sociales y Jurídicas	1	1	32	31	0	0	4	2	2	0	0	1	74
Análisis Económico Aplicado	0	0	2	3	0	0	2	1	1	0	0	1	10
Ciencias Jurídicas Básicas	1	0	8	3	0	0	1	1	0	0	0	0	14
Derecho Público	0	0	0	0	0	0	1	0	0	0	0	0	1
Didácticas Especiales	0	1	0	0	0	0	0	0	0	0	0	0	1
Economía Financiera y Contabilidad	0	0	6	7	0	0	0	0	0	0	0	0	13
Economía y Dirección de Empresas	0	0	10	7	0	0	0	0	0	0	0	0	17
Educación	0	0	1	3	0	0	0	0	0	0	0	0	4
Educación Física	0	0	1	2	0	0	0	0	0	0	0	0	3
Métodos Cuantitativos en Economía y Gestión	0	0	1	2	0	0	0	0	1	0	0	0	4
Psicología y Sociología	0	0	3	4	0	0	0	0	0	0	0	0	7
Área de Humanidades	1	1	12	23	0	0	5	10	3	1	0	1	57
Ciencias Históricas	0	0	1	3	0	0	2	1	1	0	0	0	8
Filología Española, Clásica y Árabe	1	0	1	3	0	0	1	2	1	0	0	0	9
Filología Moderna	0	1	7	15	0	0	2	7	0	1	0	1	34
Geografía	0	0	3	2	0	0	0	0	1	0	0	0	6
Área de Enseñanzas Técnicas	1	0	12	2	2	0	6	3	2	0	2	0	30
Arte, Ciudad y Territorio	0	0	1	0	0	0	0	0	0	0	0	0	1
Cartografía y Expresión Gráfica en la Ingeniería	0	0	1	0	0	0	1	0	0	0	0	0	2
Construcción Arquitectónica	0	0	0	0	0	0	0	0	0	0	0	0	0

Docentes contratados doctores por sexo y categoría 12 a tiempo completo (cont.)

Departamento	EM		PRAS		PCOL		PCD		AYTE		AYTED		TOTAL
	H	M	H	M	H	M	H	M	H	M	H	M	
Expresión Gráfica y Proyectos Arquitectónicos	0	0	0	1	0	0	0	0	0	0	0	0	1
Informática y Sistemas	0	0	4	0	1	0	2	0	0	0	0	0	7
Ingeniería Civil	0	0	1	0	0	0	1	0	1	0	1	0	4
Ingeniería de Procesos	0	0	0	0	0	0	0	1	1	0	1	0	3
Ingeniería Eléctrica	0	0	0	0	0	0	0	0	0	0	0	0	0
Ingeniería Electrónica y Automática	0	0	1	1	1	0	1	0	0	0	0	0	4
Ingeniería Mecánica	0	0	1	0	0	0	0	1	0	0	0	0	2
Ingeniería Telemática	0	0	1	0	0	0	0	1	0	0	0	0	2
Señales y Comunicaciones	1	0	2	0	0	0	1	0	0	0	0	0	4
TOTALES	4	2	58	56	2	0	21	22	7	1	3	5	181

EM: Emérito

PRAS: Profesor Asociado

PRAS L.: Profesor Asociado Laboral

PACS: Profesor Asociado de Ciencias de la Salud

PACS L.: Profesor Asociado de Ciencias de la Salud Laboral

PCS: Profesor de Comisión y Servicios

3 RECURSOS HUMANOS

1 Personal docente e investigador

13 Docentes funcionarios doctores por sexo y categoría a tiempo completo

Departamento	CU		CUV		TU		TUV		CEU		TEU		TEV		TEUI		TUIV		TUI		TOTAL	
	H	M	H	M	H	M	H	M	H	M	H	M	H	M	H	M	H	M	H	M		
	Área de CC. Experimentales y de la Salud	34	4	7	1	78	36	20	3	26	13	4	9	1	0	0	0	0	0	1		0
Biología	4	1	0	0	10	4	0	0	1	0	0	0	0	0	0	0	0	0	0	0	0	20
Bioquímica y Biología Molecular	1	0	1	1	8	1	0	0	0	1	0	0	0	0	0	0	0	0	0	0	0	13
Ciencias Clínicas	1	0	2	0	11	5	3	2	1	0	0	1	0	0	0	0	0	0	1	0	1	28
Ciencias Médicas y Quirúrgicas	0	0	3	0	1	1	17	1	0	0	0	0	1	0	0	0	0	0	0	0	0	24
Enfermería	0	0	0	0	0	0	0	0	3	7	0	0	0	0	0	0	0	0	0	0	0	10
Física	10	1	0	0	12	2	0	0	5	0	1	3	0	0	0	0	0	0	0	0	0	34
Matemáticas	5	0	0	0	9	3	0	0	12	0	3	4	0	0	0	0	0	0	0	0	0	36
Morfología	5	1	1	0	6	7	0	0	0	0	0	0	0	0	0	0	0	0	0	0	0	20
Pat. Animal, Prod. Animal, Bromat. y CC. y Tecno. Alim.	4	1	0	0	16	11	0	0	0	0	0	0	0	0	0	0	0	0	0	0	0	32
Química	4	0	0	0	5	2	0	0	4	5	0	1	0	0	0	0	0	0	0	0	0	21
Área de Ciencias Sociales y Jurídicas	14	4	0	0	79	53	0	0	13	10	4	9	0	0	0	0	1	0	0	0	0	187
Análisis Económico Aplicado	3	0	0	0	12	4	0	0	0	0	0	0	0	0	0	0	0	0	0	0	0	19
Ciencias Jurídicas Básicas	4	1	0	0	10	9	0	0	0	0	0	0	0	0	0	0	0	0	0	0	0	24
Derecho Público	1	0	0	0	6	4	0	0	0	0	1	0	0	0	0	0	0	0	0	0	0	12
Didácticas Especiales	1	0	0	0	4	0	0	0	4	3	0	4	0	0	0	0	0	0	0	0	0	16
Economía Financiera y Contabilidad	1	1	0	0	3	8	0	0	0	0	0	2	0	0	0	0	0	0	0	0	0	15
Economía y Dirección de Empresas	2	1	0	0	12	12	0	0	1	0	2	1	0	0	0	1	0	0	0	0	0	32
Educación	0	0	0	0	3	3	0	0	2	3	0	1	0	0	0	0	0	0	0	0	0	12
Educación Física	0	0	0	0	13	3	0	0	2	1	0	1	0	0	0	0	0	0	0	0	0	20
Métodos Cuantitativos en Economía y Gestión	2	1	0	0	11	7	0	0	0	0	0	0	0	0	0	0	0	0	0	0	0	21
Psicología y Sociología	0	0	0	0	5	3	0	0	4	3	1	0	0	0	0	0	0	0	0	0	0	16
Área de Humanidades	7	5	0	0	28	39	0	0	6	1	6	2	0	0	0	0	0	0	0	0	0	94
Ciencias Históricas	2	2	0	0	11	3	0	0	2	0	3	1	0	0	0	0	0	0	0	0	0	24
Filología Española, Clásica y Árabe	5	2	0	0	9	18	0	0	1	1	1	0	0	0	0	0	0	0	0	0	0	37
Filología Moderna	0	0	0	0	4	16	0	0	1	0	2	1	0	0	0	0	0	0	0	0	0	24
Geografía	0	1	0	0	4	2	0	0	2	0	0	0	0	0	0	0	0	0	0	0	0	9
Área de Enseñanzas Técnicas	35	2	0	0	63	7	0	0	9	2	10	3	0	0	0	0	0	0	0	0	0	131
Arte, Ciudad y Territorio	3	1	0	0	4	3	0	0	0	0	0	0	0	0	0	0	0	0	0	0	0	11
Cartografía y Expresión Gráfica en la Ingeniería	0	0	0	0	0	0	0	0	0	1	0	0	0	0	0	0	0	0	0	0	0	1
Construcción Arquitectónica	3	0	0	0	4	0	0	0	0	0	0	0	0	0	0	0	0	0	0	0	0	7

Docentes funcionarios doctores por sexo y categoría 13 a tiempo completo (cont.)

Departamento	CU		CUV		TU		TUV		CEU		TEU		TEV		TEUI		TUIV		TUI		TOTAL
	H	M	H	M	H	M	H	M	H	M	H	M	H	M	H	M	H	M	H	M	
	Expresión Gráfica y Proyectos Arquitectónicos	1	0	0	0	6	0	0	0	0	0	0	0	0	0	0	0	0	0	0	
Informática y Sistemas	10	1	0	0	11	1	0	0	3	1	5	2	0	0	0	0	0	0	0	0	34
Ingeniería Civil	2	0	0	0	2	0	0	0	1	0	0	0	0	0	0	0	0	0	0	0	5
Ingeniería de Procesos	6	0	0	0	7	1	0	0	0	0	1	0	0	0	0	0	0	0	0	0	15
Ingeniería Eléctrica	1	0	0	0	1	0	0	0	1	0	0	0	0	0	0	0	0	0	0	0	3
Ingeniería Electrónica y Automática	4	0	0	0	11	0	0	0	1	0	1	0	0	0	0	0	0	0	0	0	17
Ingeniería Mecánica	2	0	0	0	2	0	0	0	2	0	2	0	0	0	0	0	0	0	0	0	8
Ingeniería Telemática	1	0	0	0	6	2	0	0	1	0	0	1	0	0	0	0	0	0	0	0	11
Señales y Comunicaciones	2	0	0	0	9	0	0	0	0	0	1	0	0	0	0	0	0	0	0	0	12
TOTALES	90	15	7	1	248	135	20	3	54	26	24	23	1	0	0	1	0	1	0	1	650

CU: Catedrático de Universidad

CUV: Catedrático de Universidad Vinculado

TU: Titular de Universidad

TUV: Titular de Universidad Vinculado

CEU: Catedrático de Escuela Universitaria

TEU: Titular de Escuela Universitaria

TEV: Titular de Escuela Vinculado

TEUI: Titular Escuela Universitaria Interino

TUIV: Titular de Universidad Interino Vinculado

TUI: Titular de Universidad Interino

3 RECURSOS HUMANOS

1 Personal docente e investigador

14 Docentes doctores por categoría

Departamento

	CU	CUV	TU	TUV	CEU	TEU	TEV	TEUI	TUIV	TUI	EM	PRAS	PRAS L.	PACS	PACS L.	PCOL	PCD	AYTE	AYTED	TOTAL
Área de CC. Experimentales y de la Salud	38	8	115	25	39	13	1	0	1	1	1	4	10	15	37	0	13	0	4	325
Biología	5	0	14	0	1	0	0	0	0	0	0	0	0	0	0	0	1	0	0	21
Bioquímica y Biología Molecular	1	2	9	0	1	0	0	0	0	0	0	2	1	0	0	0	2	0	0	18
Ciencias Clínicas	1	2	16	5	1	1	0	0	1	1	0	0	3	4	5	0	0	0	0	40
Ciencias Médicas y Quirúrgicas	0	3	2	20	0	0	1	0	0	0	0	0	1	11	31	0	0	0	0	69
Enfermería	0	0	0	0	10	0	0	0	0	0	0	0	2	0	0	0	0	0	0	12
Física	11	0	14	0	5	4	0	0	0	0	0	1	1	0	0	0	2	0	0	38
Matemáticas	5	0	12	0	12	7	0	0	0	0	0	0	0	0	0	0	0	0	0	36
Morfología	6	1	13	0	0	0	0	0	0	0	0	1	1	0	1	0	2	0	2	27
Pat. Animal, Prod. Animal, Bromat. y CC. y Tecno. Alim.	5	0	27	0	0	0	0	0	0	0	0	0	1	0	0	0	5	0	2	40
Química	4	0	8	0	9	1	0	0	0	0	1	0	0	0	0	0	1	0	0	24
Área de Ciencias Sociales y Jurídicas	18	0	133	0	23	13	0	1	0	0	2	69	7	0	0	0	6	2	1	275
Análisis Económico Aplicado	3	0	16	0	0	0	0	0	0	0	0	5	0	0	0	0	3	1	1	29
Ciencias Jurídicas Básicas	5	0	20	0	0	0	0	0	0	0	1	12	0	0	0	0	2	0	0	40
Derecho Público	1	0	10	0	0	1	0	0	0	0	0	0	1	0	0	0	1	0	0	14
Didácticas Especiales	1	0	4	0	7	4	0	0	0	0	1	0	1	0	0	0	0	0	0	18
Economía Financiera y Contabilidad	2	0	11	0	0	2	0	0	0	0	0	14	0	0	0	0	0	0	0	29
Economía y Dirección de Empresas	3	0	24	0	1	3	0	1	0	0	0	18	3	0	0	0	0	0	0	53
Educación	0	0	6	0	5	1	0	0	0	0	0	4	1	0	0	0	0	0	0	17
Educación Física	0	0	16	0	3	1	0	0	0	0	0	5	0	0	0	0	0	0	0	25
Métodos Cuantitativos en Economía y Gestión	3	0	18	0	0	0	0	0	0	0	0	3	0	0	0	0	0	1	0	25
Psicología y Sociología	0	0	8	0	7	1	0	0	0	0	0	8	1	0	0	0	0	0	0	25
Área de Humanidades	12	0	67	0	7	8	0	0	0	0	2	36	1	0	0	0	15	4	1	153
Ciencias Históricas	4	0	14	0	2	4	0	0	0	0	0	4	0	0	0	0	3	1	0	32
Filología Española, Clásica y Árabe	7	0	27	0	2	1	0	0	0	0	1	4	0	0	0	0	3	1	0	46
Filología Moderna	0	0	20	0	1	3	0	0	0	0	1	22	0	0	0	0	9	1	1	58
Geografía	1	0	6	0	2	0	0	0	0	0	0	6	1	0	0	0	0	1	0	17
Área de Enseñanzas Técnicas	37	0	71	0	11	14	0	0	0	0	1	16	3	0	0	2	9	2	2	168
Arte, Ciudad y Territorio	4	0	7	0	0	0	0	0	0	0	0	1	1	0	0	0	0	0	0	13
Cartografía y Expresión Gráfica en la Ingeniería	0	0	0	0	1	0	0	0	0	0	0	1	0	0	0	0	1	0	0	3
Construcción Arquitectónica	3	0	5	0	0	0	0	0	0	0	0	0	0	0	0	0	0	0	0	8

Docentes doctores por categoría (cont.) 14
Departamento

	CU	CUV	TU	TUV	CEU	TEU	TEV	TEUI	TUIV	TUI	EM	PRAS	PRAS L.	PACS	PACS L.	PCOL	PCD	AYTE	AYTED	TOTAL
Expresión Gráfica y Proyectos Arquitectónicos	1	0	6	0	0	0	0	0	0	0	0	1	0	0	0	0	0	0	0	8
Informática y Sistemas	11	0	12	0	4	7	0	0	0	0	0	4	0	0	0	1	2	0	0	41
Ingeniería Civil	2	0	2	0	1	0	0	0	0	0	0	2	1	0	0	0	1	1	1	11
Ingeniería de Procesos	6	0	8	0	0	1	0	0	0	0	0	0	1	0	0	0	1	1	1	19
Ingeniería Eléctrica	1	0	1	0	1	0	0	0	0	0	0	0	0	0	0	0	0	0	0	3
Ingeniería Electrónica y Automática	4	0	11	0	1	1	0	0	0	0	0	2	0	0	0	1	1	0	0	21
Ingeniería Mecánica	2	0	2	0	2	2	0	0	0	0	0	1	0	0	0	0	1	0	0	10
Ingeniería Telemática	1	0	8	0	1	2	0	0	0	0	0	2	0	0	0	0	1	0	0	15
Señales y Comunicaciones	2	0	9	0	0	1	0	0	0	0	1	2	0	0	0	0	1	0	0	16
TOTALES	105	8	386	25	80	48	1	1	1	1	6	125	21	15	37	2	43	8	8	921

CU: Catedrático de Universidad

CUV: Catedrático de Universidad Vinculado

TU: Titular de Universidad

TUV: Titular de Universidad Vinculado

CEU: Catedrático de Escuela Universitario

TEU: Titular de Escuela Universitaria

TEV: Titular de Escuela Vinculado

TEUI: Titular Escuela Universitaria Interino

TUIV: Titular de Universidad Interino Vinculado

TUI: Titular de Universidad Interino

EM: Emérito

PRAS: Profesor Asociado

PCOL: Profesor Colaborador

PCD: Profesor Contratado Doctor

AYTE: Ayudante

AYTED: Profesor Ayudante de Doctor

3 RECURSOS HUMANOS

1 Personal docente e investigador

15 Personal docente e investigador equivalente

Departamento	Datos	
	PDI Equivalente	Docentes
Área de CC. Experimentales y de la Salud	383,64	502
Biología	22,50	22
Bioquímica y Biología Molecular	18,25	19
Ciencias Clínicas	38,63	50
Ciencias Médicas y Quirúrgicas	70,25	122
Enfermería	65,50	90
Física	53,63	50
Matemáticas	55,25	47
Morfología	26,88	29
Pat. Animal, Prod. Animal, Bromat. y CC. y Tecno. Alim.	42,75	44
Química	30,75	29
Área de Ciencias Sociales y Jurídicas	425,13	422
Análisis Económico Aplicado	36,50	37
Ciencias Jurídicas Básicas	58,75	61
Derecho Público	34,75	38
Didácticas Especiales	37,75	31
Economía Financiera y Contabilidad	37,13	38
Economía y Dirección de Empresas	84,25	86
Educación	26,75	24
Educación Física	32,00	32
Métodos Cuantitativos en Economía y Gestión	29,25	29
Psicología y Sociología	48,00	46
Área de Humanidades	208,01	206
Ciencias Históricas	37,13	37
Filología Española, Clásica y Árabe	50,50	51
Filología Moderna	99,00	96
Geografía	21,38	22
Área de Enseñanzas Técnicas	485,51	424
Arte, Ciudad y Territorio	20,88	22
Cartografía y Expresión Gráfica en la Ingeniería	46,25	38
Construcción Arquitectónica	23,00	22

PDI equivalente: Profesor docente investigador a tiempo completo (8 horas docentes semanales)

Personal docente e investigador equivalente (cont.) 15

Departamento	Datos	
	PDI Equivalente	Docentes
Expresión Gráfica y Proyectos Arquitectónicos	44,75	40
Informática y Sistemas	80,88	67
Ingeniería Civil	41,25	41
Ingeniería de Procesos	26,50	27
Ingeniería Eléctrica	27,75	20
Ingeniería Electrónica y Automática	61,50	53
Ingeniería Mecánica	33,50	28
Ingeniería Telemática	30,00	25
Señales y Comunicaciones	49,25	41
TOTALES	1.502,29	1554

PDI equivalente: Profesor docente investigador a tiempo completo (8 horas docentes semanales)

3 RECURSOS HUMANOS

1 Personal docente e investigador

16 Actividad docente del profesorado por área temática

Área Temática	Datos						
	(1) PDI Equivalente	Docentes	Alumnos 1º y 2º Ciclo	(2) ETC	Alumnos 3º Ciclo	Total N° Alumnos	(3) Indicador
Área de CC. Experimentales y de la Salud	383,64	502	2.077	2.494,40	433	2.510	6,54
Área de Ciencias Sociales y Jurídicas	425,13	422	10.596	9.623,1	349	10.945	25,75
Área de Humanidades	208,01	206	2.191	2.087,2	183	2.374	11,41
Área de Enseñanzas Técnicas	485,51	424	7.033	7.046,0	162	7.195	14,82
TOTALES	1.502,29	1.554	21.897	21.250,70	1.127	23.024	

(1) PDI equivalente: Profesor docente investigador a tiempo completo (8 horas docentes semanales)

(2) ETC: Estudiantes a Tiempo Completo, equivalente a 65 créditos

(3) Relación entre el número total de alumnos y el PDI equivalente

RECURSOS HUMANOS 3

Personal de administración y servicios 2

Personal de administración y servicios por sexo 1

Sexo	Datos				
	Funcionarios	Laborales	T.T.L.	TOTAL	%
Hombres	108	250	5	363	47,27
Mujeres	240	164	1	405	52,73
TOTALES	348	414	6	768	100,00

T.T.L.: Técnicos de Taller y Laboratorio

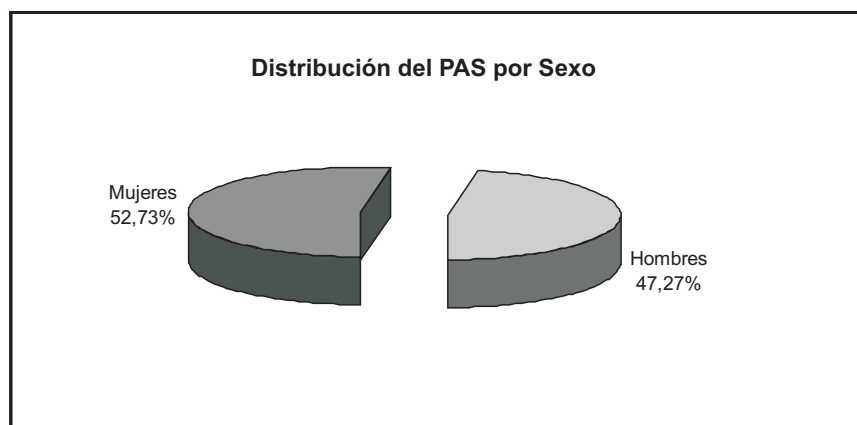

3 RECURSOS HUMANOS

2 Personal de administración y servicios

2 Personal de administración y servicios por edad

Edad	Tipo de Personal			TOTAL	
	Funcionario	Laboral	T.T.L.	Nº	%
26-30	3	6	0	9	1,17
31-35	21	43	0	64	8,33
36-40	105	107	0	212	27,60
41-45	105	121	1	227	29,56
46-50	64	62	3	129	16,80
51-55	30	36	0	66	8,59
56-60	11	21	1	33	4,30
>60	9	18	1	28	3,65
TOTALES	348	414	6	768	100,00

T.T.L.: Técnicos de Taller y Laboratorio

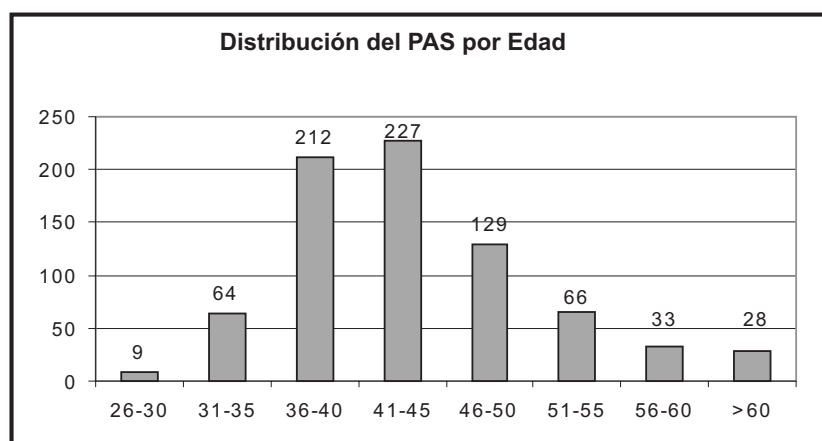

Personal de administración y servicios por tipo de personal 3

Tipo de Personal	Datos	
	PAS	%
Funcionarios	348	45,31
Laborales	414	53,91
T.T.L.	6	0,78
TOTALES	768	100,00

T.T.L.: Técnicos de Taller y Laboratorio

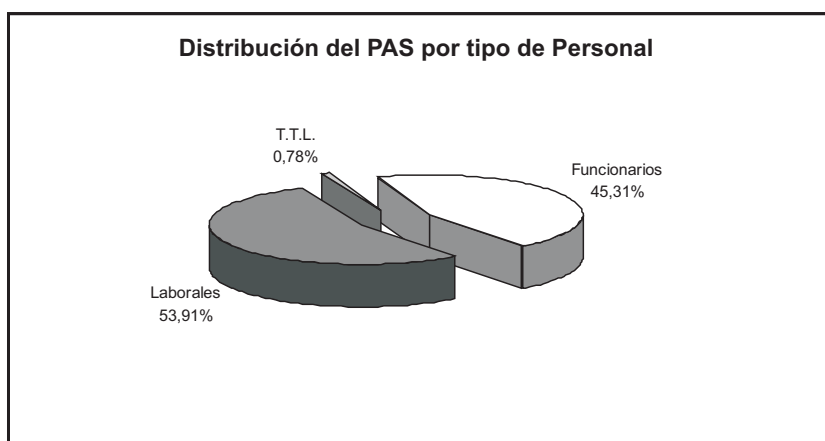

3 RECURSOS HUMANOS

2 Personal de administración y servicios

4 Funcionarios por nivel, escala y sexo

Nivel	Escala	Sexo		
		Hombres	Mujeres	TOTAL
14				
	Subalterno	2	0	2
16				
	Administrativo	46	110	156
	Auxiliar Administrativo	10	45	55
18				
	Administrativo	3	8	11
22				
	Ayudante de Archivos , Biblioteca y Museos	5	15	20
	Administrativo	20	36	56
24				
	Arquitecto Técnico	2	0	2
	Ayudantes de Archivos, Bibliotecas y Museos	6	5	11
	Técnico de Gestión	6	12	18
26				
	Ayudantes de Archivos, Bibliotecas y Museos	1	0	1
	Facultativos/ayudantes	0	2	2
	Tecnico de gestion ULPGC	0	2	2
28				
	Administradores Financieros y Tributarios C.A.C.	0	1	1
	Arquitectos de la C.A. Canaria	1	0	1
	Técnico de Gestión	4	4	8
29				
	Técnico de Gestión	2	0	2
TOTALES		108	240	348

Laborales por grupo, categoría profesional y sexo 5

Grupo	Puesto de Trabajo	Sexo		
		Hombres	Mujeres	TOTAL
I				
	Analista	3	1	4
	Director/a del Servicio	1	0	1
	Subdirector/a Área Aplicaciones	1	0	1
	Subdirector/a Área Producción	1	0	1
	Subdirector/a del Area de Comunicaciones	1	0	1
	Subdirector/a Área Documentación	1	0	1
	Titulado Superior	1	0	1
	Titulado Superior en Relaciones Internacionales	0	1	1
	Titulado superior en Ciencias de la Información	0	1	1
II				
	Arquitecto/Ingeniero Técnico	3	0	3
	Analista	2	0	2
	Coordinador de Actividades Culturales	0	1	1
	Diplomado	3	0	3
	Diplomado Laboratorio	0	1	1
	Director/a Técnico de Actividades	1	0	1
	Gestor Sistemas Informáticos	5	0	5
	Programador	3	1	4
	Técnico en Organización y Gestión de la calidad	0	1	1
	Técnico en prevención de riesgos laborales	1	0	1
	Trabajador Social	0	1	1
III				
	Conserje	1	1	2
	Técnico Especialista en Informática	16	4	20
	Técnico Especialista	0	2	2
	Técnico Esp. Reprogr. Encuader. y Autoedición	14	7	21
	Administrativo Puesto Base	0	1	1
	Coordinador/a del Servicio de Reprografía	1	0	1

3 RECURSOS HUMANOS

2 Personal de administración y servicios

5 Laborales por grupo, categoría profesional y sexo (cont.)

Grupo	Puesto de Trabajo	Sexo		TOTAL
		Hombres	Mujeres	
III				
	Coordinador/a de Actividades Deportivas	1	0	1
	Coordinador/ade Instalaciones Deportivas	1	0	1
	Diplomado/a	1	0	1
	Gestor de Sistemas Informáticos	1	0	1
	Operador	3	1	4
	Técnico de Mantenimiento General	3	0	3
	Técnico en Prevención de Riesgos Laborales	0	1	1
	Técnico Especialista Carpintero	2	0	2
	Técnico Especialista de Animalario	1	0	1
	Técnico Especialista de Biblioteca	14	19	33
	Téc. Esp. en Infomática de Urbanismo	0	1	1
	Técnico Especialista de Instalaciones Deportivas	1	0	1
	Técnico Especialista Interpretación	1	0	1
	Técnico Especialista de Laboratorio	48	8	56
	Técnico Especialista del Servicio de Iconografía	1	0	1
	Técnico Especialista del Servicio de Publicaciones	0	1	1
	Técnico Especialista Electricista	3	0	3
	Técnico Especialista Fontanería	2	0	2
	Técnico Especialista Isótopos Radioactivos	1	0	1
	Técnico Especialista Jardinero-Albañil	1	0	1
	Técnico Especialista Mecánico-Frigorista	1	0	1
	Técnico Especialista en Administración	1	1	2
	Técnico Especialista Mecánico	1	0	1
IV				
	Conductor	6	1	7
	Encargado de Almacén	1	0	1
	Coordinador/a de Actividades Deportivas	1	0	1
	Oficial de Animalario Experimental	1	0	1
	Oficial Instalaciones Deportivas	13	0	13
	Técnico Especialista en Informática	1	0	1
	Oficial Laboratorio	21	7	28
	Técnico Especialista de Laboratorio	1	3	4
	Telefonista	2	4	6

Laborales por grupo, categoría profesional y sexo (cont.) 5

Grupo	Categoría Profesional	Sexo		TOTAL
		Hombres	Mujeres	
V				
	Aux. Admtvo	0	5	5
	Auxiliar de Biblioteca	2	10	12
	Técnico Especialista en Biblioteca	0	5	5
	Auxiliar de Gestión	0	1	1
	Auxiliar de Servicio	46	70	116
	Oficial de Laboratorio	2	2	4
	Ayudante de Granja	3	1	4
	Mozo de Servicio	3	0	3
TOTALES		250	164	414

3 RECURSOS HUMANOS

2 Personal de administración y servicios

6 Funcionarios por nivel, escala y edad

Nivel	Escala	26-30	31-35	36-40	41-45	46-50	51-55	56-60	>60	TOTAL
14										
	Subalterno	0	0	0	0	0	0	2	0	2
16										
	Administrativo	0	6	58	52	26	10	2	2	156
	Auxiliar Administrativo	2	8	22	13	6	3	1	0	55
18										
	Administrativo	0	3	5	1	1	1	0	0	11
22										
	Ayudante de Archivos, Bibliotecas y Museos	1	3	9	5	1	1	0	0	20
	Administrativo	0	1	5	20	19	7	3	1	56
24										
	Arquitecto Técnico	0	0	0	0	0	0	1	1	2
	Aytes. de Archivos, Bibliotecas y Museos	0	0	0	5	3	1	1	1	11
	Técnico de Gestión	0	0	2	6	5	5	0	0	18
26										
	Aytes. de Archivos, Bibliotecas y Museos	0	0	0	0	0	0	0	1	1
	Facultativos/ayudantes	0	0	0	1	1	0	0	0	2
	Técnico de Gestión	0	0	1	1	0	0	0	0	2
28										
	Administradores financieros y tributarios C.A.C	0	0	0	0	1	0	0	0	1
	Arquitectos de la C.A. Canaria	0	0	0	0	0	0	0	1	1
	Técnico de Gestión	0	0	1	1	1	2	1	2	8
29										
	Técnico de Gestión	0	0	2	0	0	0	0	0	2
TOTALES		3	21	105	105	64	30	11	9	348

Laborales por grupo, categoría profesional y edad 7

Grupo	Puesto de Trabajo	26-30	31-35	36-40	41-45	46-50	51-55	56-60	>60	TOTAL
I										
	Analista	0	0	0	3	1	0	0	0	4
	Director/a del Servicio	0	0	0	1	0	0	0	0	1
	Subdirector/a Área Aplicaciones	0	0	0	1	0	0	0	0	1
	Subdirector/a Área Producción	0	0	0	1	0	0	0	0	1
	Subdirector/a del Área de Comunicaciones	0	1	0	0	0	0	0	0	1
	Subdirector/a Área Documentación	0	0	1	0	0	0	0	0	1
	Titulado Superior	0	0	0	0	1	0	0	0	1
	Titulado Superior en Relaciones Internacionales	0	0	0	0	0	0	0	1	1
	Titulado superior en Ciencias de la Información	0	0	0	0	1	0	0	0	1
II										
	Arquitecto/Ingeniero Técnico	0	0	0	0	0	0	0	3	3
	Analista	0	0	1	1	0	0	0	0	2
	Coordinador de Actividades Culturales	0	0	0	1	0	0	0	0	1
	Diplomado	0	1	1	0	0	1	0	0	3
	Diplomado Laboratorio	0	0	0	1	0	0	0	0	1
	Director/a Técnico de Actividades	0	0	0	1	0	0	0	0	1
	Gestor Sistemas Informáticos	0	1	1	3	0	0	0	0	5
	Programador	0	0	2	1	1	0	0	0	4
	Técnico en Organización y Gestión de la calidad	0	1	0	0	0	0	0	0	1
	Técnico en prevención de riesgos laborales	0	0	0	1	0	0	0	0	1
	Trabajador Social	0	0	1	0	0	0	0	0	1
III										
	Conserje	0	0	1	0	1	0	0	0	2
	Técnico Especialista en Informática	0	4	10	5	0	1	0	0	20
	Técnico Especialista	0	0	0	1	0	0	0	1	2
	Técnico Esp. Reprogr. Encuader. y Autoedición	1	1	3	5	6	1	0	4	21
	Administrativo Puesto Base	0	0	0	0	0	1	0	0	1
	Coordinador/a del Servicio de Reprografía	0	0	0	0	1	0	0	0	1

3 RECURSOS HUMANOS

2 Personal de administración y servicios

7 Laborales por grupo, categoría profesional y edad (cont.)

Grupo	Puesto de Trabajo	26-30	31-35	36-40	41-45	46-50	51-55	56-60	>60	TOTAL
III										
	Coordinador/a de Actividades Deportivas	0	0	0	0	1	0	0	0	1
	Coordinador/ade Instalaciones Deportivas	0	0	0	1	0	0	0	0	1
	Diplomado/a	0	0	1	0	0	0	0	0	1
	Gestor de Sistemas Informáticos	0	1	0	0	0	0	0	0	1
	Operador	0	0	1	3	0	0	0	0	4
	Técnico de Mantenimiento General	0	1	0	2	0	0	0	0	3
	Técnico en Prevención de Riegos Laborales	0	0	1	0	0	0	0	0	1
	Técnico Especialista Carpintero	0	0	1	0	0	0	1	0	2
	Técnico Especialista de Animalario	0	0	0	1	0	0	0	0	1
	Técnico Especialista de Biblioteca	1	0	3	15	7	5	2	0	33
	Téc. Esp. Infomática de Urbanismo	0	0	1	0	0	0	0	0	1
	Técnico Esp. de Instalaciones Deportivas	0	0	0	1	0	0	0	0	1
	Técnico Especialista Interpretación	0	0	0	0	1	0	0	0	1
	Técnico Especialista de Laboratorio	0	8	16	19	9	1	3	0	56
	Técnico Especialista del Servicio de Iconografía	0	0	0	0	0	0	0	1	1
	Técnico Especialista del Servicio de Public.	0	0	0	1	0	0	0	0	1
	Técnico Especialista Electricista	0	1	0	0	0	1	1	0	3
	Técnico Especialista Fontanería	0	0	0	1	0	0	1	0	2
	Técnico Especialista Isótopos Radioactivos	0	0	0	1	0	0	0	0	1
	Técnico Especialista Jardinero-Albañil	0	0	0	0	0	0	0	1	1
	Técnico Especialista Mecánico-Frigorista	0	0	0	0	1	0	0	0	1
	Técnico Especialista en Administración	0	0	0	0	1	1	0	0	2
	Técnico Especialista Mecánico	0	0	0	0	0	0	1	0	1
IV										
	Conductor	1	0	2	2	0	1	1	0	7
	Encargado de Almacen	0	0	1	0	0	0	0	0	1
	Coordinador/a de Actividades Deportivas	0	0	1	0	0	0	0	0	1
	Oficial de Animalario Experimental	0	0	1	0	0	0	0	0	1
	Oficial Instalaciones Deportivas	0	1	7	4	1	0	0	0	13
	Técnico Especialista en Informática	0	1	0	0	0	0	0	0	1
	Oficial Laboratorio	1	2	12	4	4	2	3	0	28
	Técnico Especialista de Laboratorio	0	0	1	0	1	2	0	0	4
	Telefonista	0	0	0	0	2	2	1	1	6

Laborales por grupo, categoría profesional y edad (cont.) 7

Grupo	Categoría Profesional								TOTAL	
		26-30	31-35	36-40	41-45	46-50	51-55	56-60		>60
V										
	Aux. Admtvo	0	0	1	1	3	0	0	0	5
	Auxiliar de Biblioteca	0	2	5	4	1	0	0	0	12
	Técnico Especialista en Biblioteca	0	1	2	1	0	1	0	0	5
	Auxiliar de Gestión	0	0	0	1	0	0	0	0	1
	Auxiliar de Servicio	2	14	24	33	17	16	6	4	116
	Oficial de Laboratorio	0	2	2	0	0	0	0	0	4
	Ayudante de Granja	0	0	2	0	0	0	0	2	4
	Mozo de Servicio	0	0	1	0	1	0	1	0	3
TOTALES		6	43	107	121	62	36	21	18	414

3 RECURSOS HUMANOS

2 Personal de administración y servicios

8 Funcionarios por cualificación y sexo

Cualificación	Sexo		
	Hombres	Mujeres	TOTAL
Doctor	1	1	2
Titulado Superior	25	48	73
Titulado Medio, 3 primeros curso licenciatura.	33	57	90
Bachiller, FP2 o Equivalente, >25	46	124	170
Graduado Escolar, FP1 o Equivalente	3	10	13
TOTALES	108	240	348

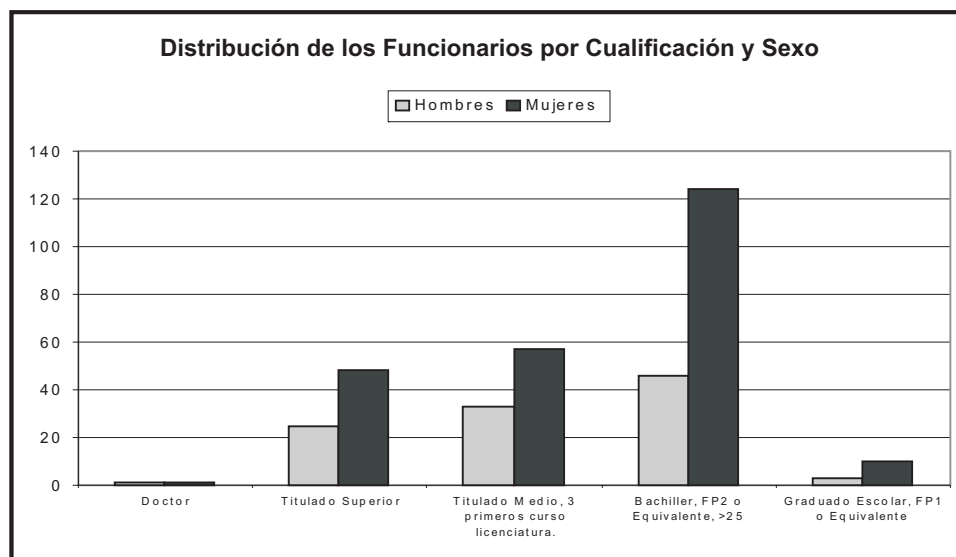

Cualificación	Sexo		
	Hombres	Mujeres	TOTAL
Doctor	2	3	5
Titulado Superior	37	23	60
Titulado Medio, 3 primeros cursos	47	21	68
Bachiller, FP2 o Equivalente, >25	91	56	147
Graduado Escolar, FP1 o Equivalente.	73	61	134
TOTALES	250	164	414

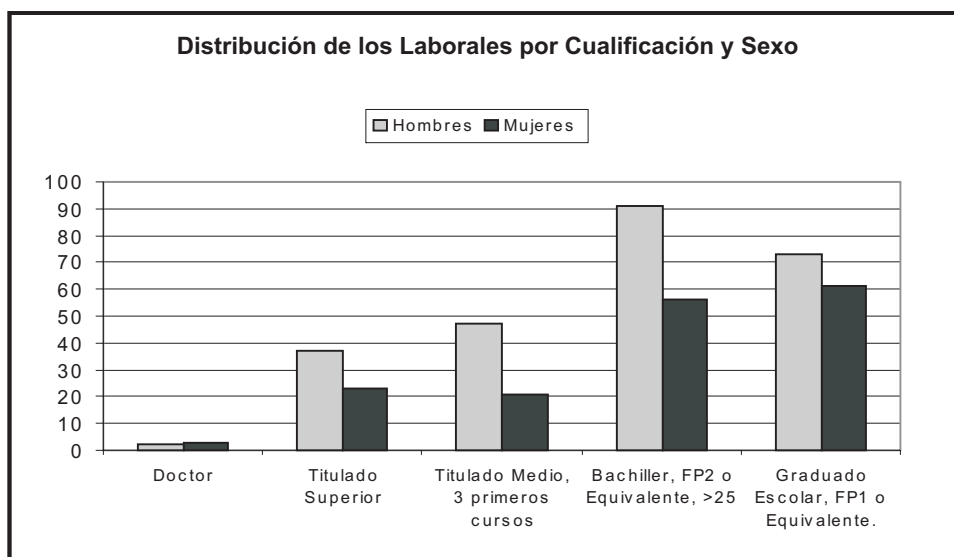



FINANCIACIÓN 4

**Estructura y procedencia
de los recursos 1**

Presupuesto inicial de gastos 2003-2005 1

Capítulo	Presupuesto Inicial (€)		
	2003	2004	2005
1. Gastos de personal	77.652.728,97	85.276.175,97	79.835.030,82
10. Altos Cargos	57.492,81	59.011,33	142.437,40
12. Funcionarios	42.061.642,95	43.724.995,44	45.360.399,30
13. Laborales	8.928.422,47	9.277.043,45	9.508.321,49
14. Otro Personal	8.267.600,86	9.024.716,43	10.061.715,22
15. Incentivos al Rendimiento	10.003.125,52	7.916.756,78	5.107.146,11
16. Cuotas, Prestaciones y Gastos Sociales	8.104.573,05	8.908.403,96	8.672.368,26
17. Otros Conceptos	229.871,31	6.365.248,58	982.643,04
2. Bienes Corrientes y Servicios	13.557.256,17	13.527.629,15	15.694.104,96
20. Arrendamientos y Cánones	550.348,73	630.602,21	1.017.432,59
21. Reparaciones, Mantenimiento y Conservación	548.661,24	581.347,86	545.233,06
22. Material, Suministros y Otros	11.439.799,42	11.630.227,24	13.446.088,92
23. Indemnización por Razón del Servicio	1.010.686,66	682.496,84	678.797,35
24. Gastos de Publicaciones Propias	7.760,12	2.955,00	6.553,04
3. Gastos Financieros	2.045.071,00	496.036,00	206.000,00
31. De Préstamos en Moneda Nacional	2.045.071,00	496.036,00	0,00
35. Intereses de demora y gastos financieros	0,00	0,00	206.000,00
4. Transferencias Corrientes	3.180.462,13	3.378.219,39	3.452.521,04
48. A Familias e Instituciones sin Fines de Lucro	3.180.462,13	3.378.219,39	3.452.521,04
6. Inversiones Reales	1.413.947,09	1.840.044,59	16.775.933,10
62. Inversión asociada al funcionamiento	0,00	0,00	12.135.773,74
63. Inv. Repos. Asoc. al Func. Operativo de Servicio	1.043.306,43	276.568,98	1.666.357,59
64. Gastos en Inversiones de Carácter Inmaterial	370.640,66	1.563.475,61	2.973.801,77
8. Activos Financieros	300.000,00	340.000,00	400.000,00
83. Conces. de Préstamo fuera del Sector Público	300.000,00	300.000,00	300.000,00
85. Adq. Acciones y Partic. Sector Público	0,00	40.000,00	100.000,00
9. Pasivos Financieros	0,00	78.106,53	78.106,53
91. Amortización Préstamos Moneda Nacional	0,00	78.106,53	78.106,53
TOTAL PRESUPUESTO DE GASTOS	98.149.465,36	104.936.211,63	116.441.696,45

4 FINANCIACIÓN

1 Estructura y procedencia de los recursos

2 Presupuesto inicial de ingresos 2003-2005

Capítulo	Presupuesto Inicial (€)		
	2003	2004	2005
3. Tasas, Precios Públicos y otros Ingresos	12.914.192,98	13.784.468,71	13.350.584,46
30. Tasas	12.005.318,64	0,00	0,00
31. Precios Públicos	153.591,36	12.850.635,90	12.341.084,46
32. Otros Ingresos Procedentes de Préstamos	86.080,97	84.250,00	128.500,00
33. Venta de Bienes	398.715,89	429.582,81	381.000,00
39. Otros Bienes	270.486,12	420.000,00	500.000,00
4. Transferencias Corrientes	87.792.730,05	90.326.152,71	85.167.900,74
40. De la Administración Central del Estado	170.013,97	122.915,70	0,00
41. De Organismos Autonómicos Administrativos	1.093.939,00	1.230.000,00	1.406.843,51
45. De Comunidades Autónomas	85.487.434,37	87.999.073,18	82.789.545,23
46. De Corporaciones Locales	126.050,61	90.151,83	46.000,00
47. De Empresas Privadas	610.012,10	601.012,00	601.012,00
48. De Familias e Instituciones sin Fines de Lucro	270.000,00	283.000,00	324.500,00
49. Del Exterior	35.280,00	0,00	0,00
5. Ingresos Patrimoniales	622.526,97	652.415,59	742.951,04
52. Intereses de Depósitos	80.000,00	90.000,00	120.000,00
54. Rentas de Bienes e Inmuebles	106.221,33	121.000,00	186.000,00
55. Productos de Concesiones Administrativas	436.305,64	441.415,59	436.951,04
7. Transferencias de Capital	4.566.569,00	13.246.310,18	16.880.260,21
70. De la Administración del Estado	0,00	641.250,00	1.282.500,00
75. De Comunidades Autónomas	4.566.569,00	7.982.856,15	12.832.648,83
79. Del Exterior	0,00	4.622.204,03	2.765.111,38
8. Activos Financieros	300.000,00	567.415,52	300.000,00
83. Reintegros Prést. Concedidos fuera de S. Público	300.000,00	300.000,00	300.000,00
87. Remanente de Tesorería	0,00	267.415,52	0,00
9. Pasivos Financieros	0,00	0,00	0,00
TOTAL PRESUPUESTO DE INGRESOS	106.196.019,00	118.576.762,71	116.441.696,45

Artículo

Concepto	2003	2004	2005
Altos Cargos	57.492,81	59.011,33	59.011,33
10. Altos Cargos	57.492,81	59.011,33	59.011,33
Personal Docente	52.296.628,62	52.273.347,53	51.811.412,51
12. Funcionarios	34.267.682,43	35.584.444,66	36.899.819,54
120.00 Sueldos	13.162.161,70	13.567.871,82	14.085.176,62
120.01 Trienios	2.673.810,68	2.987.880,07	3.158.454,21
121.00 Residencia	1.625.749,69	1.622.812,33	1.658.870,80
121.01 Complemento de Destino	7.957.857,80	8.139.344,66	8.287.346,99
121.02 Complemento Específico Genérico	4.773.797,72	4.888.455,43	5.012.129,90
121.03 Complemento Específico Cargo Académ.	810.399,26	833.956,78	820.291,71
121.04 Complemento Específico Mérito Docente	3.150.905,58	3.382.942,88	3.675.042,31
121.05 Complementarias Personal Vinculado	110.000,00	155.180,69	196.507,00
121.06 Otras Complementarias	3.000,00	6.000,00	6.000,00
14. Otro Personal	8.267.600,86	9.024.716,43	10.061.715,22
143.01 Sueldos	4.184.319,15	4.611.644,18	4.962.063,23
143.02 Residencia	539.796,67	585.678,22	619.334,60
143.03 Complemento de Destino	2.588.640,48	2.791.580,49	3.384.611,63
143.04 Complemento Específico Genérico	881.795,52	944.619,78	966.566,96
143.05 C. Específico Cargo Académico	73.049,04	91.193,76	129.138,80
Personal de Administración y Servicios	16.838.382,74	17.533.668,73	18.088.763,76
12. Funcionarios	7.793.960,50	8.140.550,78	8.460.579,76
120.10 Sueldos	3.258.603,67	3.420.022,44	3.558.532,05
120.11 Trienios del PAS	457.230,78	499.462,67	550.330,69
121.10 Residencia del PAS	365.037,15	373.170,30	384.519,45
121.11 Complemento de destino PAS	1.615.648,70	1.665.878,19	1.715.876,38
121.12 Complemento Específico del PAS	2.096.395,15	2.173.146,72	2.241.321,19
121.13 Otras Complementarias del PAS	1.045,05	8.870,46	10.000,00
13. Laborales	8.807.921,97	9.277.043,45	9.380.910,64
130.10 Sueldos	7.436.691,32	7.704.954,96	7.912.771,83
130.11 Trienios	696.787,34	761.459,00	848.358,43
130.12 Residencia	19.386,00	19.773,72	17.928,16
130.13 Complemento de Dirección y Jefatura	106.366,77	104.011,45	100.048,01
130.14 Complemento po Cantidad de Trabajo	208.044,34	203.164,78	155.572,22
130.15 Complemento de Informática	159.388,02	170.872,29	160.751,60
130.16 C. de Peligrosidad/Toxicidad	130.965,00	134.008,34	138.619,17

4 FINANCIACIÓN

1 Estructura y procedencia de los recursos

3 Gastos de personal 2003-2005 (cont.)

Artículo			
Concepto	2003	2004	2005
130.17 Otras Complementarias de Laborales	3.030,13	3.090,84	3.152,66
130.18 Plus Homologación T.T.L.	47.263,05	48.208,23	43.708,56
130.20 Componente General al Puesto	0,00	127.499,84	0,00
Incentivos al Rendimiento	10.003.125,52	7.916.756,78	5.107.146,11
150.00 Productividad Investigación de Docentes	515.013,20	605.751,09	687.028,86
150.01 Productividad Docentes Vinculados	405.444,13	428.003,35	412.848,89
150.02 Complementos Retributivos ART.46.2 LRU	8.840.888,00	6.630.432,00	3.750.000,00
150.10 Productividad del PAS	1,00	1,00	1,00
150.11 Complemento de Calidad PAS Laboral	234.496,27	241.569,34	245.267,36
151.11 Otras Gratificaciones	7.282,92	11.000,00	12.000,00
Cuotas, Prestaciones y Gastos Sociales	8.104.573,05	8.908.403,96	8.627.368,26
16. Cuotas, Prestaciones y Gastos Sociales	8.104.573,05	8.908.403,96	8.627.368,26
160.00 Seg. Social Docentes Vinculados	92.400,00	168.797,20	151.999,11
160.02 Seg. Social Docentes Contratados	2.930.069,38	3.533.586,34	3.125.527,74
160.10 Seg. Social PAS Funcionario	2.140.315,89	2.086.479,07	2.196.544,67
160.11 Seg. Social PAS Laboral	2.854.617,30	3.005.931,91	3.066.857,89
162.10 Jubilación/Fallecimiento PAS Laboral	18.030,36	18.000,00	15.000,00
162.11 Pagas Compens./Concentración 91 PAS	69.140,12	69.109,44	71.438,85
162.12 Complemento Garantizado Maternidad	0,00	1.500,00	0,00
162.13 Mejora Acción Protectora de la Muface	0,00	25.000,00	0,00
Otros Conceptos	189.770,34	6.365.248,58	0,00
17.Otros Conceptos	189.770,34	6.365.248,58	0,00
174 Programa de Calidad de RR.HH.	74.000,00	258.944,00	0,00
175.00 Comp. Acceso a la Universidad	0,00	100.000,00	0,00
175.01 Comp. Acciones de Calidad de la Docencia	0,00	40.000,00	0,00
175.02 Comp. Para Programas Formativos	0,00	50.000,00	0,00
176 Complemento para Acceso y Orientación	74.000,00	0,00	0,00
177 Complementos de Formación	41.770,34	0,00	0,00
177 Atrasos Comp. Retributivos Art. 46.2 LRU	0,00	5.360.767,58	0,00
178 Incremento Paga Extra	0,00	555.537,00	0,00
TOTAL GASTOS DE PERSONAL	77.652.728,97	85.276.175,97	79.325.802,20

Estado de liquidación del presupuesto de gastos 2003-2005 4

Capítulo	Variables (€)		
Año 2003	Obligaciones	Pago Efectivo	Obligaciones Pendientes
1. Gastos de Personal	78.009.308,55	77.995.646,33	13.662,22
2. Bienes Corrientes y Servicios	14.165.307,61	11.206.191,80	2.959.115,81
3. Gastos Financieros	1.361.258,96	1.361.258,96	0,00
4. Transferencias Corrientes	2.597.004,30	2.181.894,26	415.110,04
6. Inversiones Reales	16.528.338,29	8.900.008,38	7.628.329,91
7. Transferencias de Capital	60.101,21	60.101,21	0,00
8. Activos Financieros	287.000,74	287.000,74	0,00
9. Pasivos Financieros	0,00	0,00	0,00
TOTALES	113.008.319,66	101.992.101,68	11.016.217,98

Capítulo	Variables (€)		
Año 2004	Obligaciones	Pago Efectivo	Obligaciones Pendientes
1. Gastos de Personal	83.989.644,63	83.233.891,87	755.752,76
2. Bienes Corrientes y Servicios	13.969.958,30	9.841.213,05	4.128.745,28
3. Gastos Financieros	221.109,44	221.095,34	14,10
4. Transferencias Corrientes	3.295.835,98	2.874.556,66	421.279,32
6. Inversiones Reales	22.167.383,60	14.066.799,28	8.100.584,36
8. Activos Financieros	514.280,50	500.403,10	13.877,40
9. Pasivos Financieros	78.106,53	78.106,53	0,00
TOTALES	124.236.318,98	110.816.065,83	13.420.253,22

4 FINANCIACIÓN

1 Estructura y procedencia de los recursos

4 Estado de liquidación del presupuesto de gastos 2003-2005 (cont.)

Capítulo	Variables (€)		
Año 2005	Obligaciones	Pago Efectivo	Obligaciones Pendientes
1. Gastos de Personal	82.931.110,08	82.195.324,91	735.785,17
2. Bienes Corrientes y Servicios	15.380.516,99	10.748.598,59	4.631.918,40
3. Gastos Financieros	330.186,70	330.083,32	103,38
4. Transferencias Corrientes	3.358.413,81	3.088.407,86	270.005,95
6. Inversiones Reales	13.182.470,35	8.633.151,28	4.549.319,07
8. Activos Financieros	369.506,58	369.506,58	0,00
9. Pasivos Financieros	78.106,53	78.106,53	0,00
TOTALES	115.630.311,04	105.443.179,07	10.187.131,97

Estado de liquidación del presupuesto de ingresos 2003-2005 5

Capítulo	Variables (€)				
Año 2003	Crédito Definitivo	Derechos Reconocidos	Derechos Recaudados	Derechos Pdtes. de Cobro	Derechos Pdtes. de Reconocer
3.Tasas, Precios Públ. y Otros Ingresos	13.117.834,51	13.204.773,00	13.189.782,20	14.990,80	-86.938,49
4.Transferencias Corrientes	88.840.420,29	92.049.985,08	89.867.136,73	2.182.848,35	-3.209.564,79
5.Ingresos Patrimoniales	622.526,97	863.536,62	815.861,24	47.675,38	-241.009,65
6.Enajenación de las Invers. Reales	3.109,15	4.031,30	4.031,30	0,00	-922,15
7.Transferencias de Capital	12.367.082,34	10.402.425,67	7.038.180,67	3.364.245,00	1.964.656,67
8.Activos Financieros	2.039.467,68	270.945,20	270.945,20	0,00	1.768.522,48
9.Pasivos Financieros	2.495.267,83	2.493.856,94	2.493.856,94	0,00	1.410,89
TOTALES	119.485.708,77	119.289.553,81	104.343.599,24	5.243.126,33	196.154,96

Capítulo	Variables (€)				
Año 2004	Crédito Definitivo	Derechos Reconocidos	Derechos Recaudados	Derechos Pdtes. de Cobro	Derechos Pdtes. de Reconocer
3.Tasas, Precios Públ. y Otros Ingresos	13.931.306,32	12.917.680,42	12.916.329,11	1.351,31	1.013.625,90
4.Transferencias Corrientes	96.067.380,83	95.087.206,37	88.420.306,85	6.666.899,52	980.174,46
5.Ingresos Patrimoniales	751.457,68	804.448,42	577.805,60	226.642,82	-52.990,74
6.Enajenación de las Invers. Reales	3.548,75	4.298,75	4.298,75	0,00	-750,00
7.Transferencias de Capital	21.580.350,92	16.977.112,09	12.255.895,53	4.721.216,56	4.603.238,83
8.Activos Financieros	3.627.987,27	279.446,75	279.446,75	0,00	3.348.540,52
TOTALES	135.962.031,77	126.070.192,80	114.454.082,59	11.616.110,21	9.891.838,97

4 FINANCIACIÓN

1 Estructura y procedencia de los recursos

5 Estado de liquidación del presupuesto de ingresos 2003-2005 (cont.)

Capítulo	Variables (€)				
Año 2005	Crédito Definitivo	Derechos Reconocidos	Derechos Recaudados	Derechos Pdtes. de Cobro	Derechos Pdtes. de Reconocer
3.Tasas, Precios Públ. y Otros Ingresos	13.611.428,30	14.099.684,65	14.099.684,65	0,00	0,00
4.Transferencias Corrientes	90.394.199,70	87.660.207,16	87.660.207,16	0,00	0,00
5.Ingresos Patrimoniales	943.979,29	913.701,12	913.701,12	0,00	0,00
6.Enajenación de las Invers. Reales	5.069,52	111.758,76	111.758,76	0,00	0,00
7.Transferencias de Capital	19.050.296,36	12.682.026,04	12.682.026,04	0,00	0,00
8.Activos Financieros	3.193.161,25	280.856,39	280.856,39	0,00	0,00
TOTALES	127.198.134,42	115.748.234,12	115.748.234,12	0,00	0,00

Tipo UGA	Código	Presupuesto Inicial (€)		
		2003	2004	2005
Servicios Generales y Sociales	0	45.405.377,19	49.681.943,99	51.415.150,27
Centros	1	955.230,18	946.181,03	1.100.000,00
Departamentos	2	54.086.800,33	62.075.949,53	57.823.831,29
Administraciones de Edificios	3	5.361.197,23	5.493.235,01	5.791.963,37
Institutos Universitarios	4	387.414,07	379.453,18	310.751,52
TOTALES		106.196.019,00	118.576.762,74	116.441.696,45

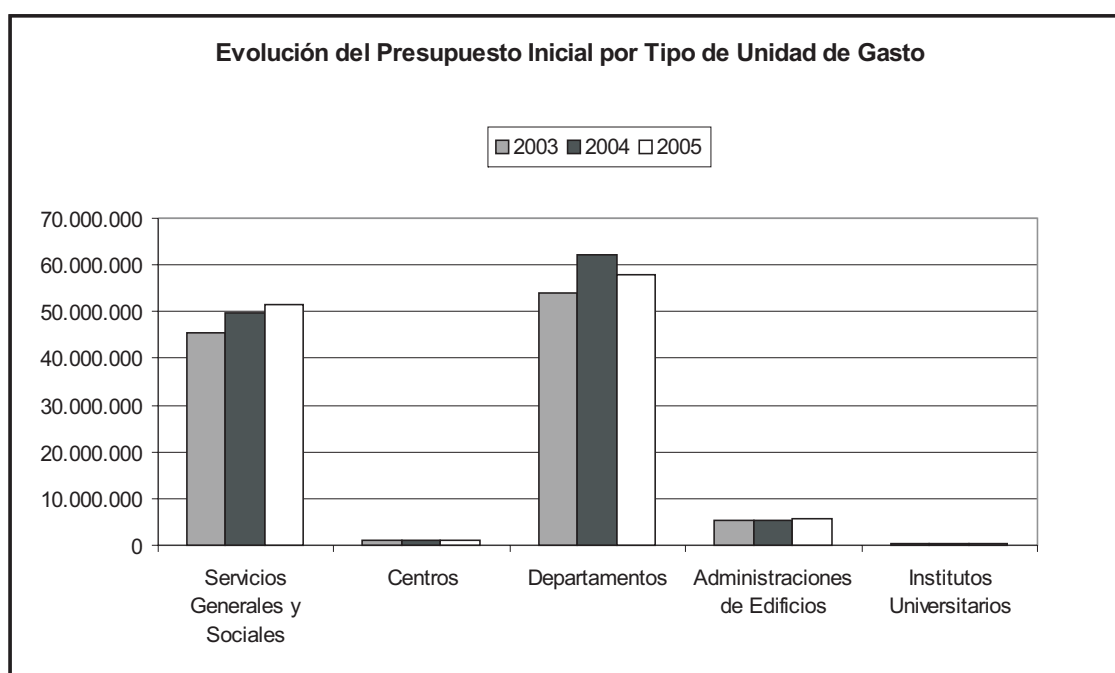

Resumen general de indicadores financieros 1

Descripción	Concepto (€)		
	2003	2004	2005
De Ingresos			
Ingresos Corrientes	106.118.294,70	108.809.335,21	102.673.592,93
Otros Ingresos	13.171.259,11	17.260.857,59	13.074.641,19
Total Ingresos	119.289.553,81	126.070.192,80	115.748.234,12
Recursos no Financieros	Recursos Propios	14.072.340,92	13.726.427,59
	Recursos Ajenos	102.452.410,75	112.064.318,46
	Recursos Totales	116.524.751,67	125.790.746,05
15.125.144,53	100.342.233,20	115.467.377,73	
De Gastos			
Gastos Corrientes	96.132.879,42	101.476.548,36	102.000.227,58
Ahorro Bruto	9.985.415,28	7.332.786,85	673.365,35

Observaciones:

De ingresos: Derechos reconocidos

De gastos: Obligaciones

Ingresos corrientes: Capítulo 3 + capítulo 4 + capítulo 5

Otros ingresos: Capítulo 6 + capítulo 7 + capítulo 8 + capítulo 9

Total ingresos: Ingresos corrientes + otros ingresos

Recursos propios: Capítulo 3 + capítulo 5 + capítulo 6

Recursos ajenos: Capítulo 4 + capítulo 7

Recursos totales: Recursos propios + recursos ajenos

Gastos corrientes: Capítulo 1 + capítulo 2 + capítulo 3 + capítulo 4

Ahorro bruto: Ingresos corrientes - gastos corrientes

4 FINANCIACIÓN

2 Indicadores

2 Principales indicadores financieros

Descripción	Concepto		
	2003	2004	2005
1. Transferencias Corrientes de las Administraciones Públicas sobre el Total de Ingresos Corrientes	0,837	0,822	0,819
2. Precios Públicos de Grado sobre el Total de Ingresos Corrientes	0,071	0,066	0,082
3. Recursos Propios / Gastos Corrientes	0,146	0,135	0,149
4. Ahorro Bruto (€)	9.985.415,28	7.332.786,85	673.365,35
5. Ingresos Corrientes / Gastos Corrientes	1,104	1,072	1,007
6. Gastos de Personal sobre Total de Gastos Corrientes	0,869	0,949	0,886
7. Gastos de Mantenimiento y Conservación sobre el Total de gastos Corrientes	0,007	0,007	0,005
8. Gasto Corriente por Alumno (€)	4.253,86	4.598,77	4.638,89

Observaciones:

1.- Numerador: Conceptos (40 + 41 + 45 + 46 + 49)

Denominador: Ingresos corrientes (capítulo 3 + capítulo 4 + capítulo 5)

2.- Numerador: Subconcepto 303.00.00: Tasas del estudiante

Denominador: Ingresos corrientes (capítulo 3 + capítulo 4 + capítulo 5)

3.- Numerador: Recursos propios (capítulo 3 + capítulo 5 + capítulo 6)

Denominador: Gastos corrientes (Capítulo 1 + capítulo 2 + capítulo 3 + capítulo 4)

4.- Ingresos corrientes - Gastos corrientes

6.- Numerador: Gastos de personal (capítulo 1) + artículo 227 (subcontratación)

Denominador: Gastos corrientes (Capítulo 1 + capítulo 2 + capítulo 3 + capítulo 4)

7.- Numerador: Artículo 21 (Reparaciones, mantenimiento y conservación)

Denominador: Gastos corrientes (Capítulo 1 + capítulo 2 + capítulo 3 + capítulo 4)

8.- Numerador: Gastos corrientes (Capítulo 1 + capítulo 2 + capítulo 3 + capítulo 4)

Denominador: Nº estudiantes matriculados en 1º y 2º ciclo



**Distribución de las superficies 1
de la universidad**

Distribución de la superficie construida de los edificios e instalaciones universitarias 1

Edificio		Superficie construida (metros cuadrados)						
		Aulas	Lab.	S.lect.	S.inf.	S.junt.	Desp.	Adm.
Campus de Tafira		19.079,89	15.553,06	6.226,10	1.519,35	4.323,01	22.011,12	1.794,85
Edificios docentes	Edif. de Arquitectura	3.010,80	951,28	493,85	154,25	721,49	2.157,24	256,92
	Edif. de Ciencias Básicas	1.098,79	2.882,90	1.336,36	96,98	83,01	3.084,13	235,03
	Edif. de Ciencias Económ. y Empres.	3.907,29	-	188,22	720,75	1.423,29	4.753,33	267,03
	Edif. de Ciencias Jurídicas	3.144,22	306,21	-	110,30	233,64	3.020,82	220,55
	Edif. de Educación Física	564,70	516,89	114,35	41,88	-	437,26	153,07
	Edif. de Informática y Matemáticas	1.156,59	2.019,23	557,79	-	175,20	1.990,15	77,26
	Edif. de Ingenierías	3.917,25	4.651,35	863,38	168,51	531,69	2.967,33	210,91
	Edif. de Telecomunicaciones	2.034,20	2.919,10	252,84	142,38	197,18	1.806,45	73,55
Edificios de Servicios	Edif. Central de la Biblioteca Univers.	-	134,50	2.195,46	-	179,10	378,98	143,30
	Edif. del Comedor Universitario	-	-	-	-	-	-	-
	Instalaciones Deportivas	141,62	-	-	-	67,32	185,71	53,68
	Casa La Palmita	-	-	-	-	12,00	51,79	-
	Residencias Universitarias	-	-	172,50	-	237,59	0,00	53,29
Parque Científico Tecnológico	Edif. Central del Parque	104,43	981,80	-	84,30	411,70	1.099,43	50,26
	Edif. del IUUCTC	-	189,80	51,35	-	49,80	78,50	-
Campus del Obelisco		4.078,29	351,63	729,55	301,90	1.103,75	2.672,93	622,16
Edificios docentes	Edif. de Formación del Profesorado	1.743,00	49,40	182,10	64,70	403,53	548,07	89,15
	Edif. de Humanidades	2.335,29	302,23	547,45	237,20	700,22	2.124,86	533,01
Campus de San Cristóbal		2.837,22	1.540,59	1.046,30	39,36	489,50	3.536,74	216,00
Edificios docentes	Edif. de Ciencias de la Salud	1.585,18	1.520,95	542,10	39,36	472,36	2.801,42	-
	Edif. de La Granja	1.252,04	19,64	504,20	-	17,14	735,32	216,00
Campus de Montaña Cardones		1.368,98	2.013,14	292,87	0,00	179,28	1.044,50	116,32
Edificios docentes	Edif. de Veterinaria	1.368,98	1.553,68	292,87	-	25,12	1.021,65	96,88
Edificios de servicios	Hospital Clínico Veterinario	-	459,46	-	-	154,16	22,85	19,44
Campus de Lanzarote		568,51	32,53	112,19	71,56	23,96	117,93	22,40
Edificios docentes	Delegac. en Lanzarote	568,51	32,53	112,19	71,56	23,96	117,93	22,40
Sede Institucional y Adm. Centr.		156,21	0,00	0,00	0,00	106,98	2.421,54	773,93
Edificios de Servicios	Sede Institucional	156,21	-	-	-	106,98	1.893,91	-
	Edif. de Servicios Adm. Centrales	-	-	-	-	-	527,63	773,93
TOTAL		28.089,10	19.490,95	8.407,01	1.932,17	6.226,48	31.804,76	3.545,66

5 INFRAESTRUCTURAS

1 Distribución de los espacios

1 Distribución de la superficie construida de los edificios e instalaciones universitarias (cont.)

Edificio	Superficie construida (metros cuadrados)					
	S.aux.	Z.com.	Alm.	Aparc.	Otros	TOTAL
Campus de Tafira	21.460,01	36.762,27	7.738,23	17.586,88	809,29	154.864,06
Edificios docentes						
Edif. de Arquitectura	437,17	3.235,81	370,93	-	-	11.789,74
Edif. de Ciencias Básicas	105,26	2.966,97	359,43	3.182,00	-	15.430,86
Edif. de Ciencias Económ. y Empres.	437,95	6.098,31	159,55	3.323,90	24,66	21.304,28
Edif. de Ciencias Jurídicas	608,20	4.828,03	402,15	6.150,98	32,28	19.057,38
Edif. de Educación Física	46,63	641,63	313,71	-	-	2.830,12
Edif. de Informática y Matemáticas	554,88	3.127,95	434,73	4.930,00	-	15.023,78
Edif. de Ingenierías	468,37	4.449,92	1.419,20	-	77,60	19.725,51
Edif. de Telecomunicaciones	351,66	4.782,32	512,50	-	328,21	13.400,39
Edificios de Servicios						
Edif. Central de la Biblioteca Univers.	-	1.103,90	1.703,30	-	-	5.838,54
Edif. del Comedor Universitario	-	-	-	-	-	0,00
Instalaciones Deportivas	18.205,10	1.966,32	1.279,60	-	22,13	21.921,48
Casa La Palmita	198,04	27,40	-	-	16,00	305,23
Residencias Universitarias	18,96	2.677,80	519,39	-	80,43	3.759,96
Parque Científico Tecnológico						
Edif. Central del Parque	27,80	823,61	210,94	-	50,98	3.845,25
Edif. del IUCTC	-	32,30	52,80	-	177,00	631,55
Campus del Obelisco	367,90	2.808,52	735,04	889,51	0,00	14.661,18
Edificios docentes						
Edif. de Formación del Profesorado	311,20	892,25	72,48	-	-	4.355,88
Edif. de Humanidades	56,70	1.916,27	662,56	889,51	-	10.305,30
Campus de San Cristóbal	296,10	5.687,60	1.796,36	0,00	0,00	17.485,77
Edificios docentes						
Edif. de Ciencias de la Salud	248,95	4.445,55	1.350,44	-	-	13.006,31
Edif. de La Granja	47,15	1.242,05	445,92	-	-	4.479,46
Campus de Montaña Cardones	188,59	2.409,69	1.011,55	0,00	1.311,15	9.936,07
Edificios docentes						
Edif. de Veterinaria	164,68	2.051,36	827,81	-	1.026,78	8.429,81
Edificios de servicios						
Hospital Clínico Veterinario	23,91	358,33	183,74	-	284,37	1.506,26
Campus de Lanzarote	246,86	346,19	31,44	24,30	0,00	1.597,87
Edificios docentes						
Delegac. en Lanzarote	246,86	346,19	31,44	24,30	-	1.597,87
Sede Institucional y Adm. Centr.	341,64	1.743,52	277,92	0,00	640,24	6.305,77
Edificios de Servicios						
Sede Institucional	341,64	1.425,99	190,07	-	640,24	4.598,83
Edif. de Servicios Adm. Centrales	-	317,53	87,85	-	-	1.706,94
TOTAL	22.901,10	49.757,79	11.590,54	18.500,69	2.760,68	205.006,93

Distribución de la superficie construida de los edificios e instalaciones universitarias (cont.) 1

Tipos de espacios: criterios de clasificación

Aulas: incluye todo tipo de aulas docentes.

Laboratorios (Lab.): incluye los laboratorios docentes y de investigación, así como los laboratorios clínicos y quirófanos del HCV.

Salas de lectura (S.lect.): incluye zonas de depósito y salas de lectura, así como el archivo central.

Salas informáticas (S.inf.): incluye Aulas informáticas de libre disposición y Aulas docentes de informática.

Salas de reuniones (S.junt.): incluye Seminarios, Salones de actos y Salas de juntas.

Despachos docentes (Desp.)

Administración (Adm.): incluye todas las dependencias administrativas de los servicios centrales y de los departamentos, centros y edificios, los archivos intermedios y las zonas que la Universidad pone a disposición de asociaciones universitarias, delegaciones de estudiantes, órganos de representación y sindicatos y servicio de prevención.

Servicios auxiliares (S.aux.): incluye Conserjerías, Reprografías, Cafeterías, Comedores, Residencias, Salas de exposiciones, Instalaciones deportivas, Papelerías y librerías.

Zonas comunes (Z.com.): incluye Halles, Pasillos, Vestíbulos, Escaleras, Aseos.

Almacenes y salas de máquina (Alm.): incluye locales de mantenimiento.

Aparcamientos (Aparc.): incluye sólo los cubiertos, en garajes.

Otros espacios (Otros): incluye zonas sin definir o espacios no clasificados.

5 INFRAESTRUCTURAS

1 Distribución de los espacios

2 Distribución de espacios y puestos de estudio, docencia e investigación en los edificios universitarios

Edificio		Nº de locales y puestos							
		Aulas		Lab.		S.lect.		S.inf.	
		Nº locales	Nº puestos	Nº locales	Nº puestos	Nº locales	Nº puestos	Nº locales	Nº puestos
Campus de Tafira		207	13.703	238	2.291	42	1.550	20	593
Edificios docentes	Edif. de Arquitectura	17	1.445	14	142	7	202	3	86
	Edif. de Ciencias Básicas	12	890	47	506	1	75	1	35
	Edif. de Ciencias Económ. y Empres.	64	3.339	-	-	4	96	10	330
	Edif. de Ciencias Jurídicas	32	2.533	5	92	-	-	1	25
	Edif. de Educación Física	6	508	8	182	2	91	1	35
	Edif. de Informática y Matemáticas	11	1.150	27	405	7	242	-	-
	Edif. de Ingenierías	44	2.437	48	399	5	364	2	37
	Edif. de Telecomunicaciones	17	1.376	56	464	3	58	1	30
Edificios de Servicios	Edif. Central de la Biblioteca Univers.	-	-	1	18	10	348	-	-
	Edif. del Comedor Universitario	-	-	-	-	-	-	-	-
	Instalaciones Deportivas	2	-	-	-	-	-	-	-
	Casa La Palmita	-	-	-	-	-	-	-	-
	Residencias Universitarias	-	-	-	-	2	74	-	-
Parque Científico Tecnológico	Edif. Central del Parque	2	25	28	83	-	-	1	15
	Edif. del IUUCTC	-	-	4	-	1	-	-	-
Campus del Obelisco		67	3.673	12	168	6	311	4	126
Edificios docentes	Edif. de Formación del Profesorado	29	1.520	3	87	2	115	1	50
	Edif. de Humanidades	38	2.153	9	81	4	196	3	76
Campus de San Cristóbal		27	1.210	65	131	6	600	1	30
Edificios docentes	Edif. de Ciencias de la Salud	14	1.210	64	131	2	600	1	30
	Edif. de La Granja	13	-	1	-	4	-	-	-
Campus de Montaña Cardones		7	871	68	83	2	146	0	0
Edificios docentes	Edif. de Veterinaria	7	871	45	63	2	146	-	-
Edificios de servicios	Hospital Clínico Veterinario	-	-	23	20	-	-	-	-
Campus de Lanzarote		12	438	1	3	4	67	2	38
Edificios docentes	Delegac. en Lanzarote	12	438	1	3	4	67	2	38
Sede Institucional y Adm. Centr.		0	0	0	0	0	0	0	0
Edificios de Servicios	Sede Institucional	-	-	-	-	-	-	-	-
	Edif. de Servicios Adm. Centrales	-	-	-	-	-	-	-	-
TOTAL		320	19.895	384	2.676	60	2.674	27	787

Distribución de espacios y puestos de estudio, docencia e investigación en los edificios universitarios (cont.) 2

Edificio		Nº de locales y puestos					
		S.junt.		Desp.		TOTAL	
		Nº locales	Nº puestos	Nº locales	Nº puestos	Nº locales	Nº puestos
Campus de Tafira		61	2.024	1.091	1.868	1.659	22.029
Edificios docentes	Edif. de Arquitectura	8	369	98	501	147	2.745
	Edif. de Ciencias Básicas	2	41	118	149	181	1.696
	Edif. de Ciencias Económ. y Empres.	19	668	262	247	359	4.680
	Edif. de Ciencias Jurídicas	5	120	151	151	194	2.921
	Edif. de Educación Física	-	-	26	51	43	867
	Edif. de Informática y Matemáticas	4	186	94	193	143	2.176
	Edif. de Ingenierías	8	142	179	327	286	3.706
	Edif. de Telecomunicaciones	3	134	113	122	193	2.184
Edificios de Servicios	Edif. Central de la Biblioteca Univers.	2	15	5	14	18	395
	Edif. del Comedor Universitario	-	-	-	-	-	-
	Instalaciones Deportivas	1	12	9	9	12	21
	Casa La Palmita	1	8	2	2	3	10
	Residencias Universitarias	2	179	-	-	4	253
Parque Científico Tecnológico	Edif. Central del Parque	5	130	31	98	67	351
	Edif. del IUCTC	1	20	3	4	9	24
Campus del Obelisco		15	1.017	144	373	248	5.668
Edificios docentes	Edif. de Formación del Profesorado	4	410	45	104	84	2.286
	Edif. de Humanidades	11	607	99	269	164	3.382
Campus de San Cristóbal		15	158	200	243	314	2.372
Edificios docentes	Edif. de Ciencias de la Salud	14	158	168	231	263	2.360
	Edif. de La Granja	1	-	32	12	51	12
Campus de Montaña Cardones		2	62	61	85	140	1.247
Edificios docentes	Edif. de Veterinaria	1	12	59	83	114	1.175
Edificios de servicios	Hospital Clínico Veterinario	1	50	2	2	26	72
Campus de Lanzarote		1	20	8	24	28	590
Edificios docentes	Delegac. en Lanzarote	1	20	8	24	28	590
Sede Institucional y Adm. Centr.		1	120	25	34	26	154
Edificios de Servicios	Sede Institucional	1	120	-	-	1	120
	Edif. de Servicios Adm. Centrales	-	-	25	34	25	34
TOTAL		95	3.401	1.529	2.627	2.415	32.060

5 INFRAESTRUCTURAS

1 Distribución de los espacios

3 Distribución de espacios y puestos de servicios auxiliares en los edificios universitarios

Edificio		Nº de locales y puestos					
		Conserjerías	Reprografías	Instalaciones culturales		Instalaciones deportivas	
				Nº locales	Nº locales	Nº locales	Capacid.
Campus de Tafira		23	15	1	50	15	212
Edificios docentes	Edif. de Arquitectura	2	2	-	-	-	-
	Edif. de Ciencias Básicas	1	1	-	-	-	-
	Edif. de Ciencias Económ. y Empres.	3	1	-	-	-	-
	Edif. de Ciencias Jurídicas	3	1	-	-	-	-
	Edif. de Educación Física	1	1	-	-	-	-
	Edif. de Informática y Matemáticas	2	2	-	-	-	-
	Edif. de Ingenierías	3	3	-	-	-	-
	Edif. de Telecomunicaciones	3	1	-	-	-	-
Edificios de Servicios	Edif. Central de la Biblioteca Univers.	1	-	-	-	-	-
	Edif. del Comedor Universitario	-	-	-	-	-	-
	Instalaciones Deportivas	2	-	-	-	15	212
	Casa La Palmita	-	-	1	50	-	-
	Residencias Universitarias	2	-	-	-	-	-
Parque Científico Tecnológico	Edif. Central del Parque	-	3	-	-	-	-
	Edif. del IUCTC	-	-	-	-	-	-
Campus del Obelisco		4	2	0	0	1	40
Edificios docentes	Edif. de Formación del Profesorado	1	1	-	-	1	40
	Edif. de Humanidades	3	1	-	-	-	-
Campus de San Cristóbal		2	1	0	0	0	0
Edificios docentes	Edif. de Ciencias de la Salud	1	1	-	-	-	-
	Edif. de La Granja	1	-	-	-	-	-
Campus de Montaña Cardones		2	0	0	0	0	0
Edificios docentes	Edif. de Veterinaria	2	-	-	-	-	-
Edificios de servicios	Hospital Clínico Veterinario	-	-	-	-	-	-
Campus de Lanzarote		1	-	-	-	-	-
Edificios docentes	Delegac. en Lanzarote	1	-	-	-	-	-
Sede Institucional y Adm. Centr.		1	0	2	612	0	0
Edificios de Servicios	Sede Institucional	1	-	2	612	-	-
	Edif. de Servicios Adm. Centrales	-	-	-	-	-	-
TOTAL		33	18	3	662	16	252

Distribución de espacios y puestos de servicios auxiliares 3 en los edificios universitarios (cont.)

Edificio		Nº de locales y puestos				TOTAL Nº locales
		Residencias		Servicios comerciales		
		Nº Resid.	Nº Habitac.	Nº locales	Capacid.	
Campus de Tafira		2	414	19	1.089	75
Edificios docentes	Edif. de Arquitectura	-	-	3	99	7
	Edif. de Ciencias Básicas	-	-	-	-	2
	Edif. de Ciencias Económ. y Empres.	-	-	4	185	8
	Edif. de Ciencias Jurídicas	-	-	5	225	9
	Edif. de Educación Física	-	-	-	-	2
	Edif. de Informática y Matemáticas	-	-	2	146	6
	Edif. de Ingenierías	-	-	1	60	7
	Edif. de Telecomunicaciones	-	-	2	100	6
Edificios de Servicios	Edif. Central de la Biblioteca Univers.	-	-	-	-	1
	Edif. del Comedor Universitario	-	-	1	150	1
	Instalaciones Deportivas	-	-	-	-	17
	Casa La Palmita	-	-	-	-	1
	Residencias Universitarias	2	414	1	124	5
Parque Científico Tecnológico	Edif. Central del Parque	-	-	-	-	3
	Edif. del IUCTC	-	-	-	-	-
Campus del Obelisco		-	-	-	2	7
Edificios docentes	Edif. de Formación del Profesorado	-	-	-	-	3
	Edif. de Humanidades	-	-	-	2	4
Campus de San Cristóbal		-	-	5	311	8
Edificios docentes	Edif. de Ciencias de la Salud	-	-	4	251	6
	Edif. de La Granja	-	-	1	60	2
Campus de Montaña Cardones		-	-	1	120	3
Edificios docentes	Edif. de Veterinaria	-	-	1	120	3
Edificios de servicios	Hospital Clínico Veterinario	-	-	-	-	-
Campus de Lanzarote		-	-	5	92	6
Edificios docentes	Delegac. en Lanzarote	-	-	5	92	6
Sede Institucional y Adm. Centr.		-	-	3	55	6
Edificios de Servicios	Sede Institucional	-	-	3	55	6
	Edif. de Servicios Adm. Centrales	-	-	-	-	-
TOTAL		2	414	33	1.669	105

5 INFRAESTRUCTURAS

1 Distribución de los espacios

3 Distribución de espacios y puestos de servicios auxiliares en los edificios universitarios (cont.)

Observaciones:

Reprografías: incluye tanto los servicios propios como los externalizados.

Instalaciones culturales: incluye el Paraninfo de la Universidad y las salas de exposiciones, recogándose el número y capacidad de dichos locales. Hay que tener en cuenta que también aulas y salas de reuniones, particularmente los salones de actos de los edificios docentes, también son espacios destinados a actividades culturales.

Instalaciones deportivas: se recoge el número de canchas o locales deportivos disponibles y su capacidad para la práctica deportiva.

Residencias universitarias: recoge el número de habitaciones y plazas de alojamiento disponibles.

Servicios comerciales: incluye las cafeterías y comedores y las librerías y papelerías explotadas por terceros.

Ratio de superficie construida por número de estudiantes 4 en los edificios docentes universitarios

Edificio		Superficie construida (m2) / estudiante						
		Aulas	Lab.	S.lect.	S.inf.	S.junt.	Desp.	Adm.
Campus de Tafira		1,18	0,89	0,24	0,09	0,21	1,27	0,09
Edificios docentes	Edif. de Arquitectura	3,13	0,99	0,51	0,16	0,75	2,24	0,27
	Edif. de Ciencias Básicas	1,93	5,06	2,34	0,17	0,15	5,41	0,41
	Edif. de Ciencias Económ. y Empres.	0,93	0,00	0,04	0,17	0,34	1,14	0,06
	Edif. de Ciencias Jurídicas	0,91	0,09	0,00	0,03	0,07	0,87	0,06
	Edif. de Educación Física	0,79	0,72	0,16	0,06	0,00	0,61	0,21
	Edif. de Informática y Matemáticas	0,89	1,55	0,43	0,00	0,13	1,53	0,06
	Edif. de Ingenierías	1,19	1,42	0,26	0,05	0,16	0,90	0,06
	Edif. de Telecomunicaciones	1,39	1,99	0,17	0,10	0,13	1,23	0,05
Campus del Obelisco		0,96	0,08	0,17	0,07	0,26	0,63	0,15
Edificios docentes	Edif. de Formación del Profesorado	0,87	0,02	0,09	0,03	0,20	0,27	0,04
	Edif. de Humanidades	1,05	0,14	0,25	0,11	0,31	0,95	0,24
Campus de San Cristóbal		2,98	1,62	1,10	0,04	0,51	3,71	0,23
Edificios docentes	Edif. de Ciencias de la Salud	1,66	1,60	0,57	0,04	0,50	2,94	0,00
	Edif. de La Granja (*)	0,00	0,00	0,00	0,00	0,00	0,00	0,00
Campus de Montaña Cardones		2,66	3,02	0,57	0,00	0,05	1,99	0,19
Edificios docentes	Edif. de Veterinaria	2,66	3,02	0,57	0,00	0,05	1,99	0,19
Campus de Lanzarote		1,33	0,08	0,26	0,17	0,06	0,27	0,05
Edificios docentes	Delegac. en Lanzarote	1,33	0,08	0,26	0,17	0,06	0,27	0,05
TOTAL		1,25	0,80	0,27	0,08	0,23	1,25	0,11

(*) Actualmente sólo se imparten clases de Peritia et Doctrina y Mayores de 25 años

5 INFRAESTRUCTURAS

1 Distribución de los espacios

4 Ratio de superficie construida por número de estudiantes en los edificios docentes universitarios (cont.)

Edificio		Superficie construida (m2) / estudiante							
		S.aux.	Z.com.	Alm.	Aparc.	Otros	Nº Estudiantes	TOTAL	
Campus de Tafira		0,19	1,89	0,25	1,10	0,03	15.940	7,44	
Edificios docentes	Edif. de Arquitectura	0,45	3,36	0,39	0,00	0,00	963	12,24	
	Edif. de Ciencias Básicas	0,18	5,21	0,63	5,58	0,00	570	27,07	
	Edif. de Ciencias Económ. y Empres.	0,10	1,46	0,04	0,79	0,01	4.187	5,09	
	Edif. de Ciencias Jurídicas	0,18	1,40	0,12	1,78	0,01	3.458	5,51	
	Edif. de Educación Física	0,07	0,90	0,44	0,00	0,00	716	3,95	
	Edif. de Informática y Matemáticas	0,43	2,41	0,33	3,80	0,00	1.299	11,57	
	Edif. de Ingenierías	0,14	1,36	0,43	0,00	0,02	3.280	6,01	
	Edif. de Telecomunicaciones	0,24	3,26	0,35	0,00	0,22	1.467	9,13	
Campus del Obelisco		0,09	0,66	0,17	0,21	0,00	4.230	3,47	
Edificios docentes	Edif. de Formación del Profesorado	0,16	0,45	0,04	0,00	0,00	1.997	2,18	
	Edif. de Humanidades	0,03	0,86	0,30	0,40	0,00	2.233	4,62	
Campus de San Cristóbal		0,31	5,97	1,88	0,00	0,00	953	18,35	
Edificios docentes	Edif. de Ciencias de la Salud	0,26	4,66	1,42	0,00	0,00	953	13,65	
	Edif. de La Granja	0,00	0,00	0,00	0,00	0,00	0,00	0,00	
Campus de Montaña Cardones		0,32	3,99	1,61	0,00	2,00	514	16,40	
Edificios docentes	Edif. de Veterinaria	0,32	3,99	1,61	0,00	2,00	514	16,40	
Campus de Lanzarote		0,58	0,81	0,07	0,06	0,00	429	3,72	
Edificios docentes	Delegac. en Lanzarote	0,58	0,81	0,07	0,06	0,00	429	3,72	
TOTAL		0,19	1,86	0,33	0,84	0,07	22.066	7,28	



SERVICIOS DE GESTIÓN DIRECTA 6

Servicio de Biblioteca 1

Resumen general de actividades del Servicio de Biblioteca 1

Servicios	Año Académico				
	2001	2002	2003	2004	2005
1. Usuarios					
1.1. Total de Usuarios Potenciales	24.684	24.433	24.042	24.752	25.988
2. Locales					
2.1. Superficie (Metros Cuadrados)	10.058	11.966	11.966	11.966	11.966
2.2. Puestos de Lectura	1.912	2.013	2.013	2.013	2.013
3. Equipamiento					
3.1. Ordenadores de la Plantilla	71	71	105	105	105
3.2. Ordenadores de Uso Público	86	146	137	177	187
4. Colecciones e Informatización					
4.1. Monografías					
4.1.1. Volúmenes	447.590	477.251	513.519	550.799	599.382
4.2. Publicaciones Periódicas					
4.2.1. Títulos	8.440	8.687	8.697	10.509	7.285
4.2.2. Revistas Electrónicas	692	947	2.452	3.584	6.677
4.3. Bases de Datos	186	70 (*)	113	127	74
5. Catálogo Automatizado					
5.1. Registros Bibliográficos Informatizados	227.783	251.916	274.595	294.445	312.914
5.2. Títulos Catalogados en el Año	39.740	24.133	22.679	19.850	18.469
6. Servicios					
6.1. Número de Entradas a las Bibliotecas	2.268.260	2.753.176	3.014.727	3.816.111	3.227.213
6.2. Préstamos Domiciliarios	295.282	315.743	350.178	370.919	397.580
6.3 Consultas a la Web de la BULPGC	-	2.453.167	2.698.483	2.992.270	4.916.055
6.4 Consultas al catálogo de la BU	-	1.154.780	1.172.398	1.255.820	1.284.025
6.5. Consultas a Bases de Datos	23.058	104.079	103.736	168.000	151.182
6.6 Número de búsquedas en sumarios o índices	-	8.918	12.763	19.097	13.095
6.7 Número de artículos descargados	-	5.687	39.132	55.307	70.125
6.8 Número de consultas a otros recursos electrónicos	-	-	3.095	-	-

(*) La disminución obedece a que en el año 2002 se ha centralizado el acceso a todas las bases de datos a través de la Web

6 SERVICIOS DE GESTIÓN DIRECTA

1 Servicio de Biblioteca

2 Evolución del número de usuarios y de la colección en volúmenes 2001-2005

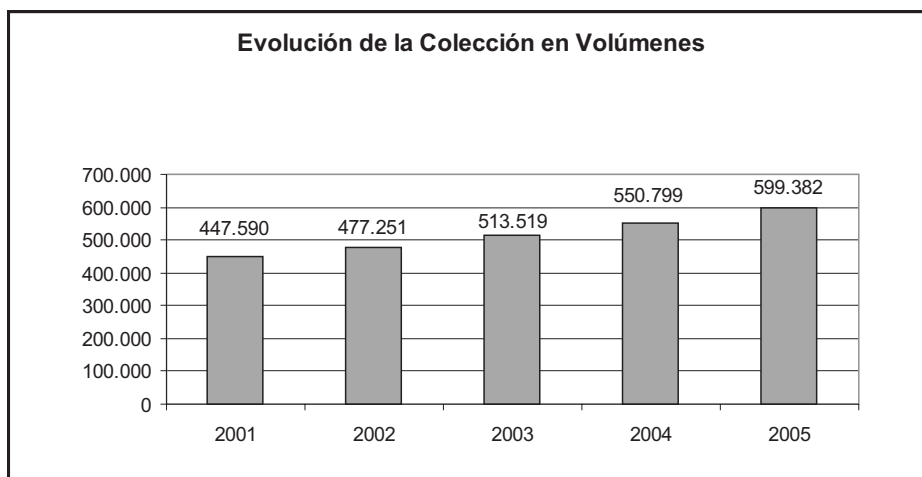
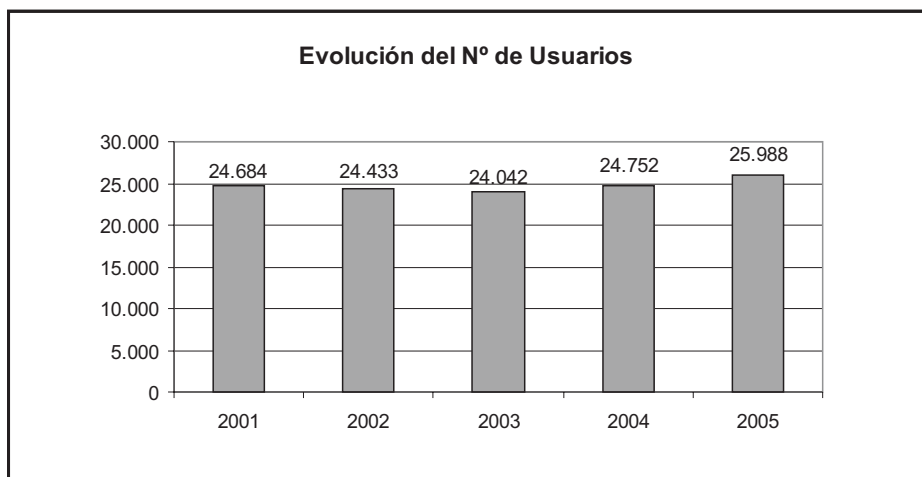

Evolución del número de entradas a la biblioteca y de préstamos 2001-2005

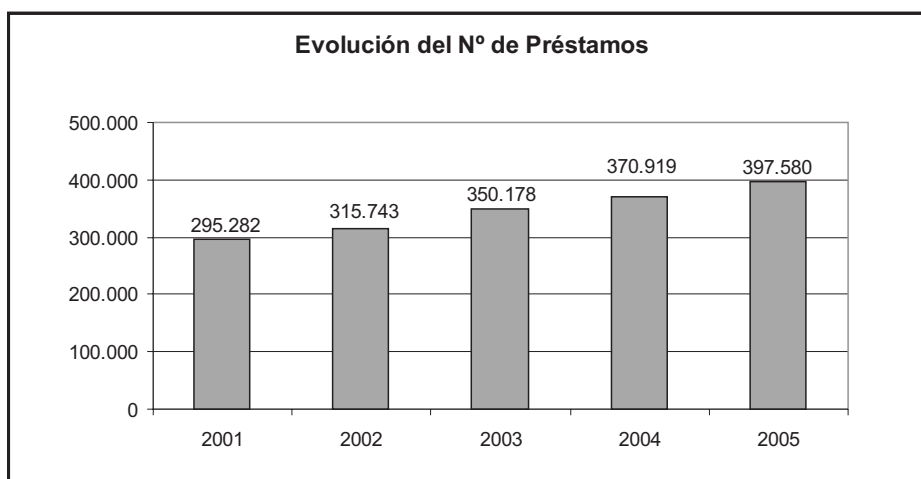
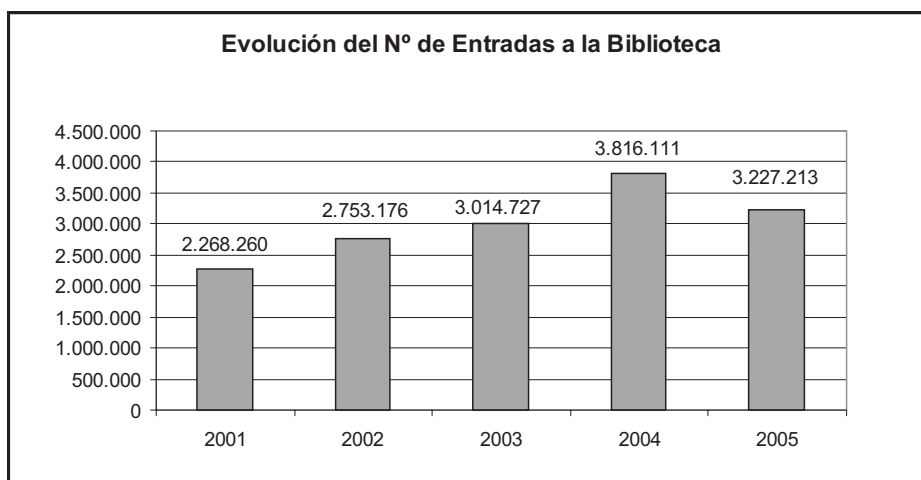

6 SERVICIOS DE GESTIÓN DIRECTA

1 Servicio de Biblioteca

4 Evolución del número de revistas y de los registros bibliográficos automatizados 2001-2005

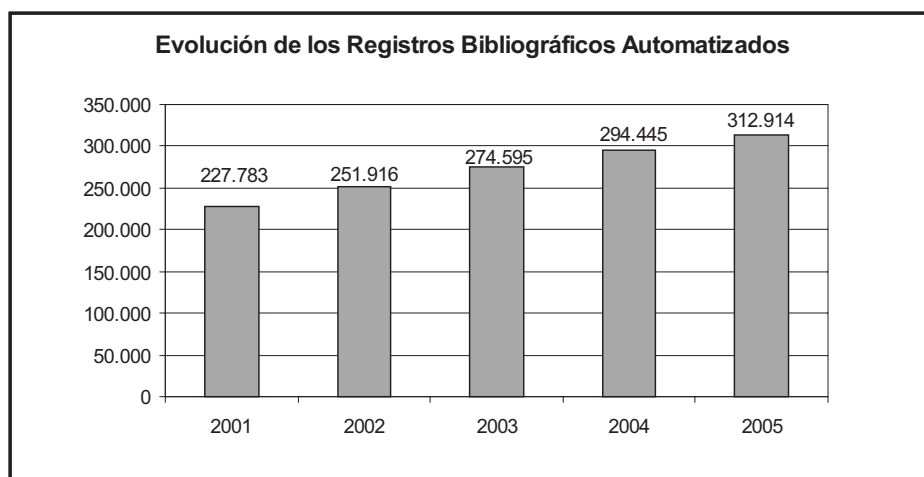
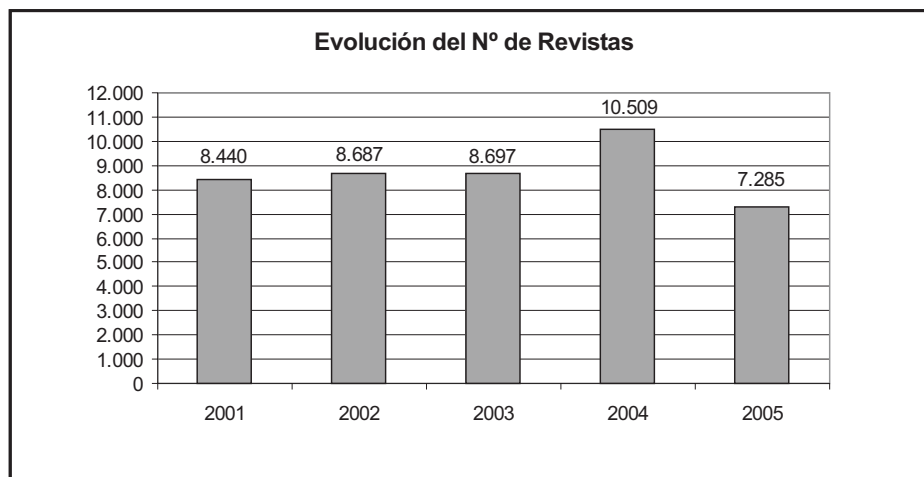

Personal y presupuesto de biblioteca 5

Personal y presupuestos

	2002	2003	2004	2005
7. Personal				
7.1. Personal	82	82	82	85
7.1.1. Funcionarios A y B y Laborales LG1 y LG2	24	24	24	28
7.1.2. Funcionarios C, D y E y Laborales LG3, LG4 y LG5	58	58	58	57
7.2. Becarios	34	19	20	20
8. Presupuesto (€)				
Bienes Corrientes y Servicios	226.596,00	232.596,00	185.235,97	173.100,00
Incremento respecto al Año Anterior (%)		3	-20	-7
Transferencias Corrientes	120.202,00	171.000,00	248.264,03	266.900,00
Incremento respecto al Año Anterior (%)		42	45	8
Inv. Reales excepto Compras de Publicaciones	231.390,00	210.354,00	210.014,63	210.000,00
Incremento respecto al Año Anterior (%)		-9	0	0
Compras de Publicaciones	1.292.176,00	1.340.000,00	1.494.134,37	1.540.000,00
Incremento respecto al Año Anterior (%)		4	12	3
TOTAL DEL PRESUPUESTO	1.870.364,00	1.953.950,00	2.137.647,00	2.190.000,00
Incremento respecto al Año Anterior (%)	17	4	9	2

Nota:

En el presupuesto no se incluyen los gastos de personal

6 SERVICIOS DE GESTIÓN DIRECTA

1 Servicio de Biblioteca

6 Evolución del presupuesto de la Biblioteca Universitaria 2002-2005

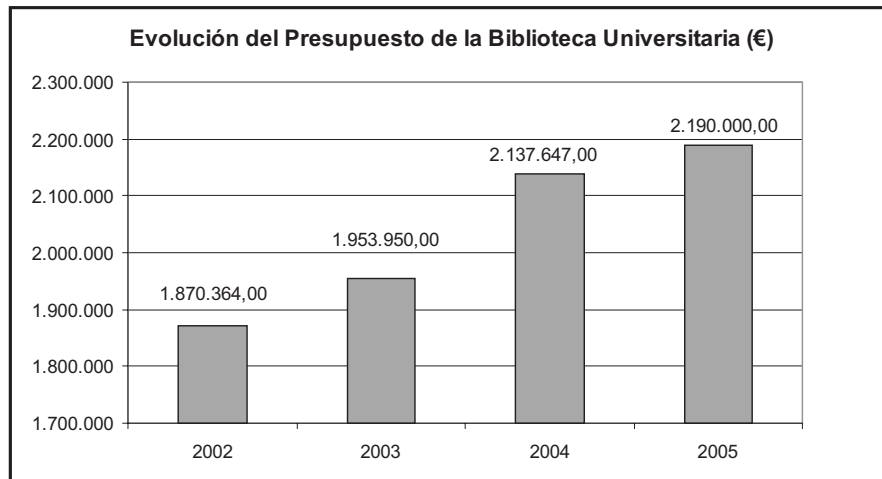

SERVICIOS DE GESTIÓN DIRECTA 6

Servicio de Deportes 2

Participantes en actividades deportivas por centros, escuelas y equipos 1

Servicio de Deportes	Participantes		
	02/03	03/04	04/05
Centros, Escuelas y Equipos			
Centro de Deportes Autóctonos			
Lucha del Garrote	66	18	10
Escuelas Deportivas Universitarias			
Aikido	58	72	14
Badminton	116	124	-
Gimnasia Deportiva	324	80	55
Judo	-	-	
Shorinji Kempo	24	48	16
Jiu jitsu	27	50	19
Equipos Federados⁽¹⁾			
Rugby	30	30	30
Gimnasia Deportiva	75	75	75

Nota:

(1) Los participantes de equipos federados tendrán la denominación de jugadores

6 SERVICIOS DE GESTIÓN DIRECTA

2 Servicio de Deportes

2 Participantes en actividades físico-recreativas

Servicio de Deportes

	02/03	03/04	04/05
Actividades Físico-Recreativas y Cursos			
Natación	15	-	-
Squash	140	40	160
Aerobic	438	163	438
Masaje	40	25	40
Voleibol	120	148	128
Vela Ligera	60	-	43
Surf	-	106	102
Badminton	-	-	72
Tenis	15	-	-
Kendo	-	-	-
Vela	-	-	43
Surf	-	-	102
Voleibol	-	-	128
Aerobic	-	-	438
Masaje	-	-	40
Squash	-	-	160

NOTA: Los participantes de las actividades físico-recreativas tendrán la denominación de usuarios.

Servicio de Deportes	Participantes		
	02/03	03/04	04/05
Trofeo Rector			
Deportes de equipo*			
Fútbol	32	33	40
Fútbol Sala	45	42	38
Baloncesto	19	22	25
Balonmano	4	6	0
Voleibol	10	10	10
Deportes Individuales			
Ajedrez	12	20	18
Atletismo	35	-	-
Badminton	16	25	23
Campo a Través	24	15	18
Golf	-	-	12
Judo	15	18	19
Kárate	14	18	17
Orientación	27	25	45
Padel	26	24	24
Tenis	37	30	28
Tenis de Mesa	17	19	21
Triatlón	-	28	35
Voleyplaya	24	20	36

(*) Los valores que aparecen en este punto se refieren al número de equipos

6 SERVICIOS DE GESTIÓN DIRECTA

2 Servicio de Deportes

4 Resumen general de las actividades de la naturaleza

Servicio de Deportes	Curso Académico		
	02/03	03/04	04/05
Actividades de la Naturaleza			
Número de Actividades Diferentes	14	10	9
Número de Actividades durante el Curso	40	34	38
Número de Plazas Ofertadas	734	656	697
Participantes	664	558	604

SERVICIOS DE GESTIÓN DIRECTA 6

Cursos de extensión 3
universitaria

Relación de cursos de extensión universitaria y número de estudiantes matriculados 1

Cursos Extensión Universitaria	Datos			
	Año 2004		Año 2005	
	Nº Cursos Realizados	Nº Estudiantes Matriculados	Nº Cursos Realizados	Nº Estudiantes Matriculados
Cursos de Extensión Universitaria en Gran Canaria	131	2.909	182	3.459
Cursos de Extensión Universitaria en Lanzarote	18	425	16	372
Cursos de Extensión Universitaria en Fuerteventura	17	248	18	495
Cursos del Centro de Formación Continua	----	----	131	2.141
Cursos y Talleres Culturales	44	1.900	24	740
Cursos de Verano	46	2.423	52	2.107
Aula de Verano de Agaete	7	183	7	168
Universidad de Verano de Maspalomas	22	1.700	25	1.512
Universidad de Verano de La Gomera	17	540	14	285
Universidad de Verano de Lanzarote	----	----	6	142
Cursos del Aula de Manuel Alemán	6	925	2	83
Cursos del Aula de la Mujer	3	300	1	45
Cursos del Aula de Música	4	250	2	40
Cursos del Aula de Teatro	8	750	5	153
Curso del Aula de Cine	53	3.500	5	127
Curso del Aula Diáspora y Mestizaje	1	100	----	----
Cursos Ludoteca	38	2.000	7	175
TOTALES	369	15.730	497	12.044

SERVICIOS DE GESTIÓN DIRECTA 6

Relaciones internacionales 4
(Programa Erasmus - Socrates)

Evolución de la movilidad de los estudiantes por curso académico 1
académico 1993-2005

Curso Académico	Nº Estudiantes	
	Salientes	Entrantes
93/94	73	-
94/95	109	-
95/96	142	-
96/97	127	-
97/98	179	163
98/99	195	205
99/00	265	158
00/01	254	273
01/02	258	338
02/03	290	337
03/04	295	414
04/05	383	495

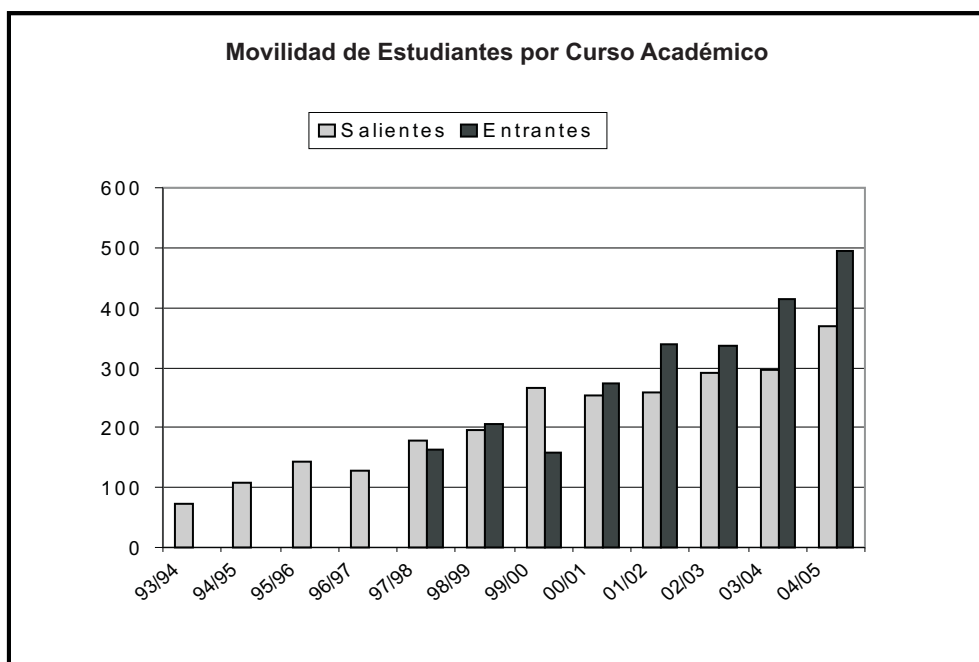

6 SERVICIOS DE GESTIÓN DIRECTA

4 Relaciones internacionales (Programa Erasmus - Socrates)

2 Movilidad de los estudiantes por sexo en el curso académico 2004-2005

Sexo	Nº Estudiantes			
	Salientes	%	Entrantes	%
Hombres	207	54,05	268	54,14
Mujeres	176	45,95	227	45,86
TOTALES	383	100,00	495	100,00

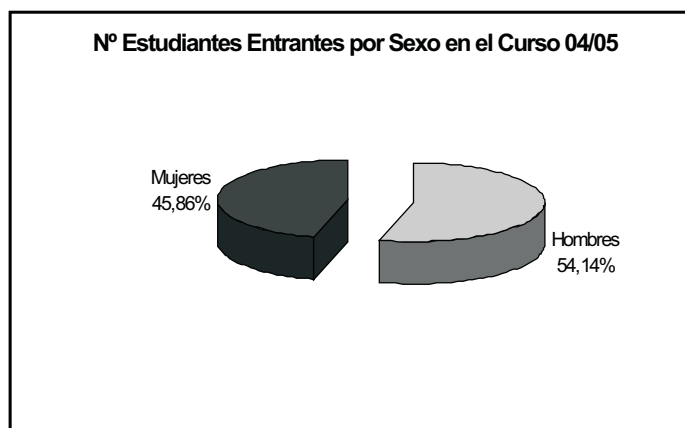
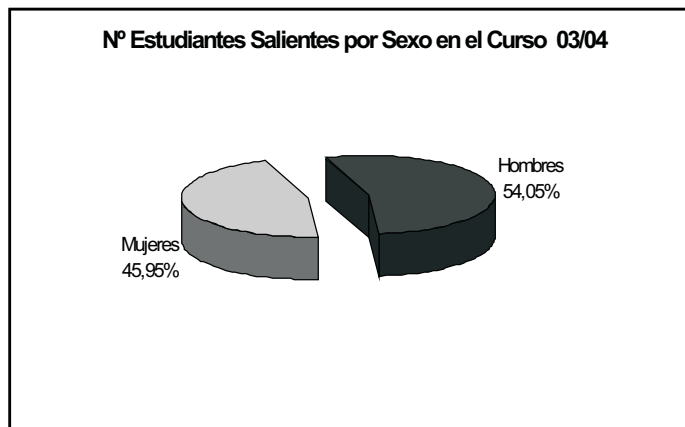

Evolución del número de estudiantes salientes por centros 3

2002-2005

Centro	Estudiantes Salientes					
	02/03		03/04		04/05	
	Nº	%	Nº	%	Nº	%
Área de CC. Experimentales y de la Salud	24	8,28	24	8,14	49	12,79
F. Ciencias de la Salud	8	2,76	6	2,03	17	4,44
F. Veterinaria	7	2,41	5	1,69	13	3,39
F. Ciencias del Mar	9	3,10	13	4,41	19	4,96
Área de Ciencias Sociales y Jurídicas	123	42,41	119	40,34	138	36,03
F. Formación del Profesorado	16	5,52	6	2,03	12	3,13
F. Ciencias Económicas y Empresariales	64	22,07	70	23,73	81	21,15
F. Ciencias Jurídicas	30	10,34	29	9,83	29	7,57
F. CC. Act. Física y Deporte	13	4,48	14	4,75	16	4,18
Área de Humanidades	80	27,59	66	22,37	77	20,10
F. Traductores e Interpretes	64	22,07	52	17,63	67	17,49
F. Filología	9	3,10	9	3,05	7	1,83
F. Geografía e Historia	7	2,41	5	1,69	3	0,78
Área de Enseñanzas Técnicas	63	21,72	86	29,15	119	31,07
E.T.S. Arquitectura	21	7,24	40	13,56	38	9,92
E.T.S. Telecomunicaciones	9	3,10	6	2,03	16	4,18
E.U. Informática	0	0,00	2	0,68	3	0,78
E.U. Ing. Tec. Telecom.	0	0,00	4	1,36	8	2,09
F. Informática	6	2,07	2	0,68	8	2,09
E.T.S. Ingenieros Industriales	27	9,31	28	9,49	21	5,48
E.U. Politécnica	0	0,00	4	1,36	25	6,53
TOTALES	290	100,00	295	100,00	383	100,00

6 SERVICIOS DE GESTIÓN DIRECTA**4 Relaciones internacionales (Programa Erasmus - Socrates)****4 Evolución del número de estudiantes entrantes por centro
2002-2005**

Centro	Estudiantes Entrantes					
	02/03		03/04		04/05	
	Nº	%	Nº	%	Nº	%
Área de CC. Experimentales y de la Salud	27	6,52	54	10,91	59	11,92
F. Ciencias de la Salud	8	1,93	24	4,85	23	4,65
F. Veterinaria	10	2,42	22	4,44	22	4,44
F. Ciencias del Mar	9	2,17	8	1,62	14	2,83
Área de Ciencias Sociales y Jurídicas	184	44,44	213	43,03	221	44,65
F. Formación del Profesorado	19	4,59	6	1,21	14	2,83
E.U. Adscrita de Turismo de Lanzarote	0	0,00	2	0,40	0	0,00
F. Ciencias Económicas y Empresariales	86	20,77	122	24,65	139	28,08
F. Ciencias Jurídicas	29	7,00	28	5,66	24	4,85
F. CC. Act. Física y Deporte	50	12,08	55	11,11	44	8,89
Área de Humanidades	85	20,53	98	19,80	121	24,44
F. Traductores e Intérpretes	70	16,91	77	15,56	86	17,37
F. Filología	11	2,66	19	3,84	32	6,46
F. Geografía e Historia	4	0,97	2	0,40	3	0,61
Área de Enseñanzas Técnicas	40	9,66	49	9,90	94	18,99
E.T.S. Arquitectura	20	4,83	28	5,66	27	5,45
E.T.S. Telecomunicaciones	8	1,93	4	0,81	12	2,42
E.U. Ing. Tec. Telecom.					1	0,20
E.U. Informática	0	0,00	1	0,20	7	1,41
F. Informática	7	1,69	8	1,62	18	3,64
E.T.S. Ingenieros Industriales	5	1,21	3	0,61	11	2,22
E.U. Politécnica	0	0,00	5	1,01	18	3,64
TOTALES	336	81,16	414	83,64	495	100,00

Evolución del número de profesores salientes por departamento 5

2002-2005

Departamento	Profesores Salientes		
	02/03	03/04	04/05
Área de CC. Experimentales y de la Salud	6	7	7
Biología	0	1	0
Ciencias Clínicas	1	1	1
Ciencias Médicas y Quirúrgicas	1	0	0
Enfermería	0	0	1
Matemáticas	0	2	1
Patología Animal, Prod. Animal, Brom. y CC. y Tecnol. de los Alimentos	3	2	3
Química	1	1	1
Área de Ciencias Sociales y Jurídicas	18	21	11
Análisis Económico Aplicado	2	1	3
Ciencias Jurídicas Básicas	1	2	0
Derecho Público	0	1	1
Didácticas especiales	0	0	1
Economía Aplicada	0	3	0
Economía Financiera y Contabilidad	5	6	0
Economía y Dirección de Empresas	4	4	3
Educación	0	0	0
Educación Física	5	3	2
Métodos Cuantitativos en Economía y Gestión	0	0	0
Psicología y Sociología	1	1	1
Área de Humanidades	8	21	15
Ciencias Históricas	2	2	2
Filología Española, Clásica y Árabe	1	3	4
Filología Moderna	5	15	9
Geografía	0	1	0
Área de Enseñanzas Técnicas	1	4	8
Arte, Ciudad y Territorio	1	1	1
Construcciones Arquitectónicas	0	0	1
Expresión Gráfica y Proyectos Arquitectónicos	0	0	1
Informática y Sistemas	0	2	1
Ingeniería Mecánica	0	0	1
Ingeniería de Procesos	0	0	1
Ingeniería Telemática	0	0	1
Ingeniería Civil	0	1	1
TOTALES	33	53	41



SERVICIOS DE GESTIÓN MIXTA 7

Servicio Universidad 1
Empresa (SUE)

Destino genérico de las actividades contratadas 1

Destino

	2002		2003		2004		2005	
	Nº	%	Nº	%	Nº	%	Nº	%
Investigación Aplicada	63	58,9	30	36,1	56	62,2	76	39,4
Informes y Asesoramientos Científico-Técnicos	44	41,1	53	63,9	34	37,8	103	53,4
Cooperación internacional al desarrollo	0	0,0	0	0,0	0	0,0	14	7,3
TOTALES	107	100,0	83	100,0	90	100,0	193	100

Destino

	2002		2003		2004		2005	
	Cuantía (€)	%	Cuantía (€)	%	Cuantía (€)	%	Cuantía (€)	%
Investigación Aplicada	5.331.811,96	72,3	1.316.288,00	33,2	3.475.873,00	61,0	1.812.199,45	29,5
Informes y Asesoramientos Científico-Técnicos	2.043.219,29	27,7	2.645.733,00	66,8	2.219.029,00	39,0	3.970.562,29	64,6
Cooperación internacional al desarrollo	0,00	0,0	0,00	0,0	0,00	0,0	360.579,00	5,9
TOTALES	7.375.031,25	100,0	3.962.021,00	100,0	5.694.902,00	100,0	6.143.340,74	100,0

(*) Los Convenios Marcos de Colaboración no tienen asignado presupuesto

7 SERVICIOS DE GESTIÓN MIXTA

1 Servicio Universidad Empresa (SUE)

2 Acciones contratadas por el Servicio Universidad Empresa

Tipo de Acción	2002		2003		2004		2005	
	Nº	Cuantía (€)	Nº	Cuantía (€)	Nº	Cuantía (€)	Nº	Cuantía (€)
Convenios y Contratos	125	5.909.288,54	100	2.843.582,26	91	5.079.902,00	158	4.038.150,61
Proyectos Subvencionados	31	946.947,71	49	1.101.638,74	9	105.000,00	33	1.809.723,19
Proyectos Europeos	2	518.795,00	1	16.800,00	4	510.000,00	2	295.466,94
TOTALES	158	7.375.031,25	150	3.962.021,00	104	5.694.902,00	193	6.143.340,74

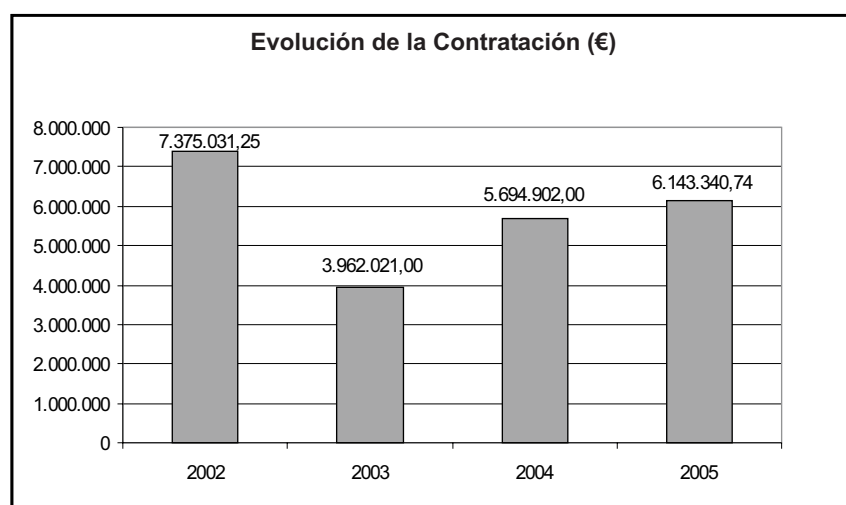

Variación de las acciones contratadas 2004-2005 3

Tipo de Acción	Crecimiento/Decrecimiento			
	Registrado en 2005 respecto a 2004			
	Nº	%	Cuantía (€)	%
Convenios y Contratos	67	62,89	-1.041.751,39	-20,50
Proyectos Subvencionados	24	266,67	1.704.723,19	1.623,54
Proyectos Europeos	-2	-50,00	-214.533,06	-42,06
TOTALES	89	85,57	448.438,74	7,87

SERVICIOS DE GESTIÓN MIXTA 7

Unidad de Cooperación 2
Educativa y Fomento
del Empleo (UCEFE)

Datos Generales

	2002	2003	2004	2005
Prácticas Nacionales				
Solicitudes de Prácticas por parte de Estudiantes	1.749	1.683	2.283	2.587
Prácticas Realizadas	1.436	1.379	1.373	1.558
Entidades Receptoras de Prácticas	558	441	623	708
Prácticas Internacionales (Leonardo Da Vinci)				
Nº Becas Concedidas	90	69	68	68
Becas Inserción Profesional				
Nº Becas Concedidas	143	193	212	205
Becarios contratados laboralmente (1)	196	280	349	409
Bolsa de Trabajo				
Empresas Solicitantes	293	364	360	278
Puestos Solicitados	400	432	434	380
Puestos Cubiertos Confirmados (2)	89	72	70	95
Nº Envíos a Empresas (3)	1.217	1.166	1.159	1.068
Curso de Autoempleo				
Nº Asistentes	114	79	114	114

Nota:

- (1) Hace referencia al total de becarios por las empresas patrocinadoras durante o tras finalizar su periodo de formación en dichas empresas.
- (2) Hace referencia a los puestos de trabajo cubiertos que son confirmados por las empresas, si bien éstas no siempre comunican a la UCEFE la contratación después de facilitarles los datos de la bolsa de trabajo.
- (3) Hace referencia al número de envíos sobre titulados que desde la UCEFE se hace a las empresas solicitantes. Es un indicador del volumen de trabajo que conlleva la gestión de la bolsa de trabajo.

7 SERVICIOS DE GESTIÓN MIXTA

2 Unidad de Cooperación Educativa y Fomento del Empleo (UCEFE)

1 Resumen general de datos de la UCEFE 2002-2005 (cont.)

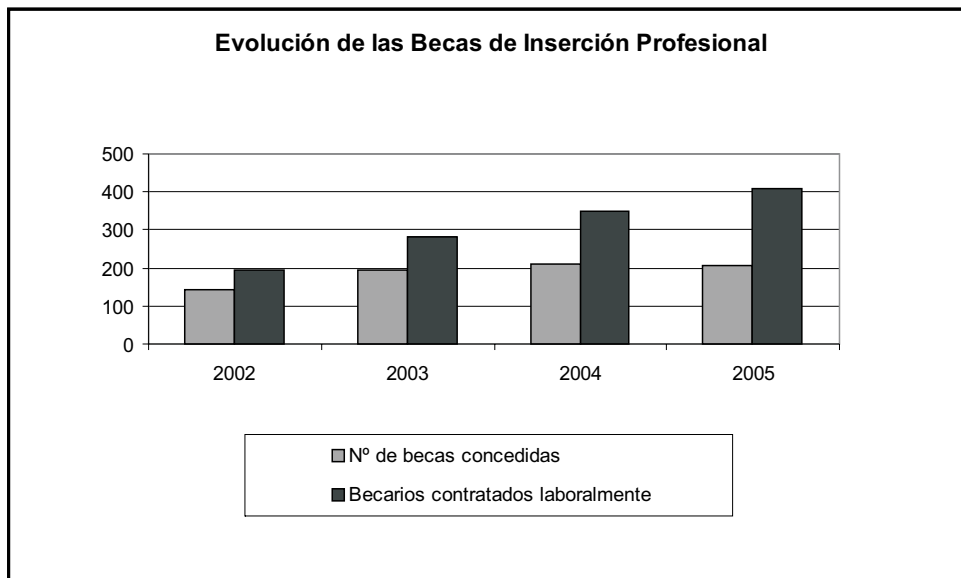
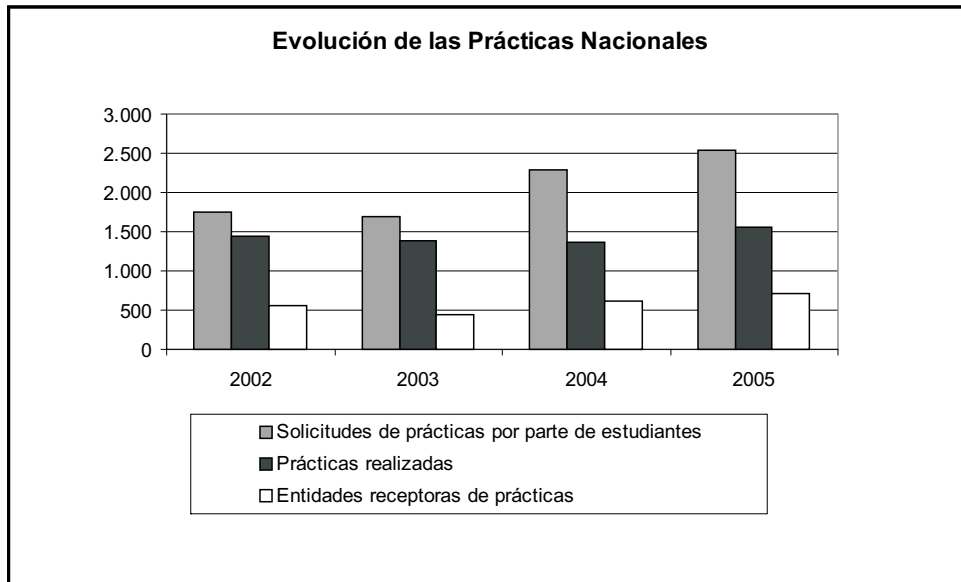

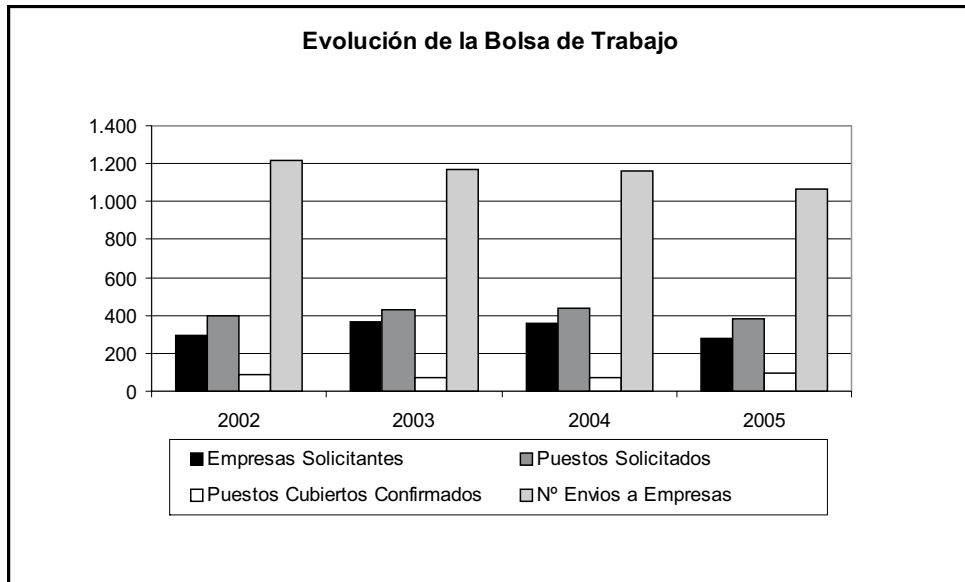

7 SERVICIOS DE GESTIÓN MIXTA**2 Unidad de Cooperación Educativa y Fomento del Empleo (UCEFE)****2 Estudiantes que han realizado prácticas en empresas nacionales por titulación**

Centro	Titulación	Datos	
		Nº Estudiantes	%
Área de CC. Experimentales y de la Salud		437	28,05
F. Ciencias de la Salud	Dip. Enfermería (Las Palmas)	46	2,95
	Dip. Fisioterapia	22	1,41
	Lic. Medicina	13	0,83
F. Veterinaria	Lic. Veterinaria	344	22,08
F. Ciencias del Mar	Lic. Ciencias del Mar	12	0,77
Área de Ciencias Sociales y Jurídicas		737	47,30
F. Formación del profesorado	Dip. Educación Social	129	8,28
	Maestro: Esp. Audición y lenguaje	1	0,06
	Maestro: Esp. Educación Física	2	0,13
	Maestro: Esp. Educación Infantil	1	0,06
	Maestro: Esp. Educación Musical	2	0,13
	Maestro: Esp. Educación Primaria	1	0,06
	Maestro: Esp. Lengua Extranjera	2	0,13
	Lic. Psicopedagogía (2º Ciclo)	77	4,94
F. Ciencias Económicas y Empresariales	Dip. Turismo (Las Palmas)	54	3,47
	Dip. CC. Empresariales	51	3,27
	Lic. Adm. y Direc. Empresas	129	8,28
	Lic. Economía	31	1,99
F. Ciencias Jurídicas	Dip. Relaciones Laborales	61	3,92
	Dip. Trabajo Social	7	0,45
	Lic. Derecho	32	2,05
F. CC. Act. Física y Deporte	Lic. CC. Act. Física y Deporte	157	10,08
Área de Humanidades		95	6,10
F. Traductores e Interpretes	Lic. Trad. e Interp.	40	2,57
F. Filología	Lic. Filología Hispánica	31	1,99
	Lic. Filología Inglesa	7	0,45
F. Geografía e Historia	Lic. Geografía	4	0,26
	Lic. Historia	13	0,83

Estudiantes que han realizado prácticas en empresas nacionales por titulación (cont.) 2

Centro	Titulación	Datos	
Área de Enseñanzas Técnicas		289	18,55
E.T.S. Arquitectura	Arquitecto	20	1,28
E.T.S. Telecomunicaciones	Ing. de Telecomunicación	14	0,90
E.U. Informática	Ing. Tec. Inform. de Gestión	20	1,28
	Ing. Tec. Inform. de Sistemas	18	1,16
E.U. Ing. Tec. Telecom.	Ing. Tec. T. Esp. Sist. de Telecom.	6	0,39
	Ing. Tec. T. Esp. Sist. Electrónicos	11	0,71
	Ing. Tec. T. Esp. Sonido e Imagen	16	1,03
	Ing. Tec. T. Esp. Telemática	8	0,51
F. Informática	Ing. Informático	6	0,39
E.T.S. Industriales	Ing. Industrial	23	1,48
	Ing. Químico	2	0,13
E.U. Politécnica	Ing. Tec. Diseño Industrial	11	0,71
	Ing. Tec. Industrial Esp. Electricidad	15	0,96
	Ing. Tec. Industrial Esp. Mecánica	17	1,09
	Ing. Tec. Industrial Esp. Química I.	14	0,90
	Ing. Tec. Naval	11	0,71
	Ing. Tec. Obras Públicas	64	4,11
	Ing. Tec. Topografía	13	0,83
TOTALES		1.558	100,00

7 SERVICIOS DE GESTIÓN MIXTA

2 Unidad de Cooperación Educativa y Fomento del Empleo (UCEFE)

3 Becarios de Formación por titulación

Centro	Titulación	Datos	
		Nº Estudiantes	%
Área de CC. Experimentales y de la Salud		14	5,88
F. Ciencias de la Salud	Lic. Medicina	9	3,78
F. Veterinaria	Lic. Veterinaria	2	0,84
F. Ciencias del Mar	Lic. Ciencias del Mar	3	1,26
Área de Ciencias Sociales y Jurídicas		90	37,82
F. Formación del Profesorado	Dip. Educación Social	3	1,26
	Maestro: Esp. Educación Especial	0	0,00
	Maestro: Esp. Educación Extranjera	6	2,52
	Lic. Psicopedagogía (2º Ciclo)	0	0,00
F. Ciencias Económicas y Empresariales	Dip. Turismo (Las Palmas)	2	0,84
	Dip. CC. Empresariales	9	3,78
	Lic. Adm. y Direc. Empresas	26	10,92
	Lic. Economía	10	4,20
F. Ciencias Jurídicas	Dip. Relaciones Laborales	8	3,36
	Dip. Trabajo Social	2	0,84
	Lic. Derecho	23	9,66
F. CC. Act. Física y Deporte	Lic. CC. Act. Física y Deporte	1	0,42
Área de Humanidades		12	5,04
F. Traductores e Intérpretes	Lic. Trad. e Interp. - Inglés	3	1,26
F. Filología	Lic. Filología Hispánica	0	0,00
	Lic. Filología Inglesa	3	1,26
F. Geografía e Historia	Lic. Geografía	2	0,84
	Lic. Historia	4	1,68
Área de Enseñanzas Técnicas		122	51,26
E.T.S. Arquitectura	Arquitecto	7	2,94
E.T.S. Telecomunicaciones	Ing. de Telecomunicación	6	2,52
E.U. Informática	Ing. Tec. Inform. de Gestión	13	5,46
	Ing. Tec. Inform. de Sistemas	16	6,72

Centro	Titulación	Datos	
		Nº Estudiantes	%
E.U. Ing. Tec. Telecom.	Ing. Tec. T. Esp. Sist. de Telecom.	5	2,10
	Ing. Tec. T. Esp. Sist. Electrónicos	2	0,84
	Ing. Tec. T. Esp. Sonido e Imagen	3	1,26
	Ing. Tec. T. Esp. Telemática	7	2,94
F. Informática	Ing. Informático	10	4,20
E.T.S. Ingenieros Industriales	Ing. Industrial Esp. Química	2	0,84
	Ing. Industrial Esp. Mecánica	3	1,26
	Ing. Industrial Esp. Organización Ind.	6	2,52
	Ing. Industrial Esp. Eléctrica	4	1,68
E.U. Politécnica	Ing. Tec. Industrial Esp. Electricidad	8	1,68
	Ing. Tec. Industrial Esp. Mecánica	11	3,36
	Ing. Tec. Industrial Esp. Química I.	6	4,62
	Ing. Tec. Naval (PA)	4	2,52
	Ing. Tec. Obras Públicas	7	1,68
	Ing. Tec. Topografía	2	2,94
TOTALES		238	100,00

7 SERVICIOS DE GESTIÓN MIXTA**2 Unidad de Cooperación Educativa y Fomento del Empleo (UCEFE)****4 Contratados a través de la bolsa de trabajo**

Centro		Titulación	Datos	
			Nº Estudiantes	%
Área de CC. Experimentales y de la Salud			3	3,16
F. Ciencias de la Salud	Dip. Fisioterapia		0	0,00
	Dip. Enfermería		1	1,05
F. Veterinaria	Lic. Veterinaria		0	0,00
F. Ciencias del Mar	Lic. Ciencias del Mar		2	2,11
Área de Ciencias Sociales y Jurídicas			40	42,11
F. Formación del profesorado	Maestro: Esp. Educación Especial		0	0,00
	Maestro: Esp. Educación Extranjera		1	1,05
	Maestro: Esp. Educación Musical		1	1,05
	Maestro: Esp. Educación Infantil		1	1,05
	Maestro: Esp. Audición y Lenguaje		2	2,11
	Lic. Psicopedagogía (2ºCiclo)		2	2,11
F. Ciencias Económicas y Empresariales	Dip. Turismo (Las Palmas)		2	2,11
	Dip. CC. Empresariales		5	5,26
	Lic. Adm. y Direc. Empresas		11	11,58
	Lic. Economía		5	5,26
F. Ciencias Jurídicas	Dip. Relaciones Laborales		5	5,26
	Dip. Trabajo Social		1	1,05
	Lic. Derecho		4	4,21
Área de Humanidades			4	4,21
F. Traductores e Intérpretes	Lic. Trad. e Interp. - Inglés		1	1,05
F. Filología	Lic. Filología Hispánica		2	2,11
	Lic. Filología Inglesa		1	1,05

Área de Enseñanzas Técnicas		48	50,53
E.T.S. Arquitectura	Arquitecto	1	1,05
E.T.S. Telecomunicaciones	Ing. de Telecomunicación	1	1,05
E.U. Informática	Ing. Tec. Inform. de Gestión	4	4,21
	Ing. Tec. Inform. de Sistemas	3	3,16
E.U. Ing. Tec. Telecom.	Ing. Tec. T. Esp. Sist. de Telecom.	1	1,05
	Ing. Tec. T. Esp. Sist. Electrónicos	0	0,00
	Ing. Tec. T. Esp. Sonido e Imagen	3	3,16
	Ing. Tec. T. Esp. Telemática	0	0,00
F. Informática	Ing. Informático	3	3,16
E.T.S. Industriales	Ing. Organización Industrial (2º Ciclo)	4	4,21
	Ing. Industrial Esp. Eléctrica	2	2,11
	Ing. Industrial Esp. Mecánica	2	2,11
E.U. Politécnica	Ing. Tec. Diseño industrial	2	2,11
	Ing. Tec. Industrial Esp. Electricidad	6	6,32
	Ing. Tec. Industrial Esp. Mecánica	5	5,26
	Ing. Tec. Naval	1	1,05
	Ing. Tec. Química	2	2,11
	Ing. Tec. Electrónica	2	2,11
	Ing. Tec. Obras Públicas	4	4,21
	Ing. Tec. Topografía	2	2,11
TOTALES		95	100,00

Estudiantes en el Aula de Idiomas por curso académico 1

Datos Globales por Curso Académico (*)

	02/03	03/04	04/05
Nº Estudiantes	827	904	1328
Lengua Inglesa	490	474	669
Otras Lenguas	337	430	659
Nº Grupos	77	83	105
Lengua Inglesa	46	42	57
Otras Lenguas	31	41	48

Nota:

(*) Los valores que se incluyen se obtienen de sumar el número de alumnos matriculados en cada cuatrimestre (contando con los alumnos becados, los D.E.L.E y los alumnos del Curso de metodología de la Enseñanza del Español) y excluyendo los intensivos de verano.

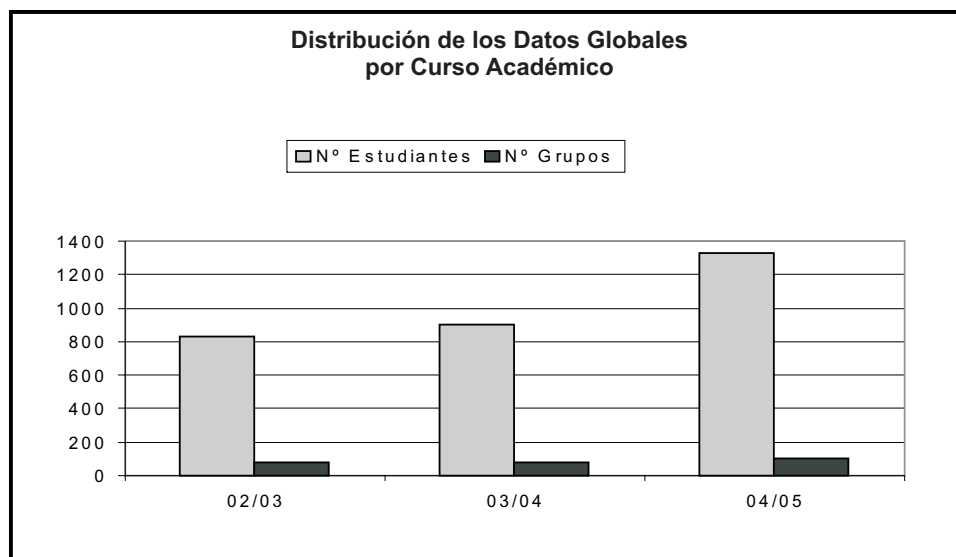

7 SERVICIOS DE GESTIÓN MIXTA

4 Aula de Idiomas

2 Estudiantes y grupos por módulo y curso académico

Curso Académico y Módulos

	02/03		03/04*		04/05*	
	I	II	I	II	I	II
Nº Estudiantes	437	390	452	452	484	555
Lengua Inglesa	257	233	232	242	265	337
Otras Lenguas	180	157	220	210	219	218
Nº Grupos	43	37	41	42	40	47
Lengua Inglesa	24	22	21	21	24	28
Otras Lenguas	19	15	20	21	16	19

Nota:

(*) Los valores que se incluyen se obtienen de sumar el número de alumnos matriculados en cada cuatrimestre (contando con os alumnos becados, los D.E.L.E y los alumnos del Curso de metodología de la Enseñanza del Español) y excluyendo los intensivos de verano.

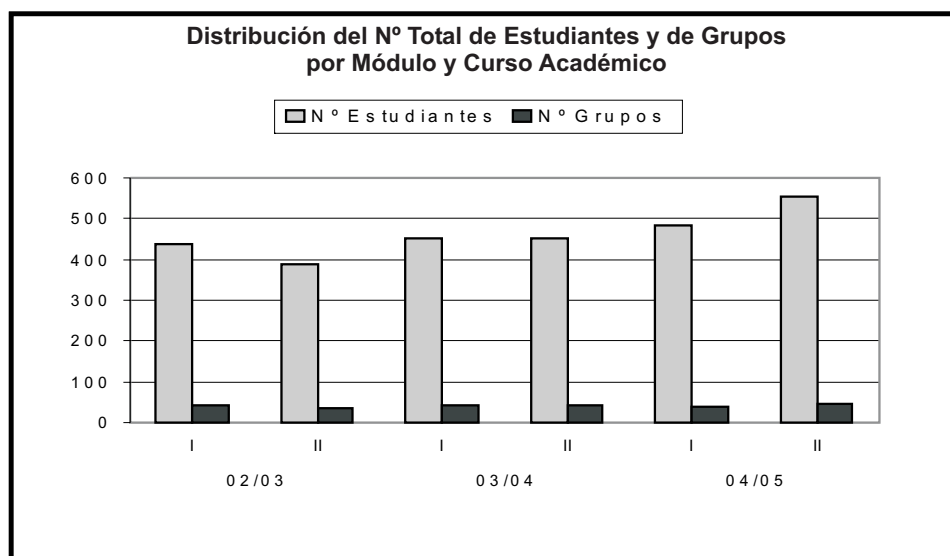

Distribución detallada de los estudiantes y grupos por módulo 3 en el curso académico 2004-2005

Idioma	Datos Comparativos					
	Nº Estudiantes		Nº Grupos		Becas*	
	I	II	I	II	I	II
Lengua Inglesa	265	337	24	28	11	135
Inglés	214	276	19	21	8	116
First Certificate in English (FCE)	33	42	3	3	3	12
Certificate Advanced English (CAE)	18	19	2	4	0	7
Certificate of Proficiency in English (CPE)	0	0	0	0	0	0
Niños/Jovenes	0	0	0	0	0	0
Cursos Metodología de la Enseñanza del Inglés	0	0	0	0	0	0
Otras Lenguas	219	218	16	17	5	53
Alemán	46	46	4	4	3	19
Italiano	82	81	6	6	1	19
Francés	16	16	1	2	1	10
Español	0	0	0	0	0	0
Holandés	0	0	0	0	0	0
Portugués	51	51	3	3	0	3
Árabe	24	24	2	2	0	2
TOTALES	484	555	40	45	16	188

Nota:

(*) Becas otorgadas por el Vicerrectorado de Estudiantes

El curso de Español como Lengua Extranjera contó con 171 alumnos distribuidos en cinco niveles.

7 SERVICIOS DE GESTIÓN MIXTA

4 Aula de Idiomas

4 Distribución de estudiantes por tipo de matrícula

Tipo de Matrícula	Datos Comparativos		
	Cuantía de la Matrícula (€)	Módulo I	Módulo II
Estudiantes/Tercer ciclo/Pas	240,00	308	423
Profesores de Universidad/Público General	315,00	176	132
TOTALES		484	555

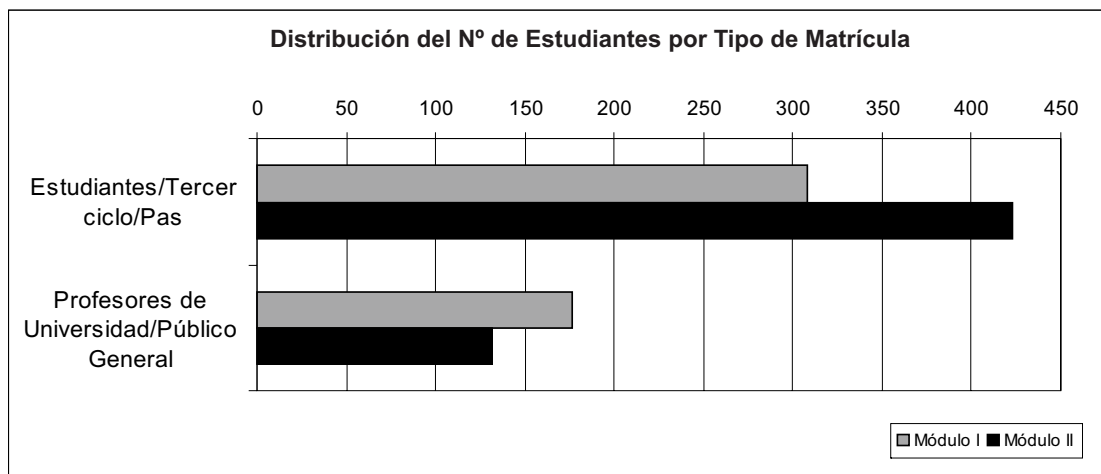

Estudiantes y grupos en cursos intensivos de verano 5 por año académico

Cursos Intensivos de Verano	Año Académico		
	2003	2004	2005
Nº Estudiantes	267	343	309
Lengua Inglesa	52	102	67
Otras Lenguas	127	206	222
Español para Extranjeros	88	35	20
Nº Grupos	21	26	23
Lengua Inglesa	6	10	6
Otras Lenguas	11	13	15
Español para Extranjeros	4	3	2

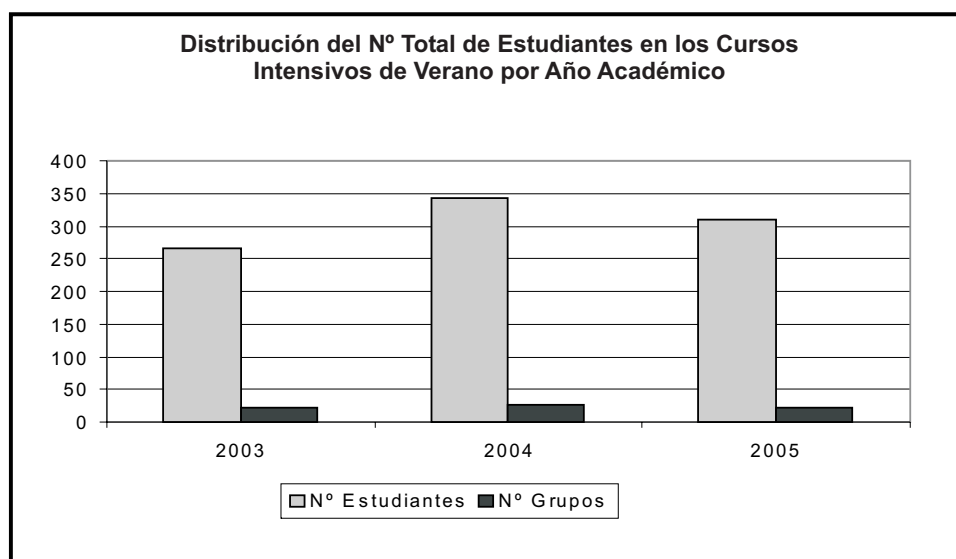

SERVICIOS DE GESTIÓN MIXTA 7

Centro de Formación Continua 5

Datos Comparativos

	2004			2005		
	Nº acciones	Nº Estudiantes	Cuantía	Nº acciones	Nº Estudiantes	Cuantía
Acciones gestionadas	66	1.790	1,73	111	2.149	2,46
Convenios	16		0,23	15		0,35
Subvenciones	9		0,30	11		0,18
Másteres, expertos y cursos	41		1,20	85		1,93
Acciones especiales gestionadas	-	-	-	136	2.328	1,73
Convenios SCE	-	-	-	136	2.328	1,92
TOTALES	66	1.790	1,73	247	4.477	4,19

Nota:
Cuantía expresada en millones de Euros.

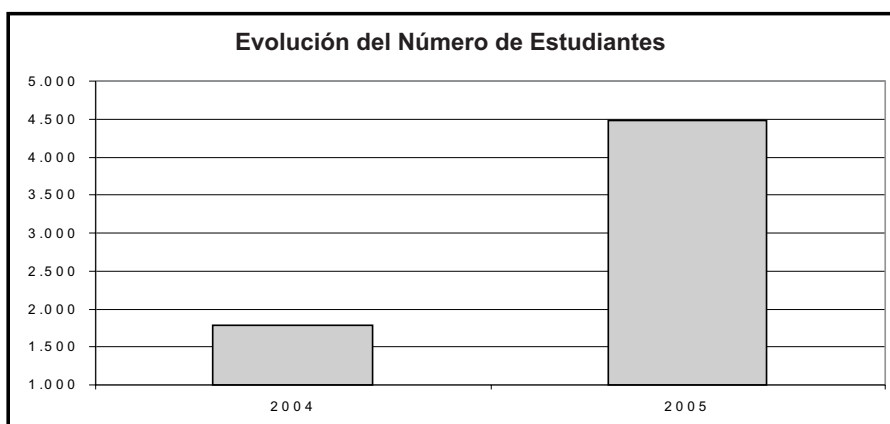
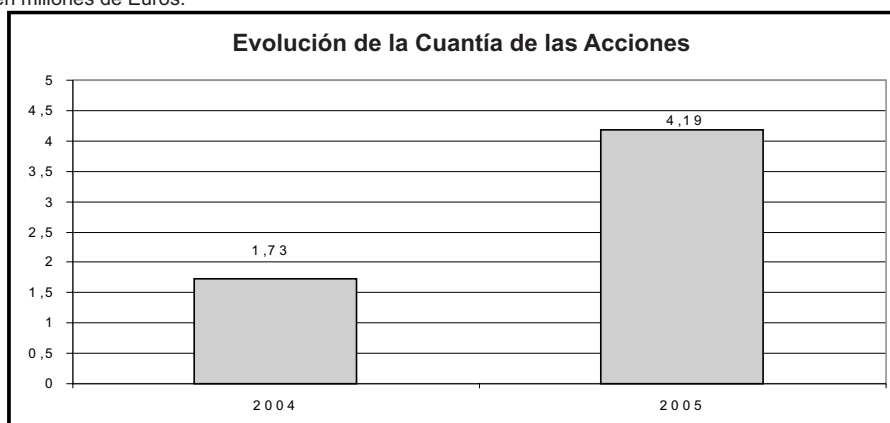

Animales Atendidos	Año		
	2003	2004	2005
Pequeños animales	754	874	1.599
Perros	619	689	1.276
Gatos	126	147	279
Exóticos	9	38	44
Grandes animales	56	124	569
TOTALES	810	998	2.168

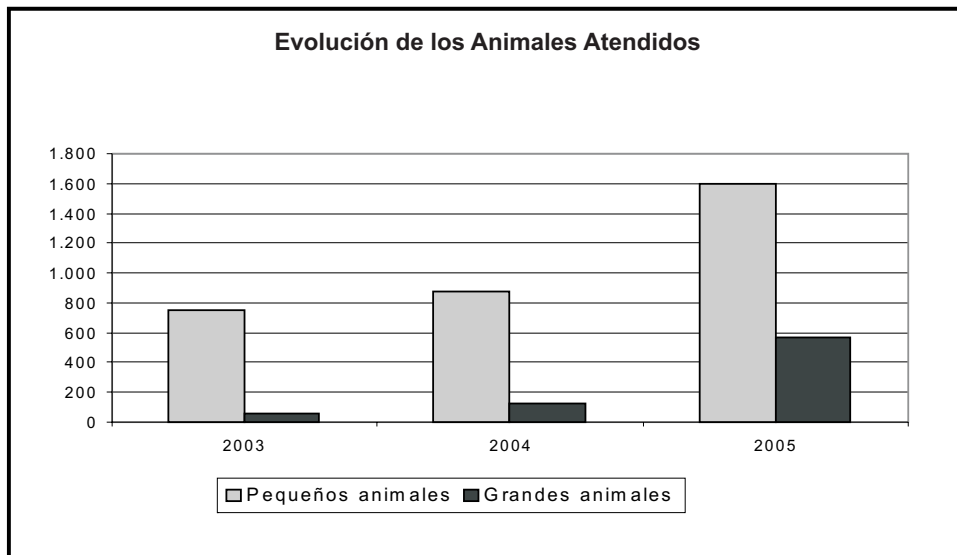

7 SERVICIOS DE GESTIÓN MIXTA

6 Hospital Clínico Veterinario

2 Actuaciones Clínicas por Servicio

Actuaciones clínicas por servicios	Año		
	2003	2004	2005
Análisis Clínicos	1.362*	789	351
Cardiorespiratorios	62	-	106
Dermatología	41	100	51
Reproducción y Obstetricia	157	161	554
Traumatología	4	63	116
Tejidos Blandos	4	71	93
Odontología	3	17	-
Diagnóstico por imagen	335	613	-
Oftalmología	191	332	223
Medicina General	932	748	1.010
Anestesia	188	347	-
Hospitalizaciones	101	205	1.437
Oncología	-	-	-
Infecciosos	-	141	275
Exóticos	-	48	18
Équidos	-	74	752
Rumiantes	-	43	99
TOTALES	3.380	3.752	5.085

(*) Se incluyen 600 analíticas procedentes de proyectos de investigación

