



ULPGC
en cifras
2009



UNIVERSIDAD DE LAS PALMAS
DE GRAN CANARIA

ULPGC *en cifras* 2009



UNIVERSIDAD DE LAS PALMAS
DE GRAN CANARIA

Universidad de Las Palmas de Gran Canaria

C/ Juan de Quesada nº 30
35001 Las Palmas de Gran Canaria
Tel. (928) 45 10 23
Fax (928) 45 10 22
universidad@ulpgc.es

Edición:
Vicerrectorado de Calidad e Innovación Educativa

Dirección:
Raquel Espino Espino
Vicerrectora de Calidad e Innovación Educativa
Claudio Tascón Trujillo
Director de Evaluación Institucional

Realización:
Gabinete de Evaluación Institucional

Imágenes:
Sergio Rodríguez Matos



Dr. D. José Regidor García
Rector de la Universidad
de Las Palmas de Gran Canaria

Un año más presentamos el documento 'ULPGC en cifras', editado por el Vicerrectorado de Calidad e Innovación Educativa, que tiene como objetivo mostrar de una forma clara, sencilla y al alcance de todos los públicos, las cifras que reflejan el trabajo que se realiza en la Universidad de Las Palmas de Gran Canaria. La que presentamos aquí es la octava edición de un documento que poco a poco ha ido mejorando su formato, no sólo en su aspecto formal, con la inclusión de gráficos en 3D y edición a color, sino también en el fondo con información puntual y actualizada.

En 'ULPGC en cifras' encontramos siete capítulos en los que recogemos las principales cifras de la actividad académica, investigadora, de servicios y de gestión de nuestra Universidad. En el primero de ellos se recoge la información sobre la actividad docente, como por ejemplo el número de estudiantes de los diferentes títulos que ofrecemos o su rendimiento académico. En el segundo capítulo se recogen los diferentes datos relacionados con la investigación, mientras que el tercer capítulo se dedica a los recursos humanos de la Universidad, tanto del personal docente e investigador como del personal de administración y servicios. En el cuarto capítulo se recogen los datos referidos a la financiación, teniendo en cuenta la estructura y procedencia de los recursos. El quinto capítulo refleja la distribución de superficies de la ULPGC. El sexto capítulo incluye los datos referidos a los servicios de gestión directa como la Biblioteca, Deportes, Extensión Universitaria y Relaciones Internacionales. Y por último, el séptimo capítulo presenta los servicios de gestión mixta, como el Servicio Universidad Empresa, la Unidad de Cooperación Educativa y Fomento del Empleo, el Servicio de Alojamiento Universitario, el Aula de Idiomas, el Centro de Formación Continua, el Hospital Clínico Veterinario y el Centro Universitario de Cooperación Internacional para el Desarrollo (CUCID).

Cada uno de los siete capítulos descritos anteriormente incluye de forma detallada toda la información universitaria, vertida en tablas que facilitan un acceso sencillo para conocer de manera pormenorizada toda la actividad docente, investigadora y de gestión de la ULPGC. En cada nueva edición recogemos todos los datos de las diferentes unidades universitarias y en el presente volumen ponemos a su disposición las cifras correspondientes al curso académico 2008-2009 y al año presupuestario 2009.

Todos estos números que aquí les presentamos reflejan el esfuerzo, quehacer y dedicación de más de 1.500 docentes e investigadores, cerca de 800 miembros del personal de administración y servicios, y más de 25.000 estudiantes que hacen posible, día a día con su actividad, el desarrollo de la Universidad de Las Palmas de Gran Canaria. A todos ellos, mi reconocimiento por su trabajo, imprescindible para poder presentar hoy el documento que tiene en sus manos.

ÍNDICE

Magnitudes principales, 17

Abreviaturas, 19

Capítulo 1. DOCENCIA Y ESTUDIANTES, 23

1.1. Prematricula del curso, 25

- 1.1.1. Titulaciones con límite de plazas por colectivo, **27**
- 1.1.2. Demanda total de titulaciones por opción de preinscripción, **29**
- 1.1.3. Demanda de titulaciones en 1ª opción por sexo, **32**
- 1.1.4. Demanda total de titulaciones por colectivo, **35**
- 1.1.5. Notas de acceso mínimas en titulaciones con límite de plazas, **38**
- 1.1.6. Evolución de la demanda total por titulaciones 2003-2009, **40**
- 1.1.7. Evolución de la demanda total por titulaciones en 1ª opción 2003-2009, **43**
- 1.1.8. Resultados de la PAU por opción y sexo (Junio 2008 y 2009), **46**
- 1.1.9. Resultados de la PAU por opción y sexo (Septiembre 2008 y 2009), **47**
- 1.1.10. Demanda de áreas temáticas en 1ª opción por opción de PAU , **48**
- 1.1.11. Demanda de áreas temáticas en 1ª opción por opción de FP, **49**
- 1.1.12. Estudiantes mayores de 25 años por área temática, **52**

1.2. Estudiantes de 1º y 2º ciclo, 53

- 1.2.1. Distribución de estudiantes por tipología del ciclo de estudios, **55**
- 1.2.2. Estudiantes en titulaciones de ciclo largo y 2º ciclo, **56**
- 1.2.3. Estudiantes en titulaciones de ciclo corto, **57**
- 1.2.4. Estudiantes por titulaciones, **59**
- 1.2.5. Estudiantes en titulaciones de ciclo largo y 2º ciclo por curso, **62**

- 1.2.6. Estudiantes en titulaciones de ciclo corto por curso, **63**
- 1.2.7. Estudiantes por curso, **65**
- 1.2.8. Estudiantes de nuevo ingreso en 1^{er} curso por colectivo y titulación, **66**
- 1.2.9. Estudiantes de nuevo ingreso en 1^{er} curso por sexo y titulación, **69**
- 1.2.10. Hombres de nuevo ingreso en 1^{er} curso por edad y titulación, **72**
- 1.2.11. Mujeres de nuevo ingreso en 1^{er} curso por edad y titulación, **75**
- 1.2.12. Estudiantes matriculados por titulación y convocatoria, **78**
- 1.2.13. Estudiantes de nuevo ingreso en 1^{er} curso por opción de preinscripción, **81**
- 1.2.14. Estudiantes matriculados en 1^a opción por sexo y titulación, **82**
- 1.2.15. Estudiantes por sexo y emplazamiento, **84**
- 1.2.16. Hombres en titulaciones de ciclo largo y 2^o ciclo por edad, **85**
- 1.2.17. Mujeres en titulaciones de ciclo largo y 2^o ciclo por edad , **86**
- 1.2.18. Hombres en titulaciones de ciclo corto por edad , **87**
- 1.2.19. Mujeres en titulaciones de ciclo corto por edad, **89**
- 1.2.20. Estudiantes extranjeros por país de origen, **91**
- 1.2.21. Estudiantes extranjeros por titulación, **93**

- 1.3. Perfil del estudiante de 1^{er} y 2^o ciclo, 95**
 - 1.3.1. Distribución de estudiantes por sexo, **97**
 - 1.3.2. Estudiantes en titulaciones de ciclo largo y 2^o ciclo por sexo, **98**
 - 1.3.3. Estudiantes en titulaciones de ciclo corto por sexo , **99**
 - 1.3.4. Estudiantes por sexo y edad, **101**
 - 1.3.5. Estudiantes por estado civil, **102**
 - 1.3.6. Estudiantes por situación laboral, **103**
 - 1.3.7. Estudiantes por estudios del padre, **104**
 - 1.3.8. Estudiantes por estudios de la madre, **105**

- 1.3.9. Estudiantes por profesión del padre, **106**
- 1.3.10. Estudiantes por profesión de la madre, **107**
- 1.3.11. Estudiantes por tipo de matrícula, **108**
- 1.3.12. Estudiantes por procedencia geográfica, **109**
- 1.3.13. Distribución de estudiantes por procedencia geográfica, **111**
- 1.3.14. Estudiantes españoles por provincia de procedencia, **112**
- 1.3.15. Estudiantes de Canarias por isla de procedencia, **113**
- 1.3.16. Estudiantes de la provincia de Las Palmas por municipio, **114**

- 1.4. Estudiantes de 3^{er} ciclo y postgrado, 117**
 - 1.4.1. Estudiantes de 3^{er} ciclo por bienio, **119**
 - 1.4.2. Estudiantes de 3^{er} ciclo por bienio y departamento, **120**
 - 1.4.3. Estudiantes extranjeros de 3^{er} ciclo por país de origen, **121**
 - 1.4.4. Estudiantes que concluyeron los estudios de doctorado durante el curso académico 2008-2009, **123**
 - 1.4.5. Estudiantes en expertos universitarios (2007-2010), **124**
 - 1.4.6. Estudiantes en maestrías universitarias (2007-2010), **126**

- 1.5. Perfil del Estudiante de 3^{er} ciclo, 127**
 - 1.5.1. Estudiantes de 3^{er} ciclo por sexo y bienio, **129**
 - 1.5.2. Estudiantes por edad, **130**
 - 1.5.3. Estudiantes por clase de organización empleadora, **131**
 - 1.5.4. Estudiantes por su vinculación con la ULPGC, **132**
 - 1.5.5. Estudiantes por tipo de matrícula, **133**
 - 1.5.6. Estudiantes por título de acceso, **134**
 - 1.5.7. Estudiantes por universidad de origen, **138**
 - 1.5.8. Estudiantes por procedencia geográfica, **140**

- 1.5.9. Estudiantes españoles por provincia de procedencia, **141**
- 1.5.10. Estudiantes de Canarias por isla de procedencia, **142**
- 1.5.11. Estudiantes de la provincia de Las Palmas por municipio, **143**

- 1.6. Planes de estudio, 145**
 - 1.6.1. Créditos asignados por titulación, **147**
 - 1.6.2. Planes de estudio por fecha de publicación en el BOE, **150**

- 1.7. Rendimiento académico, 153**
 - 1.7.1. Estudiantes que han finalizado los estudios por titulación y sexo, **155**
 - 1.7.2. Hombres que han finalizado los estudios por titulación y edad, **158**
 - 1.7.3. Mujeres que han finalizado los estudios por titulación y edad, **161**
 - 1.7.4. Duración media de estancia por titulación, **164**
 - 1.7.5. Estudiantes que han presentado el proyecto fin de carrera en el curso 2008/09 por sexo, **167**
 - 1.7.6. Estudiantes que han presentado el proyecto fin de carrera en el curso 2008/09 por edad, **168**
 - 1.7.7. Evolución del número de estudiantes que han presentado el proyecto fin de carrera, **169**
 - 1.7.8. Abandonos producidos por áreas temáticas, **170**
 - 1.7.9. Ratios de rendimiento de los estudiantes de 1^{er} y 2^o ciclo, **171**

- 1.8. Becas y ayudas, 173**
 - 1.8.1. Relación de becas solicitadas, concedidas y no concedidas, **175**
 - 1.8.2. Cuantía de las becas concedidas, **177**

- 1.9. Formación complementaria, 179**
 - 1.9.1. Estudiantes de cursos para mayores de 25 años, **181**
 - 1.9.2. Estudiantes de programas formativos especiales, **182**

Capítulo 2. INVESTIGACIÓN, 183

2.1. Becas y ayudas de investigación, 185

2.1.1. Relación de becas de investigación concedidas por año 2005-2009, **187**

2.2. Proyectos e ingresos por investigación, 189

2.2.1. Número de proyectos de investigación por origen, **191**

2.2.2. Cuantía de los proyectos de investigación por origen, **192**

2.2.3. Evolución del número total y de la cuantía total de los proyectos de investigación por origen 2005-2009, **193**

2.3. Tesis doctorales, 195

2.3.1. Número de programas de doctorado, **197**

2.3.2. Estudiantes de 3^{er} ciclo que obtienen la suficiencia investigadora, **198**

2.3.3. Calificaciones de las tesis doctorales defendidas, **199**

2.3.4. Tesis doctorales leídas por departamentos, **200**

2.4. Resultados de investigación 2005-2009, 203

2.4.1. Actividades de investigación por año, **205**

2.4.2. Total de las actividades de investigación en el último quinquenio, **206**

2.4.3. Nº de sexenios concedidos, **207**

2.4.4. Nº de grupos de investigación, **208**

Capítulo 3. RECURSOS HUMANOS, 209

3.1. Personal docente e investigador, 211

3.1.1. Personal docente e investigador por sexo, **213**

3.1.2. Personal docente e investigador por edad y departamento, **214**

3.1.3. Evolución del personal docente e investigador por tipo de personal, **216**

3.1.4. Docentes contratados por sexo, categoría y departamento, **217**

- 3.1.5. Docentes funcionarios por sexo, categoría y departamento, **219**
- 3.1.6. Docentes contratados por sexo, categoría y departamento a tiempo completo, **221**
- 3.1.7. Docentes funcionarios por sexo, categoría y departamento a tiempo completo, **223**
- 3.1.8. Docentes contratados por sexo, categoría y departamento a tiempo parcial, **225**
- 3.1.9. Docentes funcionarios por sexo, categoría y departamento a tiempo parcial, **227**
- 3.1.10. Docentes contratados doctores por sexo, categoría y departamento, **228**
- 3.1.11. Docentes funcionarios doctores por sexo, categoría y departamento, **230**
- 3.1.12. Docentes contratados doctores a tiempo completo por sexo, categoría y departamento, **232**
- 3.1.13. Docentes funcionarios doctores a tiempo completo por sexo, categoría y departamento, **234**
- 3.1.14. Docentes doctores por categoría, **236**
- 3.1.15. Personal docente e investigador equivalente, **238**
- 3.1.16. Actividad docente del profesorado: Ratio alumnos por profesor, **240**

3.2. Personal de administración y servicios, 243

- 3.2.1. Personal de administración y servicios por sexo, **245**
- 3.2.2. Personal de administración y servicios por edad, **246**
- 3.2.3. Personal de administración y servicios por tipo de personal, **247**
- 3.2.4. Funcionarios por nivel, escala y sexo, **248**
- 3.2.5. Laborales por grupo, categoría profesional y sexo, **249**
- 3.2.6. Funcionarios por nivel, escala y edad, **250**
- 3.2.7. Laborales por grupo, categoría profesional y edad, **251**
- 3.2.8. Funcionarios por cualificación y sexo, **252**
- 3.2.9. Laborales por cualificación y sexo, **253**

Capítulo 4. FINANCIACIÓN, 255

4.1 Estructura y procedencia de los recursos, 257

- 4.1.1. Presupuesto inicial de gastos 2007-2009, **259**
- 4.1.2. Presupuesto inicial de ingresos 2007-2009, **260**

- 4.1.3. Gastos de personal 2007-2009, **261**
- 4.1.4. Estado de liquidación del presupuesto de gastos 2007-2009, **263**
- 4.1.5. Estado de liquidación del presupuesto de ingresos 2007-2009, **265**
- 4.1.6. Presupuesto inicial por tipo de unidad de gasto, **267**

4.2. Indicadores, 269

- 4.2.1. Resumen general de indicadores financieros, **271**
- 4.2.2. Principales indicadores financieros, **272**

Capítulo 5. INFRAESTRUCTURAS, 273

5.1. Distribución de las superficies de la universidad, 275

- 5.1.1. Distribución de la superficie construida de los edificios e instalaciones universitarias, **277**
- 5.1.2. Distribución de espacios y puestos de estudio, docencia e investigación en los edificios universitarios, **280**
- 5.1.3. Distribución de espacios y puestos de servicios auxiliares en los edificios universitarios, **282**
- 5.1.4. Ratio de superficie construida por número de estudiantes en los edificios docentes universitarios, **284**

Capítulo 6. SERVICIOS DE GESTIÓN DIRECTA, 287

6.1. Servicio de Biblioteca, 289

- 6.1.1. Resumen general de actividades del Servicio de Biblioteca, **291**
- 6.1.2. Evolución del número de usuarios y de la colección en volúmenes 2005-2009, **292**
- 6.1.3. Evolución del número de entradas a la biblioteca y de préstamos 2005-2009, **293**
- 6.1.4. Evolución del número de revistas y de los registros bibliográficos automatizados 2005-2009, **294**

- 6.1.5. Personal y presupuesto de biblioteca, **295**
- 6.1.6. Evolución del presupuesto de la Biblioteca Universitaria 2006-2009, **296**
- 6.2. Servicio de Deportes, 297**
 - 6.2.1. Participantes en actividades deportivas por centros, escuelas y equipos, **299**
 - 6.2.2. Participantes en actividades físico-recreativas, **300**
 - 6.2.3. Participantes en el Trofeo Rector, **301**
 - 6.2.4. Resumen general de las actividades de la naturaleza, **302**
- 6.3. Cursos de Extensión Universitaria y Talleres Culturales, 303**
 - 6.3.1. Relación de cursos y número de estudiantes matriculados, **305**
- 6.4. Relaciones Internacionales (Programa Erasmus - Socrates), 307**
 - 6.4.1. Evolución de la movilidad de los estudiantes por curso académico 1993-2009, **309**
 - 6.4.2. Evolución de la movilidad de los estudiantes por sexo en el curso académico 2008-2009, **310**
 - 6.4.3. Evolución del número de estudiantes salientes por centro 2006-2009, **311**
 - 6.4.4. Evolución del número de estudiantes entrantes por centro 2006-2009, **312**
 - 6.4.5. Evolución del número de profesores salientes por departamento 2006-2009, **313**

Capítulo 7. SERVICIOS DE GESTIÓN MIXTA, 315

- 7.1. Servicio Universidad Empresa (SUE), 317**
 - 7.1.1. Destino genérico de las actividades contratadas, **319**
 - 7.1.2. Acciones contratadas por el Servicio Universidad Empresa, **320**
 - 7.1.3. Variación de las acciones contratadas 2008-2009, **321**

-
- 7.2. Unidad de Cooperación Educativa y Fomento del Empleo (UCEFE), 323**
 - 7.2.1. Resumen general de datos de la UCEFE 2006-2009, **325**
 - 7.2.2. Estudiantes que han realizado prácticas en empresas nacionales por titulación, **328**
 - 7.2.3. Becarios de formación por titulación, **330**
 - 7.2.4. Contratados a través de la bolsa de trabajo, **332**

 - 7.3. Servicio de Alojamiento Universitario (SAU), 335**
 - 7.3.1. Número total de residentes por residencia universitaria, **337**
 - 7.3.2. Índice de ocupación por residencia universitaria, **338**
 - 7.3.3. Residentes según procedencia geográfica en la Residencia Universitaria Campus de Tafira, **339**
 - 7.3.4. Residentes según procedencia geográfica en los Apartamentos de Tafira, **340**
 - 7.3.5. Residentes según procedencia geográfica en la Residencia Universitaria de Las Palmas , **341**

 - 7.4. Aula de Idiomas, 343**
 - 7.4.1. Estudiantes en el Aula de Idiomas por curso académico, **345**
 - 7.4.2. Estudiantes y grupos por módulo y curso académico, **346**
 - 7.4.3. Distribución detallada de los estudiantes y grupos por módulo en el curso académico 2008-2009, **347**
 - 7.4.4. Distribución de los estudiantes por tipo de matrícula, **348**
 - 7.4.5. Estudiantes y grupos en cursos intensivos de verano por año académico, **349**

 - 7.5. Centro de Formación Continua, 351**
 - 7.5.1. Datos comparativos, **353**

 - 7.6. Hospital Clínico Veterinario, 355**
 - 7.6.1. Animales atendidos, **357**
 - 7.6.2. Actuaciones clínicas por servicio, **358**

 - 7.7. Centro Universitario de Cooperación Internacional para el Desarrollo, 359**
 - 7.7.1. Datos de interés general, **361**
-

MAGNITUDES PRINCIPALES

Magnitudes principales y abreviaturas



Magnitudes Principales

Curso 2008/09

	Valores
Datos Generales	
Campus	5
Edificios docentes	14
Edificios de Servicios	8
Parque Científico Tecnológico	2
Departamentos	36
Institutos de Investigación	4
Bibliotecas	16
Residencias	4
Docencia y Estudiantes	
Titulaciones 1 ^{er} y 2 ^o Ciclo	62
Titulaciones de Ciclo Largo	24
Titulaciones de Ciclo Corto	38
Titulaciones de 2 ^o Ciclo	3
Cursos de Extensión Universitaria	233
Estudiantes Matriculados en 1 ^a Opción en 1 ^{er} y 2 ^o Ciclo	5.054
Estudiantes de 1 ^{er} y 2 ^o Ciclo	22.055
Estudiantes de 3 ^{er} Ciclo	697
Estudiantes Salientes en Programas Internacionales ¹	686
Estudiantes Entrantes en Programas Internacionales ¹	574
Estudiantes Matriculados en Cursos de Extensión Universitaria	7.250
Estudiantes Matriculados en Cursos de Idiomas: Módulo I	510
Estudiantes Matriculados en Cursos de Idiomas: Módulo II	547
Becas Concedidas por la ULPGC	2.228
Becas Concedidas por el Ministerio de Educación y Ciencia	4.941
Becas Concedidas por Comunidad Autónoma Canaria	1.343
Prácticas Realizadas en Empresas Nacionales	1.762
Prácticas Internacionales (Programa Leonardo Da Vinci)	40

(*) Incluida la Biblioteca de Teleformación

Continúa en la página siguiente >>

Magnitudes Principales	Curso 2008/09
	Valores
Investigación²	
Becas de Investigación Concedidas	146
Proyectos de Investigación Otorgados a la ULPGC ³	228
Recursos Captados para Investigación ⁴	1.195.146.498
Artículos Publicados	612
Libros Publicados	146
Tesis Leídas	60
Recursos Humanos	
Personal Docente e Investigador	1.615
Personal de Administración y Servicios	771
Financiación	
Presupuesto 2009	143.740.805,00
Infraestructuras	
Metros cuadrados totales	205.006,93

*Bienio 2009-2011

(1) Programa Erasmus-Socrates

(2) Año 2009

(3) No se incluyen los proyectos de Investigación gestionados por SUE

(4) Incluye dotaciones de infraestructura y equipamiento

Académ.	Académico
Act.	Actividad
Adm.	Administración
ALC.	Asignaturas de Libre Configuración
Alm.	Almacén
Aparc.	Aparcamiento
ART.	Artículo
Asignt.	Asignatura
Asoc.	Asociada
Autoed.	Autoedición
AYTE.	Profesor Ayudante
AYTED.	Profesor Ayudante Doctor
Bromatol.	Bromatología
C.	Complemento
CA.	Comunidad Autónoma
CAC.	Comunidad Autónoma Canaria
CC.	Ciencias
CEU.	Catedrático de Escuela Universitaria
Compens.	Compensación
Conces.	Concesión
Construc.	Construcción
Cont.	Continuación
Conv.	Convocatoria
CU.	Catedrático de Universidad
CUV.	Catedrático de Universidad Vinculado
Desp.	Despacho
Dip.	Diplomado
Direc.	Dirección
Dpto.	Departamento
Edific.	Edificación
Educ.	Educación
EM.	Emérito
Enc./Encuader.	Encuadernación
Esp.	Especialidad
Espac.	Espacio
ETS.	Escuela Técnica Superior
EU.	Escuela Universitaria
F.	Facultad
FP.	Formación Profesional
FP1.	Formación Profesional de 1er grado
FP2.	Formación Profesional de 2º grado
Func.	Funcionamiento

Continúa en la página siguiente >>

Gest.	Gestión
Inform.	Informática
Ing.	Ingeniero
Interp.	Interpretación
Inv./Invers.	Inversión
Lab.	Laboratorio
Lic.	Licenciado
LRU.	Ley de Reforma Universitaria
MEC.	Ministerio de Educación y Ciencia
MTL.	Maestro de Taller y Laboratorio
No Presencial	Titulaciones impartidas vía Web en Teleformación ULPGC
Opc.	Opción
Pas.	Pasarela. Curso puente para Titulaciones de Plan Nuevo
PACS.	Profesor Asociado de Ciencias de la Salud
PAS.	Personal de Administración y Servicios
PAU.	Prueba de Acceso a la Universidad
PCOL.	Profesor Colaborador
PCS.	Profesor de Comisión y Servicios
PDI.	Personal Docente Investigador
Pdtes.	Pendientes
Planif.	Planificación
Postgr.	Postgrado
PRAS.	Profesor Asociado
Prest.	Préstamo
Prod.	Producción
Program.	Programa
Promoc.	Promoción
Públ.	Público
Relac.	Relaciones
REM.	Reforma de las Enseñanzas Medias
Repr./Reprogr.	Reprografía
R.P.T.	Relación de Puestos de Trabajo
S.aux.	Servicios Auxiliares
S.inf.	Sala de Informática
S.lect.	Sala de Lectura
S.junt.	Sala de Juntas
S./Serv.	Servicio
Seg.	Seguridad
Sist.	Sistemas
T.	Telecomunicación
Tec.	Técnico
TEI.	Técnico Especialista en Informática
Telecom.	Telecomunicaciones

Continúa en la página siguiente >>

TEU.	Titular de Escuela Universitaria
TEUI.	Titular de Escuela Universitaria Interino
TEV.	Titular de Escuela Vinculado
Trad.	Traducción
TTL.	Técnico de Taller y Laboratorio
TU.	Titular de Universidad
TUI.	Titular de Universidad Interino
TUIV.	Titular de Universidad Interino Vinculado
U.	Universidad
Universit.	Universitario
Z.com.	Zonas Comunes



Titulaciones con límite de plazas por colectivo 1

Centro	Titulación	Plazas					TOTAL
		Extranjeros	Nuevo Ingreso	F.P.	Mayores de 25 años	PAU	
Rama de Ciencias y Rama de Ciencias de la Salud		9	61	9	249	7	335
Facultad de Ciencias de la Salud	Diplomado en Enfermería	3	27	3	73	2	108
	Diplomado en Enfermería (Lanzarote)	1	9	1	23	1	35
	Diplomado en Fisioterapia	1	10	1	27	1	40
	Licenciado en Medicina	2	8	2	66	2	80
Facultad de Veterinaria	Licenciado en Veterinaria	2	7	2	60	1	72
Rama de Ciencias Sociales y Jurídicas		62	438	76	1.324	40	2.066
Escuela de Estudios Empresariales de Arrecife	Diplomado en Ciencias Empresariales	4	33	3	83	3	126
Estructura Teleformación ULPGC	Diplomado en Relaciones Laborales (No Presencial)	4	31	3	60	2	100
	Diplomatura en Trabajo Social (No Presencial)	4	31	20	53	5	113
	Diplomatura en Turismo (No Presencial)	4	31	4	79	2	120
	Maestro, especialidad Educación Primaria (No Presencial)	4	31	3	79	2	119
Facultad de Ciencias de la Actividad Física y el Deporte	Licenciado en Ciencias de la Actividad Física y del Deporte	3	10	3	85	2	103
Facultad de Ciencias Económicas y Empresariales	Diplomado en Ciencias Empresariales	7	61	7	155	5	235
	Diplomado en Turismo	3	26	3	69	2	103
	Licenciado en Administración y Dirección de Empresas	7	24	7	192	5	235
	Licenciado en Economía	3	13	3	104	2	125
Facultad de Ciencias Jurídicas	Diplomado en Relaciones Laborales	4	34	4	84	3	129
	Diplomado en Trabajo Social	3	26	3	69	2	103
Facultad de Formación del Profesorado	Diplomado en Educación Social	2	14	2	33	1	52
	Maestro, especialidad Audición y Lenguaje	2	14	2	33	1	52
	Maestro, especialidad Educación Especial	2	14	2	33	1	52
	Maestro, especialidad Educación Física	2	16	2	41	1	62
	Maestro, especialidad Educación Infantil	2	16	2	41	1	62
	Maestro, especialidad Educación Musical	2	16	2	41	1	62
	Maestro, especialidad Educación Primaria	2	14	2	32	1	51
	Maestro, especialidad Lengua Extranjera	2	16	2	41	1	62

Continúa en la página siguiente >>

1 DOCENCIA Y ESTUDIANTES

1 Prematrícula del curso

1 Titulaciones con límite de plazas por colectivo (cont.)

Centro	Titulación	Plazas					TOTAL
		Extranjeros	Nuevo Ingreso	F.P.	Mayores de 25 años	PAU	
Rama de Ingeniería y Arquitectura		23	101	23	583	15	745
Escuela Técnica Superior de Arquitectura	Arquitecto	5	16	5	131	3	160
Escuela Técnica Superior de Ingeniería Industrial	Ingeniero Industrial	4	0	4	124	3	135
Escuela Técnica Superior de Ingenieros de Telecomunicación	Ingeniero de Telecomunicación	3	10	3	82	2	100
Escuela Universitaria Informática	Ingeniero Técnico en Informática de Sistemas	5	39	5	98	3	150
Escuela Universitaria Politécnica	Ingeniero Técnico en Diseño Industrial	3	26	3	66	2	100
Facultad de Informática	Ingeniero en Informática	3	10	3	82	2	100
Rama de Arte y Humanidades		8	22	8	182	0	220
Facultad de Traducción e Interpretación	Licenciado en Traducción e Interpretación: Alemán	2	5	2	41	0	50
	Licenciado en Traducción e Interpretación: Francés	2	5	2	41	0	50
	Licenciado en Traducción e Interpretación: Inglés	4	12	4	100	0	120
TOTALES		102	622	116	2.338	62	3.366

Demanda total de titulaciones por opción de preinscripción 2

Centro	Titulación	Demanda de plazas								TOTAL
		1ªOpción	2ªOpción	3ªOpción	4ªOpción	5ªOpción	6ªOpción	7ªOpción	8ªOpción	
Rama de Ciencias y Rama de Ciencias de la Salud		2.686	1.644	1.146	648	411	241	177	151	7.104
Facultad de Ciencias de la Salud	Diplomado en Enfermería	801	574	171	82	52	41	39	22	1.782
	Diplomado en Enfermería (Lanzarote)	147	493	207	56	25	14	10	9	961
	Diplomado en Fisioterapia	223	275	434	234	113	56	37	37	1.409
	Licenciado en Medicina	1138	102	138	75	38	39	17	13	1.560
Facultad de Ciencias del Mar	Licenciado en Ciencias del Mar	91	62	77	74	82	60	45	34	525
Facultad de Veterinaria	Licenciado en Veterinaria	286	138	119	127	101	31	29	36	867
Rama de Ciencias Sociales y Jurídicas		5.217	4.532	4.001	3.402	2.616	1.881	1.374	1.014	24.037
Escuela Universitaria Adscrita de Turismo de Lanzarote	Diplomado en Turismo (Lanzarote)	52	33	21	25	27	26	9	17	210
Estructura Teleformación ULPGC	Diplomado en Relaciones Laborales (No Presencial)	240	136	66	41	29	12	21	8	553
	Diplomatura en Trabajo Social (No Presencial)	129	182	95	53	34	33	16	18	560
	Diplomatura en Turismo (No Presencial)	56	77	56	38	16	11	16	8	278
	Maestro, especialidad Educación Primaria (No Presencial)	522	112	110	77	40	34	19	20	934
Facultad de Ciencias de la Actividad Física y el Deporte	Licenciado en Ciencias de la Actividad Física y del Deporte	333	179	129	146	96	65	53	36	1.037
Facultad de Ciencias Económicas y Empresariales	Diplomado en Ciencias Empresariales	340	375	264	171	132	77	69	43	1.471
	Diplomado en Turismo	220	149	235	209	157	127	71	69	1.237
	Licenciado en Administración y Dirección de Empresas	520	405	220	154	112	78	58	43	1.590
	Licenciado en Economía	117	241	244	131	110	62	50	38	993
Facultad de Ciencias Jurídicas	Diplomado en Relaciones Laborales	273	240	243	242	190	131	99	79	1.497
	Diplomado en Trabajo Social	349	342	303	316	255	171	128	103	1.967
	Licenciado en Derecho	517	194	232	216	183	123	86	72	1.623
Facultad de Formación del Profesorado	Diplomado en Educación Social	168	243	241	256	208	157	124	87	1.484
	Maestro, especialidad Audición y Lenguaje	84	118	161	144	135	93	69	37	841
	Maestro, especialidad Educación Especial	119	186	240	197	158	122	73	59	1.154
	Maestro, especialidad Educación Física	280	352	202	172	142	108	81	41	1.378
	Maestro, especialidad Educación Infantil	483	367	358	335	229	159	93	60	2.084
	Maestro, especialidad Educación Musical	107	73	75	91	95	72	61	40	614
	Maestro, especialidad Educación Primaria	218	424	382	284	192	155	109	85	1.849
	Maestro, especialidad Lengua Extranjera	90	104	124	104	76	65	69	51	683

Continúa en la página siguiente >>

1 DOCENCIA Y ESTUDIANTES

1 Prematrícula del curso

2 Demanda total de titulaciones por opción de preinscripción (cont.)

Centro	Titulación	Demanda de plazas								TOTAL	
		1ªOpción	2ªOpción	3ªOpción	4ªOpción	5ªOpción	6ªOpción	7ªOpción	8ªOpción		
Rama de Ingeniería y Arquitectura		1.748	1.282	1.168	906	707	575	416	329	7.131	
Escuela Técnica Superior de Arquitectura	Arquitecto	438	101	59	60	45	38	17	20	778	
Escuela Técnica Superior de Ingeniería Industrial	Ingeniero Industrial	167	131	86	66	52	34	28	12	576	
	Ingeniero Químico	54	52	68	56	71	51	27	21	400	
Escuela Técnica Superior de Ingenieros de Telecomunicación	Ingeniero de Telecomunicación	42	52	61	58	32	26	15	18	304	
Escuela Universitaria de Ingeniería Técnica de Telecomunicación	Ingeniero Técnico de Telecomunicación, especialidad en Sistemas de Telecomunicación	31	32	32	45	34	31	15	13	233	
	Ingeniero Técnico de Telecomunicación, especialidad en Sistemas Electrónicos	30	30	27	33	31	28	22	8	209	
	Ingeniero Técnico de Telecomunicación, especialidad en Sonido e Imagen	49	48	64	57	42	29	24	23	336	
	Ingeniero Técnico de Telecomunicación, especialidad en Telemática	18	19	23	16	24	13	15	14	142	
Escuela Universitaria Informática	Ingeniero Técnico en Informática de Gestión	62	51	52	30	22	19	20	12	268	
	Ingeniero Técnico en Informática de Sistemas	60	81	50	28	23	29	23	11	305	
Escuela Universitaria Politécnica	Ingeniero Técnico de Obras Públicas, especialidad en Construcciones Civiles	124	134	81	58	32	21	19	28	497	
	Ingeniero Técnico de Obras Públicas, especialidad en Hidrología	17	31	33	25	19	14	10	7	156	
	Ingeniero Técnico de Obras Públicas, especialidad en Transportes y Servicios Urbanos	42	44	68	37	27	25	21	16	280	
	Ingeniero Técnico en Diseño Industrial	137	103	96	60	51	39	30	21	537	
	Ingeniero Técnico en Topografía	31	27	36	36	20	16	10	10	186	
	Ingeniero Técnico Industrial, especialidad en Electricidad	91	57	47	30	24	24	17	14	304	
	Ingeniero Técnico Industrial, especialidad en Electrónica Industrial	43	48	47	24	26	16	12	15	231	
	Ingeniero Técnico Industrial, especialidad en Mecánica	158	77	37	31	27	18	16	10	374	
	Ingeniero Técnico Industrial, especialidad en Química Industrial	29	42	27	22	22	19	7	8	176	
	Ingeniero Técnico Naval, especialidad en Estructuras Marinas	16	18	28	38	23	17	21	10	171	
	Ingeniero Técnico Naval, especialidad en Propulsión y Servicios del Buque	13	19	40	24	14	18	14	14	156	
	Facultad de Informática	Ingeniero en Informática	96	85	106	72	46	50	33	24	512

Continúa en la página siguiente >>

Demanda total de titulaciones por opción de preinscripción (cont.) 2

Centro	Titulación	Demanda de plazas								
		1ªOpción	2ªOpción	3ªOpción	4ªOpción	5ªOpción	6ªOpción	7ªOpción	8ªOpción	TOTAL
Rama de Arte y Humanidades		489	320	309	278	279	221	179	137	2.212
Facultad de Filología	Licenciado en Filología Hispánica	77	23	41	24	37	23	26	21	272
	Licenciado en Filología Inglesa	71	72	66	36	40	30	20	21	356
Facultad de Geografía e Historia	Licenciado en Geografía	19	35	26	36	38	33	23	27	237
	Licenciado en Historia	94	46	57	51	65	47	44	28	432
Facultad de Traducción e Interpretación	Licenciado en Traducción e Interpretación: Alemán	12	22	23	8	12	5	8	8	98
	Licenciado en Traducción e Interpretación: Francés	26	29	25	25	15	16	9	5	150
	Licenciado en Traducción e Interpretación: Inglés	190	93	71	98	72	67	49	27	667
TOTALES		10.140	7.778	6.624	5.234	4.013	2.918	2.146	1.631	40.484

1 DOCENCIA Y ESTUDIANTES

1 Prematrícula del curso

3 Demanda de titulaciones en 1ª opción por sexo

Centro	Titulación	Sexo				TOTAL
		Hombre	%	Mujer	%	
Rama de Ciencias y Rama de Ciencias de la Salud		815	20,29	1.871	30,56	2.686
Facultad de Ciencias de la Salud	Diplomado en Enfermería	173	4,31	628	10,26	801
	Diplomado en Enfermería (Lanzarote)	34	0,85	113	1,85	147
	Diplomado en Fisioterapia	86	2,14	137	2,24	223
	Licenciado en Medicina	394	9,81	744	12,15	1.138
Facultad de Ciencias del Mar	Licenciado en Ciencias del Mar	39	0,97	52	0,85	91
Facultad de Veterinaria	Licenciado en Veterinaria	89	2,22	197	3,22	286
Rama de Ciencias Sociales y Jurídicas		1.797	44,73	3.420	55,85	5.217
Escuela Universitaria Adscrita de Turismo de Lanzarote	Diplomado en Turismo (Lanzarote)	15	0,37	37	0,60	52
Estructura Teleformación ULPGC	Diplomado en Relaciones Laborales (No Presencial)	61	1,52	179	2,92	240
	Diplomatura en Trabajo Social (No Presencial)	35	0,87	94	1,54	129
	Diplomatura en Turismo (No Presencial)	24	0,60	32	0,52	56
	Maestro, especialidad Educación Primaria (No Presencial)	114	2,84	408	6,66	522
Facultad de Ciencias de la Actividad Física y el Deporte	Licenciado en Ciencias de la Actividad Física y del Deporte	263	6,55	70	1,14	333
Facultad de Ciencias Económicas y Empresariales	Diplomado en Ciencias Empresariales	144	3,58	196	3,20	340
	Diplomado en Turismo	67	1,67	153	2,50	220
	Licenciado en Administración y Dirección de Empresas	235	5,85	285	4,65	520
	Licenciado en Economía	53	1,32	64	1,05	117
Facultad de Ciencias Jurídicas	Diplomado en Relaciones Laborales	97	2,41	176	2,87	273
	Diplomado en Trabajo Social	59	1,47	290	4,74	349
	Licenciado en Derecho	213	5,30	304	4,96	517
Facultad de Formación del Profesorado	Diplomado en Educación Social	31	0,77	137	2,24	168
	Maestro, especialidad Audición y Lenguaje	10	0,25	74	1,21	84
	Maestro, especialidad Educación Especial	10	0,25	109	1,78	119
	Maestro, especialidad Educación Física	198	4,93	82	1,34	280
	Maestro, especialidad Educación Infantil	31	0,77	452	7,38	483
	Maestro, especialidad Educación Musical	60	1,49	47	0,77	107
	Maestro, especialidad Educación Primaria	53	1,32	165	2,69	218
Maestro, especialidad Lengua Extranjera	24	0,60	66	1,08	90	

Continúa en la página siguiente >>

Demanda de titulaciones en 1ª opción por sexo (cont.) 3

Centro	Titulación	Sexo				TOTAL	
		Hombre	%	Mujer	%		
Rama de Ingeniería y Arquitectura		1.218	30,32	530	8,66	1.748	
Escuela Técnica Superior de Arquitectura	Arquitecto	244	6,07	194	3,17	438	
Escuela Técnica Superior de Ingeniería Industrial	Ingeniero Industrial	134	3,34	33	0,54	167	
	Ingeniero Químico	21	0,52	33	0,54	54	
Escuela Técnica Superior de Ingenieros de Telecomunicación	Ingeniero de Telecomunicación	33	0,82	9	0,15	42	
Escuela Universitaria de Ingeniería Técnica de Telecomunicación	Ingeniero Técnico de Telecomunicación, especialidad en Sistemas de Telecomunicación	20	0,50	11	0,18	31	
	Ingeniero Técnico de Telecomunicación, especialidad en Sistemas Electrónicos	28	0,70	2	0,03	30	
	Ingeniero Técnico de Telecomunicación, especialidad en Sonido e Imagen	37	0,92	12	0,20	49	
	Ingeniero Técnico de Telecomunicación, especialidad en Telemática	17	0,42	1	0,02	18	
Escuela Universitaria Informática	Ingeniero Técnico en Informática de Gestión	50	1,24	12	0,20	62	
	Ingeniero Técnico en Informática de Sistemas	54	1,34	6	0,10	60	
Escuela Universitaria Politécnica	Ingeniero Técnico de Obras Públicas, especialidad en Construcciones Civiles	91	2,27	33	0,54	124	
	Ingeniero Técnico de Obras Públicas, especialidad en Hidrología	12	0,30	5	0,08	17	
	Ingeniero Técnico de Obras Públicas, especialidad en Transportes y Servicios Urbanos	25	0,62	17	0,28	42	
	Ingeniero Técnico en Diseño Industrial	63	1,57	74	1,21	137	
	Ingeniero Técnico en Topografía	20	0,50	11	0,18	31	
	Ingeniero Técnico Industrial, especialidad en Electricidad	81	2,02	10	0,16	91	
	Ingeniero Técnico Industrial, especialidad en Electrónica Industrial	38	0,95	5	0,08	43	
	Ingeniero Técnico Industrial, especialidad en Mecánica	137	3,41	21	0,34	158	
	Ingeniero Técnico Industrial, especialidad en Química Industrial	12	0,30	17	0,28	29	
	Ingeniero Técnico Naval, especialidad en Estructuras Marinas	12	0,30	4	0,07	16	
	Ingeniero Técnico Naval, especialidad en Propulsión y Servicios del Buque	10	0,25	3	0,05	13	
	Facultad de Informática	Ingeniero en Informática	79	1,97	17	0,28	96

Continúa en la página siguiente >>

1 DOCENCIA Y ESTUDIANTES

1 Prematrícula del curso

3 Demanda de titulaciones en 1ª opción por sexo (cont.)

Centro	Titulación	Sexo				TOTAL
		Hombre	%	Mujer	%	
Rama de Arte y Humanidades		187	4,66	302	4,93	489
Facultad de Filología	Licenciado en Filología Hispánica	28	0,70	49	0,80	77
	Licenciado en Filología Inglesa	17	0,42	54	0,88	71
Facultad de Geografía e Historia	Licenciado en Geografía	13	0,32	6	0,10	19
	Licenciado en Historia	65	1,62	29	0,47	94
Facultad de Traducción e Interpretación	Licenciado en Traducción e Interpretación: Alemán	5	0,12	7	0,11	12
	Licenciado en Traducción e Interpretación: Francés	7	0,17	19	0,31	26
	Licenciado en Traducción e Interpretación: Inglés	52	1,29	138	2,25	190
TOTALES		4.017	100	6.123	100	10.140

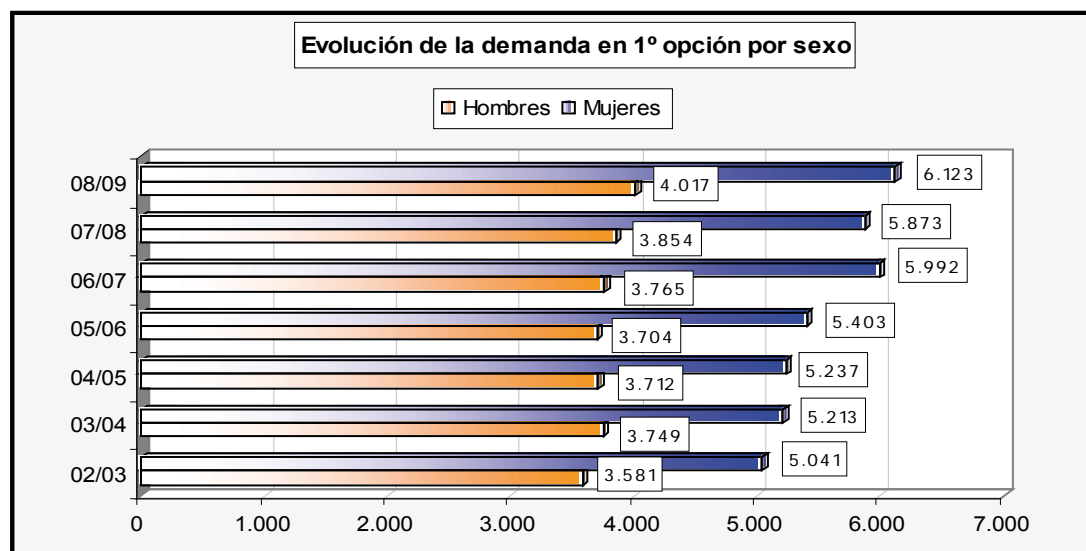

Centro	Titulación	Colectivo					TOTAL
		Extranjeros	F.P.	Mayores de 25 años	PAU	Titulados	
Rama de Ciencias y Rama de Ciencias de la Salud		39	868	101	5.686	410	7.104
Facultad de Ciencias de la Salud	Diplomado en Enfermería	8	298	37	1334	105	1.782
	Diplomado en Enfermería (Lanzarote)	0	211	21	671	58	961
	Diplomado en Fisioterapia	8	203	21	1104	73	1.409
	Licenciado en Medicina	12	142	9	1261	136	1.560
Facultad de Ciencias del Mar	Licenciado en Ciencias del Mar	3	2	4	508	8	525
Facultad de Veterinaria	Licenciado en Veterinaria	8	12	9	808	30	867
Rama de Ciencias Sociales y Jurídicas		35	2.746	685	19.973	598	24.037
Escuela Universitaria Adscrita de Turismo de Lanzarote	Diplomado en Turismo (Lanzarote)	0	20	2	183	5	210
Estructura Teleformación ULPGC	Diplomado en Relaciones Laborales (No Presencial)	0	134	56	330	33	553
	Diplomatura en Trabajo Social (No Presencial)	1	178	64	287	30	560
	Diplomatura en Turismo (No Presencial)	0	53	27	183	15	278
	Maestro, especialidad Educación Primaria (No Presencial)	0	222	59	522	131	934
Facultad de Ciencias de la Actividad Física y el Deporte	Licenciado en Ciencias de la Actividad Física y el Deporte	0	32	8	989	8	1.037
Facultad de Ciencias Económicas y Empresariales	Diplomado en Ciencias Empresariales	8	84	24	1341	14	1.471
	Diplomado en Turismo	3	72	15	1137	10	1.237
	Licenciado en Administración y Dirección de Empresas	6	55	19	1499	11	1.590
	Licenciado en Economía	4	34	8	934	13	993
Facultad de Ciencias Jurídicas	Diplomado en Relaciones Laborales	2	113	44	1323	15	1.497
	Diplomado en Trabajo Social	4	220	42	1677	24	1.967
	Licenciado en Derecho	3	49	49	1483	39	1.623
Facultad de Formación del Profesorado	Diplomado en Educación Social	2	231	53	1172	26	1.484
	Maestro, especialidad Audición y Lenguaje	0	156	29	626	30	841
	Maestro, especialidad Educación Especial	0	205	30	889	30	1.154
	Maestro, especialidad Educación Física	0	178	35	1135	30	1.378
	Maestro, especialidad Educación Infantil	1	282	46	1708	47	2.084
	Maestro, especialidad Educación Musical	0	92	18	489	15	614
	Maestro, especialidad Educación Primaria	1	244	42	1517	45	1.849
	Maestro, especialidad Lengua Extranjera	0	92	15	549	27	683

Continúa en la página siguiente >>

1 DOCENCIA Y ESTUDIANTES

1 Prematrícula del curso

4 Demanda total de titulaciones por colectivo (cont.)

Centro	Titulación	Colectivo					TOTAL
		Extranjeros	F.P.	Mayores de 25 años	PAU	Titulados	
Rama de Ingeniería y Arquitectura		37	362	69	6.577	86	7.131
Escuela Técnica Superior de Arquitectura	Arquitecto	3	23	4	739	9	778
Escuela Técnica Superior de Ingeniería Industrial	Ingeniero Industrial	4	0	2	564	6	576
	Ingeniero Químico	1	0	1	394	4	400
Escuela Técnica Superior de Ingenieros de Telecomunicación	Ingeniero de Telecomunicación	5	9	0	290	0	304
Escuela Universitaria de Ingeniería Técnica de Telecomunicación	Ingeniero Técnico de Telecomunicación, especialidad en Sistemas de Telecomunicación	1	11	2	219	0	233
	Ingeniero Técnico de Telecomunicación, especialidad en Sistemas Electrónicos	1	10	1	196	1	209
	Ingeniero Técnico de Telecomunicación, especialidad en Sonido e Imagen	1	18	4	312	1	336
	Ingeniero Técnico de Telecomunicación, especialidad en Telemática	1	10	0	130	1	142
Escuela Universitaria Informática	Ingeniero Técnico en Informática de Gestión	2	25	5	228	8	268
	Ingeniero Técnico en Informática de Sistemas	2	14	6	280	3	305
Escuela Universitaria Politécnica	Ingeniero Técnico de Obras Públicas, especialidad en Construcciones Civiles	3	44	3	437	10	497
	Ingeniero Técnico de Obras Públicas, especialidad en Hidrología	0	11	1	139	5	156
	Ingeniero Técnico de Obras Públicas, especialidad en Transportes y Servicios Urbanos	0	23	2	251	4	280
	Ingeniero Técnico en Diseño Industrial	2	32	9	494	0	537
	Ingeniero Técnico en Topografía	0	21	5	158	2	186
	Ingeniero Técnico Industrial, especialidad en Electricidad	1	28	8	259	8	304
	Ingeniero Técnico Industrial, especialidad en Electrónica Industrial	1	20	5	199	6	231
	Ingeniero Técnico Industrial, especialidad en Mecánica	0	28	4	334	8	374
	Ingeniero Técnico Industrial, especialidad en Química Industrial	2	11	1	159	3	176
	Ingeniero Técnico Naval, especialidad en Estructuras Marinas	0	11	3	154	3	171
Ingeniero Técnico Naval, especialidad en Propulsión y Servicios del Buque	0	8	0	145	3	156	
Facultad de Informática	Ingeniero en Informática	7	5	3	496	1	512

Continúa en la página siguiente >>

Demanda total de titulaciones por colectivo (cont.) 4

Centro	Titulación	Colectivo					TOTAL
		Extranjeros	F.P.	Mayores de 25 años	PAU	Titulados	
Rama de Arte y Humanidades		6	28	62	2.073	43	2.212
Facultad de Filología	Licenciado en Filología Hispánica	0	8	15	245	4	272
	Licenciado en Filología Inglesa	0	11	7	330	8	356
Facultad de Geografía e Historia	Licenciado en Geografía	2	3	13	213	6	237
	Licenciado en Historia	1	5	17	395	14	432
Facultad de Traducción e Interpretación	Licenciado en Traducción e Interpretación: Alemán	0	0	2	92	4	98
	Licenciado en Traducción e Interpretación: Francés	1	0	1	145	3	150
	Licenciado en Traducción e Interpretación: Inglés	2	1	7	653	4	667
TOTALES		117	4.004	917	34.309	1.137	40.484

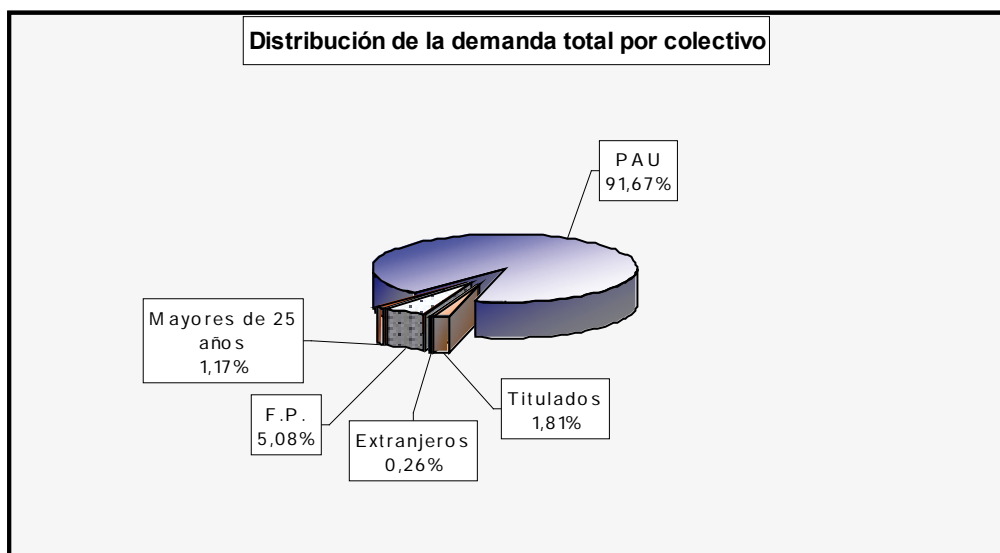

1 DOCENCIA Y ESTUDIANTES

1 Prematrícula del curso

5 Notas de acceso mínimas en titulaciones con límite de plazas

Centro	Titulación	Notas de Acceso				
		COU/LOGSE	Extranjeros	FP	Mayores de 25 años	Titulados*
Rama de Ciencias y Rama de Ciencias de la Salud						
Facultad de Ciencias de la Salud	Diplomado en Enfermería	8,011	5	9,3	8	2,378
	Diplomado en Enfermería (Lanzarote)	7,618	0	9	1	2,306
	Diplomado en Fisioterapia	7,515	0	8,6	6,55	1
	Licenciado en Medicina	9,055	7,65	8,9	7,35	2,894
Facultad de Veterinaria	Licenciado en Veterinaria	6,778	5	5	5	2,501
Rama de Ciencias Sociales y Jurídicas						
Estructura Teleformación UPLGC	Diplomado en Relaciones Laborales (No Presencial)	5,71	0	7,6	6,2	1
	Diplomado en Trabajo Social (No Presencial)	5,495	0	5	5	1,685
	Diplomado en Turismo (No Presencial)	5	0	5	5	1
	Maestro, especialidad Educación Primaria (No Presencial)	6,258	0	7,4	8,667	2,21
Facultad de Ciencias de la Actividad Física y el Deporte	Licenciado en Ciencias de la Actividad Física y del Deporte	5	0	5	5	0
Facultad de Ciencias Económicas y Empresariales	Diplomado en Ciencias Empresariales	5	5	8,2	5	1
	Diplomado en Turismo	5,743	0	7,2	5	1,489
	Licenciado en Administración y Dirección de Empresas	5,858	5	5	5	1
	Licenciado en Economía	5	0	5	5	1
Facultad de Ciencias Jurídicas	Diplomado en Relaciones Laborales	5,804	0	6,3	6,583	1,56
	Diplomado en Trabajo Social	6,563	5	7,2	6	1,901
Facultad de Formación del Profesorado	Diplomado en Educación Social	6,391	0	6,9	5,817	2,118
	Maestro, especialidad Audición y Lenguaje	6,34	0	7	1	1,99
	Maestro, especialidad Educación Especial	6,627	0	7,4	7,367	2,183
	Maestro, especialidad Educación Física	6,436	0	7,9	7,584	2,404
	Maestro, especialidad Educación Infantil	6,926	0	7,8	5,817	2,07
	Maestro, especialidad Educación Musical	6,108	0	6,2	6,3	1,853
	Maestro, especialidad Educación Primaria	6,992	0	7,6	7,35	2,079
	Maestro, especialidad Lengua Extranjera	6,288	0	6,2	6,034	1,79

Continúa en la página siguiente >>

Centro	Titulación	Notas de Acceso				
		COU/LOGSE	Extranjeros	FP	Mayores de 25 años	Titulados*
Rama de Ingeniería y Arquitectura						
Escuela Técnica Superior de Arquitectura	Arquitecto	6,11	0	5	5	1,449
Escuela Técnica Superior de Ingeniería Industrial	Ingeniero Industrial	5	5	0	5	1
Escuela Técnica Superior de Ingenieros de Telecomunicación	Ingeniero de Telecomunicación	5	5	5	5	1
Escuela Universitaria Informática	Ingeniero Técnico en Informática de Sistemas	5	5	5	5	1
Escuela Universitaria Politécnica	Ingeniero Técnico en Diseño Industrial	5	5	5	5	1
Facultad de Informática	Ingeniero en Informática	5	5	5	5	1
Rama de Arte y Humanidades						
Facultad de Traducción e Interpretación	Licenciado en Traducción e Interpretación: Alemán	5	5	5	5	0
	Licenciado en Traducción e Interpretación: Francés	5	5	5	5	0
	Licenciado en Traducción e Interpretación: Inglés	5	5	5	5	0

(*) El baremo de notas de acceso de titulados se mueve entre un valor mínimo de 1,000 y un máximo de 5,000

6 Evolución de la demanda total por titulaciones 2003-2009

Centro	Titulación	Demanda					
		03/04	04/05	05/06	06/07	07/08	08/09
Rama de Ciencias y Rama de Ciencias de la Salud		6.621	6.636	5.980	6.252	6.821	7.104
Facultad de Ciencias de la Salud	Diplomado en Enfermería	1.544	1.605	1.469	1.451	1609	1782
	Diplomado en Enfermería (Lanzarote)	787	799	699	731	796	961
	Diplomado en Fisioterapia	1.509	1.505	1.331	1.342	1439	1409
	Licenciado en Medicina	984	1.009	930	1.177	1391	1560
Facultad de Ciencias del Mar	Licenciado en Ciencias del Mar	868	740	708	668	613	525
Facultad de Veterinaria	Licenciado en Veterinaria	929	978	843	883	973	867
Rama de Ciencias Sociales y Jurídicas		27.736	26.017	25.430	26.354	25.517	24.037
Escuela Universitaria Adscrita de Turismo de Lanzarote	Diplomado en Turismo (Lanzarote)	426	362	291	321	232	210
Estructura Teleformación ULPGC	Diplomado en Relaciones Laborales (No Presencial)	0	0	0	617	627	553
	Diplomatura en Trabajo Social (No Presencial)	0	0	0	561	596	560
	Diplomatura en Turismo (No Presencial)	0	0	256	421	327	278
	Maestro, especialidad Educación Primaria (No Presencial)	0	0	488	680	934	934
Facultad de Ciencias de la Actividad Física y el Deporte	Licenciado en Ciencias de la Actividad Física y del Deporte	1.141	1.031	1.139	1.034	1018	1037
Facultad de Ciencias Económicas y Empresariales	Diplomado en Ciencias Empresariales	1.791	1.666	1.492	1.453	1493	1471
	Diplomado en Turismo	2.144	1.792	1.630	1.607	1392	1237
	Licenciado en Administración y Dirección de Empresas	1.684	1.549	1.624	1.633	1607	1590
	Licenciado en Economía	1.255	1.115	1.147	1.128	1069	993
Facultad de Ciencias Jurídicas	Diplomado en Relaciones Laborales	2.151	2.038	1.855	1.810	1663	1497
	Diplomado en Trabajo Social	2.854	2.632	2.376	2.368	2183	1967
	Licenciado en Derecho	1.831	1.664	1.628	1.721	1638	1623
Facultad de Formación del Profesorado	Diplomado en Educación Social	2.205	2.035	1.857	1.713	1567	1484
	Maestro, especialidad Audición y Lenguaje	1.288	1.147	1.069	1.010	934	841
	Maestro, especialidad Educación Especial	1.604	1.619	1.528	1.435	1313	1154
	Maestro, especialidad Educación Física	1.576	1.486	1.478	1.392	1433	1378
	Maestro, especialidad Educación Infantil	2.390	2.385	2.303	2.213	2162	2084
	Maestro, especialidad Educación Musical	695	707	691	671	706	614
	Maestro, especialidad Educación Primaria	1.830	1.914	1.793	1.821	1887	1849
	Maestro, especialidad Lengua Extranjera	871	875	785	745	736	683

Continúa en la página siguiente >>

Evolución de la demanda total por titulaciones 2003-2009 (cont.) 6

Centro	Titulación	Demanda					
		03/04	04/05	05/06	06/07	07/08	08/09
Rama de Ingeniería y Arquitectura		10.501	9.955	8.995	8.106	7.556	7.131
Escuela Técnica Superior de Arquitectura	Arquitecto	714	751	752	777	837	778
Escuela Técnica Superior de Ingeniería Industrial	Ingeniero Industrial	550	629	543	552	522	576
	Ingeniero Químico	486	469	453	483	431	400
Escuela Técnica Superior de Ingenieros de Telecomunicación	Ingeniero de Telecomunicación	581	515	395	348	320	304
Escuela Universitaria de Ingeniería Técnica de Telecomunicación	Ingeniero Técnico de Telecomunicación, especialidad en Sistemas de Telecomunicación	590	485	420	330	306	233
	Ingeniero Técnico de Telecomunicación, especialidad en Sistemas Electrónicos	482	377	348	289	226	209
	Ingeniero Técnico de Telecomunicación, especialidad en Sonido e Imagen	736	661	599	459	379	336
	Ingeniero Técnico de Telecomunicación, especialidad en Telemática	391	300	283	157	133	142
Escuela Universitaria Informática	Ingeniero Técnico en Informática de Gestión	599	537	467	354	285	268
	Ingeniero Técnico en Informática de Sistemas	721	651	501	419	340	305
Escuela Universitaria Politécnica	Ingeniero Técnico de Obras Públicas, especialidad en Construcciones Civiles	516	569	499	501	554	497
	Ingeniero Técnico de Obras Públicas, especialidad en Hidrología	225	248	212	211	188	156
	Ingeniero Técnico de Obras Públicas, especialidad en Transportes y Servicios Urbanos	330	343	338	307	303	280
	Ingeniero Técnico en Diseño Industrial	588	618	594	538	545	537
	Ingeniero Técnico en Topografía	273	276	272	208	226	186
	Ingeniero Técnico Industrial, especialidad en Electricidad	410	360	324	312	311	304
	Ingeniero Técnico Industrial, especialidad en Electrónica Industrial	356	326	312	283	236	231
	Ingeniero Técnico Industrial, especialidad en Mecánica	419	395	439	400	347	374
	Ingeniero Técnico Industrial, especialidad en Química Industrial	279	249	220	201	205	176
	Ingeniero Técnico Naval, especialidad en Estructuras Marinas	233	232	215	225	192	171
	Ingeniero Técnico Naval, especialidad en Propulsión y Servicios del Buque	186	221	171	175	160	156
Facultad de Informática	Ingeniero en Informática	836	743	638	577	510	512

Continúa en la página siguiente >>

1 DOCENCIA Y ESTUDIANTES

1 Prematrícula del curso

6 Evolución de la demanda total por titulaciones 2003-2009 (cont.)

Centro	Titulación	Demanda					
		03/04	04/05	05/06	06/07	07/08	08/09
Rama de Arte y Humanidades		3.778	3.059	2.828	2.848	2.508	2.212
Facultad de Filología	Licenciado en Filología Hispánica	382	311	342	313	279	272
	Licenciado en Filología Inglesa	555	497	446	433	410	356
Facultad de Geografía e Historia	Licenciado en Geografía	559	429	398	436	311	237
	Licenciado en Historia	869	666	675	651	552	432
Facultad de Traducción e Interpretación	Licenciado en Traducción e Interpretación: Alemán	229	168	127	120	109	98
	Licenciado en Traducción e Interpretación: Francés	226	174	124	152	131	150
	Licenciado en Traducción e Interpretación: Inglés	958	814	716	743	716	667
TOTALES		48.636	45.667	43.233	43.560	42.402	40.484

Centro	Titulación	Demanda					
		03/04	04/05	05/06	06/07	07/08	08/09
Rama de Ciencias y Rama de Ciencias de la Salud		1.870	1.990	1.851	2.029	2.360	2.686
Facultad de Ciencias de la Salud	Diplomado en Enfermería	640	726	654	603	683	801
	Diplomado en Enfermería (Lanzarote)	115	122	110	122	119	147
	Diplomado en Fisioterapia	261	270	226	219	222	223
	Licenciado en Medicina	450	486	518	709	945	1138
Facultad de Ciencias del Mar	Licenciado en Ciencias del Mar	152	121	85	91	72	91
Facultad de Veterinaria	Licenciado en Veterinaria	252	265	258	285	319	286
Rama de Ciencias Sociales y Jurídicas		4.507	4.473	4.958	5.545	5.169	5.217
Escuela Universitaria Adscrita de Turismo de Lanzarote	Diplomado en Turismo (Lanzarote)	96	71	63	84	58	52
Estructura Teleformación ULPGC	Diplomado en Relaciones Laborales (No Presencial)	0	0	0	346	257	240
	Diplomatura en Trabajo Social (No Presencial)	0	0	0	219	127	129
	Diplomatura en Turismo (No Presencial)	0	0	140	152	69	56
	Maestro, especialidad Educación Primaria (No Presencial)	0	0	441	461	491	522
Facultad de Ciencias de la Actividad Física y el Deporte	Licenciado en Ciencias de la Actividad Física y del Deporte	340	315	329	319	343	333
Facultad de Ciencias Económicas y Empresariales	Diplomado en Ciencias Empresariales	363	310	284	277	307	340
	Diplomado en Turismo	362	315	243	277	215	220
	Licenciado en Administración y Dirección de Empresas	492	447	594	536	540	520
	Licenciado en Economía	135	133	150	157	98	117
Facultad de Ciencias Jurídicas	Diplomado en Relaciones Laborales	326	418	354	345	282	273
	Diplomado en Trabajo Social	419	437	372	353	359	349
	Licenciado en Derecho	489	459	431	448	487	517
Facultad de Formación del Profesorado	Diplomado en Educación Social	203	212	175	180	161	168
	Maestro, especialidad Audición y Lenguaje	205	145	126	87	127	84
	Maestro, especialidad Educación Especial	141	149	125	137	107	119
	Maestro, especialidad Educación Física	247	236	260	275	224	280
	Maestro, especialidad Educación Infantil	387	461	520	501	482	483
	Maestro, especialidad Educación Musical	106	113	82	93	113	107
	Maestro, especialidad Educación Primaria	121	154	165	177	223	218
	Maestro, especialidad Lengua Extranjera	75	98	104	121	99	90

Continúa en la página siguiente >>

1 DOCENCIA Y ESTUDIANTES

1 Prematrícula del curso

7 Evolución de la demanda por titulaciones en 1ª opción 2003-2009 (cont.)

Centro	Titulación	Demanda					
		03/04	04/05	05/06	06/07	07/08	08/09
Rama de Ingeniería y Arquitectura		1.956	1.953	1.828	1.726	1.706	1.748
Escuela Técnica Superior de Arquitectura	Arquitecto	304	332	367	409	455	438
Escuela Técnica Superior de Ingeniería Industrial	Ingeniero Industrial	110	168	131	138	154	167
	Ingeniero Químico	61	56	51	60	64	54
Escuela Técnica Superior de Ingenieros de Telecomunicación	Ingeniero de Telecomunicación	90	84	58	51	47	42
Escuela Universitaria de Ingeniería Técnica de Telecomunicación	Ingeniero Técnico de Telecomunicación, especialidad en Sistemas de Telecomunicación	72	52	48	31	30	31
	Ingeniero Técnico de Telecomunicación, especialidad en Sistemas Electrónicos	40	31	32	26	15	30
	Ingeniero Técnico de Telecomunicación, especialidad en Sonido e Imagen	114	106	84	70	70	49
	Ingeniero Técnico de Telecomunicación, especialidad en Telemática	54	22	43	19	17	18
Escuela Universitaria Informática	Ingeniero Técnico en Informática de Gestión	89	117	95	72	56	62
	Ingeniero Técnico en Informática de Sistemas	203	190	130	124	96	60
Escuela Universitaria Politécnica	Ingeniero Técnico de Obras Públicas, especialidad en Construcciones Civiles	132	140	100	142	134	124
	Ingeniero Técnico de Obras Públicas, especialidad en Hidrología	19	23	19	12	11	17
	Ingeniero Técnico de Obras Públicas, especialidad en Transportes y Servicios Urbanos	15	21	15	11	19	42
	Ingeniero Técnico en Diseño Industrial	151	144	149	114	118	137
	Ingeniero Técnico en Topografía	24	28	41	29	36	31
	Ingeniero Técnico Industrial, especialidad en Electricidad	68	68	66	79	83	91
	Ingeniero Técnico Industrial, especialidad en Electrónica Industrial	54	73	60	54	43	43
	Ingeniero Técnico Industrial, especialidad en Mecánica	126	117	144	124	111	158
	Ingeniero Técnico Industrial, especialidad en Química Industrial	66	52	67	44	43	29
	Ingeniero Técnico Naval, especialidad en Estructuras Marinas	16	18	4	12	12	16
Ingeniero Técnico Naval, especialidad en Propulsión y Servicios del Buque	11	13	16	11	14	13	
Facultad de Informática	Ingeniero en Informática	137	98	108	94	78	96

Continúa en la página siguiente >>

Evolución de la demanda por titulaciones en 1ª opción 2003-2009 7
(cont.)

Centro	Titulación	Demanda					
		03/04	04/05	05/06	06/07	07/08	08/09
Rama de Arte y Humanidades		629	533	470	457	456	489
Facultad de Filología	Licenciado en Filología Hispánica	61	56	62	56	52	77
	Licenciado en Filología Inglesa	90	93	70	61	65	71
Facultad de Geografía e Historia	Licenciado en Geografía	60	44	27	39	20	19
	Licenciado en Historia	147	119	107	83	94	94
Facultad de Traducción e Interpretación	Licenciado en Traducción e Interpretación: Alemán	20	24	9	22	12	12
	Licenciado en Traducción e Interpretación: Francés	23	20	13	21	13	26
	Licenciado en Traducción e Interpretación: Inglés	228	177	182	175	200	190
TOTALES		8.962	8.949	9.107	9.757	9.691	10.140

1 DOCENCIA Y ESTUDIANTES

1 Prematrícula del curso

8 Resultados de la PAU por opción y sexo (Junio 2008 y 2009)

Año 2008

Opción	Nº Estudiantes						TOTAL
	Apto		No Apto		No Presentados		
	Hombres	Mujeres	Hombres	Mujeres	Hombres	Mujeres	
Artes	28	72	1	1	0	4	106
Ciencias de la Salud	296	678	11	40	5	14	1.044
Ciencias Sociales	276	578	15	37	4	5	915
Científico-Técnica	415	224	24	17	3	4	687
Humanidades	157	354	7	13	5	6	542
TOTALES	1.172	1.906	58	108	17	33	3.294

Año 2009

Opción	Nº Estudiantes						TOTAL
	Apto		No Apto		No Presentados		
	Hombres	Mujeres	Hombres	Mujeres	Hombres	Mujeres	
Artes	59	97	4	5	0	3	168
Ciencias de la Salud	363	732	8	24	4	22	1.153
Ciencias Sociales	301	611	14	45	3	23	997
Científico-Técnica	469	241	22	10	4	5	751
Humanidades	137	352	17	17	3	9	535
TOTALES	1.329	2.033	65	101	14	62	3.604

Resultados de la PAU por opción y sexo (Septiembre 2008 y 2009) 9

Año 2008

Opción	Nº Estudiantes						TOTAL
	Apto		No Apto		No Presentados		
	Hombres	Mujeres	Hombres	Mujeres	Hombres	Mujeres	
Artes	20	31	0	4	0	0	55
Ciencias de la Salud	62	124	9	34	3	4	236
Ciencias Sociales	101	159	18	34	3	5	320
Científico-Técnica	110	43	38	23	5	1	220
Humanidades	60	98	7	8	4	4	181
TOTALES	353	455	72	103	15	14	1.012

Año 2009

Opción	Nº Estudiantes						TOTAL
	Apto		No Apto		No Presentados		
	Hombres	Mujeres	Hombres	Mujeres	Hombres	Mujeres	
Artes	13	28	2	2	0	2	47
Ciencias de la Salud	66	131	10	31	3	15	256
Ciencias Sociales	101	137	9	45	3	14	309
Científico-Técnica	116	45	38	9	8	2	218
Humanidades	52	88	14	17	5	1	177
TOTALES	348	429	73	104	19	34	1.007

1 DOCENCIA Y ESTUDIANTES

1 Prematrícula del curso

10 Demanda de áreas temáticas en 1ª opción por opción de PAU

Opción	Rama Temática				TOTAL
	Ciencias y Ciencias de la Salud	Ciencias Sociales y Jurídicas	Ingeniería y Arquitectura	Artes y Humanidades	
Prueba de Acceso a la Universidad					
Artes	6	88	30	17	141
Biosanitaria	63	98	9	6	176
Ciencias (COU antiguo)	0	2	1	0	3
Ciencias de la Salud	1545	415	118	36	2.114
Ciencias Sociales	33	1545	39	90	1.707
Científico-Técnica	42	284	1012	18	1.356
Científico-Tecnológico	23	97	56	2	178
Humanidades	10	678	8	223	919
Humanística-Lingüística	6	108	0	1	115
REM -Administración y Gestión	0	5	0	0	5
REM -Ciencias Naturaleza	0	5	1	0	6
REM -Ciencias Sociales	0	4	0	0	4
REM -Lingüística	0	0	0	0	0
Sin Datos	334	827	294	62	1.517
TOTALES	2.062	4.156	1.568	455	8.241

REM: Reforma de las Enseñanzas Medias

Demanda de áreas temáticas en 1ª opción por opción de FP 11

Familia Profesional	Rama Temática				TOTAL
	Ciencias y Ciencias de la Salud	Ciencias Sociales y Jurídicas	Ingeniería y Arquitectura	Arte y Humanidades	
Actividades Agrarias					
Gestión y Organiz. de Recursos Nat. y Paisajístic.	0	0	2	0	2
Actividades Físicas y Deportivas					
Animación de Actividades, Físicas y Deportivas	13	69	0	0	82
Administración					
Administración de Empresas	0	3	0	0	3
Administración y Finanzas	1	120	0	0	121
Contabilidad	0	3	0	0	3
Secretariado	0	1	0	0	1
Artes					
Artes Aplicadas a la Escultura	0	1	0	0	1
Comunicación, Imagen y Sonido					
Realización de Audiovisuales y Espectáculos	0	2	0	0	2
Comercio y Marketing					
Comercial	0	2	0	0	2
Comercio Internacional	0	20	0	0	20
Gestión Comercial y Márketing	0	33	0	0	33
Gestión del Transporte	0	2	0	0	2
Marketing	0	2	0	0	2
Servicios al Consumidor	0	2	0	0	2
Diseño de Interiores					
Arquitectura Efímera	0	0	1	0	1
Diseño de interiores	0	0	0	1	1
Proyectos y Dirección de Obras de Decoración	0	2	0	1	3
Diseño Gráfico					
Gráfica Publicitaria	0	1	0	0	1
Diseño Industrial					
Modelismo y Maquetismo	0	0	4	0	4

Continúa en la página siguiente >>

1 DOCENCIA Y ESTUDIANTES

1 Prematrícula del curso

11 Demanda de áreas temáticas en 1ª opción por opción de FP (cont.)

Familia Profesional	Rama Temática				TOTAL
	Ciencias y Ciencias de la Salud	Ciencias Sociales y Jurídicas	Ingeniería y Arquitectura	Arte y Humanidades	
Edificación y Obra Civil					
Desarrollo de Proyectos Urbanísticos y Op. Topográficas	0	0	14	0	14
Desarrollo y Aplicación de Proyectos de Construcción	0	0	22	0	22
Edificios y Obras	0	0	4	0	4
Realización y Planes de Obra	0	0	2	0	2
Electricidad y Electrónica					
Desarrollo de Productos Electrónicos	0	0	7	0	7
Instalaciones y Líneas Eléctricas	0	0	13	0	13
Sistemas de Telecomunicación Informáticos	0	0	11	0	11
Hostelería y Turismo					
Agencia de Viajes	0	6	0	0	6
Alojamiento	0	7	0	0	7
Animación Turística	0	4	0	0	4
Información y Comercialización Turísticas	0	9	0	0	9
Informática					
Administración de Sistemas Informáticos	0	12	8	0	20
Análisis y Procesos Básicos	1	0	2	0	3
Desarrollo de Aplicaciones Informáticas	0	8	3	0	11
Informática de Gestión	0	3	0	0	3
Informática Empresarial	0	3	0	0	3
Imagen Personal					
Estética	13	0	0	0	13
Mantenimiento de Vehículos Autopropulsados					
Automoción	0	0	1	0	1

Continúa en la página siguiente >>

Demanda de áreas temáticas en 1ª opción por opción de FP (cont.) 11

Familia Profesional	Rama Temática				TOTAL
	Ciencias y Ciencias de la Salud	Ciencias Sociales y Jurídicas	Ingeniería y Arquitectura	Arte y Humanidades	
Madera y Mueble					
Mobiliario	0	1	0	0	1
Mantenimiento y Servicios a la Producción					
Mantenimiento de equipo industrial	0	0	2	0	2
Química					
Análisis y Control	1	0	0	0	1
Laboratorio	108	14	0	0	122
Química Ambiental	4	0	0	0	4
Sanidad					
Anatomía Patológica y Citológica	15	1	0	0	16
Audioprótesis	4	0	0	0	4
Dietética	34	6	0	0	40
Dietética y Nutrición	10	4	0	0	14
Higiene Bucodental	22	5	0	0	27
Higienista Dental	7	3	0	0	10
Imagen para el Diagnóstico	27	0	0	0	27
Prótesis Dental	13	5	0	0	18
Radiodiagnóstico	8	6	0	0	14
Radioterapia	3	0	0	0	3
Salud Ambiental	15	2	0	0	17
Servicios Socioculturales y a la Comunidad					
Animación Sociocultural	8	47	0	0	55
Educador de Disminuidos Psíquicos	7	2	0	0	9
Educador Infantil	2	5	0	0	7
Educación Infantil	6	77	0	0	83
Integración Social	2	47	0	0	49
Jardín de Infancia	2	8	0	0	10
Textil, Confección y Piel					
Modelismo de Indumentaria	0	2	0	0	2
Vidrio y Cerámica					
Cerámica Artística	0	1	0	0	1
TOTALES	326	551	96	2	975

1 DOCENCIA Y ESTUDIANTES

1 Prematrícula del curso

12 Estudiantes mayores de 25 años por área temática

Rama Temática		Nº Estudiantes 07/08							
		Apto				No Apto			
		Hombres	Mujeres	TOTAL	%	Hombres	Mujeres	TOTAL	%
Ciencias y Ciencias de la Salud		13	14	27	10,19	12	25	37	17,87
Ciencias Sociales y Jurídicas		46	38	84	31,70	54	37	91	43,96
Ingeniería y Arquitectura		14	4	18	6,79	9	2	11	5,31
Arte y Humanidades		85	51	136	51,32	39	29	68	32,85
TOTALES		158	107	265	100	114	93	207	100

Rama Temática		Nº Estudiantes 08/09							
		Apto				No Apto			
		Hombres	Mujeres	TOTAL	%	Hombres	Mujeres	TOTAL	%
Ciencias y Ciencias de la Salud		20	35	55	14,91	19	34	53	30,46
Ciencias Sociales y Jurídicas		65	46	111	30,08	20	23	43	24,71
Ingeniería y Arquitectura		8	4	12	3,25	9	1	10	5,75
Arte y Humanidades		110	81	191	51,76	37	31	68	39,08
TOTALES		203	166	369	100	85	89	174	100

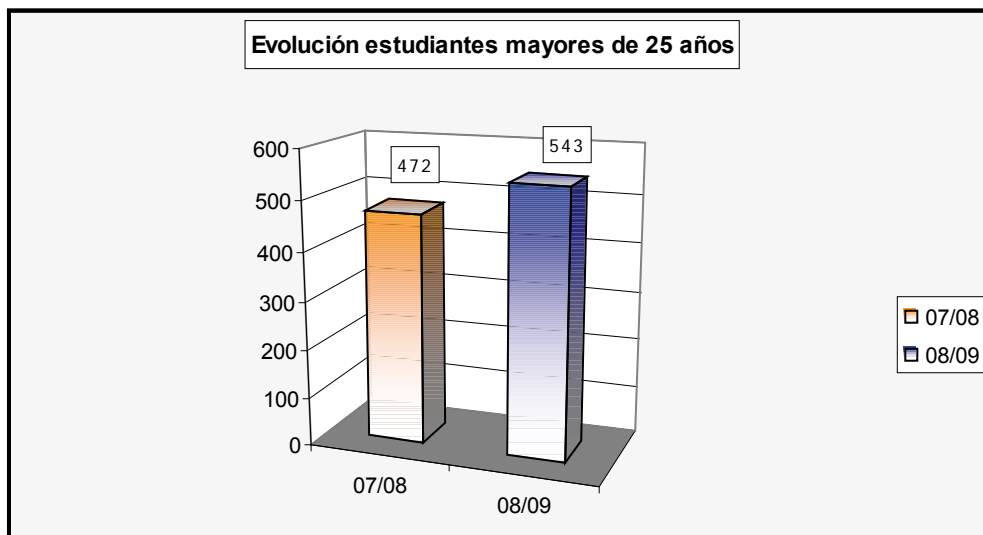

Distribución de estudiantes por tipología del ciclo de estudios 1

Ciclo		Estudiantes	
	Nº Estudiantes		%
Ciclo Corto	10.133		45,94
Ciclo Largo	11.330		51,37
Segundo Ciclo	592		2,68
TOTALES	22.055		100

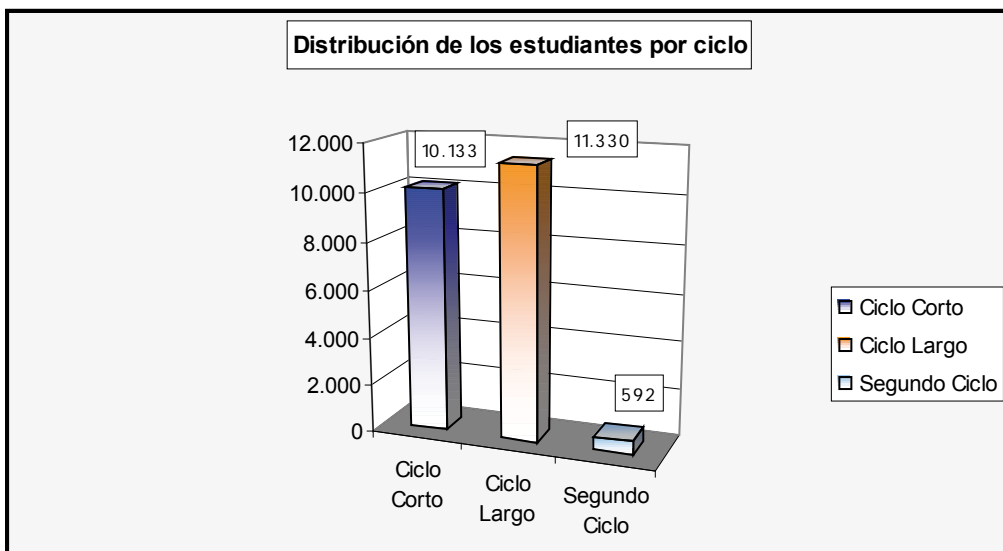

1 DOCENCIA Y ESTUDIANTES

2 Estudiantes de 1^{er} y 2^o ciclo

2 Estudiantes en titulaciones de ciclo largo y 2^o ciclo

Centro	Titulación	Estudiantes	
		Nº Estudiantes	%
Rama de Ciencias y Rama de Ciencias de la Salud		1.402	11,76
Facultad de Ciencias de la Salud	Licenciado en Medicina	547	4,59
Facultad de Ciencias del Mar	Licenciado en Ciencias del Mar	332	2,78
Facultad de Veterinaria	Licenciado en Veterinaria	523	4,39
Rama de Ciencias Sociales y Jurídicas		5.661	47,48
Estructura Teleformación ULPGC	Licenciado en Psicopedagogía (No Presencial)	243	2,04
Facultad de Ciencias de la Actividad Física y el Deporte	Licenciado en Ciencias de la Actividad Física y del Deporte	759	6,37
Facultad de Ciencias Económicas y Empresariales	Licenciado en Administración y Dirección de Empresas	1.626	13,64
	Licenciado en Economía	520	4,36
Facultad de Ciencias Jurídicas	Licenciado en Derecho	2.288	19,19
Facultad de Formación del Profesorado	Licenciado en Psicopedagogía	225	1,89
Rama de Ingeniería y Arquitectura		2.737	22,96
Escuela Técnica Superior de Arquitectura	Arquitecto	1.112	9,33
Escuela Técnica Superior de Ingeniería Industrial	Ingeniero de Organización Industrial (2º Ciclo)	96	0,81
	Ingeniero en Automática y Electrónica Industrial (2º Ciclo)	13	0,11
	Ingeniero Industrial	669	5,61
	Ingeniero Químico	194	1,63
Escuela Técnica Superior de Ingenieros de Telecomunicación	Ingeniero de Telecomunicación	285	2,39
	Ingeniero en Electrónica (2º Ciclo)	15	0,13
Facultad de Informática	Ingeniero en Informática	353	2,96
Rama de Arte y Humanidades		1.925	16,15
Facultad de Filología	Licenciado en Filología Hispánica	304	2,55
	Licenciado en Filología Inglesa	305	2,56
Facultad de Geografía e Historia	Licenciado en Geografía	116	0,97
	Licenciado en Historia	316	2,65
Facultad de Traducción e Interpretación	Licenciado en Traducción e Interpretación: Alemán	72	0,60
	Licenciado en Traducción e Interpretación: Francés	73	0,61
	Licenciado en Traducción e Interpretación: Inglés	739	6,20
Máster Universitario		197	1,65
TOTALES		11.922	100

Centro	Titulación	Estudiantes	
		Nº Estudiantes	%
Rama de Ciencias y Rama de Ciencias de la Salud		664	6,55
Facultad de Ciencias de La Salud	Diplomado en Enfermería	402	60,54
	Diplomado en Enfermería (Lanzarote)	134	20,18
	Diplomado en Fisioterapia	128	19,28
Rama de Ciencias Sociales y Jurídicas		5.714	56,39
Escuela Universitaria Adscrita de Turismo de Lanzarote	Diplomado en Turismo (Lanzarote)	238	4,17
Estructura Teleformación ULPGC	Diplomado en Relaciones Laborales (No Presencial)	283	4,95
	Diplomatura en Trabajo Social (No Presencial)	236	4,13
	Diplomado en Turismo (No Presencial)	110	1,93
	Maestro, especialidad Educación Primaria (No Presencial)	349	6,11
	Título propio de Grado en Seguridad y Emergencia	182	3,19
Facultad de Ciencias Económicas y Empresariales	Diplomado en Ciencias Empresariales	1159	20,28
	Diplomado en Turismo	533	9,33
Facultad de Ciencias Jurídicas	Diplomado en Relaciones Laborales	577	10,10
	Diplomado en Trabajo Social	392	6,86
Facultad de Formación del Profesorado	Diplomado en Educación Social	178	3,12
	Maestro, especialidad Audición y Lenguaje	178	3,12
	Maestro, especialidad Educación Especial	200	3,50
	Maestro, especialidad Educación Física	254	4,45
	Maestro, especialidad Educación Infantil	211	3,69
	Maestro, especialidad Educación Musical	205	3,59
	Maestro, especialidad Educación Primaria	215	3,76
	Maestro, especialidad Lengua Extranjera	214	3,75

Continúa en la página siguiente >>

1 DOCENCIA Y ESTUDIANTES

2 Estudiantes de 1^{er} y 2^o ciclo

3 Estudiantes en titulaciones de ciclo corto (cont.)

Centro	Titulación	Estudiantes	
		Nº Estudiantes	%
Rama de Ingeniería y Arquitectura		3.755	37,06
Escuela Universitaria de Ingeniería Técnica de Telecomunicación	Ingeniero Técnico de Telecomunicación, especialidad en Sistemas de Telecomunicación	130	3,46
	Ingeniero Técnico de Telecomunicación, especialidad en Sistemas Electrónicos	106	2,82
	Ingeniero Técnico de Telecomunicación, especialidad en Sonido e Imagen	196	5,22
	Ingeniero Técnico de Telecomunicación, especialidad en Telemática	126	3,36
Escuela Universitaria Informática	Ingeniero Técnico en Informática de Gestión	257	6,84
	Ingeniero Técnico en Informática de Sistemas	378	10,07
Escuela Universitaria Politécnica	Ingeniero Técnico de Obras Públicas, especialidad en Construcciones Civiles	613	16,32
	Ingeniero Técnico de Obras Públicas, especialidad en Hidrología	57	1,52
	Ingeniero Técnico de Obras Públicas, especialidad en Transportes y Servicios Urbanos	81	2,16
	Ingeniero Técnico en Diseño Industrial	395	10,52
	Ingeniero Técnico en Topografía	121	3,22
	Ingeniero Técnico Industrial, especialidad en Electricidad	258	6,87
	Ingeniero Técnico Industrial, especialidad en Electrónica Industrial	225	5,99
	Ingeniero Técnico Industrial, especialidad en Mecánica	484	12,89
	Ingeniero Técnico Industrial, especialidad en Química Industrial	256	6,82
	Ingeniero Técnico Naval, especialidad en Estructuras Marinas	31	0,83
Ingeniero Técnico Naval, especialidad en Propulsión y Servicios del Buque	41	1,09	
TOTALES		10.133	100

Centro	Titulación	Estudiantes	
		Nº Estudiantes	%
Rama de Ciencias y Rama de Ciencias de la Salud		2.066	9,45
Facultad de Ciencias de la Salud	Diplomado en Enfermería	402	1,84
	Diplomado en Enfermería (Lanzarote)	134	0,61
	Diplomado en Fisioterapia	128	0,59
	Licenciado en Medicina	547	2,50
Facultad de Ciencias del Mar	Licenciado en Ciencias del Mar	332	1,52
Facultad de Veterinaria	Licenciado en Veterinaria	523	2,39
Rama de Ciencias Sociales y Jurídicas		11.375	52,04
Escuela Universitaria Adscrita de Turismo de Lanzarote	Diplomado en Turismo (Lanzarote)	238	1,09
Estructura Teleformación ULPGC	Diplomado en Relaciones Laborales (No Presencial)	283	1,29
	Diplomatura en Trabajo Social (No Presencial)	236	1,08
	Diplomatura en Turismo (No Presencial)	110	0,50
	Licenciado en Psicopedagogía Campus Virtual	243	1,11
	Maestro, especialidad Educación Primaria (No Presencial)	349	1,60
	Título Propio de Grado en Seguridad y Emergencias	182	0,83
Facultad de Ciencias de la Actividad Física y el Deporte	Licenciado en Ciencias de la Actividad Física y del Deporte	759	3,47
Facultad de Ciencias Económicas y Empresariales	Diplomado en Ciencias Empresariales	1159	5,30
	Diplomado en Turismo	533	2,44
	Licenciado en Administración y Dirección de Empresas	1626	7,44
	Licenciado en Economía	520	2,38
Facultad de Ciencias Jurídicas	Diplomado en Relaciones Laborales	577	2,64
	Diplomado en Trabajo Social	392	1,79
	Licenciado en Derecho	2288	10,47
Facultad de Formación del Profesorado	Diplomado en Educación Social	178	0,81
	Licenciado en Psicopedagogía (2º Ciclo)	225	1,03
	Maestro, especialidad Audición y Lenguaje	178	0,81
	Maestro, especialidad Educación Especial	200	0,91
	Maestro, especialidad Educación Física	254	1,16
	Maestro, especialidad Educación Infantil	211	0,97
	Maestro, especialidad Educación Musical	205	0,94
	Maestro, especialidad Educación Primaria	215	0,98
	Maestro, especialidad Lengua Extranjera	214	0,98

Continúa en la página siguiente >>

1 DOCENCIA Y ESTUDIANTES

2 Estudiantes de 1^{er} y 2^o ciclo

4 Estudiantes por titulaciones (cont.)

Centro	Titulación	Estudiantes	
		Nº Estudiantes	%
Rama de Ingeniería y Arquitectura		6.492	29,70
Escuela Técnica Superior de Arquitectura	Arquitecto	1112	5,09
Escuela Técnica Superior de Ingeniería Industrial	Ingeniero de Organización Industrial (2º Ciclo)	96	0,44
	Ingeniero en Automática y Electrónica Industrial (2º ciclo)	13	0,06
	Ingeniero Industrial	669	3,06
	Ingeniero Químico	194	0,89
Escuela Técnica Superior de Ingenieros de Telecomunicación	Ingeniero de Telecomunicación	285	1,30
	Ingeniero en Electrónica (2º Ciclo)	15	0,07
Escuela Universitaria de Ingeniería Técnica de Telecomunicación	Ingeniero Técnico de Telecomunicación, especialidad en Sistemas de Telecomunicación	130	0,59
	Ingeniero Técnico de Telecomunicación, especialidad en Sistemas Electrónicos	106	0,48
	Ingeniero Técnico de Telecomunicación, especialidad en Sonido e Imagen	196	0,90
	Ingeniero Técnico de Telecomunicación, especialidad en Telemática	126	0,58
Escuela Universitaria Informática	Ingeniero Técnico en Informática de Gestión	257	1,18
	Ingeniero Técnico en Informática de Sistemas	378	1,73
Escuela Universitaria Politécnica	Ingeniero Técnico de Obras Públicas, especialidad en Construcciones Civiles	613	2,80
	Ingeniero Técnico de Obras Públicas, especialidad en Hidrología	57	0,26
	Ingeniero Técnico de Obras Públicas, especialidad en Transportes y Servicios Urbanos	81	0,37
	Ingeniero Técnico en Diseño Industrial	395	1,81
	Ingeniero Técnico en Topografía	121	0,55
	Ingeniero Técnico Industrial, especialidad en Electricidad	258	1,18
	Ingeniero Técnico Industrial, especialidad en Electrónica Industrial	225	1,03
	Ingeniero Técnico Industrial, especialidad en Mecánica	484	2,21
	Ingeniero Técnico Industrial, especialidad en Química Industrial	256	1,17
	Ingeniero Técnico Naval, especialidad en Estructuras Marinas	31	0,14
	Ingeniero Técnico Naval, especialidad en Propulsión y Servicios del Buque	41	0,19
Facultad de Informática	Ingeniero en Informática	353	1,61

Continúa en la página siguiente >>

Centro	Titulación	Estudiantes	
		Nº Estudiantes	%
Rama de Arte y Humanidades		1.925	8,73
Facultad de Filología	Licenciado en Filología Hispánica	304	1,38
	Licenciado en Filología Inglesa	305	1,38
Facultad de Geografía e Historia	Licenciado en Geografía	116	0,53
	Licenciado en Historia	316	1,43
Facultad de Traducción e Interpretación	Licenciado en Traducción e Interpretación: Alemán	72	0,33
	Licenciado en Traducción e Interpretación: Francés	73	0,33
	Licenciado en Traducción e Interpretación: Inglés	739	3,35
Máster Universitario		197	0,89
TOTALES		22.055	100

1 DOCENCIA Y ESTUDIANTES

2 Estudiantes de 1^{er} y 2^o ciclo

5 Estudiantes en titulaciones de ciclo largo y 2^o ciclo por curso

Centro	Titulación	Datos									
		CP	ALC	1º	2º	3º	4º	5º	6º	TOTAL	%
Rama de Ciencias y Rama de Ciencias de la Salud		2	118	227	158	218	287	293	99	1.402	11,96
Facultad de Ciencias de la Salud	Licenciado en Medicina	0	45	87	45	108	75	88	99	547	4,67
Facultad de Ciencias del Mar	Licenciado en Ciencias del Mar	2	26	61	40	26	96	81	0	332	2,83
Facultad de Veterinaria	Licenciado en Veterinaria	0	47	79	73	84	116	124	0	523	4,46
Rama de Ciencias Sociales y Jurídicas		16	247	1.045	864	1.015	1.262	1.212	0	5.661	48,28
Estructura Teleformación ULPGC	Licenciado en Psicopedagogía (No Presencial)	0	11	0	0	0	85	147	0	243	2,07
Facultad de Ciencias de la Actividad Física y el Deporte	Licenciado en Ciencias de la Actividad Física y del Deporte	3	64	104	92	99	120	277	0	759	6,47
Facultad de Ciencias Económicas y Empresariales	Licenciado en Administración y Dirección de Empresas	10	101	272	301	454	488	0	0	1.626	13,87
	Licenciado en Economía	0	39	143	80	76	182	0	0	520	4,43
Facultad de Ciencias Jurídicas	Licenciado en Derecho	0	25	526	391	386	308	652	0	2.288	19,51
Facultad de Formación del Profesorado	Licenciado en Psicopedagogía	3	7	0	0	0	79	136	0	225	1,92
Rama de Ingeniería y Arquitectura		0	212	458	359	310	466	926	6	2.737	23,34
Escuela Técnica Superior de Arquitectura	Arquitecto	0	76	174	164	159	171	368	0	1.112	9,48
Escuela Técnica Superior de Ingeniería Industrial	Ingeniero de Organización Industrial (2º Ciclo)	0	4	0	0	0	41	51	0	96	0,82
	Ingeniero en Automática y Electrónica Industrial (2º Ciclo)	0	3	0	0	0	0	10	0	13	0,11
	Ingeniero Industrial	0	50	137	94	79	117	186	6	669	5,71
	Ingeniero Químico	0	7	53	45	18	32	39	0	194	1,65
Escuela Técnica Superior de Ingenieros de Telecomunicación	Ingeniero de Telecomunicación	0	39	28	25	21	42	130	0	285	2,43
	Ingeniero en Electrónica (2º Ciclo)	0	1	0	0	0	3	11	0	15	0,13
Facultad de Informática	Ingeniero en Informática	0	32	66	31	33	60	131	0	353	3,01
Rama de Arte y Humanidades		3	195	395	279	363	568	122	0	1.925	16,42
Facultad de Filología	Licenciado en Filología Hispánica	2	27	77	39	42	117	0	0	304	2,59
	Licenciado en Filología Inglesa	0	12	80	48	69	96	0	0	305	2,60
Facultad de Geografía e Historia	Licenciado en Geografía	0	10	19	15	20	20	32	0	116	0,99
	Licenciado en Historia	0	36	67	36	32	55	90	0	316	2,70
Facultad de Traducción e Interpretación	Licenciado en Traducción e Interpretación: Alemán	0	8	8	9	20	27	0	0	72	0,61
	Licenciado en Traducción e Interpretación: Francés	1	3	14	10	18	27	0	0	73	0,62
	Licenciado en Traducción e Interpretación: Inglés	0	99	130	122	162	226	0	0	739	6,30
TOTALES		21	772	2.125	1.660	1.906	2.583	2.553	105	11.725	100

Centro	Titulación	Datos					
		ALC	1	2	3	TOTAL	%
Rama de Ciencias y Rama de Ciencias de la Salud		12	213	216	223	664	6,55
Facultad de Ciencias de la Salud	Diplomado en Enfermería	7	118	132	145	402	3,97
	Diplomado en Enfermería (Lanzarote)	0	42	38	54	134	1,32
	Diplomado en Fisioterapia	5	53	46	24	128	1,26
Rama de Ciencias Sociales y Jurídicas		82	1.873	1.526	2.233	5.714	56,39
Escuela Universitaria Adscrita de Turismo de Lanzarote	Diplomado en Turismo (Lanzarote)	1	50	51	136	238	2,35
Estructura Teleformación ULPGC	Diplomado en Relaciones Laborales (No Presencial)	0	162	65	56	283	2,79
	Diplomado en Trabajo Social (No Presencial)	0	127	60	49	236	2,33
	Diplomado en Turismo (No Presencial)	0	50	25	35	110	1,09
	Maestro, especialidad Educación Primaria (No Presencial)	0	148	81	120	349	3,44
	Título Propio de Grado en Seguridad y Emergencias	1	80	101	0	182	1,80
Facultad de Ciencias Económicas y Empresariales	Diplomado en Ciencias Empresariales	0	311	290	558	1.159	11,44
	Diplomado en Turismo	48	114	121	250	533	5,26
Facultad de Ciencias Jurídicas	Diplomado en Relaciones Laborales	7	149	146	275	577	5,69
	Diplomado en Trabajo Social	5	113	101	173	392	3,87
Facultad de Formación del Profesorado	Diplomado en Educación Social	4	57	30	87	178	1,76
	Maestro, especialidad Audición y Lenguaje	0	64	62	52	178	1,76
	Maestro, especialidad Educación Especial	2	55	81	62	200	1,97
	Maestro, especialidad Educación Física	4	84	71	95	254	2,51
	Maestro, especialidad Educación Infantil	4	75	68	64	211	2,08
	Maestro, especialidad Educación Musical	2	87	55	61	205	2,02
	Maestro, especialidad Educación Primaria	1	73	62	79	215	2,12
	Maestro, especialidad Lengua Extranjera	3	74	56	81	214	2,11

Continúa en la página siguiente >>

1 DOCENCIA Y ESTUDIANTES

2 Estudiantes de 1^{er} y 2^o ciclo

6 Estudiantes en titulaciones de ciclo corto por curso (cont.)

Centro	Titulación	Datos					
		ALC	1	2	3	TOTAL	%
Rama de Ingeniería y Arquitectura		99	843	960	1.853	3.755	37,06
Escuela Universitaria de Ingeniería Técnica de Telecomunicación	Ingeniero Técnico de Telecomunicación, especialidad en Sistemas de Telecomunicación	1	29	10	90	130	1,28
	Ingeniero Técnico de Telecomunicación, especialidad en Sistemas Electrónicos	3	21	16	66	106	1,05
	Ingeniero Técnico de Telecomunicación, especialidad en Sonido e Imagen	2	35	54	105	196	1,93
	Ingeniero Técnico de Telecomunicación, especialidad en Telemática	1	12	25	88	126	1,24
Escuela Universitaria Informática	Ingeniero Técnico en Informática de Gestión	4	61	92	100	257	2,54
	Ingeniero Técnico en Informática de Sistemas	13	67	139	159	378	3,73
Escuela Universitaria Politécnica	Ingeniero Técnico de Obras Públicas, especialidad en Construcciones Civiles	20	131	134	328	613	6,05
	Ingeniero Técnico de Obras Públicas, especialidad en Hidrología	1	15	8	33	57	0,56
	Ingeniero Técnico de Obras Públicas, especialidad en Transportes y Servicios Urbanos	3	16	7	55	81	0,80
	Ingeniero Técnico en Diseño Industrial	11	117	142	125	395	3,90
	Ingeniero Técnico en Topografía	10	27	24	60	121	1,19
	Ingeniero Técnico Industrial, especialidad en Electricidad	6	89	74	89	258	2,55
	Ingeniero Técnico Industrial, especialidad en Electrónica Industrial	6	27	42	150	225	2,22
	Ingeniero Técnico Industrial, especialidad en Mecánica	11	120	120	233	484	4,78
	Ingeniero Técnico Industrial, especialidad en Química Industrial	5	52	46	153	256	2,53
	Ingeniero Técnico Naval, especialidad en Estructuras Marinas	1	13	9	8	31	0,31
	Ingeniero Técnico Naval, especialidad en Propulsión y Servicios del Buque	1	11	18	11	41	0,40
TOTALES		193	2.929	2.702	4.309	10.133	100

ALC: Asignaturas de libre configuración

Curso	Nº Estudiantes			TOTAL
	Ciclo Corto	Ciclo Largo	2º Ciclo	
Primero	2.929	2.282	0	5.211
Segundo	2.702	1.700	0	4.402
Tercero	4.309	1.906	0	6.215
Cuarto	0	2.375	208	2.583
Quinto	0	2.198	355	2.553
Sexto	0	105	0	105
Asignaturas de Libre Configuración	193	746	26	965
Curso Puente	0	18	3	21
TOTALES	10.133	11.330	592	22.055

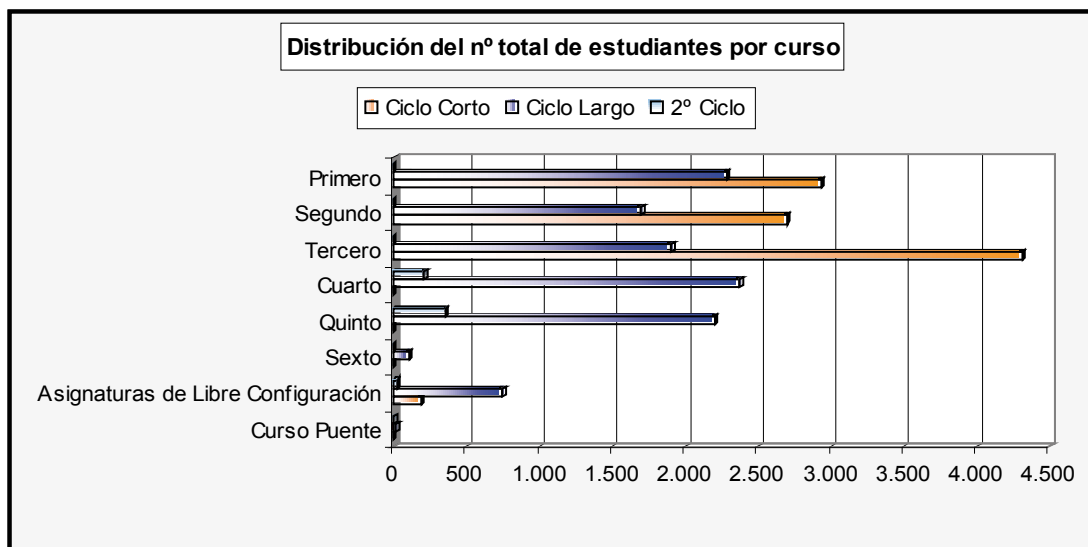

1 DOCENCIA Y ESTUDIANTES

2 Estudiantes de 1^{er} y 2^o ciclo

8 Estudiantes de nuevo ingreso en 1^{er} curso por colectivo y titulación

Centro	Titulación	Colectivo							TOTAL
		Acceso a 2 ^o Ciclo	COULOGSE	Extranjeros Nuevo Ingreso	F.P.	Mayores de 25 años	Titulados	Sin Datos	
Rama de Ciencias y Rama de Ciencias de la Salud		1	296	4	64	8	0	9	382
Facultad de Ciencias de la Salud	Diplomado en Enfermería	0	71	2	28	3	0	2	106
	Diplomado en Enfermería (Lanzarote)	0	23	0	9	1	0	1	34
	Diplomado en Fisioterapia	0	26	0	12	1	0	2	41
	Licenciado en Medicina	0	66	2	8	2	0	2	80
Facultad de Ciencias del Mar	Licenciado en Ciencias del Mar	0	50	0	0	1	0	1	52
Facultad de Veterinaria	Licenciado en Veterinaria	1	60	0	7	0	0	1	69
Rama de Ciencias Sociales y Jurídicas		160	1.810	6	339	84	2	35	2.436
Escuela Universitaria Adscrita de Turismo de Lanzarote	Diplomado en Turismo (Lanzarote)	0	40	0	4	1	0	2	47
Estructura Teleformación ULPGC	Diplomado en Relaciones Laborales (No Presencial)	0	68	0	25	14	0	7	114
	Diplomatura en Trabajo Social (No Presencial)	0	48	0	41	16	1	0	106
	Diplomatura en Turismo (No Presencial)	0	32	0	5	3	0	0	40
	Licenciado en Psicopedagogía (No Presencial)	82	0	0	0	0	0	0	82
	Maestro, especialidad Educación Primaria (No Presencial)	0	74	0	37	3	0	1	115
Facultad de Ciencias de la Actividad Física y el Deporte	Licenciado en Ciencias de la Actividad Física y del Deporte	0	94	0	6	0	0	0	100
Facultad de Ciencias Económicas y Empresariales	Diplomado en Ciencias Empresariales	0	197	3	15	3	0	2	220
	Diplomado en Turismo	0	74	0	18	0	0	2	94
	Licenciado en Administración y Dirección de Empresas	0	210	2	9	2	0	0	223
	Licenciado en Economía	0	110	0	2	1	0	1	114
Facultad de Ciencias Jurídicas	Diplomado en Relaciones Laborales	0	83	0	29	4	0	0	116
	Diplomado en Trabajo Social	0	71	1	25	1	0	1	99
	Licenciado en Derecho	0	403	0	6	19	1	14	443
Facultad de Formación del Profesorado	Diplomado en Educación Social	0	37	0	13	2	0	0	52
	Licenciado en Psicopedagogía (2 ^o Ciclo)	78	0	0	0	0	0	0	78
	Maestro, especialidad Audición y Lenguaje	0	39	0	13	4	0	1	57
	Maestro, especialidad Educación Especial	0	33	0	14	2	0	0	49
	Maestro, especialidad Educación Física	0	40	0	16	2	0	1	59
	Maestro, especialidad Educación Infantil	0	39	0	16	2	0	1	58
	Maestro, especialidad Educación Musical	0	41	0	15	2	0	1	59
	Maestro, especialidad Educación Primaria	0	33	0	15	1	0	0	49
	Maestro, especialidad Lengua Extranjera	0	44	0	15	2	0	1	62

Continúa en la página siguiente >>

Estudiantes de nuevo ingreso en 1^{er} curso por colectivo y titulación 8
(cont.)

Centro	Titulación	Colectivo							TOTAL
		Acceso a 2 ^o Ciclo	COULOGSE	Extranjeros Nuevo Ingreso	F.P.	Mayores de 25 años	Titulados	Sin Datos	
Rama de Ingeniería y Arquitectura		41	918	6	70	13	0	32	1.080
Escuela Técnica Superior de Arquitectura	Arquitecto	0	150	0	3	1	0	1	155
Escuela Técnica Superior de Ingeniería Industrial	Ingeniero de Organización Industrial (2 ^o Ciclo)	33	0	0	0	0	0	0	33
	Ingeniero en Automática y Electrónica Industrial (2 ^o Ciclo)	4	0	0	0	0	0	0	4
	Ingeniero Industrial	0	103	1	0	0	0	2	106
	Ingeniero Químico	0	40	0	0	1	0	0	41
Escuela Técnica Superior de Ingenieros de Telecomunicación	Ingeniero de Telecomunicación	0	24	0	1	0	0	0	25
	Ingeniero en Electrónica	4	0	0	0	0	0	0	4
Escuela Universitaria de Ingeniería Técnica de Telecomunicación	Ingeniero Técnico de Telecomunicación, especialidad en Sistemas de Telecomunicación	0	19	0	1	1	0	0	21
	Ingeniero Técnico de Telecomunicación, especialidad en Sistemas Electrónicos	0	13	0	0	0	0	0	13
	Ingeniero Técnico de Telecomunicación, especialidad en Sonido e Imagen	0	20	0	1	0	0	0	21
	Ingeniero Técnico de Telecomunicación, especialidad en Telemática	0	7	0	0	0	0	1	8
Escuela Universitaria Informática	Ingeniero Técnico en Informática de Gestión	0	31	0	5	1	0	3	40
	Ingeniero Técnico en Informática de Sistemas	0	33	0	2	2	0	0	37
Escuela Universitaria Politécnica	Ingeniero Técnico de Obras Públicas, especialidad en Construcciones Civiles	0	77	3	17	0	0	6	103
	Ingeniero Técnico de Obras Públicas, especialidad en Hidrología	0	8	0	3	0	0	2	13
	Ingeniero Técnico de Obras Públicas, especialidad en Transportes y Servicios Urbanos	0	33	0	3	1	0	0	37
	Ingeniero Técnico en Diseño Industrial	0	79	1	9	1	0	0	90
	Ingeniero Técnico en Topografía	0	17	0	3	0	0	1	21
	Ingeniero Técnico Industrial, especialidad en Electricidad	0	49	0	14	1	0	5	69
	Ingeniero Técnico Industrial, especialidad en Electrónica Industrial	0	22	1	1	2	0	2	28
	Ingeniero Técnico Industrial, especialidad en Mecánica	0	94	0	6	1	0	7	108
	Ingeniero Técnico Industrial, especialidad en Química Industrial	0	30	0	1	0	0	2	33
	Ingeniero Técnico Naval, especialidad en Estructuras Marinas	0	9	0	0	1	0	0	10
	Ingeniero Técnico Naval, especialidad en Propulsión y Servicios del Buque	0	8	0	0	0	0	0	8
Facultad de Informática	Ingeniero en Informática	0	52	0	0	0	0	0	52

Continúa en la página siguiente >>

1 DOCENCIA Y ESTUDIANTES

2 Estudiantes de 1^{er} y 2^o ciclo

8 Estudiantes de nuevo ingreso en 1^{er} curso por colectivo y titulación (cont.)

Centro	Titulación	Colectivo							TOTAL
		Acceso a 2 ^o Ciclo	COU/LOGSE	Extranjeros Nuevo Ingreso	F.P.	Mayores de 25 años	Titulados	Sin Datos	
Rama de Arte y Humanidades		0	328	2	2	10	1	6	349
Facultad de Filología	Licenciado en Filología Hispánica	0	66	0	0	2	0	1	69
	Licenciado en Filología Inglesa	0	64	1	1	1	0	1	68
Facultad de Geografía e Historia	Licenciado en Geografía	0	14	0	0	0	0	1	15
	Licenciado en Historia	0	50	0	1	4	0	3	58
Facultad de Traducción e Interpretación	Licenciado en Traducción e Interpretación: Alemán	0	7	0	0	0	0	0	7
	Licenciado en Traducción e Interpretación: Francés	0	14	0	0	1	0	0	15
	Licenciado en Traducción e Interpretación: Inglés	0	113	1	0	2	1	0	117
TOTALES		202	3.352	18	475	115	3	82	4.247

Estudiantes de nuevo ingreso en 1^{er} curso por sexo y titulación 9

Centro	Titulación	Sexo				TOTAL
		Hombre	%	Mujer	%	
Rama de Ciencias y Rama de Ciencias de la Salud		110	5,96	272	11,32	382
Facultad de Ciencias de la Salud	Diplomado en Enfermería	16	0,87	90	3,75	106
	Diplomado en Enfermería (Lanzarote)	7	0,38	27	1,12	34
	Diplomado en Fisioterapia	12	0,65	29	1,21	41
	Licenciado en Medicina	35	1,90	45	1,87	80
Facultad de Ciencias del Mar	Licenciado en Ciencias del Mar	21	1,14	31	1,29	52
Facultad de Veterinaria	Licenciado en Veterinaria	19	1,03	50	2,08	69
Rama de Ciencias Sociales y Jurídicas		852	46,18	1.584	65,95	2.436
Escuela Universitaria Adscrita de Turismo de Lanzarote	Diplomado en Turismo (Lanzarote)	17	0,92	30	1,25	47
Estructura Teleformación ULPGC	Diplomado en Relaciones Laborales (No Presencial)	33	1,79	81	3,37	114
	Diplomatura en Trabajo Social (No Presencial)	21	1,14	85	3,54	106
	Diplomatura en Turismo (No Presencial)	16	0,87	24	1,00	40
	Licenciado en Psicopedagogía (No Presencial)	21	1,14	61	2,54	82
	Maestro, especialidad Educación Primaria (No Presencial)	25	1,36	90	3,75	115
Facultad de Ciencias de la Actividad Física y el Deporte	Licenciado en Ciencias de la Actividad Física y del Deporte	79	4,28	21	0,87	100
Facultad de Ciencias Económicas y Empresariales	Diplomado en Ciencias Empresariales	101	5,47	119	4,95	220
	Diplomado en Turismo	32	1,73	62	2,58	94
	Licenciado en Administración y Dirección de Empresas	84	4,55	139	5,79	223
	Licenciado en Economía	52	2,82	62	2,58	114
Facultad de Ciencias Jurídicas	Diplomado en Relaciones Laborales	40	2,17	76	3,16	116
	Diplomado en Trabajo Social	23	1,25	76	3,16	99
	Licenciado en Derecho	180	9,76	263	10,95	443
Facultad de Formación del Profesorado	Diplomado en Educación Social	10	0,54	42	1,75	52
	Licenciado en Psicopedagogía (2 ^o Ciclo)	17	0,92	61	2,54	78
	Maestro, especialidad Audición y Lenguaje	5	0,27	52	2,16	57
	Maestro, especialidad Educación Especial	5	0,27	44	1,83	49
	Maestro, especialidad Educación Física	37	2,01	22	0,92	59
	Maestro, especialidad Educación Infantil	2	0,11	56	2,33	58
	Maestro, especialidad Educación Musical	23	1,25	36	1,50	59
	Maestro, especialidad Educación Primaria	9	0,49	40	1,67	49
	Maestro, especialidad Lengua Extranjera	20	1,08	42	1,75	62

Continúa en la siguiente página >>

1 DOCENCIA Y ESTUDIANTES
2 Estudiantes de 1^{er} y 2^o ciclo
9 Estudiantes de nuevo ingreso en 1^{er} curso por sexo y titulación (cont.)

Centro	Titulación	Sexo				TOTAL
		Hombre	%	Mujer	%	
Rama de Ingeniería y Arquitectura		763	41,36	317	13,20	1.080
Escuela Técnica Superior de Arquitectura	Arquitecto	95	5,15	60	2,50	155
Escuela Técnica Superior de Ingeniería Industrial	Ingeniero de Organización Industrial	24	1,30	9	0,37	33
	Ingeniero en Automática y Electrónica Industrial (2 ^o ciclo)	4	0,22	0	0,00	4
	Ingeniero Industrial	87	4,72	19	0,79	106
	Ingeniero Químico	13	0,70	28	1,17	41
Escuela Técnica Superior de Ingenieros de Telecomunicación	Ingeniero de Telecomunicación	19	1,03	6	0,25	25
	Ingeniero en Electrónica	3	0,16	1	0,04	4
Escuela Universitaria de Ingeniería Técnica de Telecomunicación	Ingeniero Técnico de Telecomunicación, especialidad en Sistemas de Telecomunicación	12	0,65	9	0,37	21
	Ingeniero Técnico de Telecomunicación, especialidad en Sistemas Electrónicos	11	0,60	2	0,08	13
	Ingeniero Técnico de Telecomunicación, especialidad en Sonido e Imagen	13	0,70	8	0,33	21
	Ingeniero Técnico de Telecomunicación, especialidad en Telemática	8	0,43	0	0,00	8
Escuela Universitaria Informática	Ingeniero Técnico en Informática de Gestión	30	1,63	10	0,42	40
	Ingeniero Técnico en Informática de Sistemas	34	1,84	3	0,12	37
Escuela Universitaria Politécnica	Ingeniero Técnico de Obras Públicas, especialidad en Construcciones Civiles	74	4,01	29	1,21	103
	Ingeniero Técnico de Obras Públicas, especialidad en Hidrología	10	0,54	3	0,12	13
	Ingeniero Técnico de Obras Públicas, especialidad en Transportes y Servicios Urbanos	22	1,19	15	0,62	37
	Ingeniero Técnico en Diseño Industrial	44	2,38	46	1,92	90
	Ingeniero Técnico en Topografía	14	0,76	7	0,29	21
	Ingeniero Técnico Industrial, especialidad en Electricidad	59	3,20	10	0,42	69
	Ingeniero Técnico Industrial, especialidad en Electrónica Industrial	23	1,25	5	0,21	28
	Ingeniero Técnico Industrial, especialidad en Mecánica	93	5,04	15	0,62	108
	Ingeniero Técnico Industrial, especialidad en Química Industrial	14	0,76	19	0,79	33
	Ingeniero Técnico Naval, especialidad en Estructuras Marinas	8	0,43	2	0,08	10
Facultad de Informática	Ingeniero Técnico Naval, especialidad en Propulsión y Servicios del Buque	7	0,38	1	0,04	8
	Ingeniero en Informática	42	2,28	10	0,42	52

Continúa en la página siguiente >>

Estudiantes de nuevo ingreso en 1^{er} curso por sexo y titulación (cont.) 9

Centro	Titulación	Sexo				TOTAL
		Hombre	%	Mujer	%	
Rama de Arte y Humanidades		120	6,50	229	9,53	349
Facultad de Filología	Licenciado en Filología Hispánica	18	0,98	51	2,12	69
	Licenciado en Filología Inglesa	16	0,87	52	2,16	68
Facultad de Geografía e Historia	Licenciado en Geografía	12	0,65	3	0,12	15
	Licenciado en Historia	37	2,01	21	0,87	58
Facultad de Traducción e Interpretación	Licenciado en Traducción e Interpretación: Alemán	2	0,11	5	0,21	7
	Licenciado en Traducción e Interpretación: Francés	5	0,27	10	0,42	15
	Licenciado en Traducción e Interpretación: Inglés	30	1,63	87	3,62	117
TOTALES		1.845	100	2.402	100	4.247

1 DOCENCIA Y ESTUDIANTES
2 Estudiantes de 1^{er} y 2^o ciclo
10 Hombres de nuevo ingreso en 1^{er} curso por edad y titulación

Centro	Titulación	Edad									TOTAL
		<=18	19	20	21	22	23	24	25-29	>=30	
Rama de Ciencias y Rama de Ciencias de la Salud		62	12	7	2	2	0	3	8	14	110
Facultad de Ciencias de la Salud	Diplomado en Enfermería	8	1	0	0	0	0	1	1	5	16
	Diplomado en Enfermería (Lanzarote)	3	0	2	0	0	0	1	0	1	7
	Diplomado en Fisioterapia	4	3	0	0	0	0	1	3	1	12
	Licenciado en Medicina	25	3	1	0	0	0	0	1	5	35
Facultad de Ciencias del Mar	Licenciado en Ciencias del Mar	7	3	4	2	2	0	0	1	2	21
Facultad de Veterinaria	Licenciado en Veterinaria	15	2	0	0	0	0	0	2	0	19
Rama de Ciencias Sociales y Jurídicas		259	157	89	59	40	32	26	80	110	852
Escuela Universitaria Adscrita de Turismo de Lanzarote	Diplomado en Turismo (Lanzarote)	5	3	1	2	1	2	0	1	2	17
Estructura Teleformación ULPGC	Diplomado en Relaciones Laborales (No Presencial)	0	0	0	1	0	2	2	5	23	33
	Diplomatura en Trabajo Social (No Presencial)	1	1	1	3	0	3	1	4	7	21
	Diplomatura en Turismo (No Presencial)	0	2	0	1	0	0	2	7	4	16
	Licenciado en Psicopedagogía (No Presencial)	0	0	0	0	0	1	2	7	11	21
	Maestro, especialidad Educación Primaria (No Presencial)	0	0	1	1	0	0	1	8	14	25
Facultad de Ciencias de la Actividad Física y el Deporte	Licenciado en Ciencias de la Actividad Física y del Deporte	21	25	14	10	4	2	2	1	0	79
Facultad de Ciencias Económicas y Empresariales	Diplomado en Ciencias Empresariales	32	25	16	7	11	5	1	1	3	101
	Diplomado en Turismo	7	3	3	6	5	1	2	5	0	32
	Licenciado en Administración y Dirección de Empresas	49	15	10	2	2	0	2	3	1	84
	Licenciado en Economía	27	8	4	6	3	2	1	0	1	52
Facultad de Ciencias Jurídicas	Diplomado en Relaciones Laborales	7	8	7	3	2	3	0	5	5	40
	Diplomado en Trabajo Social	10	6	2	1	1	1	0	1	1	23
	Licenciado en Derecho	71	47	18	4	3	1	3	12	21	180
Facultad de Formación del Profesorado	Diplomado en Educación Social	1	2	1	0	0	1	1	1	3	10
	Licenciado en Psicopedagogía (2 ^o Ciclo)	0	0	0	1	1	3	2	7	3	17
	Maestro, especialidad Audición y Lenguaje	2	1	0	1	0	0	0	0	1	5
	Maestro, especialidad Educación Especial	0	0	0	0	1	1	0	2	1	5
	Maestro, especialidad Educación Física	14	5	3	5	1	1	3	2	3	37
	Maestro, especialidad Educación Infantil	0	1	0	0	0	0	0	1	0	2
	Maestro, especialidad Educación Musical	2	3	5	3	3	0	0	3	4	23
	Maestro, especialidad Educación Primaria	3	0	1	1	0	2	1	1	0	9
	Maestro, especialidad Lengua Extranjera	7	2	2	1	2	1	0	3	2	20

Continúa en la página siguiente >>

Hombres de nuevo ingreso en 1^{er} curso por edad y titulación (cont.) 10

Centro	Titulación	Edad									TOTAL
		<=18	19	20	21	22	23	24	25-29	>=30	
Rama de Ingeniería y Arquitectura		352	101	67	37	41	26	19	60	60	763
Escuela Técnica Superior de Arquitectura	Arquitecto	69	11	8	0	2	2	0	1	2	95
Escuela Técnica Superior de Ingeniería Industrial	Ingeniero de Organización Industrial	0	0	0	0	0	2	1	7	14	24
	Ingeniero en Automática y Electrónica Industrial (2 ^o ciclo)	0	0	0	0	1	0	0	1	2	4
	Ingeniero Industrial	73	8	2	0	0	1	2	0	1	87
	Ingeniero Químico	7	5	0	0	0	0	0	1	0	13
Escuela Técnica Superior de Ingenieros de Telecomunicación	Ingeniero de Telecomunicación	17	2	0	0	0	0	0	0	0	19
	Ingeniero en Electrónica	0	0	0	0	0	0	0	3	0	3
Escuela Universitaria de Ingeniería Técnica de Telecomunicación	Ingeniero Técnico de Telecomunicación, especialidad en Sistemas de Telecomunicación	8	1	2	0	0	0	0	0	1	12
	Ingeniero Técnico de Telecomunicación, especialidad en Sistemas Electrónicos	3	2	1	0	2	0	1	2	0	11
	Ingeniero Técnico de Telecomunicación, especialidad en Sonido e Imagen	9	0	1	1	1	0	1	0	0	13
	Ingeniero Técnico de Telecomunicación, especialidad en Telemática	4	0	0	1	2	0	0	0	1	8
Escuela Universitaria Informática	Ingeniero Técnico en Informática de Gestión	7	0	5	4	4	3	1	4	2	30
	Ingeniero Técnico en Informática de Sistemas	12	6	3	0	0	4	2	4	3	34
Escuela Universitaria Politécnica	Ingeniero Técnico de Obras Públicas, especialidad en Construcciones Civiles	27	9	9	7	6	2	0	5	9	74
	Ingeniero Técnico de Obras Públicas, especialidad en Hidrología	3	1	0	1	0	0	0	2	3	10
	Ingeniero Técnico de Obras Públicas, especialidad en Transportes y Servicios Urbanos	3	2	1	1	3	2	3	6	1	22
	Ingeniero Técnico en Diseño Industrial	9	7	8	6	3	3	3	3	2	44
	Ingeniero Técnico en Topografía	0	5	4	0	4	0	0	0	1	14
	Ingeniero Técnico Industrial, especialidad en Electricidad	18	10	4	4	5	6	1	2	9	59
	Ingeniero Técnico Industrial, especialidad en Electrónica Industrial	5	2	2	2	1	0	2	7	2	23
	Ingeniero Técnico Industrial, especialidad en Mecánica	35	21	8	7	6	0	2	8	6	93
	Ingeniero Técnico Industrial, especialidad en Química Industrial	4	2	5	1	0	1	0	1	0	14
	Ingeniero Técnico Naval, especialidad en Estructuras Marinas	2	2	0	1	1	0	0	1	1	8
	Ingeniero Técnico Naval, especialidad en Propulsión y Servicios del Buque	3	1	1	0	0	0	0	2	0	7
Facultad de Informática	Ingeniero en Informática	34	4	3	1	0	0	0	0	0	42

Continúa en la siguiente página >>

1 DOCENCIA Y ESTUDIANTES

2 Estudiantes de 1^{er} y 2^o ciclo

10 Hombres de nuevo ingreso en 1^{er} curso por edad y titulación (cont.)

Centro	Titulación	Edad									TOTAL
		<=18	19	20	21	22	23	24	25-29	>=30	
Rama de Arte y Humanidades		51	13	13	7	8	4	1	10	13	120
Facultad de Filología	Licenciado en Filología Hispánica	9	0	2	0	2	1	0	2	2	18
	Licenciado en Filología Inglesa	7	1	2	2	1	0	0	1	2	16
Facultad de Geografía e Historia	Licenciado en Geografía	4	1	1	2	1	0	0	1	2	12
	Licenciado en Historia	15	5	4	2	1	2	0	2	6	37
Facultad de Traducción e Interpretación	Licenciado en Traducción e Interpretación: Alemán	1	1	0	0	0	0	0	0	0	2
	Licenciado en Traducción e Interpretación: Francés	4	0	0	0	0	0	0	1	0	5
	Licenciado en Traducción e Interpretación: Inglés	11	5	4	1	3	1	1	3	1	30
TOTALES		724	283	176	105	91	62	49	158	197	1.845

Mujeres de nuevo ingreso en 1^{er} curso por edad y titulación 11

Centro	Titulación	Edad									TOTAL
		<=18	19	20	21	22	23	24	25-29	>=30	
Rama de Ciencias y Rama de Ciencias de la Salud		164	17	23	7	8	11	7	20	15	272
Facultad de Ciencias de la Salud	Diplomado en Enfermería	54	1	6	2	1	3	4	12	7	90
	Diplomado en Enfermería (Lanzarote)	15	1	3	0	0	0	0	4	4	27
	Diplomado en Fisioterapia	13	3	2	2	2	4	0	0	3	29
	Licenciado en Medicina	35	1	2	0	1	2	1	3	0	45
Facultad de Ciencias del Mar	Licenciado en Ciencias del Mar	17	7	5	1	0	1	0	0	0	31
Facultad de Veterinaria	Licenciado en Veterinaria	30	4	5	2	4	1	2	1	1	50
Rama de Ciencias Sociales y Jurídicas		562	171	139	115	84	57	43	173	240	1.584
Escuela Universitaria Adscrita de Turismo de Lanzarote	Diplomado en Turismo (Lanzarote)	10	3	4	2	4	0	1	3	3	30
Estructura Teleformación ULPGC	Diplomado en Relaciones Laborales (No Presencial)	2	1	1	2	4	3	2	24	42	81
	Diplomatura en Trabajo Social (No Presencial)	0	5	5	3	6	3	7	18	38	85
	Diplomatura en Turismo (No Presencial)	2	1	3	1	1	2	2	7	5	24
	Licenciado en Psicopedagogía (No Presencial)	0	0	0	6	0	2	2	13	38	61
	Maestro, especialidad Educación Primaria (No Presencial)	2	2	2	3	2	4	4	29	42	90
Facultad de Ciencias de la Actividad Física y el Deporte	Licenciado en Ciencias de la Actividad Física y del Deporte	7	7	0	3	1	2	0	1	0	21
Facultad de Ciencias Económicas y Empresariales	Diplomado en Ciencias Empresariales	42	25	17	9	6	8	2	6	4	119
	Diplomado en Turismo	17	16	12	5	5	2	1	3	1	62
	Licenciado en Administración y Dirección de Empresas	113	12	5	3	0	1	0	3	2	139
	Licenciado en Economía	40	10	6	2	1	0	0	1	2	62
Facultad de Ciencias Jurídicas	Diplomado en Relaciones Laborales	28	6	10	10	6	3	2	7	4	76
	Diplomado en Trabajo Social	29	11	15	6	6	0	2	3	4	76
	Licenciado en Derecho	145	38	28	11	8	2	3	8	20	263
Facultad de Formación del Profesorado	Diplomado en Educación Social	16	8	5	2	1	3	1	2	4	42
	Licenciado en Psicopedagogía (2 ^o Ciclo)	0	0	0	17	8	7	6	13	10	61
	Maestro, especialidad Audición y Lenguaje	11	5	5	7	2	3	2	9	8	52
	Maestro, especialidad Educación Especial	15	4	2	6	5	4	2	3	3	44
	Maestro, especialidad Educación Física	12	1	1	1	3	1	1	1	1	22
	Maestro, especialidad Educación Infantil	31	0	6	5	5	1	1	6	1	56
	Maestro, especialidad Educación Musical	10	6	3	6	1	2	1	6	1	36
	Maestro, especialidad Educación Primaria	21	5	4	2	3	0	1	2	2	40
	Maestro, especialidad Lengua Extranjera	9	5	5	3	6	4	0	5	5	42

Continúa en la página siguiente >>

1 DOCENCIA Y ESTUDIANTES

2 Estudiantes de 1^{er} y 2^o ciclo

11 Mujeres de nuevo ingreso en 1^{er} curso por edad y titulación (cont.)

Centro	Titulación	Edad									TOTAL
		<=18	19	20	21	22	23	24	25-29	>=30	
Rama de Ingeniería y Arquitectura		180	38	24	9	9	9	10	20	18	317
Escuela Técnica Superior de Arquitectura	Arquitecto	52	4	1	0	0	0	1	0	2	60
Escuela Técnica Superior de Ingeniería Industrial	Ingeniero de Organización Industrial	0	0	0	0	0	1	1	3	4	9
	Ingeniero Industrial	15	2	0	0	0	1	0	0	1	19
	Ingeniero Químico	22	5	0	0	1	0	0	0	0	28
Escuela Técnica Superior de Ingenieros de Telecomunicación	Ingeniero de Telecomunicación	4	1	0	0	0	0	0	1	0	6
	Ingeniero en Electrónica	0	0	0	0	1	0	0	0	0	1
Escuela Universitaria de Ingeniería Técnica de Telecomunicación	Ingeniero Técnico de Telecomunicación, especialidad en Sistemas de Telecomunicación	2	3	1	0	1	1	1	0	0	9
	Ingeniero Técnico de Telecomunicación, especialidad en Sistemas Electrónicos	1	0	0	1	0	0	0	0	0	2
	Ingeniero Técnico de Telecomunicación, especialidad en Sonido e Imagen	6	0	1	1	0	0	0	0	0	8
Escuela Universitaria Informática	Ingeniero Técnico en Informática de Gestión	5	1	2	0	1	0	0	1	0	10
	Ingeniero Técnico en Informática de Sistemas	1	1	0	1	0	0	0	0	0	3
Escuela Universitaria Politécnica	Ingeniero Técnico de Obras Públicas, especialidad en Construcciones Civiles	16	3	2	1	1	0	0	4	2	29
	Ingeniero Técnico de Obras Públicas, especialidad en Hidrología	0	0	0	0	0	0	0	1	2	3
	Ingeniero Técnico de Obras Públicas, especialidad en Transportes y Servicios Urbanos	3	0	1	3	0	3	3	2	0	15
	Ingeniero Técnico en Diseño Industrial	27	8	5	2	1	0	1	1	1	46
	Ingeniero Técnico en Topografía	2	0	1	0	2	0	0	2	0	7
	Ingeniero Técnico Industrial, especialidad en Electricidad	4	2	1	0	0	1	0	0	2	10
	Ingeniero Técnico Industrial, especialidad en Electrónica Industrial	1	0	2	0	0	1	1	0	0	5
	Ingeniero Técnico Industrial, especialidad en Mecánica	4	2	3	0	0	0	2	1	3	15
	Ingeniero Técnico Industrial, especialidad en Química Industrial	6	3	4	0	1	1	0	3	1	19
	Ingeniero Técnico Naval, especialidad en Estructuras Marinas	0	1	0	0	0	0	0	1	0	2
Ingeniero Técnico Naval, especialidad en Propulsión y Servicios del Buque	0	1	0	0	0	0	0	0	0	1	
Facultad de Informática	Ingeniero en Informática	9	1	0	0	0	0	0	0	0	10

Continúa en la página siguiente >>

Mujeres de nuevo ingreso en 1^{er} curso por edad y titulación (cont.) 11

Centro	Titulación	Edad									TOTAL
		<=18	19	20	21	22	23	24	25-29	>=30	
Rama de Arte y Humanidades		114	56	23	9	6	5	2	6	8	229
Facultad de Filología	Licenciado en Filología Hispánica	22	15	8	2	1	2	0	0	1	51
	Licenciado en Filología Inglesa	26	13	2	1	4	0	1	4	1	52
Facultad de Geografía e Historia	Licenciado en Geografía	3	0	0	0	0	0	0	0	0	3
	Licenciado en Historia	8	6	2	1	0	1	0	0	3	21
Facultad de Traducción e Interpretación	Licenciado en Traducción e Interpretación: Alemán	4	0	0	1	0	0	0	0	0	5
	Licenciado en Traducción e Interpretación: Francés	2	3	1	1	1	0	0	0	2	10
	Licenciado en Traducción e Interpretación: Inglés	49	19	10	3	0	2	1	2	1	87
TOTALES		1.020	282	209	140	107	82	62	219	281	2.402

1 DOCENCIA Y ESTUDIANTES

2 Estudiantes de 1^{er} y 2^o ciclo

12 Estudiantes matriculados por titulación y convocatoria

Centro	Titulación	Convocatoria								
		Asign. 1 ^o Conv.	Asign. 2 ^o Conv.	Asign. 3 ^o Conv.	Asign. 4 ^o Conv.	Asign. 5 ^o Conv.	Asign. 6 ^o Conv.	Asign. 7 ^o Conv.	Asign. 8 ^o Conv.	Asign. 9 ^o Conv.
Rama de Ciencias y Rama de Ciencias de la Salud		17.552	2.206	686	195	83	21	3	0	0
Facultad de Ciencias de la Salud	Diplomado en Enfermería	3.292	353	97	25	6	2	0	0	0
	Diplomado en Enfermería (Lanzarote)	1.082	130	44	18	4	1	0	0	0
	Diplomado en Fisioterapia	701	50	14	3	0	0	0	0	0
	Licenciado en Medicina	5.536	491	149	30	14	6	2	0	0
Facultad de Ciencias del Mar	Licenciado en Ciencias del Mar	2.644	494	186	74	43	10	1	0	0
Facultad de Veterinaria	Licenciado en Veterinaria	4.297	688	196	45	16	2	0	0	0
Rama de Ciencias Sociales y Jurídicas		72.152	11.316	3.448	1.496	513	107	18	9	0
Escuela Universitaria Adscrita de Turismo de Lanzarote	Diplomado en Turismo (Lanzarote)	1.665	240	78	25	4	0	0	0	0
Estructura Teleformación ULPGC	Diplomado en Relaciones Laborales (No Presencial)	1.417	271	46	14	1	1	0	0	0
	Diplomatura en Trabajo Social (No Presencial)	1.064	315	58	34	4	3	0	0	0
	Diplomatura en Turismo (No Presencial)	445	117	19	6	0	0	0	0	0
	Licenciado en Psicopedagogía (No Presencial)	1.058	173	27	14	2	0	0	0	0
	Maestro, especialidad Educación Primaria (No Presencial)	2.100	381	63	36	6	3	0	0	0
	Título Propio de Grado en Seguridad y Emergencias	1.500	264	7	1	0	0	0	0	0
Facultad de Ciencias de la Actividad Física y el Deporte	Licenciado en Ciencias de la Actividad Física y del Deporte	6.001	942	175	61	16	3	0	0	0
Facultad de Ciencias Económicas y Empresariales	Diplomado en Ciencias Empresariales	7.557	1.309	548	240	87	18	7	4	0
	Diplomado en Turismo	3.716	581	217	63	25	4	0	0	0
	Licenciado en Administración y Dirección de Empresas	11.991	2.248	811	366	157	21	5	1	0
	Licenciado en Economía	3.885	713	278	154	45	5	1	1	0
Facultad de Ciencias Jurídicas	Diplomado en Relaciones Laborales	3.786	638	186	58	29	5	0	0	0
	Diplomado en Trabajo Social	2.875	408	130	39	7	4	0	0	0
	Licenciado en Derecho	8.247	1.484	512	278	103	26	3	1	0
Facultad de Formación del Profesorado	Diplomatura en Educación Social	1.453	74	13	8	1	0	0	0	0
	Licenciatura en Psicopedagogía (sólo 2 ^o ciclo)	1.556	136	39	3	0	1	0	0	0
	Maestro, especialidad Audición y Lenguaje	1.269	151	52	10	5	4	0	0	0
	Maestro, especialidad Educación Especial	1.556	137	31	11	1	1	0	0	0
	Maestro, especialidad Educación Física	2.055	183	54	29	9	7	1	1	0
	Maestro, especialidad Educación Infantil	1.815	105	12	2	2	0	0	0	0
	Maestro, especialidad Educación Musical	1.780	146	21	18	3	1	0	1	0
	Maestro, especialidad Educación Primaria	1.784	171	44	12	2	0	1	0	0
	Maestro, especialidad Lengua Extranjera	1.577	129	27	14	4	0	0	0	0

Continúa en la siguiente página >>

Estudiantes matriculados por titulación y convocatoria (cont.) 12

Centro	Titulación	Convocatoria								
		Asign. 1º Conv.	Asign. 2º Conv.	Asign. 3º Conv.	Asign. 4º Conv.	Asign. 5º Conv.	Asign. 6º Conv.	Asign. 7º Conv.	Asign. 8º Conv.	Asign. 9º Conv.
Rama de Ingeniería y Arquitectura		45.805	7.347	2.302	942	326	78	4	1	1
Escuela Técnica Superior de Arquitectura	Arquitecto	7.133	1.203	398	142	44	13	1	0	0
Escuela Técnica Superior de Ingeniería Industrial	Ingeniería de Organización Industrial (2º Ciclo)	575	50	6	1	3	0	0	0	0
	Ingeniería en Automática y Electr. Indus. (2º Ciclo)	101	0	1	2	0	0	0	0	0
	Ingeniería Industrial	6.021	909	256	90	20	4	0	0	0
	Ingeniería Química	1.706	236	51	19	5	0	0	0	0
Escuela Técnica Superior de Ingenieros de Telecomunicación	Ingeniero de Telecomunicación	2.143	389	144	61	23	12	0	0	0
	Ingeniería en Electrónica (2º Ciclo)	87	1	1	0	0	0	0	0	0
Escuela Universitaria de Ingeniería Técnica de Telecomunicación	Ingeniero Técnico de Telecomunicación, especialidad en Sistemas de Telecomunicación	725	109	50	23	15	4	0	0	0
	Ingeniero Técnico de Telecomunicación, especialidad en Sistemas Electrónicos	489	90	27	24	12	7	1	1	0
	Ingeniero Técnico de Telecomunicación, especialidad en Sonido e Imagen	1.062	252	101	44	25	7	1	0	0
	Ingeniero Técnico de Telecomunicación, especialidad en Telemática	613	118	64	25	16	1	0	0	1
Escuela Universitaria Informática	Ingeniero Técnico en Informática de Gestión	1.559	271	105	41	18	2	1	0	
	Ingeniero Técnico en Informática de Sistemas	2.506	388	124	50	23	4	0	0	0
Escuela Universitaria Politécnica	Ingeniero Técnico de Obras Públicas, especialidad en Construcciones Civiles	4.001	817	248	135	29	12	0	0	0
	Ingeniero Técnico de Obras Públicas, especialidad en Hidrología	380	62	25	11	4	0	0	0	0
	Ingeniero Técnico de Obras Públicas, especialidad en Transportes y Servicios Urbanos	1.284	163	27	5	0	0	0	0	0
	Ingeniero Técnico en Diseño Industrial	1.919	312	83	31	13	5	0	0	0
	Ingeniero Técnico en Topografía	892	170	53	14	6	1	0	0	0
	Ingeniero Técnico Industrial, especialidad en Electricidad	1.979	314	68	29	12	0	0	0	0
	Ingeniero Técnico Industrial, especialidad en Electrónica Industrial	1.859	247	65	20	5	2	0	0	0
	Ingeniero Técnico Industrial, especialidad en Mecánica	3.756	618	151	71	25	3	0	0	0
	Ingeniero Técnico Industrial, especialidad en Química Industrial	1.913	294	123	53	23	1	0	0	0
	Ingeniería Téc. Naval, espec. Estructuras Marinas	249	25	3	2	0	0	0	0	0
	Ingeniero Técnico Naval, especialidad en Propulsión y Servicios del Buque	254	31	13	4	2	0	0	0	0
Facultad de Informática	Ingeniero en Informática	2.599	278	115	45	3	0	0	0	0

Continúa en la siguiente página >>

1 DOCENCIA Y ESTUDIANTES

2 Estudiantes de 1^{er} y 2^o ciclo

12 Estudiantes matriculados por titulación y convocatoria (cont.)

Centro	Titulación	Convocatoria								
		Asign. 1º Conv.	Asign. 2º Conv.	Asign. 3º Conv.	Asign. 4º Conv.	Asign. 5º Conv.	Asign. 6º Conv.	Asign. 7º Conv.	Asign. 8º Conv.	Asign. 9º Conv.
Rama de Arte y Humanidades		11.210	1.328	447	162	54	26	2	1	1
Facultad de Filología	Licenciado en Filología Hispánica	1.672	214	57	18	11	3	0	0	0
	Licenciado en Filología Inglesa	1.731	229	76	34	11	4	0	1	0
Facultad de Geografía e Historia	Licenciado en Geografía	762	60	32	13	2	4	0	0	0
	Licenciado en Historia	1.859	173	50	14	0	1	1	0	0
Facultad de Traducción e Interpretación	Licenciado en Traducción e Interpretación: Alemán	441	31	21	4	1	0	1	0	0
	Licenciado en Traducción e Interpretación: Francés	396	53	22	11	7	5	0	0	0
	Licenciado en Traducción e Interpretación: Inglés	4.349	568	189	68	22	9	0	0	1
TOTALES		146.719	22.197	6.883	2.795	976	232	27	11	2

**Estudiantes de nuevo ingreso en 1^{er} curso por opción 13
de preinscripción**

Opción de Preinscripción	Estudiantes	
	Nº de Estudiantes	%
1ª Opción	2.802	69,25
2ª Opción	400	9,89
3ª Opción	167	4,13
4ª Opción	74	1,83
5ª Opción	49	1,21
6ª Opción	21	0,52
7ª Opción	19	0,47
8ª Opción	18	0,44
Otros	162	4,00
Sin preinscripción	334	8,26
TOTAL	4.046	100

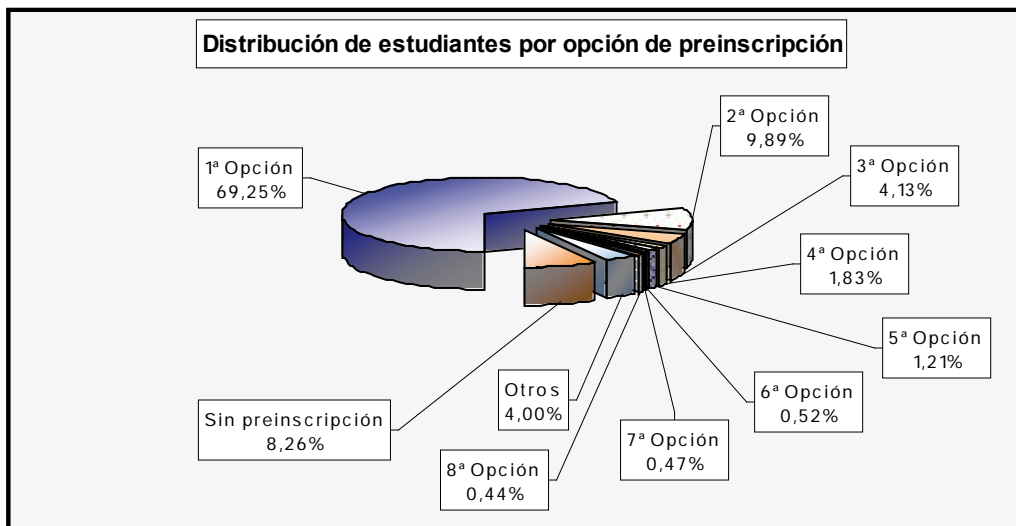

1 DOCENCIA Y ESTUDIANTES

2 Estudiantes de 1^{er} y 2^o ciclo

14 Estudiantes matriculados en 1^a opción por sexo y titulación

Centro	Titulación	Sexo		
		Hombre	Mujer	TOTAL
Rama de Ciencias y Rama de Ciencias de la Salud		71	182	253
Facultad de Ciencias de la Salud	Diplomado en Enfermería	11	59	70
	Diplomado en Enfermería (Lanzarote)	1	10	11
	Diplomado en Fisioterapia	8	12	20
	Licenciado en Medicina	34	45	79
Facultad de Ciencias del Mar	Licenciado en Ciencias del Mar	7	17	24
Facultad de Veterinaria	Licenciado en Veterinaria	10	39	49
Rama de Ciencias Sociales y Jurídicas		553	1.030	1.583
Escuela Universitaria Adscrita de Turismo de Lanzarote	Diplomado en Turismo (Lanzarote)	7	16	23
Estructura Teleformación ULPGC	Diplomado en Relaciones Laborales (No Presencial)	25	65	90
	Diplomatura en Trabajo Social (No Presencial)	13	53	66
	Diplomatura en Turismo (No Presencial)	7	7	14
	Maestro, especialidad Educación Primaria (No Presencial)	24	84	108
Facultad de Ciencias de la Actividad Física y el Deporte	Licenciado en Ciencias de la Actividad Física y del Deporte	71	21	92
Facultad de Ciencias Económicas y Empresariales	Diplomado en Ciencias Empresariales	63	82	145
	Diplomado en Turismo	29	56	85
	Licenciado en Administración y Dirección de Empresas	80	129	209
	Licenciado en Economía	23	34	57
Facultad de Ciencias Jurídicas	Diplomado en Relaciones Laborales	35	59	94
	Diplomado en Trabajo Social	18	59	77
	Licenciado en Derecho	89	140	229
Facultad de Formación del Profesorado	Diplomado en Educación Social	6	26	32
	Maestro, especialidad Audición y Lenguaje	4	31	35
	Maestro, especialidad Educación Especial	2	26	28
	Maestro, especialidad Educación Física	25	16	41
	Maestro, especialidad Educación Infantil	2	51	53
	Maestro, especialidad Educación Musical	14	17	31
	Maestro, especialidad Educación Primaria	6	34	40
	Maestro, especialidad Lengua Extranjera	10	24	34

Continúa en la siguiente página >>

Estudiantes matriculados 1^a opción por sexo y titulación (cont.) 14

Centro	Titulación	Sexo		
		Hombre	Mujer	TOTAL
Rama de Ingeniería y Arquitectura		541	197	738
Escuela Técnica Superior de Arquitectura	Arquitecto	95	59	154
Escuela Técnica Superior de Ingeniería Industrial	Ingeniero Industrial	73	14	87
	Ingeniero Químico	7	13	20
Escuela Técnica Superior de Ingenieros de Telecomunicación	Ingeniero de Telecomunicación	17	5	22
Escuela Universitaria de Ingeniería Técnica de Telecomunicación	Ingeniero Técnico de Telecomunicación, especialidad en Sistemas de Telecomunicación	10	2	12
	Ingeniero Técnico de Telecomunicación, especialidad en Sistemas Electrónicos	7	1	8
	Ingeniero Técnico de Telecomunicación, especialidad en Sonido e Imagen	10	4	14
	Ingeniero Técnico de Telecomunicación, especialidad en Telemática	6	0	6
Escuela Universitaria Informática	Ingeniero Técnico en Informática de Gestión	20	7	27
	Ingeniero Técnico en Informática de Sistemas	26	2	28
Escuela Universitaria Politécnica	Ingeniero Técnico de Obras Públicas, especialidad en Construcciones Civiles	52	14	66
	Ingeniero Técnico de Obras Públicas, especialidad en Hidrología	6	1	7
	Ingeniero Técnico de Obras Públicas, especialidad en Transportes y Servicios Urbanos	12	8	20
	Ingeniero Técnico en Diseño Industrial	32	34	66
	Ingeniero Técnico en Topografía	11	4	15
	Ingeniero Técnico Industrial, especialidad en Electricidad	35	7	42
	Ingeniero Técnico Industrial, especialidad en Electrónica Industrial	12	1	13
	Ingeniero Técnico Industrial, especialidad en Mecánica	55	7	62
	Ingeniero Técnico Industrial, especialidad en Química Industrial	6	4	10
	Ingeniero Técnico Naval, especialidad en Estructuras Marinas	5	1	6
Ingeniero Técnico Naval, especialidad en Propulsión y Servicios del Buque	4	1	5	
Facultad de Informática	Ingeniero en Informática	40	8	48
Rama de Arte y Humanidades		78	150	228
Facultad de Filología	Licenciado en Filología Hispánica	14	24	38
	Licenciado en Filología Inglesa	6	15	21
Facultad de Geografía e Historia	Licenciado en Geografía	4	3	7
	Licenciado en Historia	22	8	30
Facultad de Traducción e Interpretación	Licenciado en Traducción e Interpretación: Alemán	2	3	5
	Licenciado en Traducción e Interpretación: Francés	4	10	14
	Licenciado en Traducción e Interpretación: Inglés	26	87	113
TOTALES		1.243	1.559	2.802

1 DOCENCIA Y ESTUDIANTES

2 Estudiantes de 1^{er} y 2^o ciclo

15 Estudiantes por sexo y emplazamiento

Emplazamiento	Sexo		TOTAL	%
	Hombre	Mujer		
Campus de Arucas	143	380	523	2
Campus de Lanzarote	85	287	372	2
Campus de San Cristóbal	317	760	1.077	5
Campus de Tafira	7.869	6.936	14.805	67
Campus del Obelisco	1.020	2.855	3.875	18
Campus Virtual	449	954	1.403	6
TOTALES	9.883	12.172	22.055	100

* Incluidos alumnos de Máster Universitario

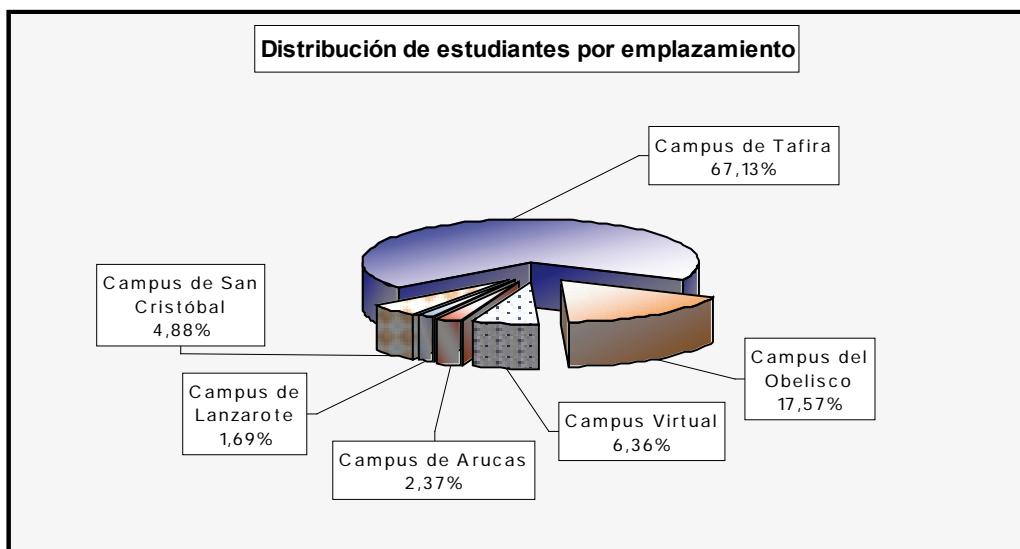

Hombres en titulaciones de ciclo largo y 2^o ciclo por edad 16

Centro	Titulación	Edad									TOTAL
		<=18	19	20	21	22	23	24	25-29	>=30	
Rama de Ciencias y Rama de Ciencias de la Salud		50	57	43	49	50	53	29	79	51	461
Facultad de Ciencias de la Salud	Licenciado en Medicina	25	32	24	24	23	20	8	23	24	203
Facultad de Ciencias del Mar	Licenciado en Ciencias del Mar	8	8	8	7	11	12	15	33	13	115
Facultad de Veterinaria	Licenciado en Veterinaria	17	17	11	18	16	21	6	23	14	143
Rama de Ciencias Sociales y Jurídicas		186	243	231	200	224	188	169	503	467	2.411
Estructura Teleformación ULPGC	Licenciado en Psicopedagogía (No presencial)	0	0	0	0	0	2	3	9	40	54
Facultad de Ciencias de la Actividad Física y el Deporte	Licenciado en Ciencias de la Actividad Física y del Deporte	22	52	59	67	78	69	49	125	45	566
Facultad de Ciencias Económicas y Empresariales	Licenciado en Administración y Dirección de Empresas	56	66	67	46	54	39	41	136	97	602
	Licenciado en Economía	34	27	29	28	28	21	16	37	24	244
Facultad de Ciencias Jurídicas	Licenciado en Derecho	74	98	76	58	62	52	57	177	247	901
Facultad de Formación del Profesorado	Licenciado en Psicopedagogía	0	0	0	1	2	5	3	19	14	44
Rama de Ingeniería y Arquitectura		213	201	164	140	184	155	160	368	203	1.788
Escuela Técnica Superior de Arquitectura	Arquitecto	71	80	74	59	65	53	56	114	62	634
Escuela Técnica Superior de Ingeniería Industrial	Ingeniero de Organización Industrial (2 ^o Ciclo)	0	0	0	0	1	3	2	26	39	71
	Ingeniero en Automática y Electrónica Industrial (2 ^o Ciclo)	0	0	0	1	2	2	0	1	7	13
	Ingeniero Industrial	80	65	46	33	56	44	37	63	44	468
	Ingeniero Químico	8	19	10	6	6	7	3	6	3	68
Escuela Técnica Superior de Ingenieros de Telecomunicación	Ingeniero de Telecomunicación	17	16	11	11	23	23	28	65	20	214
	Ingeniero en Electrónica (2 ^o Ciclo)	0	0	0	0	0	0	0	8	4	12
Facultad de Informática	Ingeniero en Informática	37	21	23	30	31	23	34	85	24	308
Rama de Arte y Humanidades		55	48	66	50	52	46	41	106	113	577
Facultad de Filología	Licenciado en Filología Hispánica	9	3	5	5	4	4	5	14	17	66
	Licenciado en Filología Inglesa	7	7	9	8	6	6	3	13	13	72
Facultad de Geografía e Historia	Licenciado en Geografía	5	5	8	9	7	4	3	11	17	69
	Licenciado en Historia	16	11	16	13	13	15	11	37	43	175
Facultad de Traducción e Interpretación	Licenciado en Traducción e Interpretación: Alemán	1	2	0	0	3	1	4	0	3	14
	Licenciado en Traducción e Interpretación: Francés	4	0	0	1	0	0	2	3	3	13
	Licenciado en Traducción e Interpretación: Inglés	13	20	28	14	19	16	13	28	17	168
TOTALES		504	549	504	439	510	442	399	1.056	834	5.237

1 DOCENCIA Y ESTUDIANTES

2 Estudiantes de 1^{er} y 2^o ciclo

17 Mujeres en titulaciones de ciclo largo y 2^o ciclo por edad

Centro	Titulación	Edad									TOTAL
		<=18	19	20	21	22	23	24	25-29	>=30	
Rama de Ciencias y Rama de Ciencias de la Salud		96	102	117	114	116	109	63	169	55	941
Facultad de Ciencias de la Salud	Licenciado en Medicina	38	43	45	50	40	50	17	39	22	344
Facultad de Ciencias del Mar	Licenciado en Ciencias del Mar	19	22	28	23	16	17	13	68	11	217
Facultad de Veterinaria	Licenciado en Veterinaria	39	37	44	41	60	42	33	62	22	380
Rama de Ciencias Sociales y Jurídicas		322	285	295	340	308	268	221	612	599	3.250
Estructura Teleformación ULPGC	Licenciado en Psicopedagogía (No Presencial)	0	0	0	6	2	11	10	51	109	189
Facultad de Ciencias de la Actividad Física y el Deporte	Licenciado en Ciencias de la Actividad Física y del Deporte	8	19	21	25	34	22	26	27	11	193
Facultad de Ciencias Económicas y Empresariales	Licenciado en Administración y Dirección de Empresas	118	96	99	122	91	87	82	200	129	1.024
	Licenciado en Economía	45	25	31	31	42	25	9	52	16	276
Facultad de Ciencias Jurídicas	Licenciado en Derecho	151	145	144	139	106	92	79	233	298	1.387
Facultad de Formación del Profesorado	Licenciado en Psicopedagogía	0	0	0	17	33	31	15	49	36	181
Rama de Ingeniería y Arquitectura		114	116	98	109	111	90	84	167	60	949
Escuela Técnica Superior de Arquitectura	Arquitecto	60	49	56	64	55	39	38	80	37	478
Escuela Técnica Superior de Ingeniería Industrial	Ingeniero de Organización Industrial (2 ^o Ciclo)	0	0	0	0	0	4	1	12	8	25
	Ingeniero Industrial	15	28	19	23	26	21	25	36	8	201
	Ingeniero Químico	25	30	13	14	17	10	10	6	1	126
Escuela Técnica Superior de Ingenieros de Telecomunicación	Ingeniero de Telecomunicación	4	6	8	7	5	7	5	25	4	71
	Ingeniero en Electrónica (2 ^o Ciclo)	0	0	1	0	1	1	0	0	0	3
Facultad de Informática	Ingeniero en Informática	10	3	1	1	7	8	5	8	2	45
Rama de Arte y Humanidades		124	165	167	171	139	109	84	203	186	1.348
Facultad de Filología	Licenciado en Filología Hispánica	23	30	24	31	26	24	6	32	42	238
	Licenciado en Filología Inglesa	31	28	24	13	15	16	24	48	34	233
Facultad de Geografía e Historia	Licenciado en Geografía	3	0	5	5	9	4	4	9	8	47
	Licenciado en Historia	9	17	12	24	7	10	7	22	33	141
Facultad de Traducción e Interpretación	Licenciado en Traducción e Interpretación: Alemán	4	3	7	7	5	7	3	10	12	58
	Licenciado en Traducción e Interpretación: Francés	2	10	8	5	7	4	2	7	15	60
	Licenciado en Traducción e Interpretación: Inglés	52	77	87	86	70	44	38	75	42	571
TOTALES		656	668	677	734	674	576	452	1.151	900	6.488

Hombres en titulaciones de ciclo corto por edad 18

Centro	Titulación	Edad									TOTAL
		<=18	19	20	21	22	23	24	25-29	>=30	
Rama de Ciencias y Rama de Ciencias de la Salud		18	21	22	5	6	10	6	20	32	140
Facultad de Ciencias de la Salud	Diplomado en Enfermería	10	7	7	2	4	9	2	10	18	69
	Diplomado en Enfermería (Lanzarote)	3	5	8	2	0	1	1	0	6	26
	Diplomado en Fisioterapia	5	9	7	1	2	0	3	10	8	45
Rama de Ciencias Sociales y Jurídicas		100	131	137	140	113	100	111	352	522	1.706
Escuela Universitaria Adscrita de Turismo de Lanzarote	Diplomado en Turismo (Lanzarote)	5	5	2	9	6	8	1	13	10	59
Estructura Teleformación ULPGC	Diplomado en Relaciones Laborales (No Presencial)	0	0	0	1	1	3	3	13	59	80
	Diplomatura en Trabajo Social (No Presencial)	1	1	2	4	0	5	3	10	22	48
	Diplomatura en Turismo (No Presencial)	0	2	0	1	0	1	6	15	21	46
	Maestro, especialidad Educación Primaria (No Presencial)	0	0	2	3	0	1	4	18	49	77
	Título Propio de Grado en Seguridad y Emergencias	1	1	1	1	3	1	1	16	119	144
Facultad de Ciencias Económicas y Empresariales	Diplomado en Ciencias Empresariales	35	51	38	44	37	27	27	123	95	477
	Diplomado en Turismo	8	6	15	21	18	10	19	20	13	130
Facultad de Ciencias Jurídicas	Diplomado en Relaciones Laborales	9	18	20	18	13	15	20	39	50	202
	Diplomado en Trabajo Social	10	8	4	4	6	5	1	12	7	57
Facultad de Formación del Profesorado	Diplomado en Educación Social	1	5	4	1	1	1	2	6	7	28
	Maestro, especialidad Audición y Lenguaje	2	1	1	1	0	1	0	5	5	16
	Maestro, especialidad Educación Especial	0	3	1	1	2	2	1	7	2	19
	Maestro, especialidad Educación Física	15	15	22	17	11	12	15	24	22	153
	Maestro, especialidad Educación Infantil	0	1	2	0	0	1	0	4	4	12
	Maestro, especialidad Educación Musical	2	6	13	7	7	2	6	12	19	74
	Maestro, especialidad Educación Primaria	4	3	4	3	2	3	2	4	6	31
	Maestro, especialidad Lengua Extranjera	7	5	6	4	6	2	0	11	12	53

Continúa en la siguiente página >>

1 DOCENCIA Y ESTUDIANTES
2 Estudiantes de 1^{er} y 2^o ciclo
18 Hombres en titulaciones de ciclo corto por edad (cont.)

Centro	Titulación	Edad									TOTAL
		<=18	19	20	21	22	23	24	25.029	>=30	
Rama de Ingeniería y Arquitectura		167	239	279	265	288	225	201	629	437	2.730
Escuela Universitaria de Ingeniería Técnica de Telecomunicación	Ingeniero Técnico de Telecomunicación, especialidad en Sistemas de Telecomunicación	8	4	5	11	7	4	8	26	18	91
	Ingeniero Técnico de Telecomunicación, especialidad en Sistemas Electrónicos	3	4	4	4	15	7	7	29	22	95
	Ingeniero Técnico de Telecomunicación, especialidad en Sonido e Imagen	9	10	5	9	18	12	14	37	22	136
	Ingeniero Técnico de Telecomunicación, especialidad en Telemática	5	1	3	7	7	10	7	35	27	102
Escuela Universitaria Informática	Ingeniero Técnico en Informática de Gestión	8	10	16	14	19	19	13	65	27	191
	Ingeniero Técnico en Informática de Sistemas	13	28	36	29	29	36	32	93	36	332
Escuela Universitaria Politécnica	Ingeniero Técnico de Obras Públicas, especialidad en Construcciones Civiles	28	32	49	47	48	34	23	75	79	415
	Ingeniero Técnico de Obras Públicas, especialidad en Hidrología	4	5	0	2	4	1	2	9	7	34
	Ingeniero Técnico de Obras Públicas, especialidad en Transportes y Servicios Urbanos	4	3	3	1	6	6	4	12	9	48
	Ingeniero Técnico en Diseño Industrial	9	19	27	25	23	28	15	39	23	208
	Ingeniero Técnico en Topografía	0	7	10	8	12	9	2	16	14	78
	Ingeniero Técnico Industrial, especialidad en Electricidad	20	29	30	21	20	13	14	39	34	220
	Ingeniero Técnico Industrial, especialidad en Electrónica Industrial	6	11	15	17	16	7	24	51	43	190
	Ingeniero Técnico Industrial, especialidad en Mecánica	38	57	59	53	48	22	31	67	44	419
	Ingeniero Técnico Industrial, especialidad en Química Industrial	6	14	14	8	9	12	5	22	21	111
	Ingeniero Técnico Naval, especialidad en Estructuras Marinas	3	2	0	5	4	2	0	5	3	24
Ingeniero Técnico Naval, especialidad en Propulsión y Servicios del Buque	3	3	3	4	3	3	0	9	8	36	
TOTALES		285	391	438	410	407	335	318	1.001	991	4.576

Mujeres en titulaciones de ciclo corto por edad 19

Centro	Titulación	Edad								TOTAL	
		<=18	19	20	21	22	23	24	25-29		>=30
Rama de Ciencias y Rama de Ciencias de la Salud		100	72	93	36	29	31	26	72	65	524
Facultad de Ciencias de la Salud	Diplomado en Enfermería	67	42	59	26	16	21	14	47	41	333
	Diplomado en Enfermería (Lanzarote)	19	14	22	3	5	3	9	19	14	108
	Diplomado en Fisioterapia	14	16	12	7	8	7	3	6	10	83
Rama de Ciencias Sociales y Jurídicas		292	348	435	386	366	284	258	842	797	4.008
Escuela Universitaria Adscrita de Turismo de Lanzarote	Diplomado en Turismo (Lanzarote)	11	14	23	18	17	14	15	44	23	179
Estructura Teleformación ULPGC	Diplomado en Relaciones Laborales (No Presencial)	2	1	2	3	5	6	9	56	119	203
	Diplomatura en Trabajo Social (No Presencial)	0	5	15	5	16	4	15	31	97	188
	Diplomatura en Turismo (No Presencial)	2	2	6	2	5	3	5	21	18	64
	Maestro, especialidad Educación Primaria (No Presencial)	2	3	3	6	6	12	10	82	148	272
	Título Propio de Grado en Seguridad y Emergencias	0	0	0	1	0	0	2	10	25	38
Facultad de Ciencias Económicas y Empresariales	Diplomado en Ciencias Empresariales	56	59	62	43	53	59	49	181	120	682
	Diplomado en Turismo	21	48	58	56	62	50	32	60	16	403
Facultad de Ciencias Jurídicas	Diplomado en Relaciones Laborales	28	21	33	48	38	22	30	91	64	375
	Diplomado en Trabajo Social	31	50	46	53	40	26	21	47	21	335
Facultad de Formación del Profesorado	Diplomado en Educación Social	18	18	34	19	15	9	4	20	13	150
	Maestro, especialidad Audición y Lenguaje	11	18	27	21	12	11	8	36	18	162
	Maestro, especialidad Educación Especial	18	21	23	24	23	15	16	22	19	181
	Maestro, especialidad Educación Física	14	9	12	8	11	13	8	17	9	101
	Maestro, especialidad Educación Infantil	33	26	39	20	15	8	10	33	15	199
	Maestro, especialidad Educación Musical	11	18	17	22	9	10	5	20	19	131
	Maestro, especialidad Educación Primaria	24	20	19	26	23	12	10	30	20	184
	Maestro, especialidad Lengua Extranjera	10	15	16	11	16	10	9	41	33	161

Continúa en la página siguiente >>

1 DOCENCIA Y ESTUDIANTES

2 Estudiantes de 1^{er} y 2^o ciclo

19 Mujeres en titulaciones de ciclo corto por edad (cont.)

Centro	Titulación	Edad										TOTAL
		<=18	19	20	21	22	23	24	25-29	>=30		
Rama de Ingeniería y Arquitectura		88	98	124	89	118	92	80	211	125	1.025	
Escuela Universitaria de Ingeniería Técnica de Telecomunicación	Ingeniero Técnico de Telecomunicación, especialidad en Sistemas de Telecomunicación	2	7	4	1	5	3	4	10	3	39	
	Ingeniero Técnico de Telecomunicación, especialidad en Sistemas Electrónicos	1	0	0	3	0	2	1	3	1	11	
	Ingeniero Técnico de Telecomunicación, especialidad en Sonido e Imagen	6	5	4	4	9	6	8	15	3	60	
	Ingeniero Técnico de Telecomunicación, especialidad en Telemática	0	1	2	2	0	2	3	8	6	24	
Escuela Universitaria Informática	Ingeniero Técnico en Informática de Gestión	5	2	4	7	6	3	8	18	13	66	
	Ingeniero Técnico en Informática de Sistemas	2	1	4	6	6	2	3	12	10	46	
Escuela Universitaria Politécnica	Ingeniero Técnico de Obras Públicas, especialidad en Construcciones Civiles	16	17	29	13	25	17	12	37	32	198	
	Ingeniero Técnico de Obras Públicas, especialidad en Hidrología	0	0	2	5	2	1	2	9	2	23	
	Ingeniero Técnico de Obras Públicas, especialidad en Transportes y Servicios Urbanos	4	1	3	5	0	7	6	7	0	33	
	Ingeniero Técnico en Diseño Industrial	29	31	26	12	23	19	9	29	9	187	
	Ingeniero Técnico en Topografía	3	3	5	4	7	3	0	9	9	43	
	Ingeniero Técnico Industrial, especialidad en Electricidad	4	6	7	4	3	4	0	4	6	38	
	Ingeniero Técnico Industrial, especialidad en Electrónica Industrial	1	4	7	1	3	5	4	4	6	35	
	Ingeniero Técnico Industrial, especialidad en Mecánica	7	5	6	5	9	3	5	16	9	65	
	Ingeniero Técnico Industrial, especialidad en Química Industrial	8	13	19	17	20	14	15	26	13	145	
	Ingeniero Técnico Naval, especialidad en Estructuras Marinas	0	1	0	0	0	0	0	3	3	7	
	Ingeniero Técnico Naval, especialidad en Propulsión y Servicios del Buque	0	1	2	0	0	1	0	1	0	5	
TOTALES		480	518	652	511	513	407	364	1.125	987	5.557	

Estudiantes extranjeros por país de origen 20

Continente	País de Origen	Estudiantes	
		Nº de Estudiantes	%
África		14	2,20
	Cabo Verde	5	0,85
	Guinea Ecuatorial	1	0,17
	Marruecos	6	1,02
	Senegal	1	0,17
	Túnez	1	0,17
América		46	7,80
Norteamérica		1	0,17
	E.E.U.U. De America	1	0,17
Iberoamérica		45	7,63
	Argentina	4	0,68
	Brasil	2	0,34
	Chile	5	0,85
	Colombia	2	0,34
	Costa Rica	3	0,51
	Cuba	1	0,17
	México	21	3,56
	Perú	1	0,17
	Uruguay	2	0,34
	Venezuela	4	0,68

Continúa en la página siguiente >>

1 DOCENCIA Y ESTUDIANTES

2 Estudiantes de 1^{er} y 2^o ciclo

20 Estudiantes extranjeros por país de origen (cont.)

Continente	País de Origen	Estudiantes	
		Nº de Estudiantes	%
Europa		530	89,83
Unión Europea		517	87,63
	Alemania	114	19,32
	Austria	11	1,86
	Bélgica	11	1,86
	Dinamarca	10	1,69
	Eslovenia	5	0,85
	Estonia	4	0,68
	Finlandia	10	1,69
	Francia	53	8,98
	Grecia	5	0,85
	Holanda (Países Bajos)	6	1,02
	Hungría	1	0,17
	Irlanda (Eire)	3	0,51
	Italia	190	32,20
	Letonia	5	0,85
	Polonia	29	4,92
	Portugal	22	3,73
	Reino Unido	10	1,69
	República Checa	5	0,85
	Rumanía	18	3,05
	Suecia	5	0,85
Otros países		13	2,20
	Faroes, Islas	3	0,51
	Liechtenstein	1	0,17
	Noruega	3	0,51
	Suiza	5	0,85
	Turquía	1	0,17
TOTALES		590	100

* Incluidos alumnos de Máster Universitario

Centro	Titulación	Datos	
		Nº de alumnos	%
Rama de Ciencias y Rama de Ciencias de la Salud		76	13,33
Facultad de Ciencias de la Salud	Diplomado en Enfermería	4	0,70
	Diplomado en Fisioterapia	5	0,88
	Licenciado en Medicina	23	4,04
Facultad de Ciencias del Mar	Licenciado en Ciencias del Mar	15	2,63
Facultad de Veterinaria	Licenciado en Veterinaria	29	5,09
Rama de Ciencias Sociales y Jurídicas		236	41,23
Facultad de Ciencias de la Actividad Física y el Deporte	Licenciado en Ciencias de la Actividad Física y del Deporte	40	7,02
Facultad de Ciencias Económicas y Empresariales	Diplomado en Ciencias Empresariales	2	0,35
	Diplomado en Turismo	45	7,89
	Licenciado en Administración y Dirección de Empresas	82	14,39
	Licenciado en Economía	27	4,74
Facultad de Ciencias Jurídicas	Diplomado en Relaciones Laborales	5	0,88
	Diplomado en Trabajo Social	5	0,88
	Licenciado en Derecho	26	4,56
	Maestro, especialidad Educación Especial	1	0,18
	Maestro, especialidad Educación Física	1	0,18
	Maestro, especialidad Educación Infantil	1	0,18
	Licenciado en Psicopedagogía	1	0,18

Continúa en la página siguiente >>

1 DOCENCIA Y ESTUDIANTES

2 Estudiantes de 1^{er} y 2^o ciclo

21 Estudiantes extranjeros por titulación (cont.)

Centro	Titulación	Datos	
		Nº de alumnos	%
Rama de Ingeniería y Arquitectura		124	21,02
Escuela Técnica Superior de Arquitectura	Arquitecto	46	7,80
Escuela Técnica Superior de Ingeniería Industrial	Ingeniero de Organización Industrial (2º Ciclo)	3	0,51
	Ingeniero en Automática y Electrónica Industrial (2º Ciclo)	2	0,34
	Ingeniero Industrial	20	3,39
	Ingeniero Químico	2	0,34
Escuela Técnica Superior de Ingenieros de Telecomunicación	Ingeniero de Telecomunicación	11	1,86
	Ingeniero en Electrónica	1	0,17
Escuela Universitaria de Ingeniería Técnica de Telecomunicación	Ingeniero Técnico de Telecomunicación, especialidad en Sistemas de Telecomunicación	2	0,34
Escuela Universitaria Informática	Ingeniero Técnico en Informática de Gestión	1	0,17
	Ingeniero Técnico en Informática de Sistemas	5	0,85
Escuela Universitaria Politécnica	Ingeniero Técnico de Obras Públicas, especialidad en Construcciones Civiles	13	2,20
	Ingeniero Técnico de Obras Públicas, especialidad en Hidrología	1	0,17
	Ingeniero Técnico de Obras Públicas, especialidad en Transportes y Servicios Urbanos	2	0,34
	Ingeniero Técnico Industrial, especialidad en Electrónica Industrial	1	0,17
	Ingeniero Técnico Industrial, especialidad en Mecánica	2	0,34
	Ingeniero Técnico Industrial, especialidad en Química Industrial	1	0,17
Facultad de Informática	Ingeniero en Informática	11	1,86
Rama de Arte y Humanidades		134	22,71
Facultad de Filología	Licenciado en Filología Hispánica	22	3,73
	Licenciado en Filología Inglesa	2	0,34
Facultad de Geografía e Historia	Licenciado en Geografía	7	1,19
	Licenciado en Historia	13	2,20
Facultad de Traducción e Interpretación	Licenciado en Traducción e Interpretación: Alemán	8	1,36
	Licenciado en Traducción e Interpretación: Francés	1	0,17
	Licenciado en Traducción e Interpretación: Inglés	81	13,73
Máster Universitario		20	3,39
TOTALES		590	100

Sexo		Estudiantes	
	Nº de Estudiantes		%
Hombre	9.883		44,81
Mujer	12.172		55,19
TOTALES	22.055		100

* Incluidos alumnos de Máster Universitario

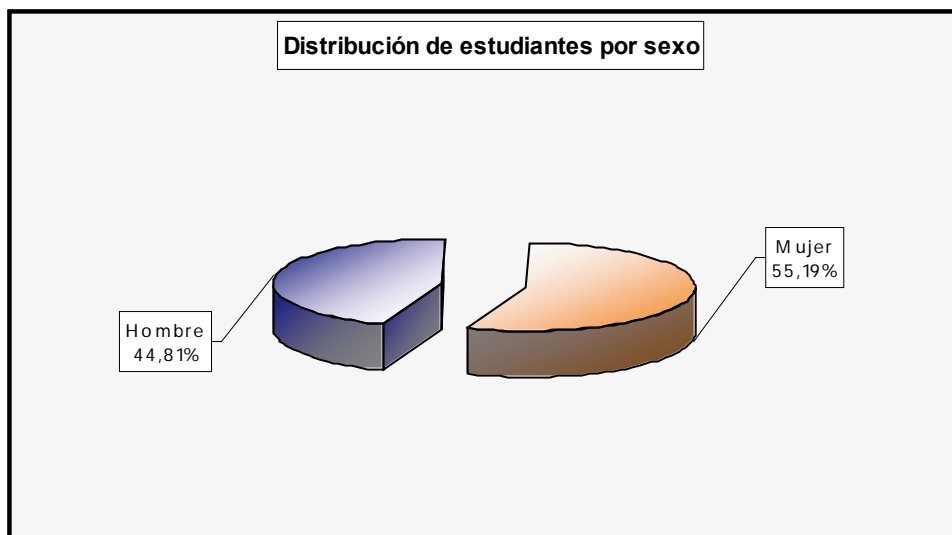

1 DOCENCIA Y ESTUDIANTES

3 Perfil del estudiante de 1^{er} y 2^o ciclo

2 Estudiantes en titulaciones de ciclo largo y 2^o ciclo por sexo

Centro	Titulación	Sexo				TOTAL
		Hombre	%	Mujer	%	
Rama de Ciencias y Rama de Ciencias de la Salud		461	8,69	941	14,23	1.402
Facultad de Ciencias de la Salud	Licenciado en Medicina	203	3,83	344	5,20	547
Facultad de Ciencias del Mar	Licenciado en Ciencias del Mar	115	2,17	217	3,28	332
Facultad de Veterinaria	Licenciado en Veterinaria	143	2,69	380	5,74	523
Rama de Ciencias Sociales y Jurídicas		2.411	45,43	3.250	49,13	5.661
Estructura Teleformación ULPGC	Licenciado en Psicopedagogía (No Presencial)	54	1,02	189	2,86	243
Facultad de Ciencias de la Actividad Física y el Deporte	Licenciado en Ciencias de la Actividad Física y del Deporte	566	10,67	193	2,92	759
Facultad de Ciencias Económicas y Empresariales	Licenciado en Administración y Dirección de Empresas	602	11,34	1.024	15,48	1.626
	Licenciado en Economía	244	4,60	276	4,17	520
Facultad de Ciencias Jurídicas	Licenciado en Derecho	901	16,98	1.387	20,97	2.288
Facultad de Formación del Profesorado	Licenciado en Psicopedagogía	44	0,83	181	2,74	225
Rama de Ingeniería y Arquitectura		1.788	33,69	949	14,35	2.737
Escuela Técnica Superior de Arquitectura	Arquitecto	634	11,95	478	7,23	1.112
Escuela Técnica Superior de Ingeniería Industrial	Ingeniero de Organización Industrial (2 ^o Ciclo)	71	1,34	25	0,38	96
	Ingeniero en Automática y Electrónica Industrial (2 ^o Ciclo)	13	0,24	0	0,00	13
	Ingeniero Industrial	468	8,82	201	3,04	669
	Ingeniero Químico	68	1,28	126	1,90	194
Escuela Técnica Superior de Ingenieros de Telecomunicación	Ingeniero de Telecomunicación	214	4,03	71	1,07	285
	Ingeniero en Electrónica (2 ^o Ciclo)	12	0,23	3	0,05	15
Facultad de Informática	Ingeniero en Informática	308	5,80	45	0,68	353
Rama de Arte y Humanidades		577	10,87	1.348	20,38	1.925
Facultad de Filología	Licenciado en Filología Hispánica	66	1,24	238	3,60	304
	Licenciado en Filología Inglesa	72	1,36	233	3,52	305
Facultad de Geografía e Historia	Licenciado en Geografía	69	1,30	47	0,71	116
	Licenciado en Historia	175	3,30	141	2,13	316
Facultad de Traducción e Interpretación	Licenciado en Traducción e Interpretación: Alemán	14	0,26	58	0,88	72
	Licenciado en Traducción e Interpretación: Francés	13	0,24	60	0,91	73
	Licenciado en Traducción e Interpretación: Inglés	168	3,17	571	8,63	739
Máster Universitario		70	1,32	127	1,92	197
TOTALES		5.307	100	6.615	100	11.922

Centro	Titulación	Sexo				TOTAL
		Hombre	%	Mujer	%	
Rama de Ciencias y Rama de Ciencias de la Salud		140	3,06	524	9,43	664
Facultad de Ciencias de la Salud	Diplomado en Enfermería	69	1,51	333	5,99	402
	Diplomado en Enfermería (Lanzarote)	26	0,57	108	1,94	134
	Diplomado en Fisioterapia	45	0,98	83	1,49	128
Rama de Ciencias Sociales y Jurídicas		1.706	37,28	4.008	72,13	5.714
Escuela Universitaria Adscrita de Turismo de Lanzarote	Diplomado en Turismo (Lanzarote)	59	1,29	179	3,22	238
Estructura Teleformación ULPGC	Diplomado en Relaciones Laborales (No Presencial)	80	1,75	203	3,65	283
	Diplomatura en Trabajo Social (No Presencial)	48	1,05	188	3,38	236
	Diplomatura en Turismo (No Presencial)	46	1,01	64	1,15	110
	Maestro, especialidad Educación Primaria (No Presencial)	77	1,68	272	4,89	349
Facultad de Ciencias Económicas y Empresariales	Título Propio de Grado en Seguridad y Emergencias	144	3,15	38	0,68	182
	Diplomado en Ciencias Empresariales	477	10,42	682	12,27	1.159
Facultad de Ciencias Jurídicas	Diplomado en Turismo	130	2,84	403	7,25	533
	Diplomado en Relaciones Laborales	202	4,41	375	6,75	577
Facultad de Ciencias Jurídicas	Diplomado en Trabajo Social	57	1,25	335	6,03	392
	Diplomado en Educación Social	28	0,61	150	2,70	178
Facultad de Formación del Profesorado	Maestro, especialidad Audición y Lenguaje	16	0,35	162	2,92	178
	Maestro, especialidad Educación Especial	19	0,42	181	3,26	200
	Maestro, especialidad Educación Física	153	3,34	101	1,82	254
	Maestro, especialidad Educación Infantil	12	0,26	199	3,58	211
	Maestro, especialidad Educación Musical	74	1,62	131	2,36	205
	Maestro, especialidad Educación Primaria	31	0,68	184	3,31	215
	Maestro, especialidad Lengua Extranjera	53	1,16	161	2,90	214

Continúa en la página siguiente >>

1 DOCENCIA Y ESTUDIANTES

3 Perfil del estudiante de 1^{er} y 2^o ciclo

3 Estudiantes en titulaciones de ciclo corto por sexo (cont.)

Centro	Titulación	Sexo				TOTAL
		Hombre	%	Mujer	%	
Rama de Ingeniería y Arquitectura		2.730	59,66	1.025	18,45	3.755
Escuela Universitaria de Ingeniería Técnica de Telecomunicación	Ingeniero Técnico de Telecomunicación, especialidad en Sistemas de Telecomunicación	91	1,99	39	0,70	130
	Ingeniero Técnico de Telecomunicación, especialidad en Sistemas Electrónicos	95	2,08	11	0,20	106
	Ingeniero Técnico de Telecomunicación, especialidad en Sonido e Imagen	136	2,97	60	1,08	196
	Ingeniero Técnico de Telecomunicación, especialidad en Telemática	102	2,23	24	0,43	126
Escuela Universitaria Informática	Ingeniero Técnico en Informática de Gestión	191	4,17	66	1,19	257
	Ingeniero Técnico en Informática de Sistemas	332	7,26	46	0,83	378
Escuela Universitaria Politécnica	Ingeniero Técnico de Obras Públicas, especialidad en Construcciones Civiles	415	9,07	198	3,56	613
	Ingeniero Técnico de Obras Públicas, especialidad en Hidrología	34	0,74	23	0,41	57
	Ingeniero Técnico de Obras Públicas, especialidad en Transportes y Servicios Urbanos	48	1,05	33	0,59	81
	Ingeniero Técnico en Diseño Industrial	208	4,55	187	3,37	395
	Ingeniero Técnico en Topografía	78	1,70	43	0,77	121
	Ingeniero Técnico Industrial, especialidad en Electricidad	220	4,81	38	0,68	258
	Ingeniero Técnico Industrial, especialidad en Electrónica Industrial	190	4,15	35	0,63	225
	Ingeniero Técnico Industrial, especialidad en Mecánica	419	9,16	65	1,17	484
	Ingeniero Técnico Industrial, especialidad en Química Industrial	111	2,43	145	2,61	256
	Ingeniero Técnico Naval, especialidad en Estructuras Marinas	24	0,52	7	0,13	31
	Ingeniero Técnico Naval, especialidad en Propulsión y Servicios del Buque	36	0,79	5	0,09	41
TOTALES		4.576	100	5.557	100	10.133

Edad	Sexo		TOTAL	%
	Hombre	Mujer		
<=18	789	1.136	1.925	8,73
19	940	1.186	2.126	9,64
20	942	1.329	2.271	10,30
21	849	1.246	2.095	9,50
22	919	1.198	2.117	9,60
23	787	998	1.785	8,09
24	726	829	1.555	7,05
25-29	2.081	2.325	4.406	19,98
>=30	1.850	1.925	3.775	17,12
TOTALES	9.883	12.172	22.055	100

* Incluidos alumnos de Máster Universitario

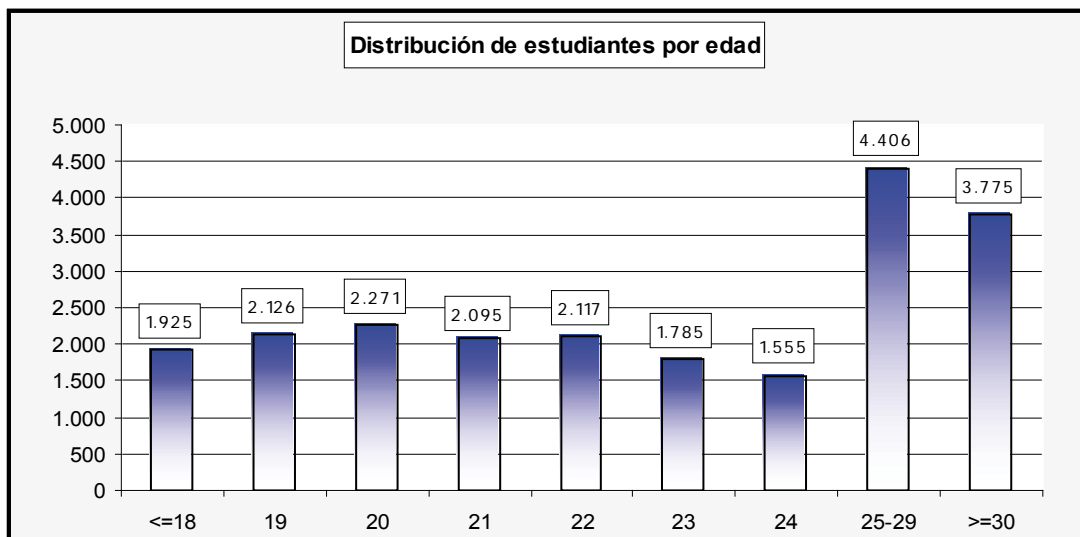

1 DOCENCIA Y ESTUDIANTES

3 Perfil del estudiante de 1^{er} y 2^o ciclo

5 Estudiantes por estado civil

Estado Civil	Estudiantes	
	Nº de Estudiantes	%
Soltero	19.803	89,79
Casado	1.252	5,68
Viudo	15	0,07
Otros	985	4,47
TOTALES	22.055	100

* Incluidos alumnos de Máster Universitario

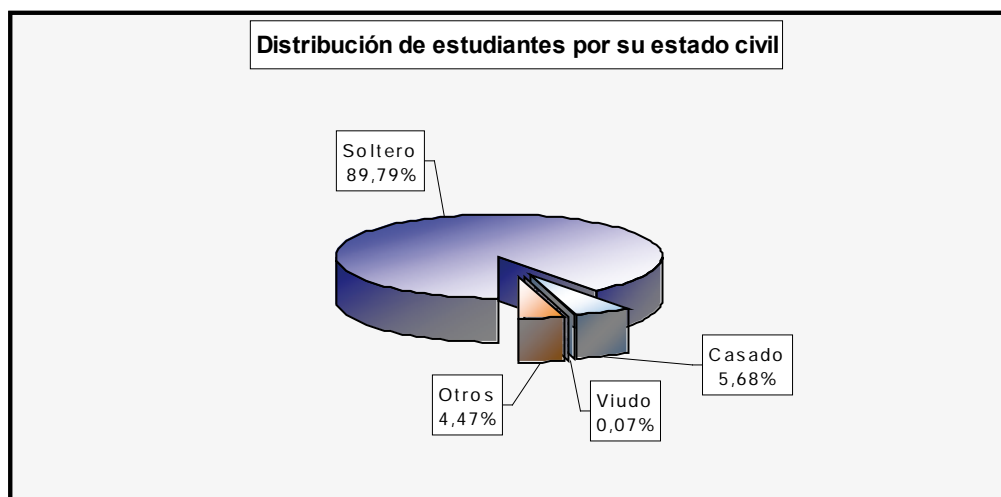

Situación Laboral	Estudiantes	
	Nº de alumnos	%
Artesanos y trabajadores cualificados de las industrias, excepto los operadores de instalaciones y maquinaria	111	0,50
Dirección de las Empresas y de las Administraciones Públicas	173	0,78
Empleados de tipo administrativo	1.270	5,76
Fuerzas Armadas	77	0,35
Inactivo o desocupado	16.049	72,77
Operadores de instalaciones y maquinaria y montadores	120	0,54
Sin Datos	846	3,84
Técnicos y profesionales científicos e intelectuales	1.123	5,09
Técnicos y profesionales de apoyo	825	3,74
Trabajadores cualificados en la agricultura y en la pesca	34	0,15
Trabajadores de los servicios de restauración, personales, protección y vendedores de los comercios	1.245	5,64
Trabajadores no cualificados	182	0,83
Totales	22.055	100

* Incluidos alumnos de Máster Universitario

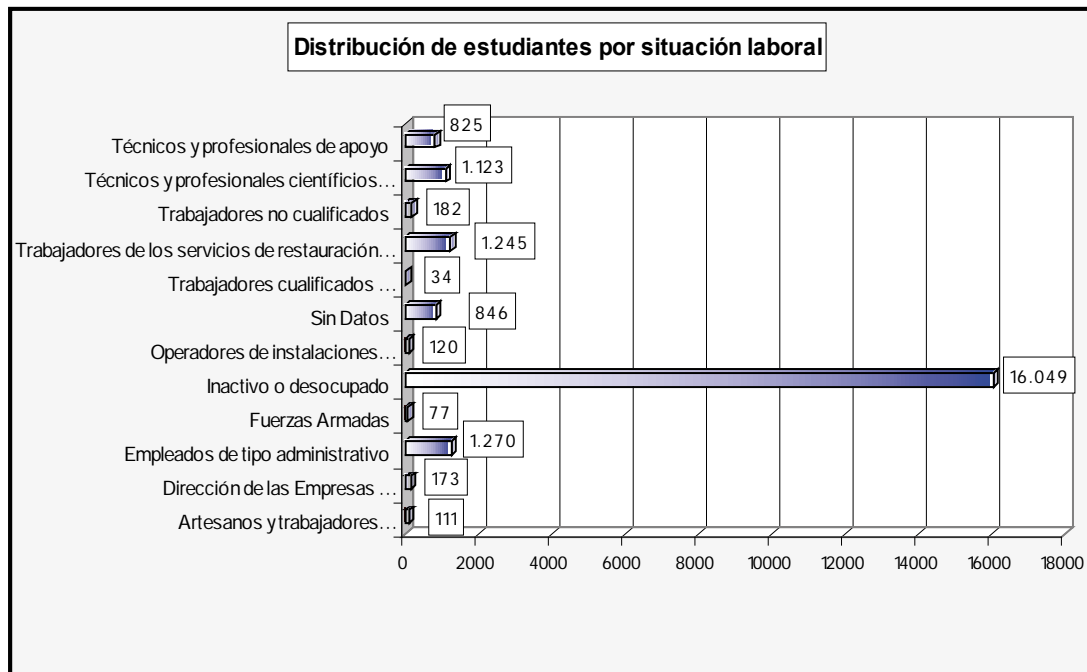

1 DOCENCIA Y ESTUDIANTES

3 Perfil del estudiante de 1^{er} y 2^o ciclo

7 Estudiantes por estudios del padre

Nivel de Estudios	Estudiantes	
	Nº Estudiantes	%
Analfabetos	92	0,42
ESO/EGB/BACH/FP	8.877	40,25
Primer Grado	5.474	24,82
Sin Datos	846	3,84
Sin Estudios	2.007	9,10
Superiores	4.759	21,58
TOTALES	22.055	100

* Incluidos alumnos de Máster Universitario

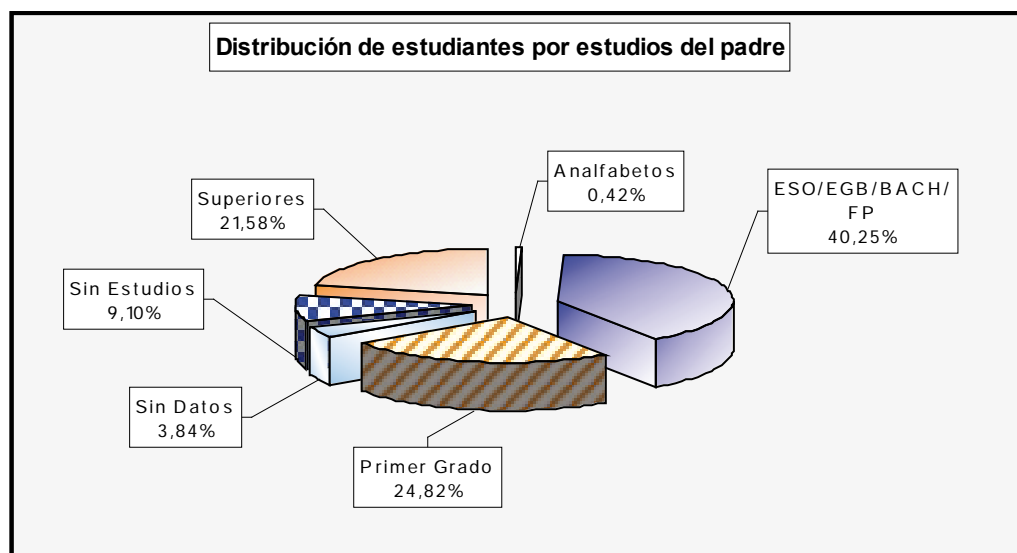

Nivel de Estudios	Estudiantes	
	Nº de alumnos	%
Analfabetos	90	0,41
ESO/EGB/BACH/FP	9.461	42,90
Primer Grado	5.572	25,26
Sin Datos	846	3,84
Sin Estudios	1.889	8,56
Superiores	4.197	19,03
TOTALES	22.055	100

* Incluidos alumnos de Máster Universitario

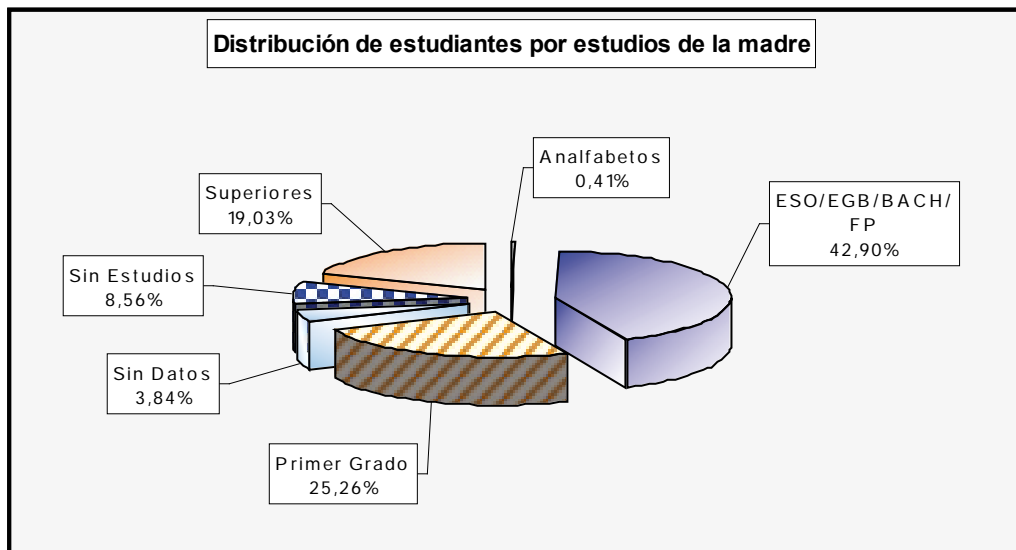

1 DOCENCIA Y ESTUDIANTES

3 Perfil del estudiante de 1^{er} y 2^o ciclo

9 Estudiantes por profesión del padre

Profesiones	Estudiantes	
	Nº de Estudiantes	%
Artesanos y trabajadores cualificados de las industrias manufactureras, la construcción, minería, excepto los operadores de instalaciones y maquinaria	2.987	13,54
Dirección de empresas de las administraciones públicas	1.898	8,61
Empleados de tipo administrativo	1.673	7,59
Fuerzas armadas	413	1,87
Inactivo o desocupado	3.744	16,98
Operadores de instalaciones y maquinaria y montadores	1.587	7,20
Sin datos	846	3,84
Técnicos y profesionales científicos e intelectuales	3.719	16,86
Técnicos y profesionales de apoyo	1.210	5,49
Trabajadores cualificados en la agricultura y la pesca	408	1,90
Trabajadores de los servicios de restauración, personales, protección y vendedores de comercios	2.457	11,10
Trabajadores no cualificados	1.113	4,90
TOTALES	22.055	100

* Incluidos alumnos de Máster Universitario

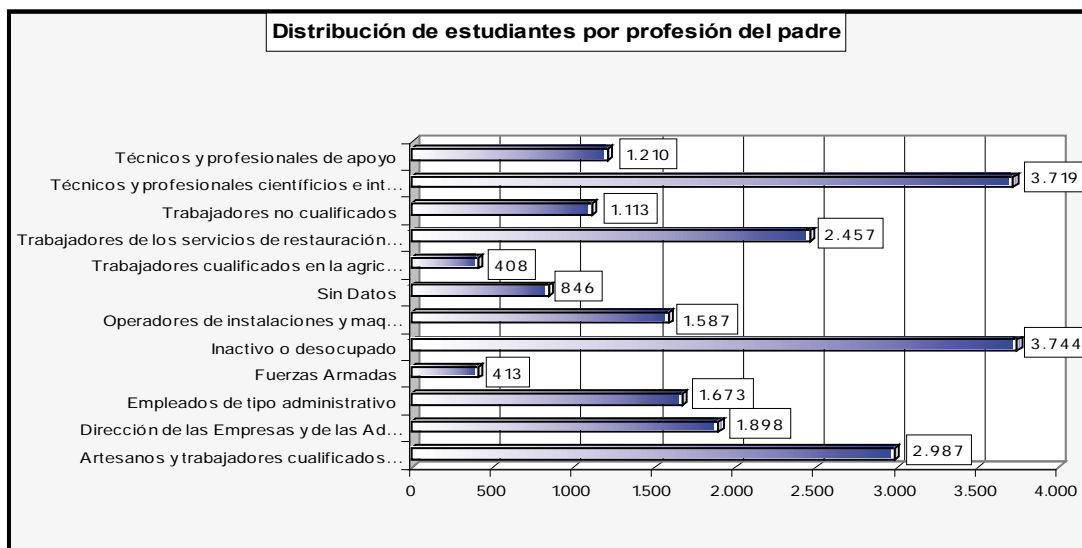

Profesiones	Estudiantes	
	Nº de Estudiantes	%
Artesanos y trabajadores cualificados de las industrias manufactureras, la construcción, minería, excepto los operadores de instalaciones y maquinaria	174	0,79
Dirección de empresas de las administraciones públicas	697	3,16
Empleados de tipo administrativo	1.765	8,00
Fuerzas armadas	79	0,36
Inactivo o desocupado	7.621	34,55
Operadores de instalaciones y maquinaria y montadores	127	0,58
Sin datos	846	3,84
Técnicos y profesionales científicos e intelectuales	3.513	15,93
Técnicos y profesionales de apoyo	969	4,39
Trabajadores cualificados en la agricultura y la pesca	275	1,30
Trabajadores de los servicios de restauración, personales, protección y vendedores de comercios	2.644	11,80
Trabajadores no cualificados	3.345	15,60
TOTALES	22.055	100

* Incluidos alumnos de Máster Universitario

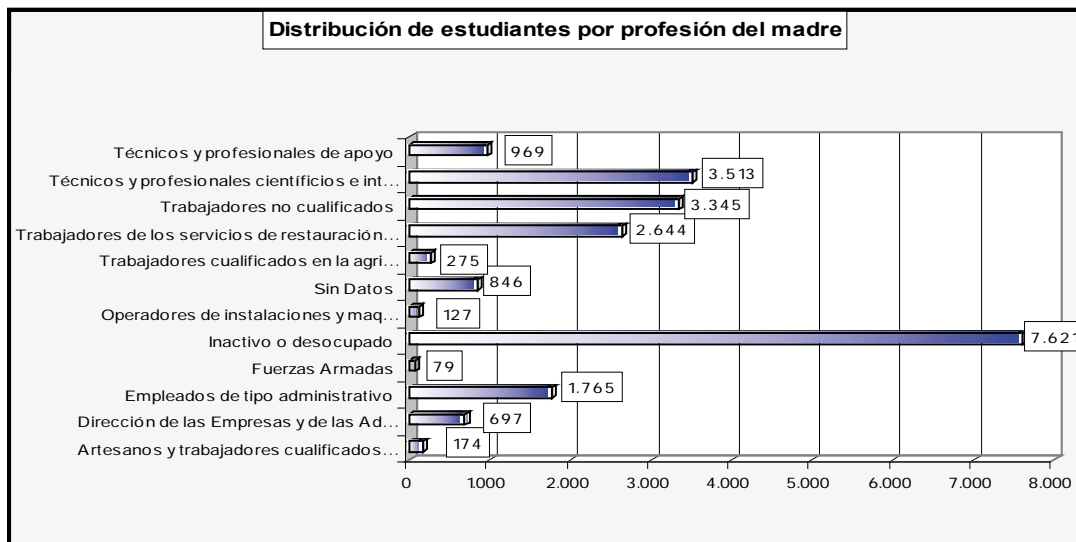

1 DOCENCIA Y ESTUDIANTES

3 Perfil del estudiante de 1^{er} y 2^o ciclo

11 Estudiantes por tipo de matrícula

Tipo de Matrícula	Datos	
	Nº de Estudiantes	%
Alumnos de Intercambio	656	2,97
Alumnos con Minusvalía	115	0,52
Alumnos con Minusvalía + FNE	18	0,08
Alumnos con Minusvalía + FNG	1	0,00
Becarios Comunidad Autónoma	725	3,29
Becarios Comunidad Autónoma + FNE	87	0,39
Becarios Comunidad Autónoma + FNG	14	0,06
BECARIOS INVESTIGACIÓN	10	0,05
BECARIOS MAEC-AECI	1	0,00
Becarios MEC	4.105	18,61
Becarios MEC + FNE	612	2,77
Becarios MEC + FNG	94	0,43
Convalidaciones	6	0,03
Convalidaciones + FNG	1	0,00
Familia Numerosa Especial	130	0,59
Familia Numerosa General	1.090	4,94
Mat. Honor COU	68	0,31
Mat. Honor COU + FNG	6	0,03
MAT. HONOR Ciclos Formativos G.S.	6	0,03
MAT. HONOR Ciclos Formativos G.S. + FN1	1	0,00
Normal	13.838	62,74
Personal Laboral Univ. Canarias	2	0,01
Personal ULPGC	393	1,78
Personal ULPGC + FNG	20	0,09
Tipo X (Exención de la ULPGC)	56	0,25
TOTALES	22.055	100

* Incluidos alumnos de Máster Universitario

CFGS: Ciclo Formativo de Grado Superior

FNE: Familia Numerosa Especial

FNG: Familia Numerosa General

Tipo X: Excepción de la ULPGC

Tipo Y: Excepción de la ULPGC

Tipo Z: Excepción de la ULPGC

Comunidad Autónoma	Provincia	Estudiantes	
		Nº de alumnos	%
Canarias		20.929	94,89
	Las Palmas	19.498	88,41
	Santa Cruz de Tenerife	1.431	6,49
Resto de España		536	2,42
Andalucía		112	0,51
	Almería	7	0,03
	Cádiz	25	0,11
	Córdoba	8	0,04
	Granada	13	0,06
	Huelva	12	0,05
	Jaén	10	0,05
	Málaga	19	0,09
	Sevilla	18	0,08
Aragón		17	0,07
	Huesca	2	0,01
	Teruel	3	0,01
	Zaragoza	12	0,05
Asturias	Asturias	13	0,06
Baleares	Baleares	29	0,13
Cantabria	Cantabria	9	0,04
Castilla La Mancha		14	0,06
	Albacete	4	0,02
	Ciudad Real	1	0,00
	Cuenca	2	0,01
	Guadalajara	3	0,01
	Toledo	4	0,02
Castilla y León		29	0,13
	Ávila	2	0,01
	Burgos	7	0,03
	León	4	0,02
	Palencia	1	0,00
	Salamanca	7	0,03
	Segovia	1	0,00
	Valladolid	4	0,02
	Zamora	3	0,01

Continúa en la página siguiente >>

1 DOCENCIA Y ESTUDIANTES

3 Perfil del estudiante de 1^{er} y 2^o ciclo

12 Estudiantes por procedencia geográfica (cont.)

Comunidad Autónoma	Provincia	Estudiantes	
		Nº de alumnos	%
Cataluña		72	0,33
	Barcelona	50	0,23
	Girona	13	0,06
	Lleida	1	0,00
	Tarragona	8	0,04
Ceuta		1	0,00
Extremadura		21	0,10
	Cáceres	5	0,02
	Badajoz	16	0,07
Galicia		29	0,13
	A Coruña	12	0,05
	Lugo	2	0,01
	Pontevedra	15	0,07
La Rioja	La Rioja	4	0,02
Madrid	Madrid	65	0,29
Melilla	Melilla	2	0,01
Murcia	Murcia	17	0,08
Navarra	Navarra	5	0,02
País Vasco	País Vasco	37	0,17
	Alava	9	0,04
	Guipúzcoa	8	0,04
	Vizcaya	20	0,09
Valencia		60	0,27
	Alicante	23	0,10
	Castellón	9	0,04
	Valencia	28	0,13
Extranjeros		590	2,68
TOTALES		22.055	100

* Incluidos alumnos de Máster Universitario

Distribución de estudiantes por procedencia geográfica 13

Procedencia		Estudiantes	
	Nº de Estudiantes	%	
Canarias	20.929	94,89	
Extranjeros	590	2,68	
Resto de España	536	2,43	
TOTALES	22.055	100	

* Incluidos alumnos de Máster Universitario

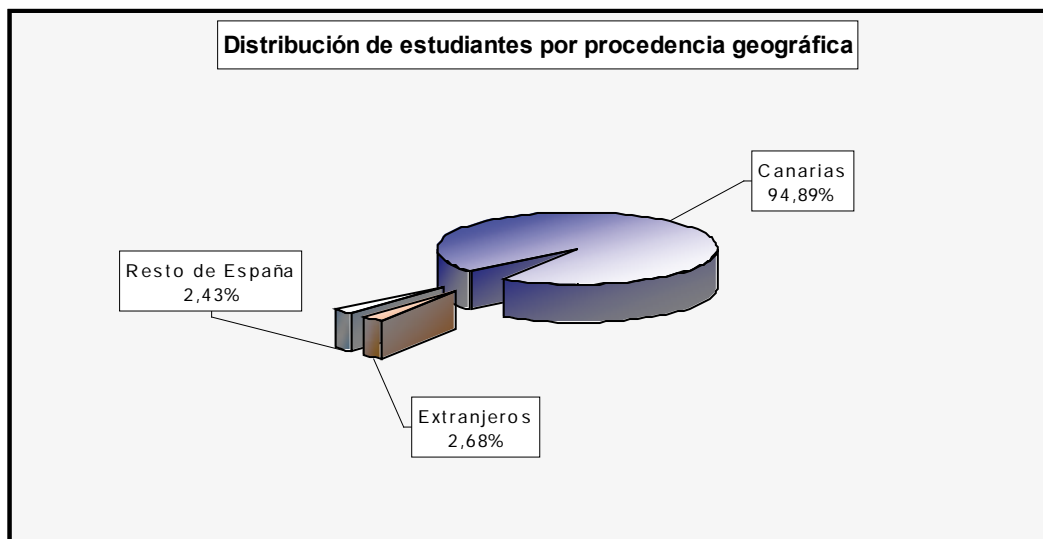

1 DOCENCIA Y ESTUDIANTES

3 Perfil del estudiante de 1^{er} y 2^o ciclo

14 Estudiantes españoles por provincia de procedencia

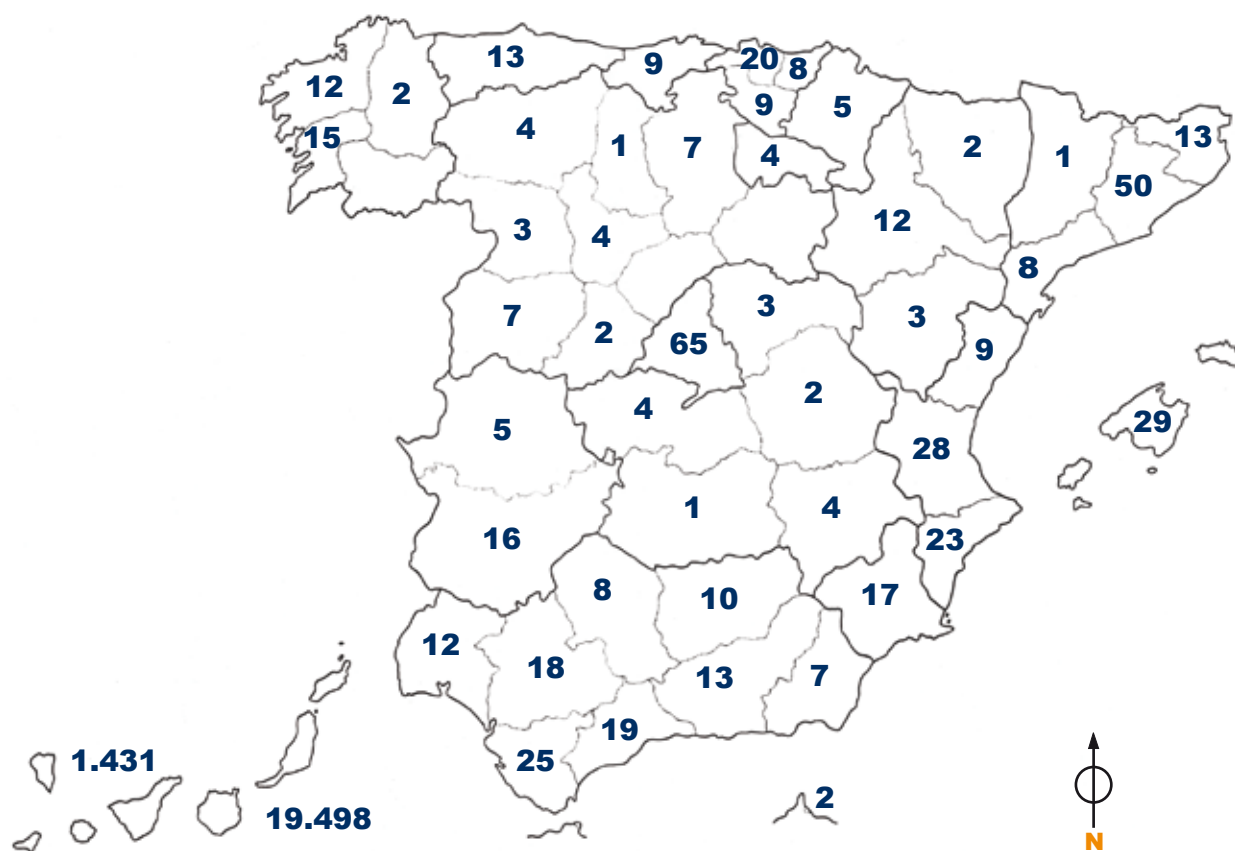

Estudiantes de Canarias por isla de procedencia 15

Islas		Estudiantes	
	Nº de Estudiantes	%	
El Hierro	25	0,12	
Fuerteventura	626	2,99	
Gran Canaria	17.981	85,91	
Lanzarote	891	4,26	
La Gomera	40	0,19	
La Palma	256	1,22	
Tenerife	1.110	5,30	
TOTALES	20.929	100	

* Incluidos alumnos de Máster Universitario

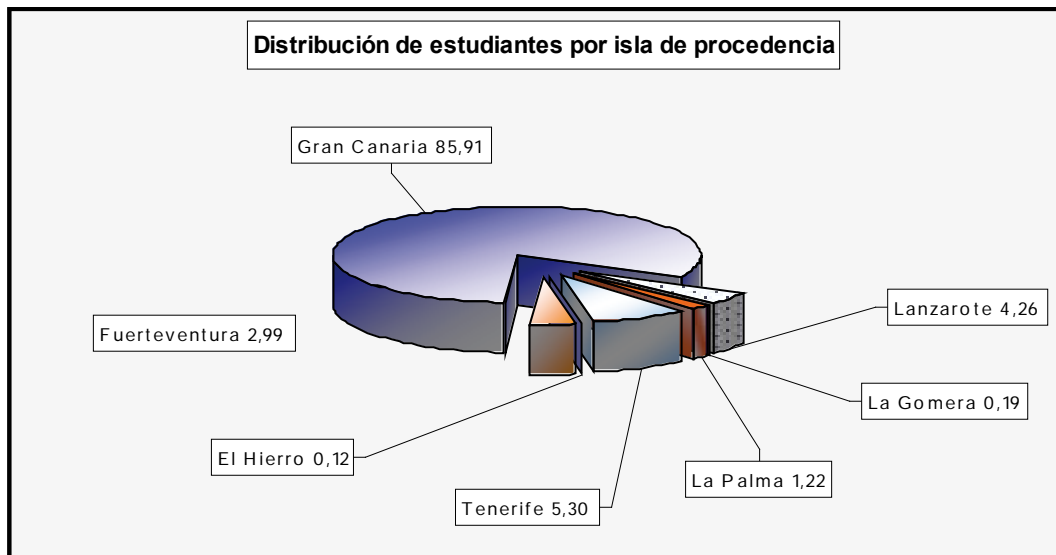

1 DOCENCIA Y ESTUDIANTES
3 Perfil del estudiante de 1^{er} y 2^o ciclo
16 Estudiantes de la provincia de Las Palmas por municipio

Islas	Municipio	Estudiantes	
		Nº de alumnos	%
Fuerteventura		626	3,21
	Antigua	37	0,19
	Betancuria	5	0,03
	La Oliva	90	0,46
	Pájara	78	0,40
	Puerto del Rosario	299	1,53
	Tuineje	117	0,60
Gran Canaria		17.981	92,22
	Agate	88	0,45
	Agüimes	437	2,24
	Artenara	24	0,12
	Aruca	822	4,22
	Firgas	166	0,85
	Gáldar	555	2,85
	Ingenio	545	2,80
	La Aldea de San Nicolás	28	0,14
	Las Palmas de Gran Canaria	9.844	50,49
	Mogán	155	0,79
	Moya	136	0,70
	San Bartolomé de Tirajana	679	3,48
	San Nicolás de Tolentino	112	0,57
	Santa Brígida	571	2,93
	Santa Lucía de Tirajana	846	4,34
	Santa María de Guía	277	1,42
	Santa María de Guía de Gran Canaria	40	0,21
	Tejeda	35	0,18
	Telde	1.937	9,93
	Teror	275	1,41
	Valleseco	71	0,36
	Valsequillo de Gran Canaria	183	0,94
	Vega de San Mateo	155	0,79

Continúa en la página siguiente >>

Islas	Municipio	Estudiantes	
		Nº de alumnos	%
Lanzarote		891	4,57
	Arrecife	381	1,95
	Haría	25	0,13
	San Bartolomé	169	0,87
	Teguise	159	0,82
	Tías	38	0,19
	Tinajo	88	0,45
	Yaiza	31	0,16
TOTALES		19.498	100

* Incluidos alumnos de Máster Universitario

1 DOCENCIA Y ESTUDIANTES

3 Perfil del estudiante de 1^{er} y 2^o ciclo

16 Estudiantes de la provincia de Las Palmas por municipio (cont.)

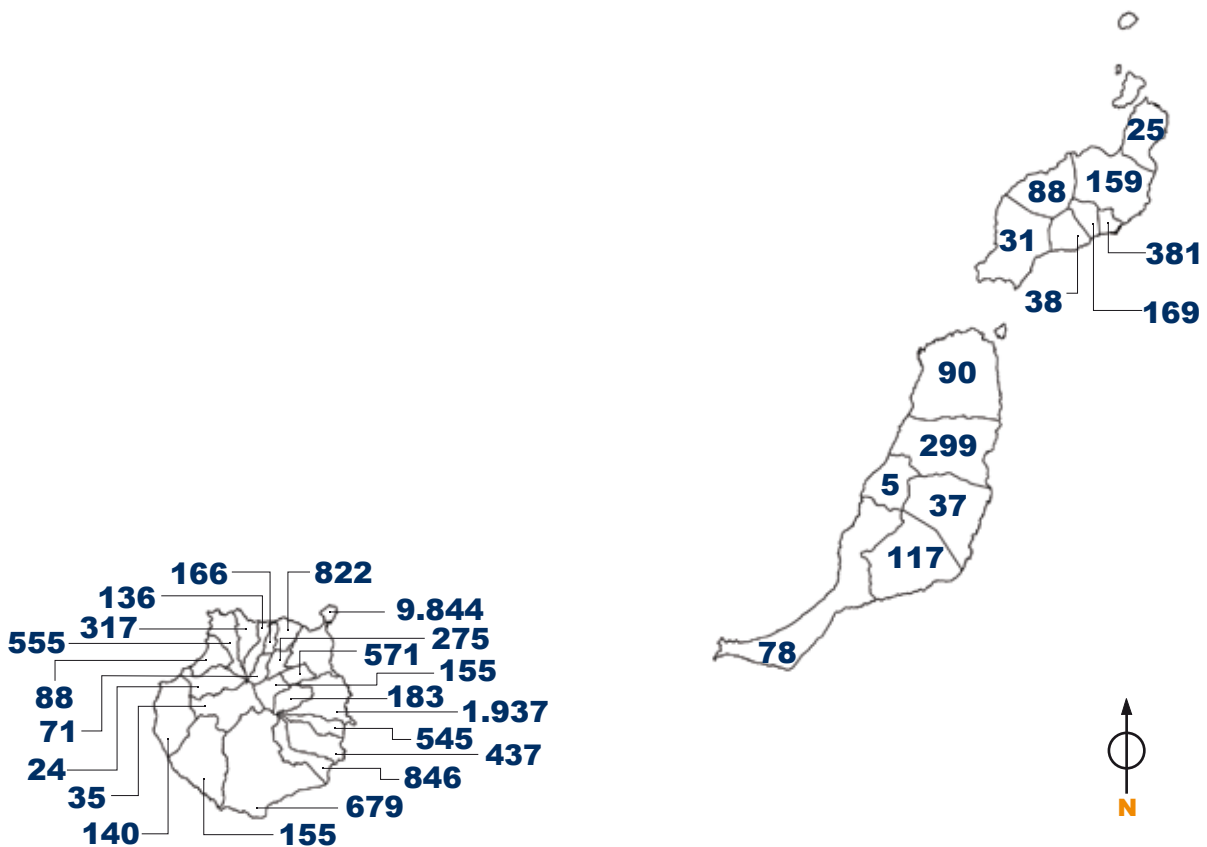

Bienio		Estudiantes	
	Nº de Estudiantes		%
07/09	625		47,28
08/10	697		52,72
TOTALES	1.322		100

1 DOCENCIA Y ESTUDIANTES

4 Estudiantes de 3^{er} ciclo y postgrado

2 Estudiantes de 3^{er} ciclo por bienio y departamento

Departamento	Bienio			
	07/09	08/10	TOTAL	%
Rama de Ciencias y Rama de Ciencias de la Salud	174	225	399	30,18
Biología	25	26	51	3,86
Ciencias Clínicas	0	39	39	2,95
Ciencias Médicas y Quirúrgicas	99	80	179	13,54
Enfermería	0	22	22	1,66
Física	0	9	9	0,68
I. Univ. De Sanidad Animal Y Seguridad Alimentaria	23	26	49	3,71
Patología Animal, Producción Animal y Ciencia y Tecnología de los Alimentos	18	19	37	2,80
Química	9	4	13	0,98
Rama de Ciencias Sociales y Jurídicas	251	186	437	33,06
Análisis Económico Aplicado	0	10	10	0,76
Ciencias Jurídicas Básicas	50	44	94	7,11
Didácticas Especiales	100	0	100	7,56
Economía y Dirección de Empresas	40	44	84	6,35
Educación Física	19	12	31	2,34
Métodos Cuantitativos en Economía y Gestión	22	0	22	1,66
Psicología y Sociología	20	76	96	7,26
Rama de Ingeniería y Arquitectura	96	144	240	18,15
Construcción Arquitectónica	0	70	70	5,30
Informática y Sistemas	23	25	48	3,63
Ingeniería Civil	25	19	44	3,33
Ingeniería de Procesos	23	26	49	3,71
I. Univ. De Microelectrónica Aplicada	12	4	16	1,21
I.U. De Sist. Inteligentes Y Aplicaciones Num. Ing	13	0	13	0,98
Rama de Arte y Humanidades	97	139	236	17,85
Ciencias Historicas	26	25	51	3,86
Filología Española, Clásica y Árabe	20	32	52	3,93
Filología Moderna	51	82	133	10,06
Libre Elección Doctorado	7	3	10	0,76
TOTALES	625	697	1.322	100

Continente	País de Origen	Nº Estudiantes			
		07/09	08/10	TOTAL	%
África		5	10	15	6,47
	Argelia	0	1	1	0,43
	Cabo Verde	0	3	3	1,29
	Egipto	0	1	1	0,43
	Marruecos	3	2	5	2,16
	Mauritania	0	2	2	0,86
	Sierra Leona	1	0	1	0,43
	Tunez	1	1	2	0,86
América		74	103	177	76,29
	Argentina	5	6	11	4,74
	Bolivia	0	1	1	0,43
	Brasil	16	8	24	10,34
	Chile	1	6	7	3,02
	Colombia	10	7	17	7,33
	Costa Rica	3	1	4	1,72
	Cuba	0	7	7	3,02
	Ecuador	1	43	44	18,97
	Guatemala	0	1	1	0,43
	México	4	5	9	3,88
	Nicaragua	0	1	1	0,43
	Panamá	4	3	7	3,02
	Paraguay	21	0	21	9,05
	Perú	3	4	7	3,02
	Rep. Dominicana	1	0	1	0,43
	Uruguay	0	1	1	0,43
	Venezuela	5	9	14	6,03

Continúa en la página siguiente >>

1 DOCENCIA Y ESTUDIANTES
4 Estudiantes de 3^{er} ciclo y postgrado
3 Estudiantes extranjeros de 3^{er} ciclo por país de origen (cont.)

Continente	País de Origen	Nº Estudiantes			
		07/09	08/10	TOTAL	%
Europa		21	19	40	17,24
Unión Europea		21	15	36	15,52
	Alemania	4	4	8	3,45
	Bulgaria	1	0	1	0,43
	Francia	1	1	2	0,86
	Grecia	2	0	2	0,86
	Italia	8	5	13	5,60
	Polonia	1	1	2	0,86
	Portugal	0	2	2	0,86
	Reino Unido	1	0	1	0,43
	Rumania	1	2	3	1,29
	Suecia	2	0	2	0,86
Otros países		0	4	4	1,72
	China (Rep. Popular)	0	1	1	0,43
	Rusia	0	2	2	0,86
	Turquia	0	1	1	0,43
TOTALES		100	132	232	100

**Estudiantes que concluyeron los estudios de doctorado 4
durante el curso académico 2008-2009**

Departamento	Datos	
	Nº Estudiantes	%
Rama de Ciencias y Rama de Ciencias de la Salud	136	45,79
Biología	29	9,76
Ciencias Clínicas	23	7,74
Ciencias Médicas y Quirúrgicas	58	19,53
Enfermería	2	0,67
Física	4	1,35
Patología Animal, Producción Animal y Ciencia y Tecnología de los Alimentos	15	5,05
Química	5	1,68
Rama de Ciencias Sociales y Jurídicas	73	24,58
Análisis Económico Aplicado	5	1,68
Ciencias Jurídicas Básicas	25	8,42
Derecho Público	8	2,69
Didácticas Especiales	2	0,67
Economía y Dirección de Empresas	9	3,03
Educación Física	9	3,03
Métodos Cuantitativos en Economía y Gestión	1	0,34
Psicología y Sociología	14	4,71
Rama de Ingeniería y Arquitectura	18	6,06
Informática y Sistemas	8	2,69
Ingeniería de Procesos	9	3,03
Ingeniería Civil	1	0,34
Rama de Arte y Humanidades	70	23,57
Ciencias Históricas	19	6,40
Folología Española, Clásica y Árabe	14	4,71
Filología Moderna	37	12,46
TOTALES	297	100

1 DOCENCIA Y ESTUDIANTES

4 Estudiantes de 3^{er} ciclo y postgrado

5 Estudiantes en expertos universitarios (2007-2010)

Organizador	Denominación	Datos	
		Año de comienzo	Nº de Estudiantes
Departamento de Ciencias Clínicas	III Experto Universitario en obesidad	2007-08	32
Departamento de Ciencias Jurídicas Básicas	I Experto en Protocolo y Comunicación, Marketing y Publicidad	2008-09	8
Departamento de Economía y Dirección de Empresas	III Experto Universitario en Comercio Internacional y Logística	2007-08	27
Departamento de Ingeniería Civil	II Experto Universitario en Ingeniería de Puertos y Costas	2007-08	28
Departamento de Métodos Cuantitativos en Ec. y G.	I Experto Universitario en Responsabilidad Social de las Empresas	2008-09	13
	II Experto Universitario en Microcréditos	2007-08	8
Teleformación	III Experto Universitario en Administración y Dirección de Empresas	2007-08	13
Escuela Universitaria Politécnica	IV Experto Universitario en Mantenimiento de Instalaciones de Edificios	2007-08	27
	IV Experto Universitario en Mantenimiento de Instalaciones de Edificios	2008-09	24
Facultad de Ciencias Jurídicas	X Experto de Prevención de Riesgos Laborales	2007-08	95
Facultad de Formación del Profesorado	II Experto Universitario en Intervención Psicosocioeducativa en Medidas Judiciales	2007-08	36

Continúa en la página siguiente >>

Organizador	Denominación	Datos	
		Año de comienzo	Nº de Estudiantes
ULPGC	Experto Universitario en Cooperación Internacional para el Desarrollo	2008-09	17
	I Experto Universitario en Relaciones Internacionales	2008-09	3
	I Experto Universitario en Español como Segunda Lengua, Alumnado Inmigrante y Currículo Intercultural	2008-09	42
	II Experto Universitario en Español como Segunda Lengua, Alumnado Inmigrante y Currículo Intercultural	2009-10	44
	I Experto en Derecho Tributario. Tributación General y Especial de Canarias "On-line"	2008-09	11
	III Experto Universitario en Derecho Tributario. Tributación General y Especial de Canarias	2008-09	36
	III Experto Universitario en Gestión Medioambiental	2008-09	17
	III Experto Universitario en Intervención Psicosocioeducativa en Medidas Judiciales	2008-09	20
	IV Experto en Comercio Internacional y Logística	2008-09	5
	IV Experto Universitario en Geriátría y Gerontología	2008-09	18
	Experto Universitario en Atención Temprana	2008-09	29
	II Experto Universitario en Asesoría Laboral de Empresas	2007-08	23
	II Experto Universitario en Evaluación de la Calidad en la Enseñanza Superior	2007-08	12
	II Experto Universitario en Gestión Medioambiental	2007-08	16
	II Experto Universitario en la Gestión de I+D+I	2007-08	18
	III Experto en Asesoría Laboral de Empresas "On-line"	2008-09	24
	III Experto Universitario en Dirección de Recursos Humanos	2007-08	27
	IV Experto Universitario en Administración y Dirección de Empresas	2008-09	12
	IV Experto Universitario en Dirección de Recursos Humanos	2008-09	25
	TOTAL DE ESTUDIANTES		

* Datos activos entre septiembre de 2008 y diciembre de 2010

1 DOCENCIA Y ESTUDIANTES

4 Estudiantes de 3^{er} ciclo y postgrado

6 Estudiantes en maestrías universitarias (2007-2010)

Organizador	Denominación	Datos	
		Año de comienzo	Nº de Estudiantes
Departamento de Ciencias Jurídicas Básicas	IV Maestría Universitaria en Protocolo, Comunicación y Relaciones Externas	2008-09	16
Departamento de Derecho Público	XI Maestría Universitaria de Técnico Superior en Prevención de Riesgos Laborales	2008-09	75
Departamento de Economía y Dirección de Empresas	III Máster Universitario en Dirección de Marketing	2007-08	20
Escuela Universitaria Politécnica	XX Máster Internacional de Turismo	2007-08	21
Facultad de Ciencias Jurídicas	II Máster en Derecho Societario, Consumidores y Arbitrajes	2007-08	24
	X Máster Universitario en Prevención de Riesgos Laborales	2007-08	69
Facultad de Traducción e Interpretación	III Máster en Traducción Audiovisual, Subtitulado para Sordos y Audiodescripción	2007-08	20
	IV Máster Universitario en Enseñanza del Español como Lengua Extranjera	2007-08	22
ULPGC	V Maestría en Administración y Dirección de Empresas	2008-09	14
	IV Máster Universitario en Administración y Dirección de Empresas	2007-08	15
	XXI Maestría Internacional en Desarrollo Integral de Destinos Turísticos	2008-09	57
	I Máster Universitario en Dirección de Recursos Humanos y Administración del Personal	2007-08	19
	II Máster Universitario en Dirección de Recursos Humanos y Administración del Personal	2007-08	4
	I Máster Universitario en Asesoría Fiscal e Inversiones Internacionales	2007-08	24
	II Maestría de Cooperación Internacional para el Desarrollo	2008-09	16
Máster Universitario en Comercio Internacional y Logística (Interuniversitario en Línea)	2007-08	18	
TOTAL DE ESTUDIANTES			434

* Datos activos entre septiembre de 2008 y diciembre de 2010

Bienio	Sexo				TOTAL
	Hombres	%	Mujeres	%	
07/09	309	48,13	316	46,47	625
08/10	333	51,87	364	53,53	697
TOTALES	642	100	680	100	1.322

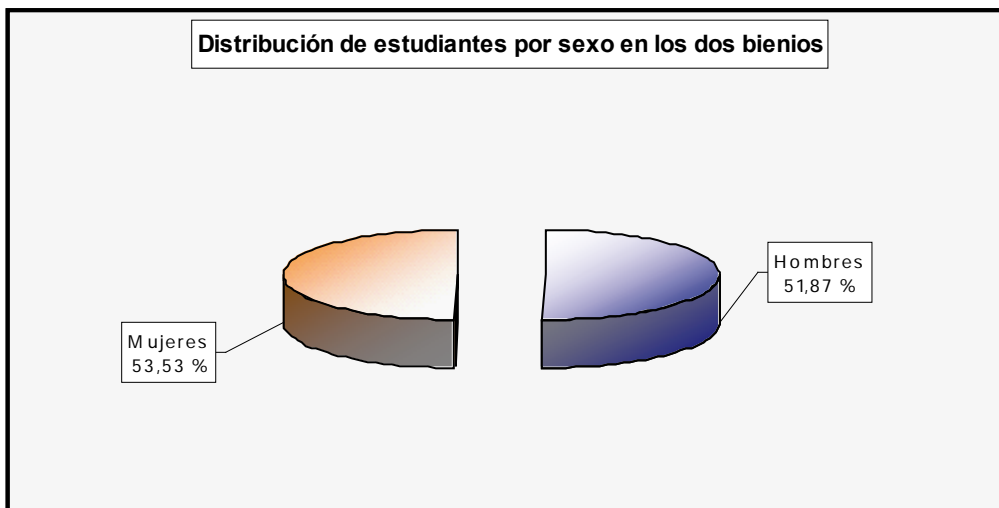

1 DOCENCIA Y ESTUDIANTES

5 Perfil del estudiante de 3^{er} ciclo

2 Estudiantes por edad

Edad	Nº Estudiantes			
	07/09	08/10	TOTAL	%
<23	8	6	14	1,06
23-24	72	56	128	9,68
25-26	108	112	220	16,64
27-28	73	90	163	12,33
29-30	62	73	135	10,21
31-32	43	73	116	8,77
33-34	39	60	99	7,49
35-36	37	30	67	5,07
37-38	32	35	67	5,07
39-40	23	30	53	4,01
41-42	22	25	47	3,56
43-44	19	24	43	3,25
45-46	16	21	37	2,80
47-48	23	9	32	2,42
49-50	15	14	29	2,19
>50	33	39	72	5,45
TOTALES	625	697	1.322	100

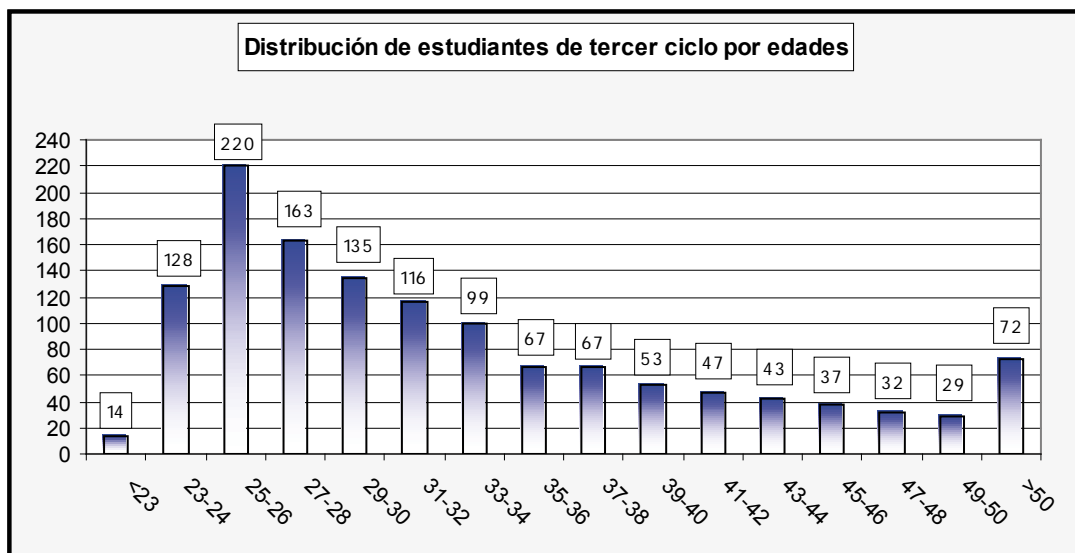

Organización	Nº Estudiantes			
	07/09	08/10	TOTAL	%
Administración del Estado	198	168	366	27,69
Empresa Privada	140	158	298	22,54
Universidad	52	35	87	6,58
No Trabaja	235	336	571	43,19
TOTALES	625	697	1.322	100

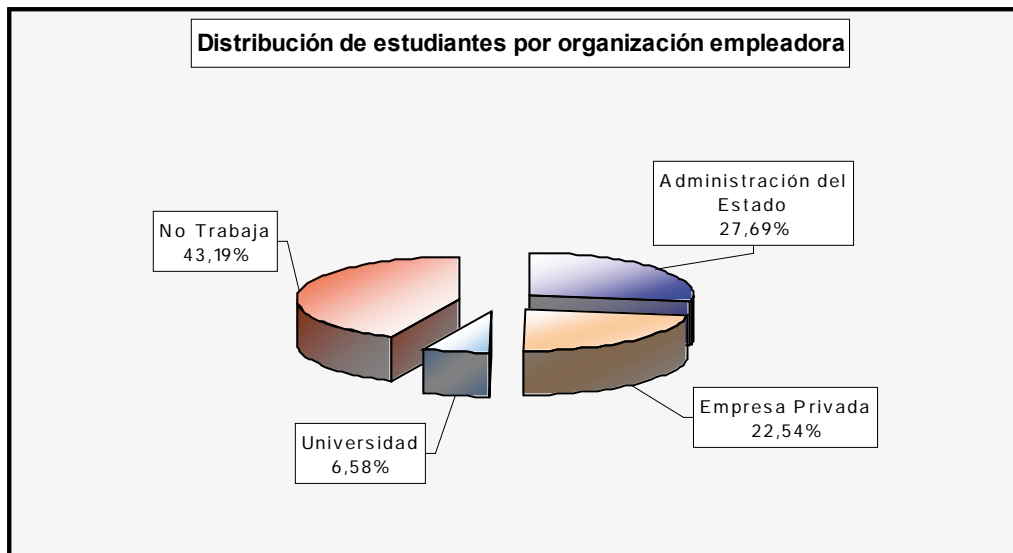

1 DOCENCIA Y ESTUDIANTES

5 Perfil del estudiante de 3^{er} ciclo

4 Estudiantes por su vinculación con la ULPGC

Vinculación ULPGC	Nº Estudiantes			
	07/09	08/10	TOTAL	%
Becario	17	18	35	2,65
Docente	33	23	56	4,24
PAS	7	8	15	1,13
Sin Vinculación	521	611	1.132	85,63
Otro tipo de Contrato	47	37	84	6,35
TOTALES	625	697	1.322	100

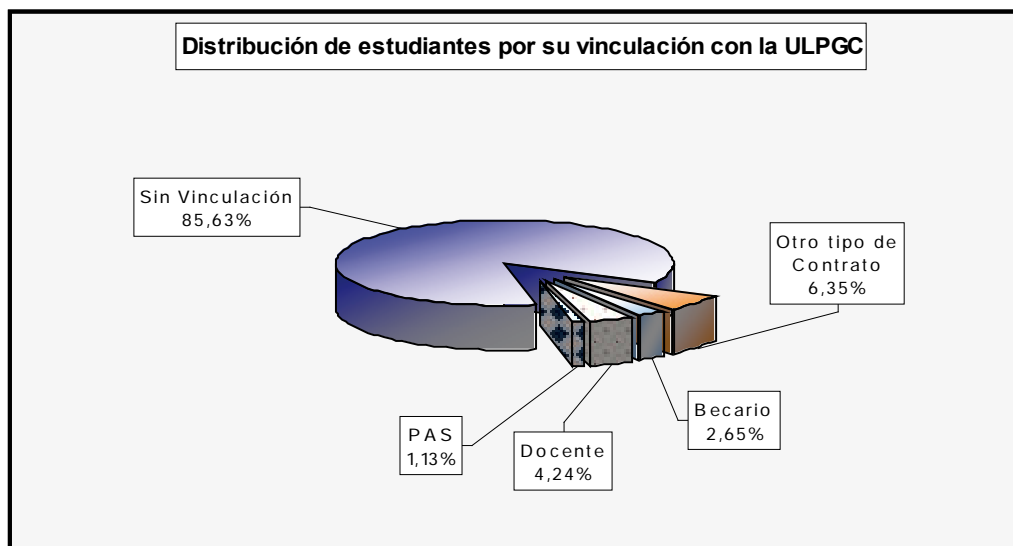

Tipo de Matrícula	Nº Estudiantes			
	07/09	08/10	TOTAL	%
Alumnos con Minusvalía	2	3	5	0,38
Becarios de Investigación	14	9	23	1,74
Becarios de Investigación + FN 1 ^a	0	0	0	0,00
Becarios MAE-AECI(Doctorado)	2	7	9	0,68
Convalidaciones	4	27	31	2,34
Becarios MEC	1	0	1	0,08
Familia numerosa de 1 ^a (FN 1 ^a)	0	1	1	0,08
Familia numerosa de 2 ^a (FN 2 ^a)	16	9	25	1,89
Ordinaria	541	599	1.140	86,23
Personal ULPGC	44	42	86	6,51
Personal ULPGC + FNG	1	0	1	0,08
TOTALES	625	697	1.322	100

FNG: Familia Numerosa General

1 DOCENCIA Y ESTUDIANTES

5 Perfil del estudiante de 3^{er} ciclo

6 Estudiantes por título de acceso

Título	Nº Estudiantes			
	07/09	08/10	TOTAL	%
Rama de Ciencias y Rama de Ciencias de la Salud	174	212	386	30,49
Ambiental	1	0	1	0,08
Bioquímica	1	0	1	0,08
Estudios de CC. Eclesiast. Equiv. a Licenciado	1	1	2	0,16
Estudios de Origen de Doctor, No Homologados	29	36	65	5,13
Ingeniero Industrial	1	3	4	0,32
Licenciado en Biología	7	9	16	1,26
Licenciado en Bioquímica	1	0	1	0,08
Licenciado en Ciencias Ambientales	0	1	1	0,08
Licenciado en Ciencias Biológicas	1	0	1	0,08
Licenciado en Ciencias de la Actividad Física y del Deporte	9	2	11	0,87
Licenciado en Ciencias del Mar	6	21	27	2,13
Licenciado en Ciencias Físicas	1	2	3	0,24
Licenciado en Ciencias Geológicas	0	1	1	0,08
Licenciado en Ciencias Matemáticas	0	1	1	0,08
Licenciado en Ciencias Químicas	1	0	1	0,08
Licenciado en Educación Física	2	0	2	0,16
Licenciado en Farmacia	13	15	28	2,21
Licenciado en Geografía e Historia: Geografía	1	0	1	0,08
Licenciado en Geología	1	0	1	0,08
Licenciado en Medicina	35	42	77	6,08
Licenciado en Odontología	3	5	8	0,63
Licenciado en Psicología	0	11	11	0,87
Licenciado en Psicopedagogía	2	0	2	0,16
Licenciado en Veterinaria	31	19	50	3,95
Medicina y Cirugía	26	42	68	5,37
Psicología	1	1	2	0,16

Continúa en la página siguiente >>

Título	Nº Estudiantes			
	07/09	08/10	TOTAL	%
Rama de Ciencias Sociales y Jurídicas	251	165	416	32,86
Administración y Dirección de Empresas	1	0	1	0,08
Económicas	2	0	2	0,16
Empresariales	1	0	1	0,08
Estudio Superior Extranjero (Acceso Doctorado) (Homologado)	6	4	10	0,79
Estudios de Carácter Profesional de Grado Superior	1	1	2	0,16
Estudios de CC. Eclesiast. Equiv. a Licenciado	2	0	2	0,16
Estudios de Origen de Doctor, No Homologados	53	23	76	6,00
Filología Germánica	1	0	1	0,08
Filología Hispánica (Gallego Portugués)	1	0	1	0,08
Ingeniero de Telecomunicación	2	2	4	0,32
Ingeniero Industrial	2	5	7	0,55
Ingeniero Industrial: Electricidad	1	0	1	0,08
Licenciado en Administración y Dirección de Empresas	2	4	6	0,47
Licenciado en Bellas Artes	1	0	1	0,08
Licenciado en Bioquímica	1	0	1	0,08
Licenciado en Ciencias Biológicas	2	0	2	0,16
Licenciado en Ciencias de la Actividad Física y del Deporte	13	0	13	1,03
Licenciado en Ciencias de la Información	1	2	3	0,24
Licenciado en Ciencias del Mar	1	1	2	0,16
Licenciado en Ciencias del Trabajo	4	4	8	0,63
Licenciado en Ciencias Económicas y Empresariales	6	10	16	1,26
Licenciado en Ciencias Políticas y de la Administración	1	0	1	0,08
Licenciado en Derecho	45	38	83	6,56
Licenciado en Economía	5	7	12	0,95
Licenciado en Educación Física	5	10	15	1,18
Licenciado en Farmacia	1	0	1	0,08
Licenciado en Filología: Hispánica	0	1	1	0,08
Licenciado en Filología: Inglesa	1	0	1	0,08
Licenciado en Filosofía	1	1	2	0,16
Licenciado en Filosofía y Ciencias de la Educación	5	1	6	0,47
Licenciado en Filosofía y Letras	1	1	2	0,16
Licenciado en Geografía e Historia	2	0	2	0,16
Licenciado en Historia	1	3	4	0,32
Licenciado en Informática	2	0	2	0,16
Licenciado en Investigación y Técnicas de Mercado	1	0	1	0,08
Licenciado en Pedagogía	4	2	6	0,47
Periodismo	1	0	1	0,08
Licenciado en Psicología	7	5	12	0,95
Licenciado en Psicopedagogía	40	19	59	4,66
Medicina y Cirugía	2	0	2	0,16
Musicología	2	0	2	0,16
Náutica	1	0	1	0,08
Profesor Superior de Música	15	20	35	2,76
Psicología	1	1	2	0,16
Sociología	1	0	1	0,08
Sin Datos	2	0	2	0,16

Continúa en la página siguiente >>

1 DOCENCIA Y ESTUDIANTES

5 Perfil del estudiante de 3^{er} ciclo

6 Estudiantes por título de acceso (cont.)

Título	Nº Estudiantes			
	07/09	08/10	TOTAL	%
Rama de Ingeniería y Arquitectura	96	135	231	18,25
Arquitecto	0	71	71	5,61
Cimientos y Estructuras	1	0	1	0,08
Electricidad	1	0	1	0,08
Electrónica	2	1	3	0,24
Electrónica y Automática	2	0	2	0,16
Estudios de Origen de Doctor, No Homologados	7	24	31	2,45
Gestión y Organización Industrial	1	0	1	0,08
Ingeniero de Caminos, Canales y Puertos	2	0	2	0,16
Ingeniero de Montes	1	0	1	0,08
Ingeniero de Telecomunicación	23	4	27	2,13
Ingeniero en Electrónica	2	0	2	0,16
Ingeniero en Informática	4	6	10	0,79
Ingeniero Industrial	23	21	44	3,48
Ingeniero Industrial: Electricidad	6	0	6	0,47
Ingeniero Industrial: Mecánica	4	0	4	0,32
Ingeniero Industrial: Química	1	3	4	0,32
Ingeniero Químico	1	0	1	0,08
Licenciado en Ciencias Ambientales	3	1	4	0,32
Licenciado en Ciencias Biológicas	1	0	1	0,08
Licenciado en Ciencias del Mar	1	0	1	0,08
Licenciado en Derecho	1	0	1	0,08
Licenciado en Informática	2	2	4	0,32
Licenciado en Matemáticas	1	0	1	0,08
Licenciado en Psicología	1	0	1	0,08
Licenciado en Psicopedagogía	1	2	3	0,24
Licenciado en Química	3	0	3	0,24
Sin Datos	1	0	1	0,08

Continúa en la página siguiente >>

Título	Nº Estudiantes			
	07/09	08/10	TOTAL	%
Rama de Arte y Humanidades	104	129	233	18,40
Arquitecto	3	6	9	0,71
Estudio Superior Extranjero Declarado Equivalente Grado Licenciado	1	1	2	0,16
Estudio Superior Extranjero (Acceso Doctorado) (Homologado)	1	0	1	0,08
Estudios de Origen de Doctor, No Homologados	19	49	68	5,37
Filología	1	0	1	0,08
Filología Germánica (Alemán)	1	0	1	0,08
Filología Hispánica (Común)	1	1	2	0,16
Filología Inglesa	5	1	6	0,47
Filología Moderna	1	0	1	0,08
Historia	1	0	1	0,08
Ingeniero en Informática	1	0	1	0,08
Licenciado en Administración y Dirección de Empresas	1	0	1	0,08
Licenciado en Bellas Artes	1	0	1	0,08
Licenciado en Ciencias de la Información	2	0	2	0,16
Licenciado en Ciencias Económicas y Empresariales	0	1	1	0,08
Licenciado en Derecho	2	2	4	0,32
Licenciado en Filología	8	4	12	0,95
Licenciado en Filología: Eslava	1	1	2	0,16
Licenciado en Filología: Hispánica	8	16	24	1,90
Licenciado en Filología: Inglesa	5	8	13	1,03
Licenciado en Filosofía y Letras	1	2	3	0,24
Licenciado en Geografía	0	2	2	0,16
Licenciado en Geografía e Historia	8	3	11	0,87
Licenciado en Historia	13	14	27	2,13
Licenciado en Pedagogía	0	1	1	0,08
Licenciado en Psicología	2	0	2	0,16
Licenciado en Traducción e Interpretación	12	15	27	2,13
Licenciado en Veterinaria	2	1	3	0,24
Literatura	0	1	1	0,08
Profesor Superior de Música	2	0	2	0,16
Sin Datos	1	0	1	0,08
TOTALES	625	641	1.266	100

Continúa en la página siguiente >>

1 DOCENCIA Y ESTUDIANTES

5 Perfil del estudiante de 3^{er} ciclo

7 Estudiantes por universidad de origen

C.C.A.A	Universidad de Origen	Nº Estudiantes			
		07/09	08/10	TOTAL	%
Andalucía		18	19	37	2,81
	Universidad de Almería	1	0	1	0,08
	Universidad de Cádiz	2	2	4	0,30
	Universidad de Córdoba	2	3	5	0,38
	Universidad de Granada	13	7	20	1,52
	Universidad de Málaga	0	1	1	0,08
	Universidad de Sevilla	0	6	6	0,46
Aragón		4	2	6	0,46
	Universidad de Zaragoza	4	2	6	0,46
Asturias		2	1	3	0,23
	Universidad de Oviedo	2	1	3	0,23
Baleares		0	0	0	0
	Universidad de Las Islas Baleares	0	0	0	0
Canarias		348	377	725	55,05
	Universidad de La Laguna	42	44	86	6,53
	Universidad de Las Palmas de Gran Canaria	306	333	639	48,52
Cantabria		1	0	1	0,076
	Universidad de Cantabria	1	0	1	0,08
Castilla y León		7	12	19	1,44
	Universidad de Burgos	0	0	0	0
	Universidad de León	0	0	0	0
	Universidad de Salamanca	4	10	14	1,06
	Universidad de Valladolid	1	1	2	0,15
	Pontificia de Salamanca	2	1	3	0,23
Cataluña		10	23	28	2,05
	Universidad Autónoma de Barcelona	2	2	4	0,30
	Universidad de Barcelona	5	6	11	0,84
	Universidad de Girona	0	1	0	0
	Universidad Oberta Cataluña	2	10	12	0,91
	Universidad Politécnica de Cataluña	0	4	0	0
	Universidad Rovira I Virgili	1	0	1	0
Extremadura		1	0	1	0,08
	Universidad de Extremadura	1	0	1	0,08

Continúa en la página siguiente >>

C.C.A.A	Universidad de Origen	Nº Estudiantes			
		07/09	08/10	TOTAL	%
Galicia		8	6	14	1,06
	Universidad de La Coruña	2	0	2	0,15
	Universidad de Santiago (De Compostela)	5	5	10	0,76
	Universidad de Vigo	1	1	2	0,15
La Rioja		3	1	4	0,30
	Universidad de La Rioja	3	1	4	0,30
Madrid		63	54	117	8,88
	Universidad Alfonso X El Sabio	7	2	9	0,68
	Universidad Autónoma de Madrid	3	4	7	0,53
	Universidad Carlos III de Madrid	1	1	2	0,15
	Universidad Complutense de Madrid	19	16	35	2,66
	Universidad de Alcalá	3	3	6	0,46
	Universidad de San Pablo - CEU	2	0	2	0,15
	Universidad Europea de Madrid	1	4	5	0,38
	Universidad Nacional de Educación a Distancia	16	15	31	2,35
	Universidad Politécnica de Madrid	8	6	14	1,06
	Universidad Pontificia Comillas	3	3	6	0,46
Murcia		1	1	2	0
	Universidad Católica Antonio de Murcia	1	1	2	0
Navarra		3	6	9	0,68
	Universidad de Navarra (Universidad de La Iglesia)	1	0	1	0,08
	Universidad Pública de Navarra	2	6	8	0,61
País Vasco		6	3	9	0,68
	Universidad de Deusto (Universidad de la Iglesia)	4	0	4	0,30
	Universidad del País Vasco	2	3	5	0,38
Valencia		3	3	6	0,46
	Universidad de Alicante	2	0	2	0,15
	Universidad Católica de Valencia San Vicente Marti	0	0	0	0
	Universidad Politécnica de Valencia	0	1	1	0,08
	Universidad de Valencia (Estudil General)	1	2	3	0,23
Otros		147	189	336	25,51
	Ambito Militar	1	1	2	0,15
	Centros no Universitarios	4	1	5	0,38
	Diversos Organismos Oficiales	2	0	2	0,15
	Ministerio de Educación y Cultura	18	20	38	2,89
	Universidad Extranjera	122	167	289	21,94
TOTALES		625	697	1317	100

1 DOCENCIA Y ESTUDIANTES

5 Perfil del estudiante de 3^{er} ciclo

8 Estudiantes por procedencia geográfica

País y CC.AA.	Provincia	Nº Estudiantes			
		07/09	08/10	TOTAL	%
Canarias		521	575	1.096	83,54
	Las Palmas	496	542	1.038	79,12
	Santa Cruz de Tenerife	25	33	58	4,42
España		32	22	44	2,90
Andalucía		5	3	8	0,61
	Cádiz	0	1	1	0,08
	Córdoba	1	1	2	0,15
	Granada	1	0	1	0,08
	Jaen	2	0	2	0,15
	Málaga	1	0	1	0,08
	Sevilla	0	1	1	0,08
Aragón		1	0	1	0,08
	Zaragoza	1	0	1	0,08
Baleares		2	1	3	0,23
Cantabria		1	0	1	0,08
Castilla y León		1	0	1	0,08
	Burgos	1	0	1	0,08
Castilla La Mancha		0	1	1	0,08
	Toledo	0	1	1	0,08
Cataluña		7	4	11	0,84
	Barcelona	7	4	11	0,84
Comunidad Valenciana		1	2	3	0,23
	Alicante	1	0	1	0,08
	Castellón	0	1	1	0,08
	Valencia	0	1	1	0,08
Galicia		2	1	3	0,23
	La Coruña	1	0	1	0,08
	Pontevedra	1	1	2	0,15
Madrid		9	7	7	0,53
País Vasco		2	1	3	0,23
	Guipúzcoa	1	0	1	0,08
	Vizcaya	1	1	2	0,15
Principado de Asturias		0	1	1	0,08
	Asturias	0	1	1	0,08
Región de Murcia		1	1	2	0,15
	Murcia	1	1	2	0,15
Extranjero		72	100	172	13,11
TOTALES		625	697	1.312	100

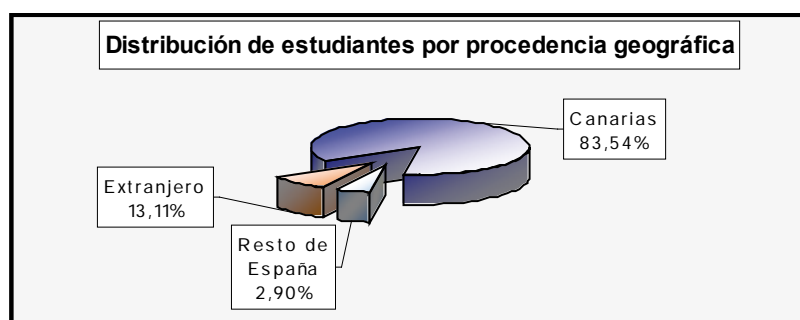

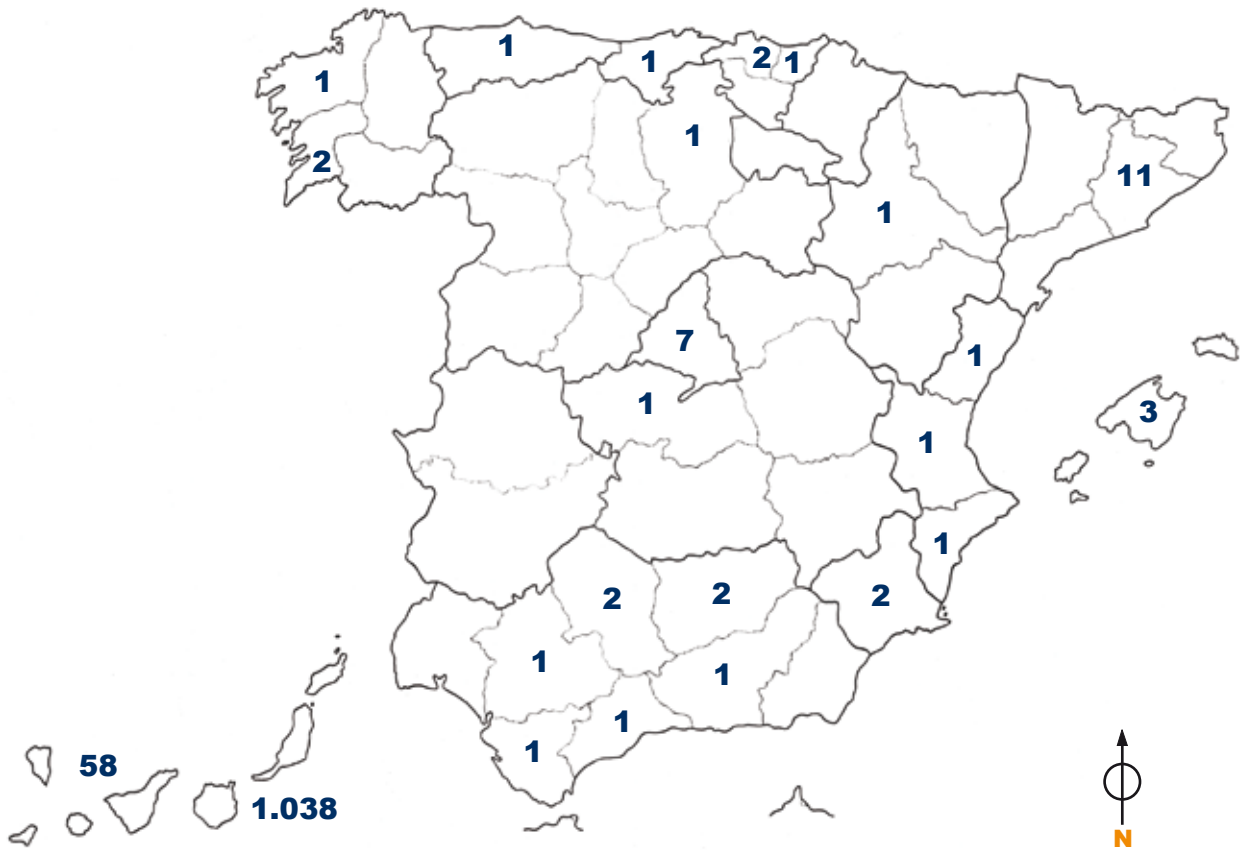

Los valores que se muestran en el mapa engloban tanto a los estudiantes matriculados en el bienio 2007-2009 como en el 2008-2010

1 DOCENCIA Y ESTUDIANTES

5 Perfil del estudiante de 3^{er} ciclo

10 Estudiantes de Canarias por isla de procedencia

Isla de Procedencia	Nº Estudiantes			
	07/09	08/10	TOTAL	%
Fuerteventura	6	7	13	1,19
Gran Canaria	482	516	998	91,06
El Hierro	0	1	1	0,09
La Gomera	0	1	1	0,09
La Palma	5	6	11	1,00
Lanzarote	8	19	27	2,46
Tenerife	20	25	45	4,11
TOTALES	521	575	1.096	100

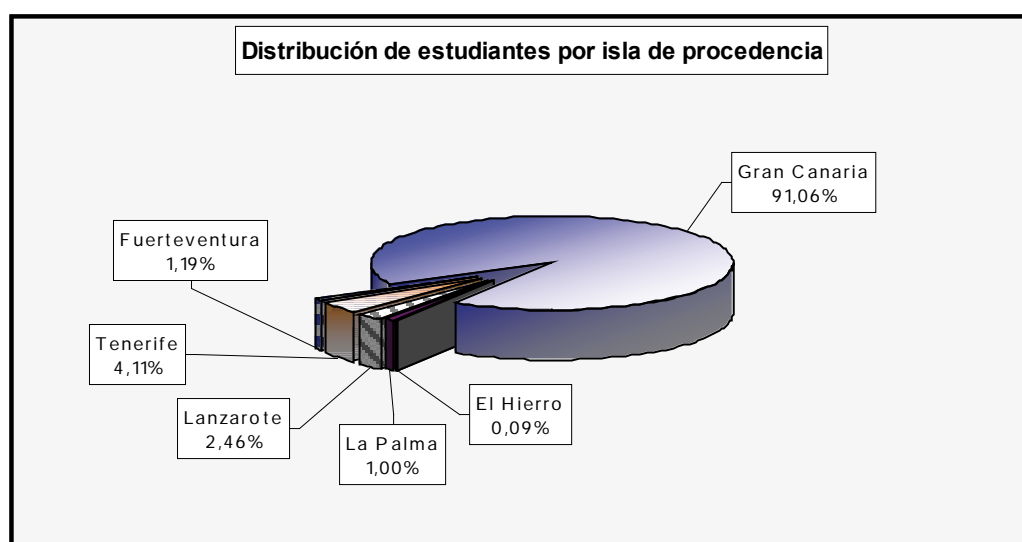

Estudiantes de la provincia de Las Palmas por municipio 11

Isla	Municipio	Nº Estudiantes			
		07/09	08/10	TOTAL	%
Fuerteventura		6	7	13	1,25
	La Oliva	2	0	2	0,19
	Pájara	2	1	3	0,29
	Puerto del Rosario	2	6	8	0,77
Gran Canaria		482	516	998	96,15
	Agaete	1	1	2	0,19
	Agüimes	10	6	16	1,54
	Artenara	1	0	1	0,10
	Arucas	12	13	25	2,41
	Firgas	5	2	7	0,67
	Gáldar	17	19	36	3,47
	Ingenio	13	12	25	2,41
	Las Palmas de Gran Canaria	305	346	651	62,72
	Mogán	2	2	4	0,39
	Moya	3	2	5	0,48
	San Bartolomé de Tirajana	9	9	18	1,73
	La Aldea de San Nicolás	1	4	5	0,48
	Santa Brígida	23	21	44	4,24
	Santa Lucía de Tirajana	11	11	22	2,12
	Santa María de Guía de Gran Canaria	7	7	14	1,35
	Tejeda	1	2	3	0,29
	Telde	52	50	102	9,83
	Teror	4	2	6	0,58
	Valsequillo de Gran Canaria	4	5	9	0,87
	Vega de San Mateo	1	2	3	0,29
Lanzarote		8	19	27	2,60
	Arrecife	5	13	18	1,73
	San Bartolomé	2	2	4	0,39
	Teguise	0	2	2	0,19
	Tinajo	1	0	1	0,10
	Tias	0	2	2	0,19
TOTALES		496	542	1.038	100

Continúa en la página siguiente >>

1 DOCENCIA Y ESTUDIANTES

5 Perfil del estudiante de 3^{er} ciclo

11 Estudiantes de la provincia de Las Palmas por municipio (cont.)

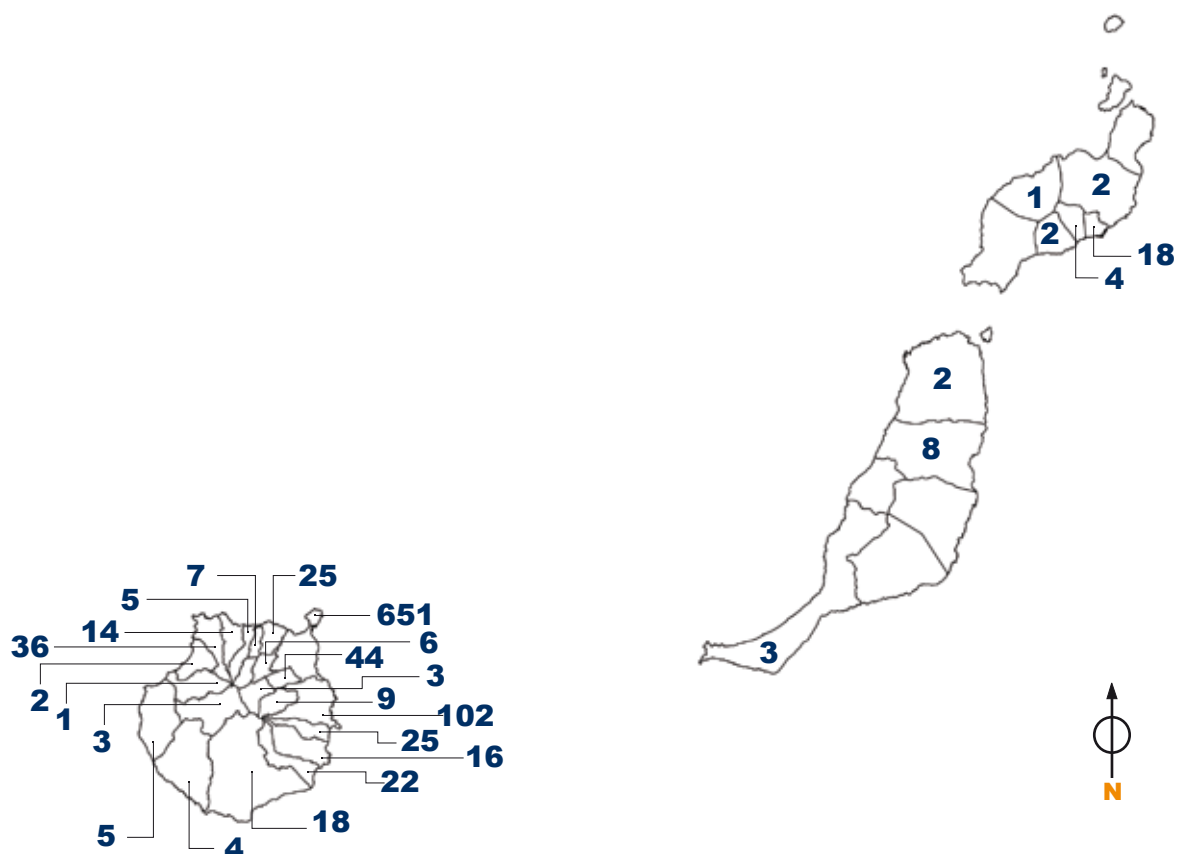

Los valores que se muestran en el mapa engloban tanto a los estudiantes matriculados en el bienio 2006-2008 como en el 2007-2009

Centro	Titulación	Datos	
		Año Plan	Créditos Totales
Rama de Ciencias y Ciencias de la Salud			
Facultad de Ciencias de la Salud	Diplomado en Enfermería	1997	236
	Diplomado en Enfermería (Lanzarote)	1997	236
	Diplomado en Fisioterapia	2004	207
	Licenciado en Medicina	1997	540
Facultad de Ciencias del Mar	Licenciado en Ciencias del Mar	2001	345
Facultad de Veterinaria	Licenciado en Veterinaria	2000	415
Rama de Ciencias Sociales y Jurídicas			
Escuela Universitaria Adscrita de Turismo de Lanzarote	Diplomado en Turismo (Lanzarote)	1996	207
Facultad de Ciencias de la Actividad Física y el Deporte	Licenciado en Ciencias de la Actividad Física y del Deporte	2001	340
Facultad de Ciencias Económicas y Empresariales	Diplomado en Ciencias Empresariales	1994	207
	Diplomado en Turismo	1996	207
	Licenciado en Administración y Dirección de Empresas	1994	307
	Licenciado en Economía	1994	311
Facultad de Ciencias Jurídicas	Diplomado en Relaciones Laborales	1993	214
	Diplomado en Relaciones Laborales (No Presencial)	1993	214
	Diplomado en Trabajo Social	1998	200
	Diplomado en Trabajo Social (No Presencial)	1998	200
	Licenciado en Derecho	1991	(*)
Facultad de Formación del Profesorado	Diplomado en Educación Social	1998	199
	Licenciado en Psicopedagogía (2º Ciclo)	2000	127,5
	Licenciado en Psicopedagogía (No Presencial)	2000	127,5
	Maestro, especialidad Audición y Lenguaje	2001	195,5
	Maestro, especialidad Educación Especial	2000	204,5
	Maestro, especialidad Educación Física	2000	204,5
	Maestro, especialidad Educación Infantil	2000	204,5
	Maestro, especialidad Educación Musical	2000	204,5
	Maestro, especialidad Educación Primaria	2000	204,5
	Maestro, especialidad Educación Primaria (No Presencial)	2001	204,5
	Maestro, especialidad Lengua Extranjera	2000	206

Continúa en la página siguiente >>

1 DOCENCIA Y ESTUDIANTES

6 Planes de estudio

1 Créditos asignados por titulación (cont.)

Centro	Titulación	Datos	
		Año Plan	Créditos Totales
Rama de Ingeniería y Arquitectura			
Escuela Técnica Superior de Arquitectura	Arquitecto	2001	447
Escuela Técnica Superior de Ingeniería Industrial	Ingeniero de Organización Industrial (2º Ciclo)	2001	159
	Ingeniero en Automática y Electrónica Industrial (2º Ciclo)	2001	159
	Ingeniero Industrial	2001	431,5
	Ingeniero Químico	2001	417
Escuela Técnica Superior de Ingenieros de Telecomunicación	Ingeniero de Telecomunicación	2000	423
	Ingeniero en Electrónica (2º Ciclo)	2000	166
Escuela Universitaria de Ingeniería Técnica de Telecomunicación	Ingeniero Técnico de Telecomunicación, especialidad en Sistemas de Telecomunicación	2000	241,5
	Ingeniero Técnico de Telecomunicación, especialidad en Sistemas Electrónicos	2000	241,5
	Ingeniero Técnico de Telecomunicación, especialidad en Sonido e Imagen	2000	241,5
	Ingeniero Técnico de Telecomunicación, especialidad en Telemática	2000	241,5
Escuela Universitaria Informática	Ingeniero Técnico en Informática de Gestión	2000	225
	Ingeniero Técnico en Informática de Sistemas	2000	225
Escuela Universitaria Politécnica	Ingeniero Técnico de Obras Públicas, especialidad en Construcciones Civiles	2001	254
	Ingeniero Técnico de Obras Públicas, especialidad en Hidrología	2001	254
	Ingeniero Técnico de Obras Públicas, especialidad en Transportes y Servicios Urbanos	2001	254
	Ingeniero Técnico en Diseño Industrial	1997	248
	Ingeniero Técnico en Topografía	2001	243
	Ingeniero Técnico Industrial	1976	(*)
	Ingeniero Técnico Industrial, especialidad en Electricidad	2001	254
	Ingeniero Técnico Industrial, especialidad en Electrónica Industrial	2001	254
	Ingeniero Técnico Industrial, especialidad en Mecánica	2001	254
	Ingeniero Técnico Industrial, especialidad en Química Industrial	2001	254
	Ingeniero Técnico Naval	1976	(*)
	Ingeniero Técnico Naval, especialidad en Estructuras Marinas	2001	243
	Ingeniero Técnico Naval, especialidad en Propulsión y Servicios del Buque	2001	243
	Facultad de Informática	Ingeniero en Informática	1997

Continúa en la página siguiente >>

Centro	Titulación	Datos	
		Año Plan	Créditos Totales
Rama de Arte y Humanidades			
Facultad de Filología	Licenciado en Filología Hispánica	1993	290
	Licenciado en Filología Inglesa	1994	309
Facultad de Geografía e Historia	Licenciado en Geografía	2000	303
	Licenciado en Historia	2001	324
Facultad de Traducción e Interpretación	Licenciado en Traducción e Interpretación: Alemán	2000	300
	Licenciado en Traducción e Interpretación: Francés	2000	300
	Licenciado en Traducción e Interpretación: Inglés	2000	300

(*) Titulaciones que no están distribuidas por créditos

1 DOCENCIA Y ESTUDIANTES

6 Planes de estudio

2 Planes de estudio por fecha de publicación en el BOE

Centro	Titulación	Datos	
		Fecha BOE	Situación
Rama de Ciencias y Rama de Ciencias de la Salud			
Facultad de Ciencias de la Salud	Diplomado en Enfermería	06-nov-1997	Activo
	Diplomado en Enfermería (Lanzarote)	06-nov-1997	Activo
	Diplomado en Fisioterapia	17-jun-1993	Activo
	Licenciado en Medicina	23-jul-1997	Activo
Facultad de Ciencias del Mar	Licenciado en Ciencias del Mar	19-feb-2001	Activo
Facultad de Veterinaria	Licenciado en Veterinaria	20-ene-2000	Activo
Rama de Ciencias Sociales y Jurídicas			
Escuela Universitaria Adscrita de Turismo de Lanzarote	Diplomado en Turismo (Lanzarote)	21-nov-1996	Activo
Facultad de Ciencias de la Actividad Física y el Deporte	Licenciado en Ciencias de la Actividad Física y del Deporte	28-jul-2001	Activo
Facultad de Ciencias Económicas y Empresariales	Diplomado en Ciencias Empresariales	21-oct-1994	Activo
	Diplomado en Turismo	21-nov-1996	Activo
	Licenciado en Administración y Dirección de Empresas	21-oct-1994	Activo
	Licenciado en Economía	10-sep-1994	Activo
Facultad de Ciencias Jurídicas	Diplomado en Relaciones Laborales	14-jun-1993	Activo
	Diplomado en Relaciones Laborales (No Presencial)	14-jun-1993	Activo
	Diplomado en Trabajo Social	28-mar-1998	Activo
	Diplomado en Trabajo Social (No Presencial)	28-mar-1998	Activo
	Licenciado en Derecho	06-sep-1991	Activo
Facultad de Formación del Profesorado	Diplomado en Educación Social	04-nov-1998	Activo
	Licenciado en Psicopedagogía (2º Ciclo)	15-nov-200	Activo
	Licenciado en Psicopedagogía (No Presencial)	15-nov-200	Activo
	Maestro, especialidad Audición y Lenguaje	19-feb-2001	Activo
	Maestro, especialidad Educación Especial	14-nov-2000	Activo
	Maestro, especialidad Educación Física	15-nov-2000	Activo
	Maestro, especialidad Educación Infantil	14-nov-2000	Activo
	Maestro, especialidad Educación Musical	14-nov-2000	Activo
	Maestro, especialidad Educación Primaria	15-nov-2000	Activo
Maestro, especialidad Educación Primaria (No Presencial)	01-ene-2001	Activo	
Maestro, especialidad Lengua Extranjera	14-nov-2000	Activo	

Continúa en la página siguiente >>

Centro	Titulación	Datos	
		Fecha BOE	Situación
Rama de Ingeniería y Arquitectura			
Escuela Técnica Superior de Arquitectura	Arquitecto	03-sep-2001	Activo
Escuela Técnica Superior de Ingeniería Industrial	Ingeniero de Organización Industrial (2º Ciclo)	25-ago-2001	Activo
	Ingeniero en Automática y Electrónica Industrial (2º Ciclo)	14-dic-2001	Activo
	Ingeniero Industrial	25-ago-2001	Activo
	Ingeniero Químico	27-ago-2001	Activo
Escuela Técnica Superior de Ingenieros de Telecomunicación	Ingeniero de Telecomunicación	14-nov-2000	Activo
	Ingeniero en Electrónica (2º Ciclo)	15-nov-2000	Activo
Escuela Universitaria de Ingeniería Técnica de Telecomunicación	Ingeniero Técnico de Telecomunicación, especialidad en Sistemas de Telecomunicación	15-nov-2000	Activo
	Ingeniero Técnico de Telecomunicación, especialidad en Sistemas Electrónicos	07-feb-2001	Activo
	Ingeniero Técnico de Telecomunicación, especialidad en Sonido e Imagen	15-nov-2000	Activo
	Ingeniero Técnico de Telecomunicación, especialidad en Telemática	14-nov-2000	Activo
Escuela Universitaria Informática	Ingeniero Técnico en Informática de Gestión	19-sep-2000	Activo
	Ingeniero Técnico en Informática de Sistemas	19-sep-2000	Activo
Escuela Universitaria Politécnica	Ingeniero Técnico de Obras Públicas, especialidad en Construcciones Civiles	04-sep-2001	Activo
	Ingeniero Técnico de Obras Públicas, especialidad en Hidrología	14-dic-2001	Activo
	Ingeniero Técnico de Obras Públicas, especialidad en Transportes y Servicios Urbanos	14-dic-2001	Activo
	Ingeniero Técnico en Diseño Industrial	14-nov-1997	Activo
	Ingeniero Técnico en Topografía	30-ago-2001	Activo
	Ingeniero Técnico Industrial, especialidad en Electricidad	03-sep-2001	Activo
	Ingeniero Técnico Industrial, especialidad en Electrónica Industrial	03-sep-2001	Activo
	Ingeniero Técnico Industrial, especialidad en Mecánica	13-sep-2001	Activo
	Ingeniero Técnico Industrial, especialidad en Química Industrial	31-ago-2001	Activo
	Ingeniero Técnico Naval, especialidad en Estructuras Marinas	25-jul-2001	Activo
Ingeniero Técnico Naval, especialidad en Propulsión y Servicios del Buque	25-jul-2001	Activo	
Facultad de Informática	Ingeniero en Informática	20-nov-1997	Activo

Continúa en la página siguiente >>

1 DOCENCIA Y ESTUDIANTES

6 Planes de estudio

2 Planes de estudio por fecha de publicación en el BOE (cont.)

Centro	Titulación	Datos	
		Fecha BOE	Situación
Rama de Arte y Humanidades			
Facultad de Filología	Licenciado en Filología Hispánica	23-dic-1993	Activo
	Licenciado en Filología Inglesa	26-oct-1994	Activo
Facultad de Geografía e Historia	Licenciado en Geografía	19-sep-2000	Activo
	Licenciado en Historia	28-ago-2001	Activo
Facultad de Traducción e Interpretación	Licenciado en Traducción e Interpretación: Alemán	19-sep-2000	Activo
	Licenciado en Traducción e Interpretación: Francés	19-sep-2000	Activo
	Licenciado en Traducción e Interpretación: Inglés	19-sep-2000	Activo

Estudiantes que han finalizado los estudios por titulación y sexo 1

Centro	Titulación	Sexo		
		Hombre	Mujer	TOTAL
Rama de Ciencias y Rama de Ciencias de la Salud		56	157	213
Facultad de Ciencias de la Salud	Diplomado en Enfermería	15	52	67
	Diplomado en Enfermería (Lanzarote)	4	28	32
	Diplomado en Fisioterapia	3	11	14
	Licenciado en Medicina	12	26	38
Facultad de Ciencias del Mar	Licenciado en Ciencias del Mar	9	22	31
Facultad de Veterinaria	Licenciado en Veterinaria	13	18	31
Rama de Ciencias Sociales y Jurídicas		235	544	779
Escuela Universitaria Adscrita de Turismo de Lanzarote	Diplomado en Turismo (Lanzarote)	3	26	29
Facultad de Ciencias de la Actividad Física y el Deporte	Licenciado en Ciencias de la Actividad Física y del Deporte	41	27	68
Facultad de Ciencias Económicas y Empresariales	Diplomado en Ciencias Empresariales	32	49	81
	Diplomado en Turismo	13	30	43
	Diplomatura en Turismo (No Presencial)	0	2	2
	Licenciado en Administración y Dirección de Empresas	38	68	106
	Licenciado en Economía	16	13	29
Facultad de Ciencias Jurídicas	Diplomado en Relaciones Laborales	12	35	47
	Diplomado en Trabajo Social	3	41	44
	Diplomatura en Trabajo Social (No Presencial)	0	2	2
	Licenciado en Derecho	36	55	91
Facultad de Formación del Profesorado	Diplomado en Educación Social	4	22	26
	Licenciado en Psicopedagogía (2º Ciclo)	5	23	28
	Licenciado en Psicopedagogía (No Presencial)	5	18	23
	Maestro, especialidad Audición y Lenguaje	3	13	16
	Maestro, especialidad Educación Especial	2	25	27
	Maestro, especialidad Educación Física	12	9	21
	Maestro, especialidad Educación Infantil	0	27	27
	Maestro, especialidad Educación Musical	4	15	19
	Maestro, especialidad Educación Primaria	1	16	17
	Maestro, especialidad Educación Primaria (No Presencial)	4	10	14
	Maestro, especialidad Lengua Extranjera	1	15	16
Diploma de Especialista Protocolo y Relaciones Institucionales - Campus Virtual	0	3	3	

Continúa en la página siguiente >>

7 Rendimiento académico

1 Estudiantes que han finalizado los estudios por titulación y sexo (cont.)

Centro	Titulación	Sexo		
		Hombre	Mujer	TOTAL
Rama de Ingeniería y Arquitectura		319	143	462
Escuela Técnica Superior de Arquitectura	Arquitecto	23	20	43
Escuela Técnica Superior de Ingeniería Industrial	Ingeniero de Organización Industrial (2º Ciclo)	2	2	4
	Ingeniero en Automática y Electrónica Industrial (2º Ciclo)	1	0	1
	Ingeniero Industrial	23	11	34
	Ingeniero Químico	3	4	7
Escuela Técnica Superior de Ingenieros de Telecomunicación	Ingeniero de Telecomunicación	14	7	21
	Ingeniero en Electrónica	2	0	2
Escuela Universitaria de Ingeniería Técnica de Telecomunicación	Ingeniero Técnico de Telecomunicación, especialidad en Sistemas de Telecomunicación	6	3	9
	Ingeniero Técnico de Telecomunicación, especialidad en Sistemas Electrónicos	11	2	13
	Ingeniero Técnico de Telecomunicación, especialidad en Sonido e Imagen	16	5	21
	Ingeniero Técnico de Telecomunicación, especialidad en Telemática	14	2	16
Escuela Universitaria Informática	Ingeniero Técnico en Informática de Gestión	9	6	15
	Ingeniero Técnico en Informática de Sistemas	25	5	30
Escuela Universitaria Politécnica	Ingeniero Técnico de Obras Públicas, especialidad en Construcciones Civiles	26	10	36
	Ingeniero Técnico de Obras Públicas, especialidad en Hidrología	0	4	4
	Ingeniero Técnico de Obras Públicas, especialidad en Transportes y Servicios Urbanos	2	0	2
	Ingeniero Técnico en Diseño Industrial	8	10	18
	Ingeniero Técnico en Topografía	10	9	19
	Ingeniero Técnico Industrial, especialidad en Electricidad	22	6	28
	Ingeniero Técnico Industrial, especialidad en Electrónica Industrial	15	8	23
	Ingeniero Técnico Industrial, especialidad en Mecánica	44	5	49
	Ingeniero Técnico Industrial, especialidad en Química Industrial	12	19	31
	Ingeniero Técnico Naval, especialidad en Estructuras Marinas	4	0	4
	Ingeniero Técnico Naval, especialidad en Propulsión y Servicios del Buque	2	0	2
Facultad de Informática	Ingeniero en Informática	25	5	30

Continúa en la página siguiente >>

**Estudiantes que han finalizado los estudios por titulación y sexo 1
(cont.)**

Centro	Titulación	Sexo		
		Hombre	Mujer	TOTAL
Rama de Arte y Humanidades		45	100	145
Facultad de Filología	Licenciado en Filología Hispánica	5	19	24
	Licenciado en Filología Inglesa	5	11	16
Facultad de Geografía e Historia	Licenciado en Geografía	7	5	12
	Licenciado en Historia	15	9	24
Facultad de Traducción e Interpretación	Licenciado en Traducción e Interpretación: Alemán	1	2	3
	Licenciado en Traducción e Interpretación: Francés	3	5	8
	Licenciado en Traducción e Interpretación: Inglés	9	49	58
TOTALES		655	944	1.599

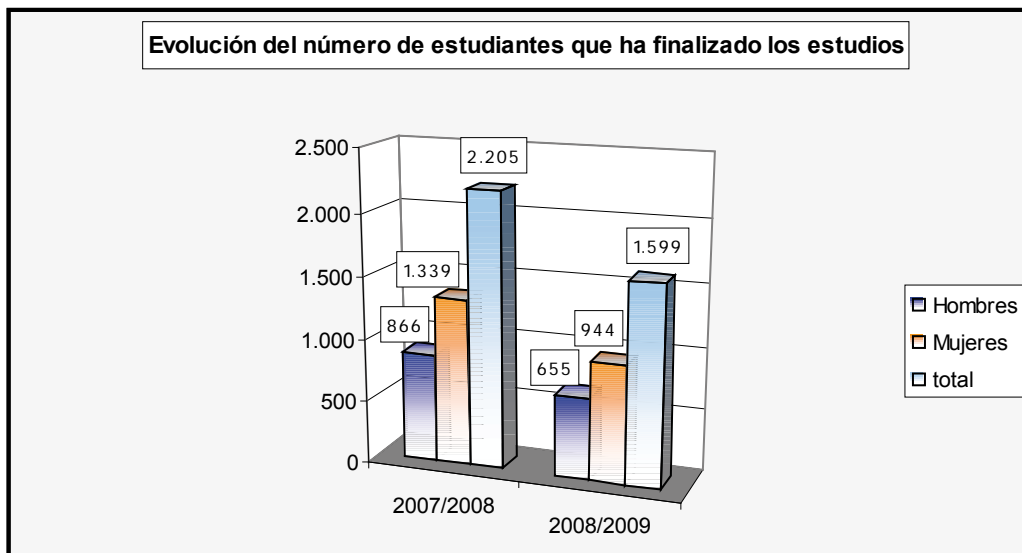

1 DOCENCIA Y ESTUDIANTES

7 Rendimiento académico

2 Hombres que han finalizado los estudios por titulación y edad

Centro	Titulación	Edad									TOTAL
		20	21	22	23	24	25	26	27-29	>=30	
Rama de Ciencias y Rama de Ciencias de la Salud		5	4	4	10	6	6	6	7	8	56
Facultad de Ciencias de la Salud	Diplomado en Enfermería	2	3	0	3	1	1	1	2	2	15
	Diplomado en Enfermería (Lanzarote)	2	1	0	0	0	0	0	0	1	4
	Diplomado en Fisioterapia	1	0	1	0	0	0	0	0	1	3
	Licenciado en Medicina	0	0	1	3	3	1	1	3	0	12
Facultad de Ciencias del Mar	Licenciado en Ciencias del Mar	0	0	1	0	1	2	2	2	1	9
Facultad de Veterinaria	Licenciado en Veterinaria	0	0	1	4	1	2	2	0	3	13
Rama de Ciencias Sociales y Jurídicas		4	7	15	26	24	28	19	54	58	235
Escuela Universitaria Adscrita de Turismo de Lanzarote	Diplomado en Turismo (Lanzarote)	0	0	0	0	0	1	0	1	1	3
Facultad de Ciencias de la Actividad Física y el Deporte	Licenciado en Ciencias de la Actividad Física y del Deporte	0	0	1	5	5	12	5	11	2	41
Facultad de Ciencias Económicas y Empresariales	Diplomado en Ciencias Empresariales	0	0	1	1	3	5	3	11	8	32
	Diplomado en Turismo	0	2	0	3	3	1	1	1	2	13
	Licenciado en Administración y Dirección de Empresas	0	0	2	2	8	4	4	11	7	38
	Licenciado en Economía	0	1	0	5	1	1	3	4	1	16
Facultad de Ciencias Jurídicas	Diplomado en Relaciones Laborales	0	1	2	3	0	0	0	3	3	12
	Diplomado en Trabajo Social	0	0	2	1	0	0	0	0	0	3
	Licenciado en Derecho	0	0	2	3	4	3	2	8	14	36
Facultad de Formación del Profesorado	Diplomado en Educación Social	2	0	1	0	0	0	0	0	1	4
	Licenciado en Psicopedagogía (2º Ciclo)	0	0	0	2	0	0	0	0	3	5
	Licenciado en Psicopedagogía (No Presencial)	0	0	0	0	0	0	0	0	5	5
	Maestro, especialidad Audición y Lenguaje	0	0	0	0	0	0	0	1	2	3
	Maestro, especialidad Educación Especial	0	0	1	0	0	0	0	1	0	2
	Maestro, especialidad Educación Física	1	3	1	1	0	1	0	2	3	12
	Maestro, especialidad Educación Infantil	0	0	0	0	0	0	0	0	0	0
	Maestro, especialidad Educación Musical	1	0	1	0	0	0	1	0	1	4
	Maestro, especialidad Educación Primaria	0	0	1	0	0	0	0	0	0	1
	Maestro, especialidad Educación Primaria (No presencial)	0	0	0	0	0	0	0	0	4	4
	Maestro, especialidad Lengua Extranjera	0	0	0	0	0	0	0	0	1	1

Continúa en la página siguiente >>

Centro	Titulación	Edad									TOTAL
		20	21	22	23	24	25	26	27-29	>=30	
Rama de Ingeniería y Arquitectura		2	15	19	32	46	39	37	48	81	319
Escuela Técnica Superior de Arquitectura	Arquitecto	0	0	0	0	7	2	2	4	8	23
Escuela Técnica Superior de Ingeniería Industrial	Ingeniero de Organización Industrial (2º Ciclo)	0	0	0	0	1	0	0	0	1	2
	Ingeniero en Automática y Electrónica Industrial (2º Ciclo)	0	0	0	0	0	0	0	0	1	1
	Ingeniero Industrial	0	0	0	2	5	2	4	3	7	23
	Ingeniero Químico	0	0	0	1	1	0	0	1	0	3
Escuela Técnica Superior de Ingenieros de Telecomunicación	Ingeniero de Telecomunicación	0	0	0	0	3	1	6	1	3	14
	Ingeniero en Electrónica	0	0	0	0	0	1	0	1	0	2
Escuela Universitaria de Ingeniería Técnica de Telecomunicación	Ingeniero Técnico de Telecomunicación, especialidad en Sistemas de Telecomunicación	0	0	0	1	3	0	0	1	1	6
	Ingeniero Técnico de Telecomunicación, especialidad en Sistemas Electrónicos	0	1	0	0	2	3	0	1	4	11
	Ingeniero Técnico de Telecomunicación, especialidad en Sonido e Imagen	0	1	0	3	1	3	1	4	3	16
	Ingeniero Técnico de Telecomunicación, especialidad en Telemática	0	0	0	2	3	1	1	1	6	14
Escuela Universitaria Informática	Ingeniero Técnico en Informática de Gestión	0	0	1	2	0	0	2	3	1	9
	Ingeniero Técnico en Informática de Sistemas	0	1	6	4	3	4	4	3	0	25
Escuela Universitaria Politécnica	Ingeniero Técnico de Obras Públicas, especialidad en Construcciones Civiles	0	1	5	3	2	1	1	3	10	26
	Ingeniero Técnico de Obras Públicas, especialidad en Transportes y Servicios Urbanos	0	0	0	0	0	0	0	0	2	2
	Ingeniero Técnico en Diseño Industrial	0	0	0	1	1	1	1	4	0	8
	Ingeniero Técnico en Topografía	0	1	0	1	0	1	2	0	5	10
	Ingeniero Técnico Industrial	0	0	0	0	0	0	0	0	0	0
	Ingeniero Técnico Industrial, especialidad en Electricidad	1	3	2	1	1	0	3	4	7	22
	Ingeniero Técnico Industrial, especialidad en Electrónica Industrial	0	1	2	1	3	0	0	1	7	15
	Ingeniero Técnico Industrial, especialidad en Mecánica	0	3	2	7	5	8	3	8	8	44
	Ingeniero Técnico Industrial, especialidad en Química Industrial	1	1	0	1	1	2	1	1	4	12
	Ingeniero Técnico Naval, especialidad en Estructuras Marinas	0	2	0	0	0	0	0	1	1	4
Ingeniero Técnico Naval, especialidad en Propulsión y Servicios del Buque	0	0	1	0	0	0	0	0	1	2	
Facultad de Informática	Ingeniero en Informática	0	0	0	2	4	9	6	3	1	25

Continúa en la página siguiente >>

1 DOCENCIA Y ESTUDIANTES

7 Rendimiento académico

2 Hombres que han finalizado los estudios por titulación y edad (cont.)

Centro	Titulación	Edad									TOTAL
		20	21	22	23	24	25	26	27-29	>=30	
Rama de Arte y Humanidades		0	1	1	7	2	4	9	7	14	45
Facultad de Filología	Licenciado en Filología Hispánica	0	1	0	0	0	0	1	1	2	5
	Licenciado en Filología Inglesa	0	0	0	2	0	0	0	1	2	5
Facultad de Geografía e Historia	Licenciado en Geografía	0	0	0	0	0	1	3	1	2	7
	Licenciado en Historia	0	0	0	3	1	1	3	2	5	15
Facultad de Traducción e Interpretación	Licenciado en Traducción e Interpretación: Alemán	0	0	0	0	0	0	0	0	1	1
	Licenciado en Traducción e Interpretación: Francés	0	0	0	0	1	0	1	0	1	3
	Licenciado en Traducción e Interpretación: Inglés	0	0	1	2	0	2	1	2	1	9
TOTALES		11	27	39	75	78	77	71	116	161	655

Centro	Titulación	Edad									TOTAL
		20	21	22	23	24	25	26	27-29	>=30	
Rama de Ciencias y Rama de Ciencias de la Salud		26	18	10	35	14	11	12	17	14	157
Facultad de Ciencias de la Salud	Diplomado en Enfermería	15	9	4	7	2	0	5	5	5	52
	Diplomado en Enfermería (Lanzarote)	10	5	3	2	3	0	1	1	3	28
	Diplomado en Fisioterapia	1	4	0	2	0	0	0	1	3	11
	Licenciado en Medicina	0	0	0	14	6	4	0	1	1	26
Facultad de Ciencias del Mar	Licenciado en Ciencias del Mar	0	0	2	3	1	4	4	7	1	22
Facultad de Veterinaria	Licenciado en Veterinaria	0	0	1	7	2	3	2	2	1	18
Rama de Ciencias Sociales y Jurídicas		38	50	59	63	76	49	42	65	102	544
Escuela Universitaria Adscrita de Turismo de Lanzarote	Diplomado en Turismo (Lanzarote)	0	0	1	5	4	0	4	5	7	26
Facultad de Ciencias de la Actividad Física y el Deporte	Licenciado en Ciencias de la Actividad Física y el Deporte	0	0	4	2	8	2	4	2	5	27
Facultad de Ciencias Económicas y Empresariales	Diplomado en Ciencias Empresariales	0	1	2	1	7	7	4	14	13	49
	Diplomado en Turismo	0	4	8	7	5	2	0	3	1	30
	Diplomatura en Turismo (No Presencial)	0	0	0	0	0	0	0	0	2	2
	Licenciado en Administración y Dirección de Empresas	0	2	3	7	19	11	6	11	9	68
	Licenciado en Economía	0	1	2	3	3	2	1	0	1	13
Facultad de Ciencias Jurídicas	Diplomado en Relaciones Laborales	0	2	2	5	8	3	4	3	8	35
	Diplomado en Trabajo Social	2	18	8	1	4	2	1	3	2	41
	Diplomatura en Trabajo Social (No Presencial)	0	0	0	0	0	0	0	1	1	2
	Licenciado en Derecho	0	0	2	11	6	5	6	6	19	55
Facultad de Formación del Profesorado	Diplomado en Educación Social	7	2	3	2	2	2	2	0	2	22
	Licenciado en Psicopedagogía (2º Ciclo)	0	0	6	6	2	2	1	3	3	23
	Licenciado en Psicopedagogía (No Presencial)	0	0	0	0	2	2	1	1	12	18
	Maestro, especialidad Audición y Lenguaje	3	2	1	1	2	1	1	2	0	13
	Maestro, especialidad Educación Especial	5	7	4	2	4	1	0	1	1	25
	Maestro, especialidad Educación Física	2	2	2	3	0	0	0	0	0	9
	Maestro, especialidad Educación Infantil	12	4	2	1	0	3	1	3	1	27
	Maestro, especialidad Educación Musical	4	1	2	2	0	1	2	1	2	15
	Maestro, especialidad Educación Primaria	2	2	6	1	0	2	1	1	1	16
	Maestro, especialidad Educación Primaria (No Presencial)	0	1	0	0	0	0	0	3	6	10
	Maestro, especialidad Lengua Extranjera	1	1	1	2	0	1	3	2	4	15
	Diploma de Especialista Protocolo y Relaciones Institucionales - Campus Virtual	0	0	0	1	0	0	0	0	2	3

Continúa en la página siguiente >>

Centro	Titulación	Edad									TOTAL
		20	21	22	23	24	25	26	27-29	>=30	
Rama de Ingeniería y Arquitectura		0	10	17	18	17	14	11	28	28	143
Escuela Técnica Superior de Arquitectura	Arquitecto	0	0	0	2	4	3	2	5	4	20
Escuela Técnica Superior de Ingeniería Industrial	Ingeniero de Organización Industrial (2º Ciclo)	0	0	0	1	0	1	0	0	0	2
	Ingeniero en Automática y Electrónica Industrial (2º Ciclo)	0	0	0	0	0	0	0	0	0	0
	Ingeniero Industrial	0	0	0	3	2	2	0	4	0	11
	Ingeniero Químico	0	0	1	1	0	1	0	0	1	4
Escuela Técnica Superior de Ingenieros de Telecomunicación	Ingeniero de Telecomunicación	0	0	0	1	1	2	1	2	0	7
Escuela Universitaria de Ingeniería Técnica de Telecomunicación	Ingeniero Técnico de Telecomunicación, especialidad en Sistemas de Telecomunicación	0	0	1	0	0	1	0	1	0	3
	Ingeniero Técnico de Telecomunicación, especialidad en Sistemas Electrónicos	0	0	0	1	0	1	0	0	0	2
	Ingeniero Técnico de Telecomunicación, especialidad en Sonido e Imagen	0	1	1	0	1	0	0	2	0	5
	Ingeniero Técnico de Telecomunicación, especialidad en Telemática	0	0	0	0	0	0	1	1	0	2
Escuela Universitaria Informática	Ingeniero Técnico en Informática de Gestión	0	0	2	0	0	1	0	1	2	6
	Ingeniero Técnico en Informática de Sistemas	0	0	1	0	0	0	2	1	1	5
Escuela Universitaria Politécnica	Ingeniero Técnico de Obras Públicas, especialidad en Construcciones Civiles	0	0	0	2	1	0	2	1	4	10
	Ingeniero Técnico de Obras Públicas, especialidad en Hidrología	0	1	2	1	0	0	0	0	0	4
	Ingeniero Técnico de Obras Públicas, especialidad en Transportes y Servicios Urbanos	0	0	0	0	0	0	0	0	0	0
	Ingeniero Técnico en Diseño Industrial	0	1	3	1	2	0	0	3	0	10
	Ingeniero Técnico en Topografía	0	0	2	0	0	0	1	0	6	9
	Ingeniero Técnico Industrial, especialidad en Electricidad	0	2	0	1	0	0	0	0	3	6
	Ingeniero Técnico Industrial, especialidad en Electrónica Industrial	0	1	0	1	1	0	0	1	4	8
	Ingeniero Técnico Industrial, especialidad en Mecánica	0	1	0	0	1	0	0	2	1	5
	Ingeniero Técnico Industrial, especialidad en Química Industrial	0	3	4	2	2	2	2	2	2	19
	Ingeniero Técnico Naval, especialidad en Estructuras Marinas	0	0	0	0	0	0	0	0	0	0
	Ingeniero Técnico Naval, especialidad en Propulsión y Servicios del Buque	0	0	0	0	0	0	0	0	0	0
Facultad de Informática	Ingeniero en Informática	0	0	0	1	2	0	0	2	0	5

Continúa en la página siguiente >>

Centro	Titulación	Edad									TOTAL
		20	21	22	23	24	25	26	27-29	>=30	
Rama de Arte y Humanidades		0	5	18	17	7	4	7	18	24	100
Facultad de Filología	Licenciado en Filología Hispánica	0	0	4	0	1	1	2	3	8	19
	Licenciado en Filología Inglesa	0	1	1	2	1	0	2	1	3	11
Facultad de Geografía e Historia	Licenciado en Geografía	0	0	0	1	1	0	1	0	2	5
	Licenciado en Historia	0	0	1	2	0	1	1	2	2	9
Facultad de Traducción e Interpretación	Licenciado en Traducción e Interpretación: Alemán	0	0	1	0	1	0	0	0	0	2
	Licenciado en Traducción e Interpretación: Francés	0	0	1	0	0	1	0	0	3	5
	Licenciado en Traducción e Interpretación: Inglés	0	4	10	12	3	1	1	12	6	49
TOTALES		64	83	104	133	114	78	72	128	168	944

Centro	Titulación	Años			
		05/06	06/07	07/08	08/09
Rama de Ciencias y Rama de Ciencias de la Salud		5,19	4,89	5,16	5,19
Facultad de Ciencias de la Salud	Diplomado en Enfermería	3,37	3,36	3,45	3,36
	Diplomado en Enfermería (Lanzarote)	3,20	3,22	3,21	3,15
	Diplomado en Fisioterapia	3,32	3,15	3,58	3,48
	Licenciado en Medicina	6,17	6,13	6,29	6,62
Facultad de Ciencias del Mar	Licenciado en Ciencias del Mar	8,41	6,78	7,48	7,31
Facultad de Veterinaria	Licenciado en Veterinaria	6,69	6,69	6,98	7,22
Rama de Ciencias Sociales y Jurídicas		4,55	4,58	4,52	4,51
Escuela Universitaria Adscrita de Turismo de Lanzarote	Diplomado en Turismo (Lanzarote)	4,24	4,73	5,19	5,51
Facultad de Ciencias de la Actividad Física y el Deporte	Licenciado en Ciencias de la Actividad Física y el Deporte	5,58	6,69	6,35	6,18
Facultad de Ciencias Económicas y Empresariales	Diplomado en Ciencias Empresariales	6,58	5,63	6,35	5,73
	Diplomado en Turismo	4,89	4,95	4,63	5,17
	Diplomatura en Turismo (No Presencial)	-	-	-	3,33
	Licenciado en Administración y Dirección de Empresas	7,04	6,72	7,04	7,02
	Licenciado en Economía	6,59	6,05	6,61	6,78
	Licenciado en Derecho	8,33	8,25	7,56	7,90
Facultad de Ciencias Jurídicas	Diplomado en Relaciones Laborales	4,51	4,75	4,67	4,52
	Diplomado en Relaciones Laborales (No Presencial)	-	-	-	4
	Diplomado en Trabajo Social	3,72	3,74	3,98	4,05
	Diplomatura en Trabajo Social (No Presencial)	-	-	-	4,22
	Licenciado en Derecho	8,33	8,25	7,56	7,90
Facultad de Formación del Profesorado	Diplomado en Educación Social	3,15	3,04	3,22	3,07
	Licenciado en Psicopedagogía (2º Ciclo)	2,77	2,67	3,05	3,02
	Licenciado en Psicopedagogía (No Presencial)	3,42	3,83	3,92	3,56
	Maestro, especialidad Audición y Lenguaje	2,99	3,12	3,67	3,49
	Maestro, especialidad Educación Especial	4,15	4,37	3,92	3,79
	Maestro, especialidad Educación Física	3,79	4,11	3,37	3,75
	Maestro, especialidad Educación Infantil	3,17	3,38	3,15	3,58
	Maestro, especialidad Educación Musical	4,07	3,53	3,52	3,93
	Maestro, especialidad Educación Primaria	3,91	3,68	3,37	3,84
	Maestro, especialidad Educación Primaria (No Presencial)	-	-	2,96	3,08
	Maestro, especialidad Lengua Extranjera	3,63	3,85	3,80	4,09

Continúa en la página siguiente >>

Centro	Titulación	Años				
		05/06	06/07	07/08	08/09	
Rama de Ingeniería y Arquitectura		6,34	5,88	6,83	5,97	
Escuela Técnica Superior de Arquitectura	Arquitecto	10,97	9,88	10,79	10,82	
Escuela Técnica Superior de Ingeniería Industrial	Ingeniero de Organización Industrial (2º Ciclo)	3,52	4,25	4,00	4,47	
	Ingeniero en Automática y Electrónica Industrial (2º Ciclo)	3,00	4,00	3,00	-	
	Ingeniero Industrial	10,85	10,73	9,89	11,10	
	Ingeniero Químico	-	9,11	12,00	6,14	
Escuela Técnica Superior de Ingenieros de Telecomunicación	Ingeniero de Telecomunicación	9,16	4,23	8,90	9,22	
	Ingeniero en Electrónica (2º Ciclo)	4,73	6,38	-	3	
Escuela Universitaria de Ingeniería Técnica de Telecomunicación	Ingeniero Técnico de Telecomunicación, especialidad en Sistemas de Telecomunicación	7,82	8,80	7,64	8,38	
	Ingeniero Técnico de Telecomunicación, especialidad en Sistemas Electrónicos	7,55	8,39	7,57	8,35	
	Ingeniero Técnico de Telecomunicación, especialidad en Sonido e Imagen	9,07	7,89	8,16	8,69	
	Ingeniero Técnico de Telecomunicación, especialidad en Telemática	8,31	5,45	6,83	7,07	
Escuela Universitaria Informática	Ingeniero Técnico en Informática de Gestión	6,63	5,87	4,78	7,41	
	Ingeniero Técnico en Informática de Sistemas	6,07	-	5,81	4,81	
Escuela Universitaria Politécnica	Ingeniero Técnico de Obras Públicas	9,15	6,61	11,82	-	
	Ingeniero Técnico de Obras Públicas, especialidad en Construcciones Civiles	5,23	5,00	6,70	7,67	
	Ingeniero Técnico de Obras Públicas, especialidad en Hidrología	-	-	-	5	
	Ingeniero Técnico de Obras Públicas, especialidad en Transportes y Servicios Urbanos	4,00	-	4,86	5,75	
	Ingeniero Técnico en Diseño Industrial	6,23	7,07	7,09	6,95	
	Ingeniero Técnico en Topografía	9,09	7,36	8,62	8,51	
	Ingeniero Técnico Industrial	9,38	10,15	11,50	-	
	Ingeniero Técnico Industrial, especialidad en Electricidad	5,44	5,16	6,15	5,28	
	Ingeniero Técnico Industrial, especialidad en Electrónica Industrial	5,50	6,20	4,60	5,28	
	Ingeniero Técnico Industrial, especialidad en Mecánica	5,10	4,92	5,83	6,47	
	Ingeniero Técnico Industrial, especialidad en Química Industrial	4,33	4,86	5,93	6,54	
	Ingeniero Técnico Naval	8,64	5,00	10,14	-	
	Ingeniero Técnico Naval, especialidad en Estructuras Marinas	3,56	5,04	6,00	6,5	
	Ingeniero Técnico Naval, especialidad en Propulsión y Servicios del Buque	5,38	3,71	4,27	4,5	
	Facultad de Informática	Ingeniero en Informática	8,75	8,64	8,26	9,35

Continúa en la página siguiente >>

1 DOCENCIA Y ESTUDIANTES

7 Rendimiento académico

4 Duración media de estancia por titulación (cont.)

Centro	Titulación	Años			
		05/06	06/07	07/08	08/09
Rama de Arte y Humanidades		6,15	6,18	6,50	6,73
Facultad de Filología	Licenciado en Filología Hispánica	7,23	7,69	6,98	7,97
	Licenciado en Filología Inglesa	6,82	6,3	7,04	6,65
Facultad de Geografía e Historia	Licenciado en Geografía	5,23	5,74	6,22	5,83
	Licenciado en Historia	7,7	6,25	6,36	7,27
Facultad de Traducción e Interpretación	Licenciado en Traducción e Interpretación: Alemán	4,73	6,05	6,11	7
	Licenciado en Traducción e Interpretación: Francés	5,56	5,39	7,13	6,47
	Licenciado en Traducción e Interpretación: Inglés	5,77	5,83	5,67	5,94
TOTALES		5,56	5,38	5,75	5,60

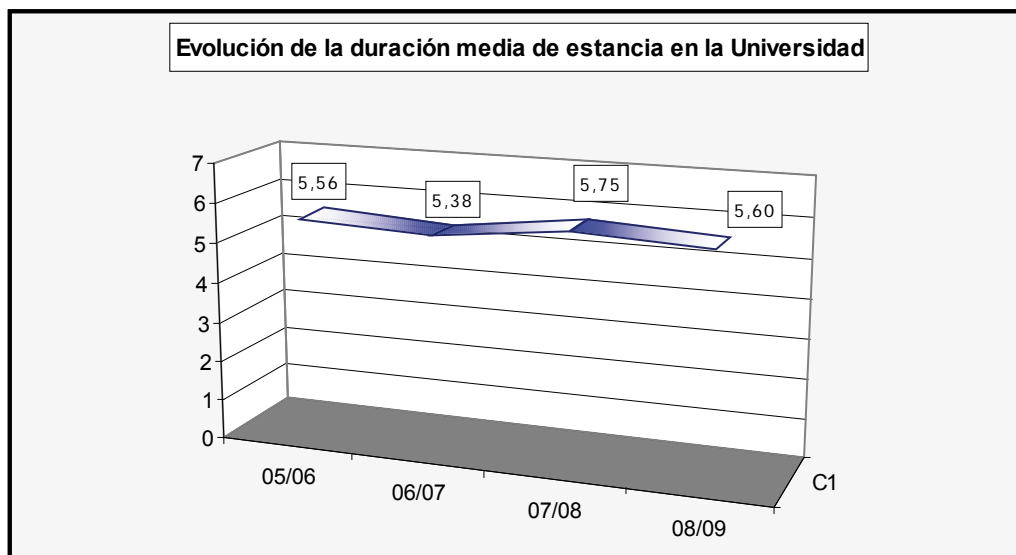

Estudiantes que han presentado el proyecto fin de carrera en el curso 2008/09 por sexo 5

Sexo	Estudiantes	
	Nº Estudiantes	%
Hombres	307	62,91
Mujeres	181	37,09
TOTALES	488	100

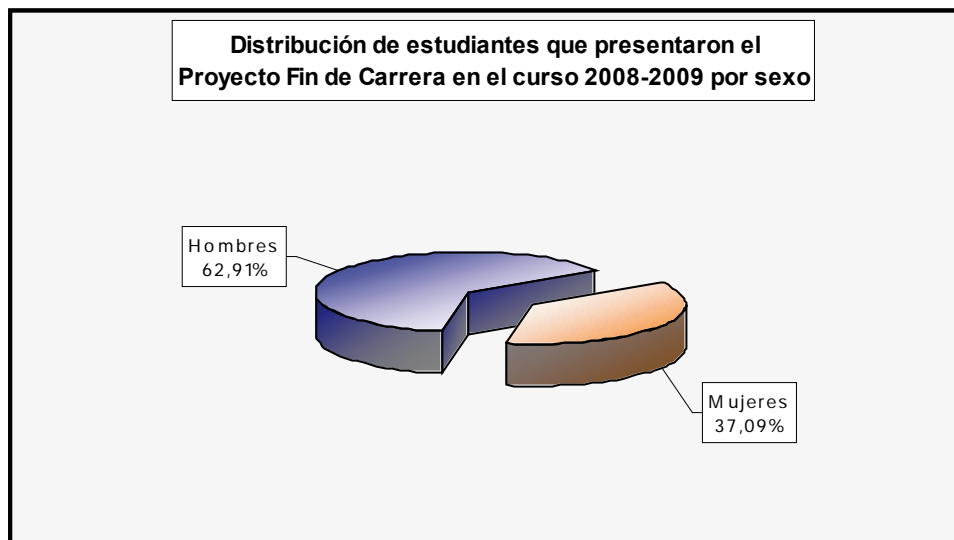

1 DOCENCIA Y ESTUDIANTES

7 Rendimiento académico

6 Estudiantes que han presentado el proyecto fin de carrera en el curso 2008/09 por edad

Edad	Datos	
	Nº Estudiantes	%
20	0	0,00
21	18	3,69
22-23	69	14,14
24-25	115	23,57
26-27	114	23,36
28-29	64	13,11
30-31	36	7,38
32-33	29	5,94
34-35	13	2,66
36-37	10	2,05
38-39	3	0,61
>40	17	3,48
TOTALES	488	100

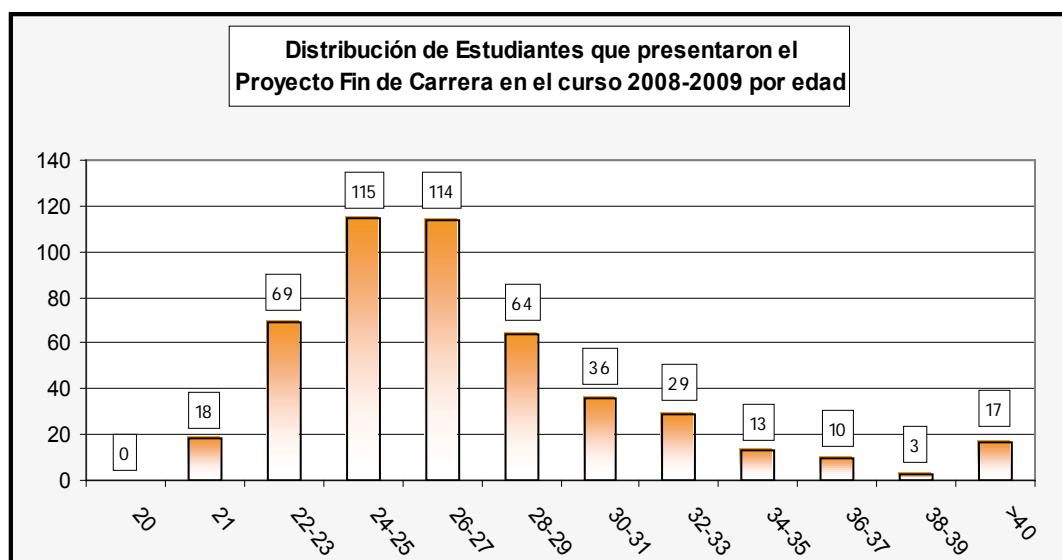

Evolución del número de estudiantes que han presentado el proyecto fin de carrera 7

Curso Académico	Datos
	Nº Estudiantes
2001/2002	857
2002/2003	711
2003/2004	633
2004/2005	611
2005/2006	526
2006/2007	572
2007/2008	813
2008/2009	488

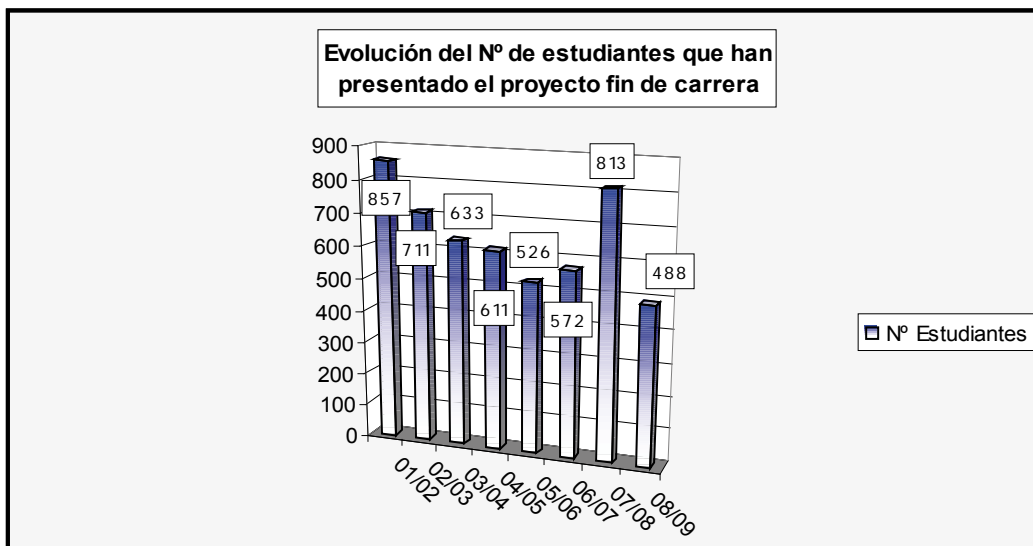

1 DOCENCIA Y ESTUDIANTES

7 Rendimiento académico

8 Abandonos producidos por áreas temáticas

Rama	Nº de abandonos							
	01/02	02/03	03/04	04/05	05/06	06/07	07/08	08/09
Rama de Ciencias y Rama de Ciencias de la Salud	33	44	51	45	63	72	72	148
Rama Ciencias Sociales y Jurídicas	469	424	487	528	648	863	1.119	1.208
Rama de Ingeniería y Arquitectura	266	279	282	319	357	487	563	671
Rama de Arte y Humanidades	90	88	86	109	130	151	207	273
TOTALES	858	835	906	1.001	1.198	1.573	1.961	2.300

Rama	% de abandonos respecto al total de matriculados							
	01/02	02/03	03/04	04/05	05/06	06/07	07/08	08/09
Rama de Ciencias y Rama de Ciencias de la Salud	4,04	3,96	3,98	3,46	2,81	3,98	3,45	6,9
Rama Ciencias Sociales y Jurídicas	9,56	7,81	7,59	7,68	7,10	9,99	9,85	10,5
Rama de Ingeniería y Arquitectura	7,66	6,78	6,72	8,16	7,38	8,46	8,58	10,3
Rama de Arte y Humanidades	5,66	7,93	6,75	8,30	6,28	8,80	10,33	13,9
TOTALES	7,52	7,36	6,88	7,53	6,48	8,83	8,91	10,4

Se trata de estudiantes que abandonaron los estudios en cada año académico y que no han vuelto a matricularse.

Ratios de rendimiento de los estudiantes de 1^{er} y 2^o ciclo 9

Rama	ETC	Contador de Alumnos	Total Cred. Matriculados	Créditos Aptos	Créd. No Aptos	Créditos No Presentados
Rama de Ciencias y Rama de Ciencias de la Salud	2.154,59	1.734,00	140.048,20	95.797,50	17.899,70	26.351,00
Rama de Ciencias Sociales y Jurídicas	9.909,58	11.476,00	644.122,50	337.705,30	122.997,70	183.419,50
Rama de Ingeniería y Arquitectura	6.274,68	6.510,00	407.854,00	208.056,50	68.765,50	131.032,00
Rama de Arte y Humanidades	1.850,00	1.966,00	120.250,00	67.318,30	20.419,50	32.512,20
Total	20.188,84	21.686,00	1.312.274,70	708.877,60	230.082,40	373.314,70

Rama	Tasa rendimiento (%)	Tasa éxito (%)
Rama de Ciencias y Rama de Ciencias de la Salud	68,40	82,46
Rama de Ciencias Sociales y Jurídicas	52,43	73,30
Rama de Ingeniería y Arquitectura	51,01	75,16
Rama de Arte y Humanidades	55,98	76,73
Total	54,01	75,50

Tasa de rendimiento: Créditos Aptos / Total Créditos

Tasa de éxito: Créditos Aptos / (Créditos Aptos + Créditos No Aptos)

Relación de becas solicitadas, concedidas y no concedidas 1

Becas	Curso Académico							
	05/06		06/07		07/08		08/09	
	Nº Becas	%	Nº Becas	%	Nº Becas	%	Nº Becas	%
Datos totales ME								
Solicitadas	6.141		6.348		7.040		7.920	
Concedidas	3.758	61,20	4.012	63,20	4.552	64,66	4.941	62,39
Convocatoria General y Movilidad								
Solicitadas	6.141		6.348		7.040		7.920	
No concedidas	2.383	38,80	2.336	36,80	2.488	35,34	2.979	37,61
Concedidas	3.758	61,20	4.012	63,20	4.552	64,66	4.941	62,39
Colaboración en Departamentos								
Concedidas	45		45		46		50	
Introducción a la Investigación								
Concedidas	0		1		1		1	
Movilidad "Séneca"								
Concedidas	118		142		134		129	
Ayudas Programas Sócrates/Erasmus								
Concedidas	484		404		387		462	
Comunidad Autónoma de Canarias								
Total de Becas Solicitadas	2.054		2.435		2.940		4.691	
Total de Becas Concedidas	1.280		1.281		1.124		1.343	
Becas y Ayudas								
Concedidas	853	66,59	931	82,83	761	67,70	906	67,46
Movilidad, Programas Europeos								
Concedidas	427	33,33	350	31,14	363	32,30	437	32,54

Continúa en la página siguiente >>

1 DOCENCIA Y ESTUDIANTES

8 Becas y ayudas

1 Relación de becas solicitadas, concedidas y no concedidas (cont.)

Becas	Curso Académico							
	05/06		06/07		07/08		08/09	
	Nº Becas	%	Nº Becas	%	Nº Becas	%	Nº Becas	%
ULPGC(1)								
Concedidas	3.568		3.213		4.037		1.766	
Becas de Colaboración y Ayudas								
Concedidas	3.568		3.213		4.037		1.766	
Ayudas Programas Sócrates/Erasmus								
Concedidas	484		404		387		462	
CA de País Vasco (Carácter general)								
Solicitadas	1		0		1		8	
No concedidas	1	100	0	0	1	100	2	25
Concedidas	0	0	0	0	0	0	6	75
CA de País Vasco (Colaboración)								
Solicitadas	1		1		1		0	
No concedidas	1	100	1	100	1	100	0	0
Concedidas	0	0	0	0	0	0	0	0

(1) Becas de colaboración en departamentos, centros, bibliotecas, aulas de informática, aula de idiomas, aula de la naturaleza, aula de la mujer, colaboración en servicios, ayudas asistenciales, etc.

Becas	Tipos	Curso Académico			
		05/06	06/07	07/08	08/09
MEC		9.459.638,00	10.004.213,60	12.108.299,15	13.792.066,29
	Carácter General y Movilidad	8.323.956,81	8.866.218,60	10.248.531,15	12.169.412,67
	Colaboración en Departamentos	105.345,00	108.495,00	117.300,00	135.000,00
	Introducción a la Investigación	0,00	4.000,00	2.000,00	2.000,00
	Movilidad "Séneca"	530.480,00	665.900,00	628.300,00	606.300,00
	Programas Sócrates/Erasmus	499.856,19	359.600,00	1.112.168,00	879.353,62
CA de Canarias		1.870.414,44	2.529.826,20	2.300.120,91	3.134.062,66
	Tasas	541.203,44	645.013,10	546.271,78	682.141,84
	Residencia y transporte aéreo o marítimo, libros y desplazamiento	711.591,00	1.274.713,00	1.204.687,00	1.590.075,00
	Movilidad	617.620,00	610.100,10	549.162,13	657.845,82
ULPGC		1.418.402,81	1.585.698,40	1.536.499,52	1.367.608,84
CA de País Vasco		3.559,56	3.170,55	0	32.789,19

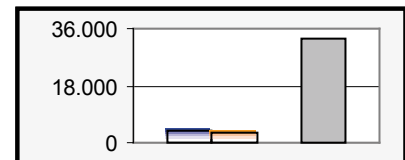
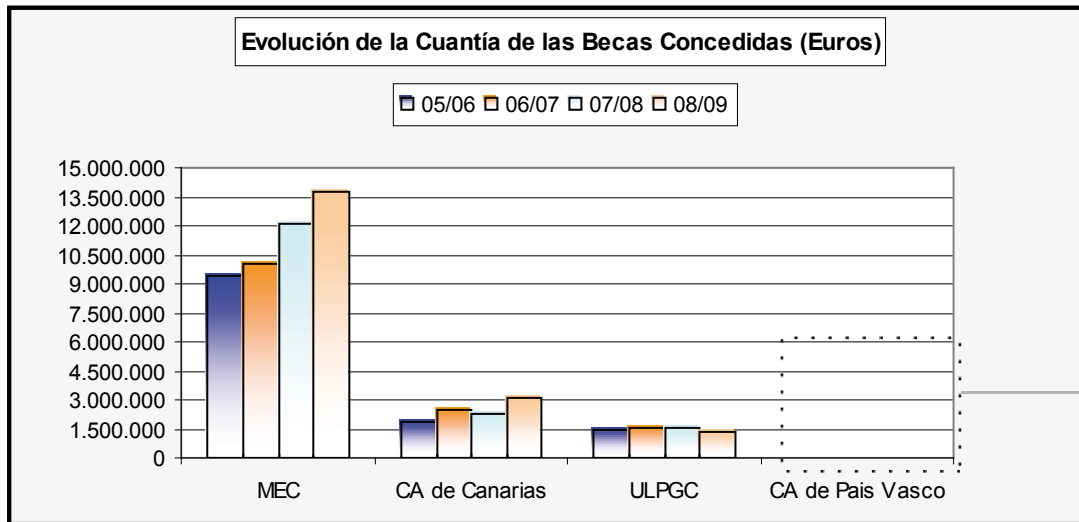

Sede	Nº Estudiantes	
	08/09	%
Adeje	54	5,02
Cabildo de Gran Canaria	40	3,72
CEAD-Las Palmas	145	13,49
Centro Adultos Ciudad Alta (Sordos)	16	1,49
CEPA-Fuerteventura-Norte	39	3,63
CEPA-Santa Lucía (Vecindario)	183	17,02
Gáldar (IES Saulo Torón)	39	3,63
Lanzarote (IES Austín Espinosa)	103	9,58
ULPGC-La Granja	456	42,42
TOTAL	1.075	100

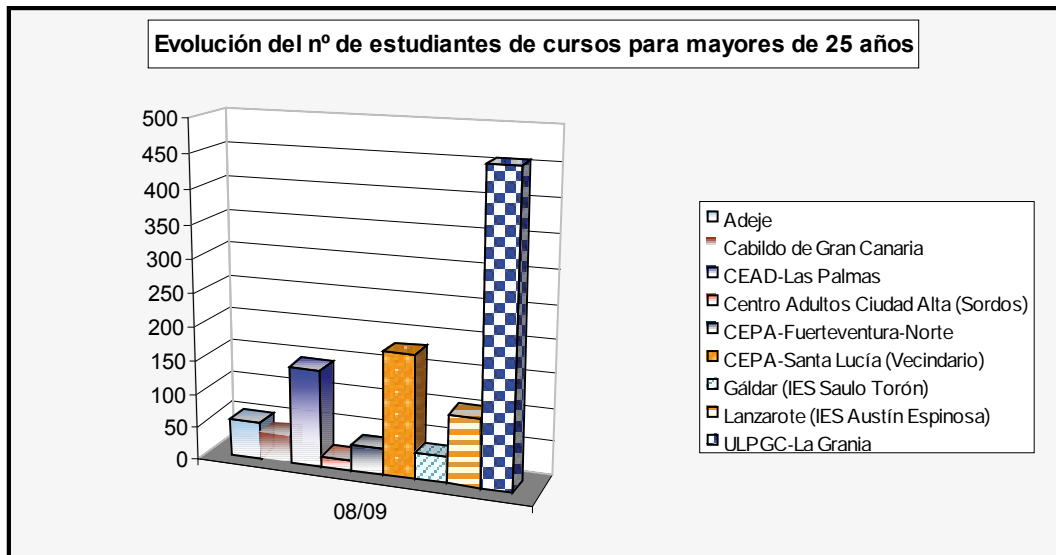

1 DOCENCIA Y ESTUDIANTES

9 Formación complementaria

2 Estudiantes de Programas Formativos Especiales

Peritia et Doctrina

Curso	Nº de Estudiantes		
	06/07	07/08	08/09
Primero	206	146	113
Segundo	154	101	132
Tercero	182	145	94
TOTAL	542	392	339

Diploma de Estudios Canarios

Isla	Curso	Nº de Estudiantes	
		08/09	08/09
Gran Canaria	Primero	26	80
	Segundo	54	
Fuerteventura	Primero	17	29
	Segundo	12	
Lanzarote	Primero	0	47
	Segundo	47	
TOTAL			156

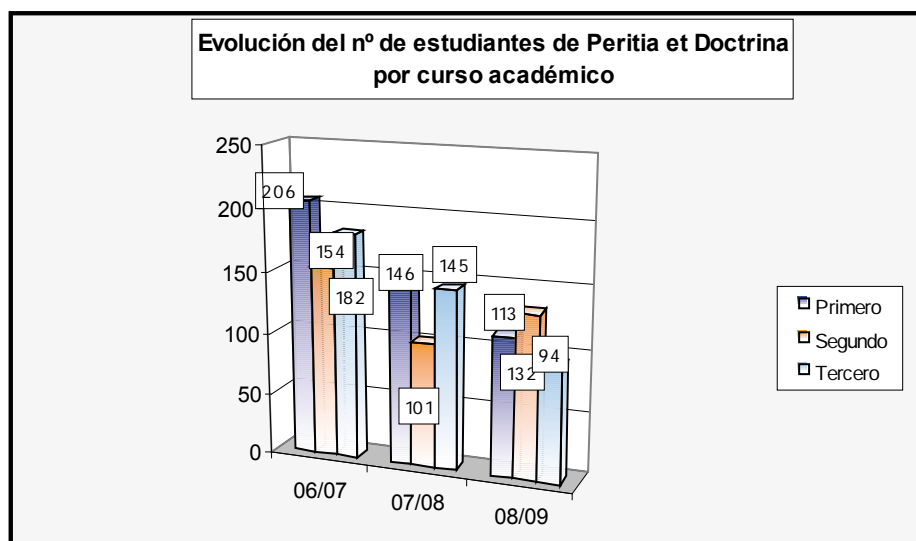



Relación de becas de investigación concedidas por año 2005-2009 1

Tipo de Becas	Año				
	2005	2006	2007	2008	2009
CAC	21	27	28	31	42
MEC	22	17	26	34	32
Predoctorales ULPGC	29	31	26	33	25
Postdoctorales ULPGC	-	-	-	3	6
C. Ramón y Cajal	5	5	5	5	4
Cabildo de Gran Canaria	20	20	24	32	37
TOTALES	97	100	109	138	146

CAC: Comunidad Autónoma Canaria
MEC: Ministerio de Educación y Ciencia

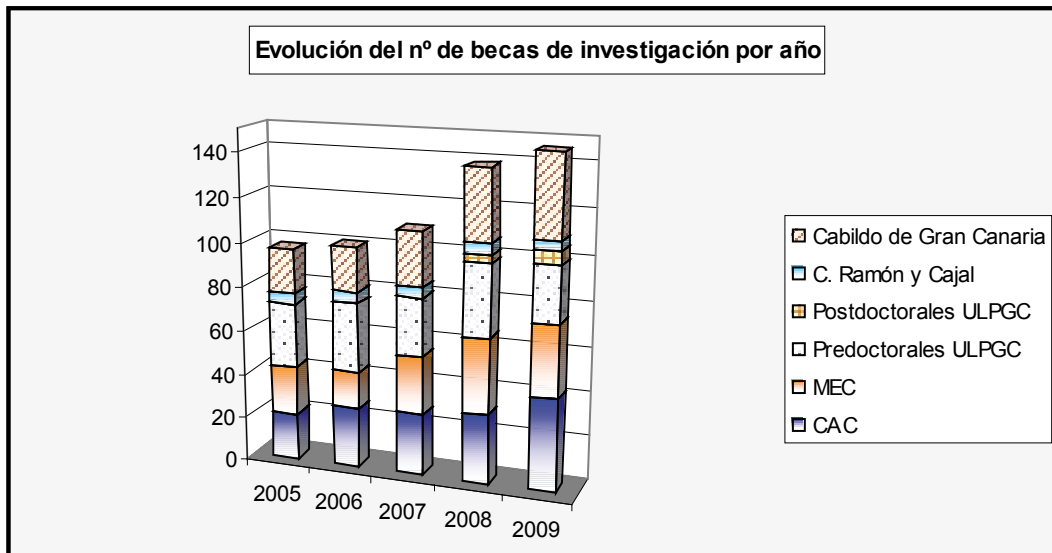

Organismo Financiador	Año				
	2005	2006	2007	2008	2009
Proyectos de investigación					
Unión Europea*	4	5	9	1	5
Ministerios del Estado	23	57	97	29	101
Gobierno de Canarias	40	58	47		65
Universidad de Las Palmas de Gran Canaria (Proyectos)	51	29	21	26	28
Otros Organismos	0	6	4	0	16
Dotaciones de infraestructuras y equipamiento					
Universidad de Las Palmas de Gran Canaria (Infraestructura)	140	165	12	7	13
CAC (Dotación de Infraestructura para Departamentos e Institutos Universitarios de Investigación)	44	44	60	60	0
TOTALES	302	364	250	123	228

CAC: Comunidad Autónoma Canaria

* Incluye infraestructura científica y técnica financiada a cargo de los fondos FEDER (Fondos Europeos de Desarrollo Regional) e INTERREG

Nota: En la tabla se muestran los proyectos gestionados por el Servicio de Investigación y 3^{er} ciclo. Los proyectos de investigación realizados por el Servicio Universidad Empresa (SUE) se encuentran en el epígrafe 7.1.

2 INVESTIGACIÓN

2 Proyectos e ingresos por investigación

2 Cuantía de los proyectos de investigación por origen

Organismo Financiador	Año				
	2005	2006	2007	2008	2009
Proyectos de investigación					
Unión Europea*	4.348.325,00	3.173.000,00	375.288,00	53.333,00	890.924,50
Ministerios del Estado	2.018.395,00	4.027.355,00	4.684.971,00	2.755.989,00	8.117.165,03
Gobierno Autónomo de Canarias	243.880,00	939.991,00	682.010,15	0,00	2.747.590,70
Universidad de Las Palmas de Gran Canaria (Proyectos)	142.700,00	82.000,00	56.500,00	82.444,00	120.700,00
Otros Organismos	0,00	1.109.447,00	336.871,25	0,00	34.929,00
Dotaciones de infraestructuras y equipamiento					
Universidad de Las Palmas de Gran Canaria (Infraestructura)	560.000,00	594.628,00	54.000,00	474.000,00	40.155,75
CAC (Dotación de Infraestructura para Departamentos e Institutos Universitarios de la ULPGC)	599.912,00	599.989,00	600.155,30	600.155,30	0,00
TOTALES	7.913.212,00	10.526.410,00	6.789.795,70	3.965.921,30	11.951.464,98

CAC: Comunidad Autónoma Canaria

* Incluye infraestructura científica y técnica financiada a cargo de los fondos FEDER (Fondos Europeos de Desarrollo Regional)

Nota: En la tabla se muestran los proyectos gestionados por el Servicio de Investigación y 3^{er} ciclo. Los proyectos de investigación realizados por el Servicio Universidad Empresa (SUE) se encuentran en el epígrafe 7.1.

Evolución del número total y de la cuantía total de los proyectos de investigación (2005-2009) 3

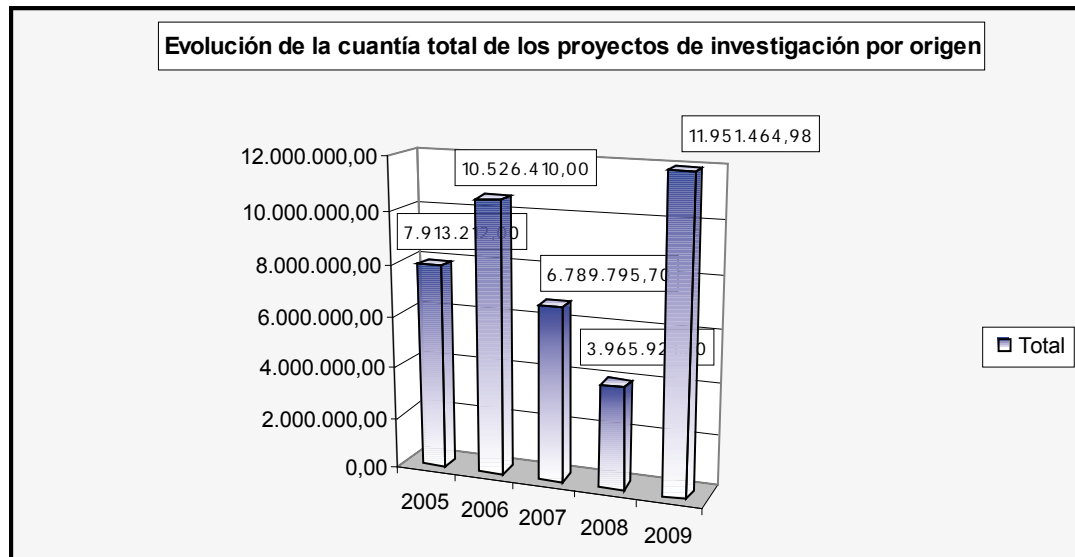
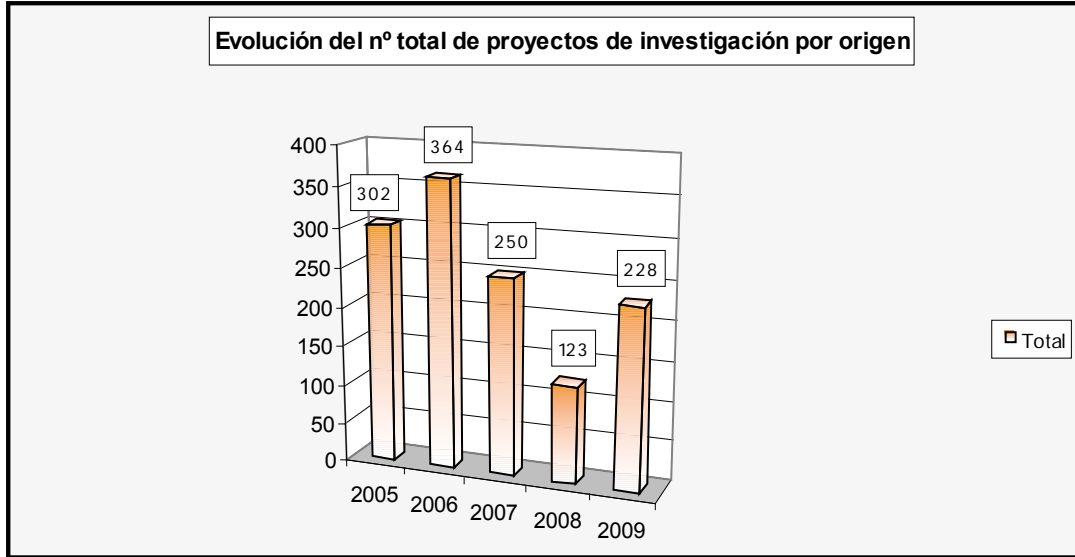



INVESTIGACIÓN 2

Tesis doctorales 3

Bienio	Programas de Doctorado
	Nº
00/02	35
01/03	23
02/04	35
03/05	37
04/06	38
05/07	35
06/08	34
07/09	25
08/10	34
09/11 (*)	-

* A partir del curso 2009/10 ya no existen bienios y los datos se tratan como estudios de doctorado

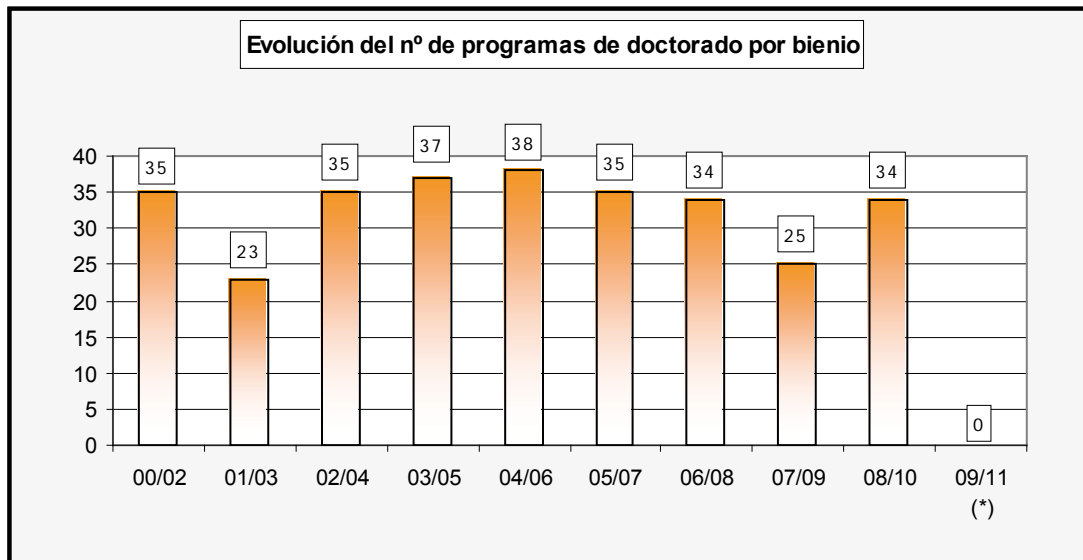

2 INVESTIGACIÓN

3 Tesis doctorales

2 Estudiantes de 3^{er} ciclo que obtienen la suficiencia investigadora

Curso Académico	Estudiantes
	Nº
97/98	147
98/99	179
99/00	165
00/01	124
01/02	349
02/03	665
03/04	270
04/05	294
05/06	282
06/07	351
07/08	222
08/09	226

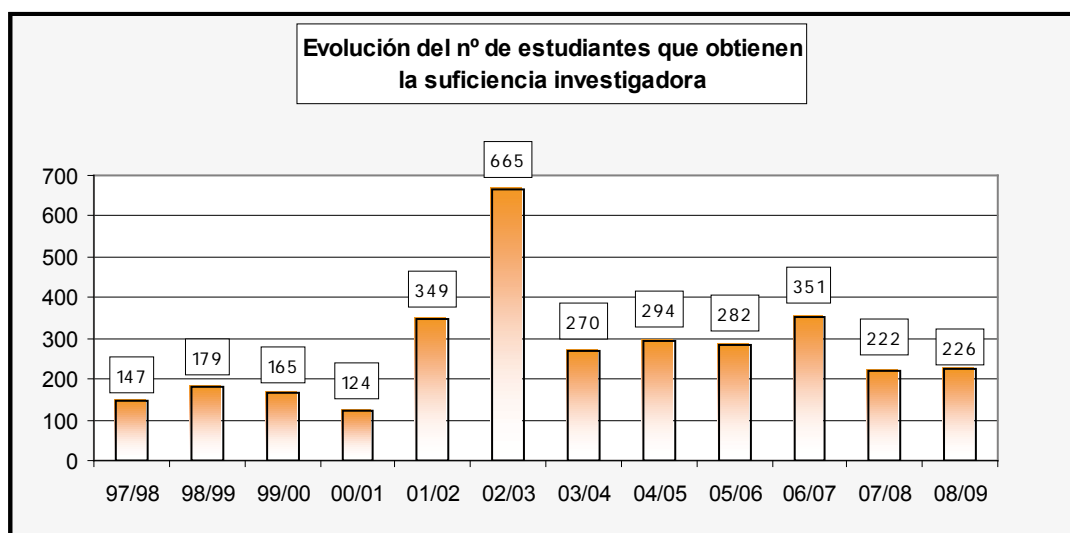

Calificaciones de las tesis doctorales defendidas 3

Curso Académico	Calificación			TOTAL
	Apto	Matrícula Honor	Cum Laude	
96/97	1	56	8	65
97/98	0	77	1	78
98/99	0	74	1	75
99/00	0	60	1	61
00/01	0	69	0	69
01/02	0	82	2	84
02/03	1	118	4	123
03/04	5	66	2	73
04/05	7	60	5	72
05/06	2	51	0	53
06/07	4	76	0	80
07/08	1	52	0	53
08/09	1	33	0	34

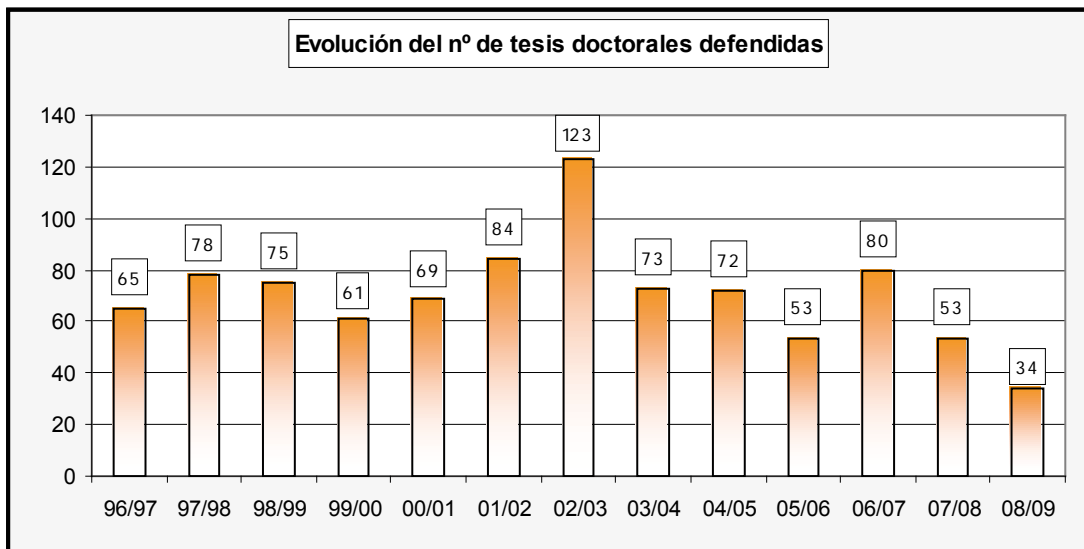

2 INVESTIGACIÓN

3 Tesis doctorales

4 Tesis doctorales leídas por departamentos

Departamentos	Año					TOTAL
	2005	2006	2007	2008	2009	
Rama de Ciencias y Rama de C. de la Salud	24	20	32	26	25	127
Biología	5	5	4	3	5	22
Bioquímica, Biología Molecular y Fisiología	1	1	2	1	2	7
Ciencias Clínicas	4	4	6	2	3	19
Ciencias Médicas y Quirúrgicas	2	5	10	10	3	30
Endocrinología Celular y Molecular	0	0	0	0	0	0
Enfermería	1	0	0	0	0	1
Física	2	1	1	2	5	11
Matemáticas	1	0	0	0	0	1
Morfología	5	2	2	3	1	13
Patología Animal, Prod. Animal, Bromatol. y CC. y Tecnol. de los Alimentos	1	2	5	4	5	17
Química	2	0	2	1	1	6
Rama de Ciencias Sociales y Jurídicas	25	14	21	10	10	80
Análisis Económico Aplicado	1	0	1	1	1	3
Ciencias Jurídicas Básicas	2	0	1	1	0	4
Derecho Público	2	0	3	0	1	5
Didácticas Especiales	2	4	2	2	2	10
Economía Aplicada	1	3	0	0	0	4
Economía Financiera y Contabilidad	2	0	0	0	0	2
Economía y Dirección de Empresas	4	1	0	1	0	6
Educación	0	0	1	0	0	1
Educación Física	10	6	10	3	3	29
Métodos Cuantitativos en Economía y Gestión	1	0	0	0	1	1
Psicología y Sociología	0	0	3	2	2	5
Rama de Arte y Humanidades	13	10	8	6	10	47
Ciencias Históricas	3	1	3	1	0	8
Filología Española, Clásica y Árabe	1	5	0	3	5	9
Filología Moderna	5	2	3	1	2	11
Geografía	4	2	2	1	3	9

Continúa en la página siguiente >>

Departamentos	Año					TOTAL
	2005	2006	2007	2008	2009	
Rama de Ingeniería y Arquitectura	10	8	19	11	15	63
Arte, Ciudad y Territorio	0	1	0	2	3	3
Construcción Arquitectónica	0	0	1	0	1	1
Electrónica, Telemática y Automática	1	1	0	0	0	2
Expresión Gráfica y Proyectos Arquitectónicos	2	1	2	1	0	6
Informática y Sistemas	4	4	5	7	3	20
Ingeniería Civil	0	0	0	0	0	0
Ingeniería de Procesos	3	0	4	1	0	8
Ingeniería Eléctrica	0	0	0	0	0	0
Ingeniería Electrónica y Automática	0	0	5	0	5	5
Ingeniería Mecánica	0	1	0	0	3	1
Ingeniería Telemática	0	0	0	0	0	0
Señales y Comunicaciones	0	0	2	0	0	2
TOTALES	72	52	80	53	60	317

Actividades de Investigación	Año				
	2005	2006	2007	2008	2009
Artículos	728	714	668	653	612
Capítulos	431	477	497	441	348
Libros	208	154	196	188	146
Proyectos	497	539	569	522	388
Congresos	1.630	1.492	1.374	1.292	1.239
Estancias	101	108	81	78	80
Tesis dirigidas	72	72	89	79	47
Exposiciones	30	24	27	22	21
Premios	33	33	35	40	38
Traducciones	8	8	18	10	4
TOTALES	3.738	3.621	3.554	3.325	2.923

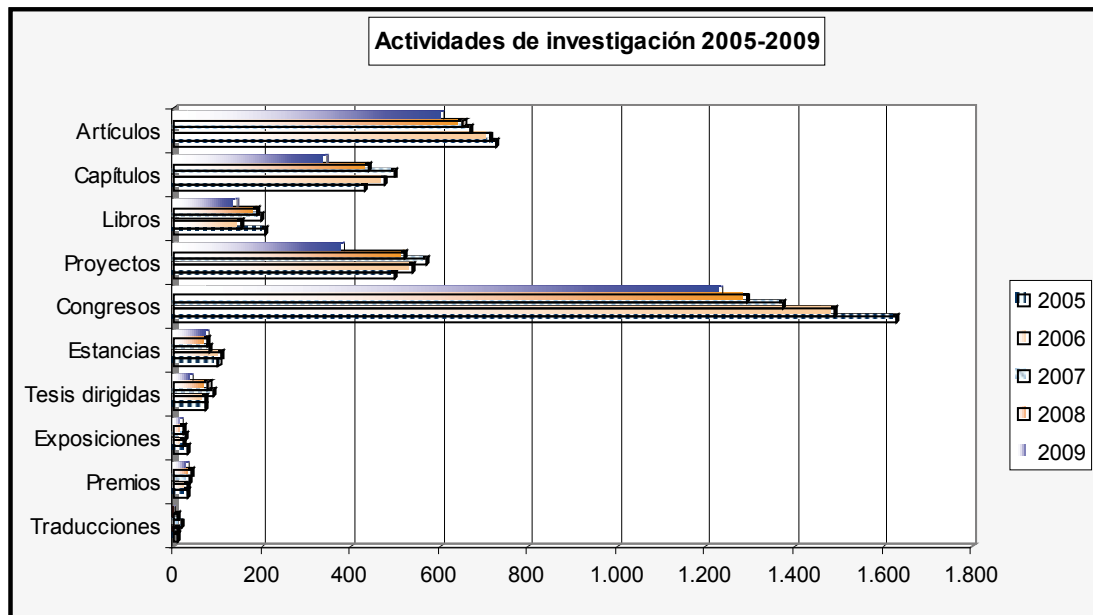

2 INVESTIGACIÓN

4 Resultados de investigación 2005-2009

2 Total de las actividades de investigación en el último quinquenio

Actividades de Investigación	Total
Artículos	612
Capítulos	348
Libros	146
Proyectos	388
Congresos	1.239
Estancias	80
Tesis dirigidas	47
Exposiciones	21
Premios	38
Traducciones	4

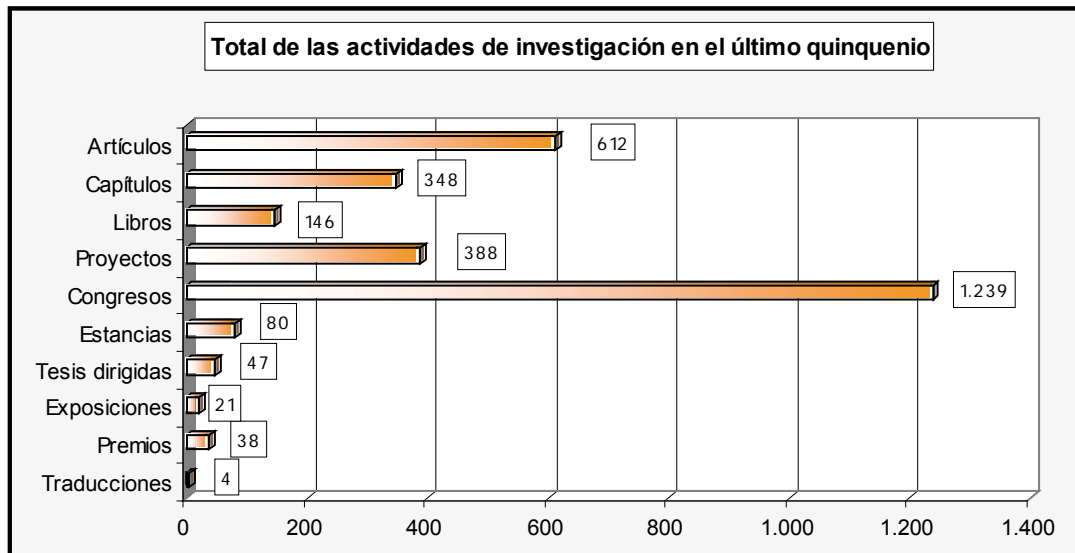

Año	Datos	
	Sexenios concedidos	Sexenios acumulados
1988-1998	146	146
1999	31	177
2000	43	220
2001	82	302
2002	64	366
2003	44	410
2004	67	477
2005	48	525
2006	62	587
2007	51	638
2008	45	683
2009	59	697

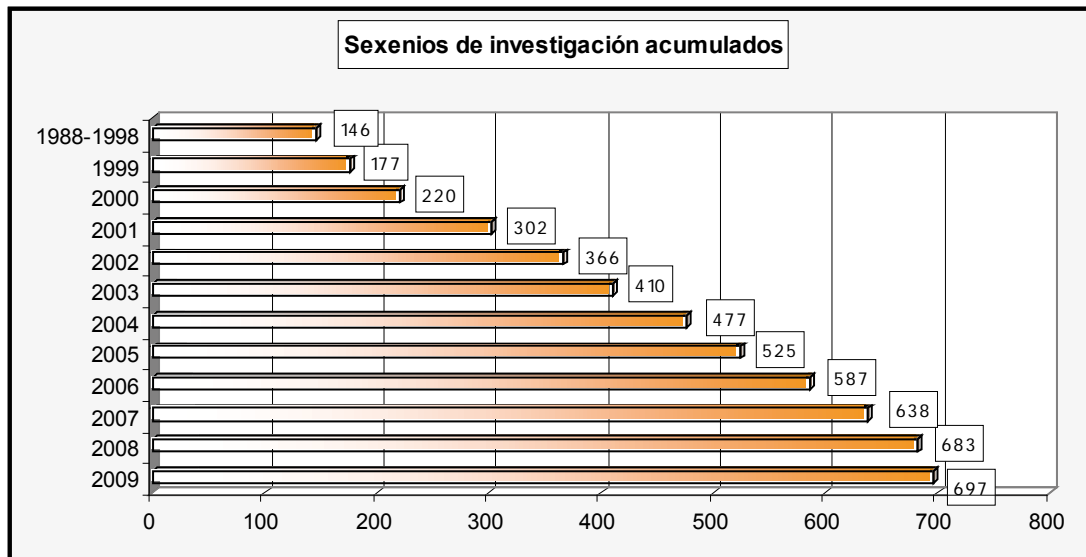

2 INVESTIGACIÓN

4 Resultados de investigación 2005-2009

4 N° de grupos de investigación

Área Temática	Datos			
	N° de Grupos	%	N° de Miembros	%
Rama de Ciencias	33	21,15	277	18,73
Rama de Ciencias de la Salud	31	19,87	305	20,62
Rama de Ciencias Sociales y Jurídicas	39	25,00	330	22,31
Rama de Arte y Humanidades	31	19,87	301	20,35
Rama de Ingeniería y Arquitectura	22	14,10	266	17,99
TOTALES	156	100	1.479	100

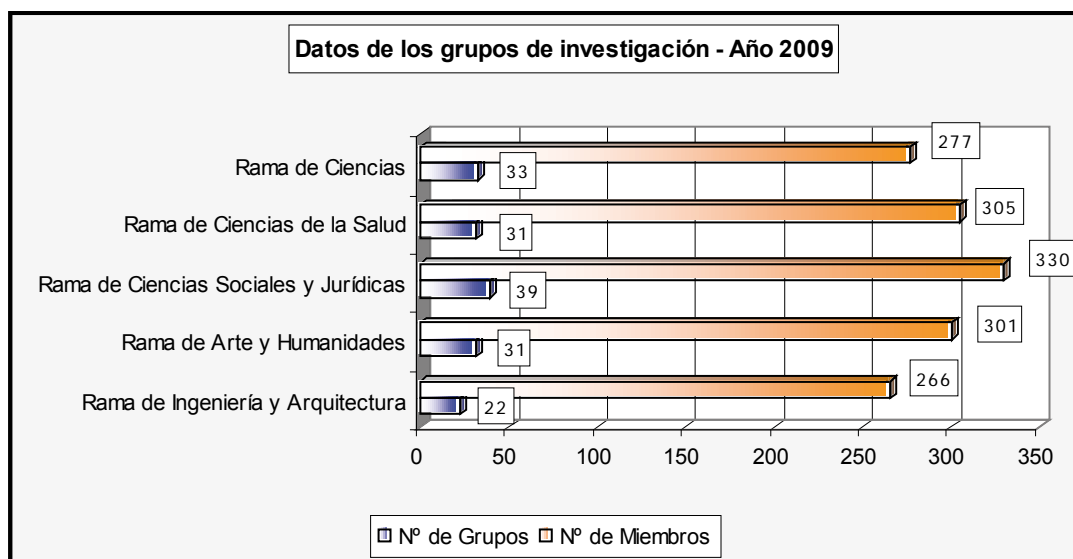



Sexo		Docentes		
	Docentes Contratados	Docentes Funcionarios	TOTAL	%
Hombres	466	605	1.071	66,32
Mujeres	274	270	544	33,68
TOTALES	740	875	1.615	100

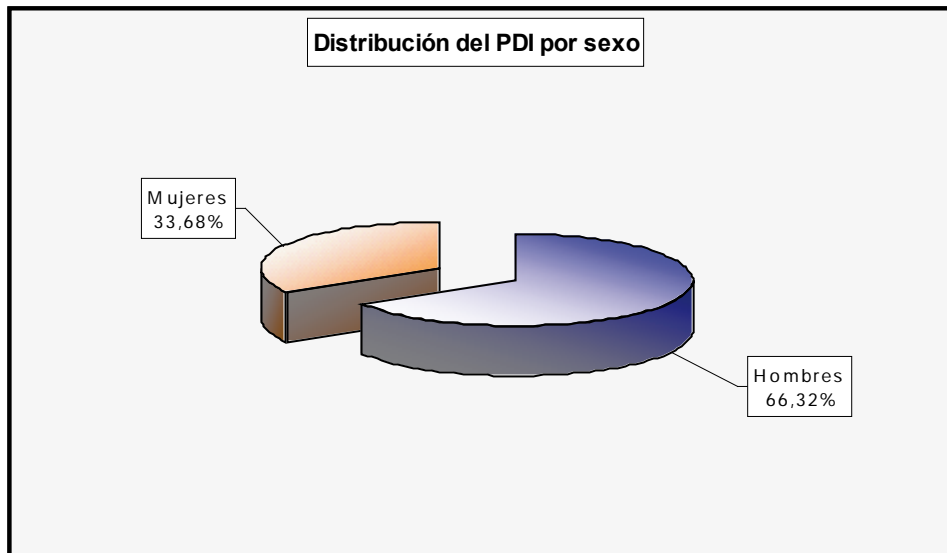

3 RECURSOS HUMANOS

1 Personal docente e investigador

2 Personal docente e investigador por edad y departamento

Departamento	Edad									TOTAL
	<25	26-30	31-35	36-40	41-45	46-50	51-55	56-60	>60	
Rama de Ciencias y Rama de Ciencias de la Salud	0	1	7	34	86	118	142	69	78	535
Biología	0	0	0	0	1	9	7	2	3	22
Bioquímica y Biología Molecular, Fisiología, Genética	0	0	0	1	3	7	4	3	3	21
Ciencias Clínicas	0	0	2	0	1	14	17	7	12	53
Ciencias Médicas y Quirúrgicas	0	0	2	4	11	22	45	21	26	131
Enfermería	0	1	2	11	18	22	26	12	4	96
Física	0	0	1	1	12	13	4	7	14	52
Matemáticas	0	0	0	2	6	9	13	7	7	44
Morfología	0	0	0	3	11	5	7	3	6	35
Patología Animal, Producción Animal y Ciencia y Tecnología de los Alimentos	0	0	0	10	16	9	14	2	0	51
Química	0	0	0	2	7	8	5	5	3	30
Rama de Ciencias Sociales y Jurídicas	0	0	20	58	88	94	74	46	43	423
Análisis Económico Aplicado	0	0	3	3	10	7	9	3	1	36
Ciencias Jurídicas Básicas	0	0	1	4	9	16	17	4	7	58
Derecho Público	0	0	1	2	8	11	6	5	6	39
Didácticas Especiales	0	0	2	5	2	7	3	9	4	32
Economía Financiera y Contabilidad	0	0	3	11	10	6	4	1	0	35
Economía y Dirección de Empresas	0	0	4	15	27	15	9	6	5	81
Educación	0	0	0	1	3	5	10	1	5	25
Educación Física	0	0	3	3	4	11	5	6	4	36
Métodos Cuantitativos en Economía y Gestión	0	0	1	7	9	9	1	4	1	32
Psicología y Sociología	0	0	2	7	6	7	10	7	10	49

Continúa en la página siguiente >>

Personal docente e investigador por edad y departamento (cont.) 2

Departamento	Edad									TOTAL
	<25	26-30	31-35	36-40	41-45	46-50	51-55	56-60	>60	
Rama de Ingeniería y Arquitectura	1	4	13	61	87	88	75	54	54	437
Arte, Ciudad y Territorio	0	0	0	2	0	3	4	8	5	22
Cartografía y Expresión Gráfica en la Ingeniería	0	0	0	2	12	7	4	4	5	34
Construcción Arquitectónica	0	0	0	1	0	4	4	6	6	21
Expresión Gráfica y Proyectos Arquitectónicos	0	0	1	4	2	10	12	6	7	42
Informática y Sistemas	0	2	6	10	18	18	16	4	4	78
Ingeniería Civil	0	0	1	7	2	8	10	5	6	39
Ingeniería de Procesos	1	0	0	5	2	3	3	9	6	29
Ingeniería Eléctrica	0	1	0	2	1	6	4	2	5	21
Ingeniería Electrónica y Automática	0	0	4	10	16	13	8	4	1	56
Ingeniería Mecánica	0	1	0	6	2	3	7	4	7	30
Ingeniería Telemática	0	0	0	5	12	6	0	1	1	25
Señales y Comunicación	0	0	1	7	20	7	3	1	1	40
Rama de Arte y Humanidades	0	3	18	29	40	54	24	24	28	220
Ciencias Históricas	0	0	1	1	8	7	7	8	3	35
Filología Española, Clásica y Árabe	0	1	5	7	6	14	6	5	13	57
Filología Moderna	0	2	12	19	20	28	6	8	11	106
Geografía	0	0	0	2	6	5	5	3	1	22
TOTALES	1	8	58	182	301	354	315	193	203	1.615

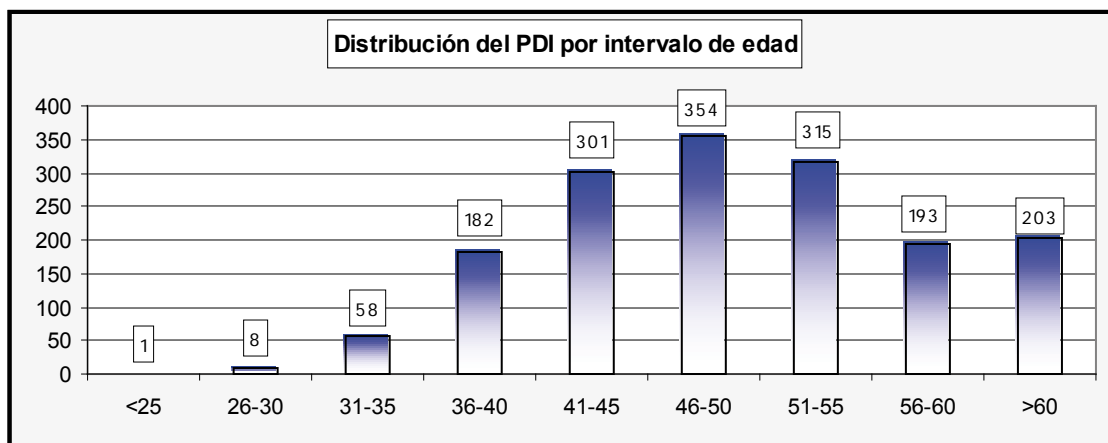

3 RECURSOS HUMANOS

1 Personal docente e investigador

3 Evolución del personal docente e investigador por tipo de personal

Tipo Personal	Categoría	Año 2008		Año 2009		Variación
		Nº PDI	%	Nº PDI	%	%
Docentes Contratados		718	45,02	740	45,82	3,06
	Ayudante (AYTE)	10	0,63	11	0,68	10,00
	Profesor Asociado Lab. TP 85% ATC (PRAS L TP)	0	0,00	0	0,00	0
	Profesor Asociado (PRAS)	31	1,94	25	1,55	-19,35
	Profesor Asociado CC.Salud (PACS)	29	1,82	29	1,80	0,00
	Profesor Asociado CC.Salud Laboral (PACSL)	141	8,84	139	8,61	-1,42
	Profesor Asociado Laboral (PRAS L)	204	12,79	235	14,55	15,20
	Profesor Ayudante Doctor (AYTED)	28	1,76	31	1,92	10,71
	Profesor Colaborador (PCOL)	103	6,46	100	6,19	-2,91
	Profesor Colaborador Temporal (PCOLT)	0	0,00	0	0,00	0
	Profesor Contratado Doctor, Tipo 1 (PCD)	163	10,22	157	9,72	-3,68
	Profesor Emerito (EM)	6	0,38	10	0,62	66,67
	Profesor en Comición de Servicio (PCS)	2	0,13	2	0,12	0,00
	Profesor Visitante (PV)	0	0,00	0	0,00	0
	Titular de Universidad. Interino Vinculado (TUIV)	1	0,06	1	0,06	0,00
	Titular de Universidad Interino (TUI)	0	0,00	0	0,00	0
Docentes Funcionarios		877	54,98	875	54,18	-0,23
	Catedrático de Escuela Universitaria (CEU)	59	3,70	55	3,41	-6,78
	Catedrático de Universidad (CU)	105	6,58	103	6,38	-1,90
	Catedrático de Universidad Vinculado (CUV)	8	0,50	8	0,50	0,00
	Maestro de Taller y Laboratorio (MTL)	6	0,38	6	0,37	0,00
	Titular de Escuela Universitaria (TEU)	241	15,11	229	14,18	-4,98
	Titular de Escuela Universitaria Vinculado (TEUV)	3	0,19	2	0,12	-33,33
	Titular de Universidad (TU)	429	26,90	447	27,68	4,20
	Titular de Universidad Vinculado (TUV)	26	1,63	25	1,55	-3,85
TOTALES		1.595	100	1.615	100	1,25

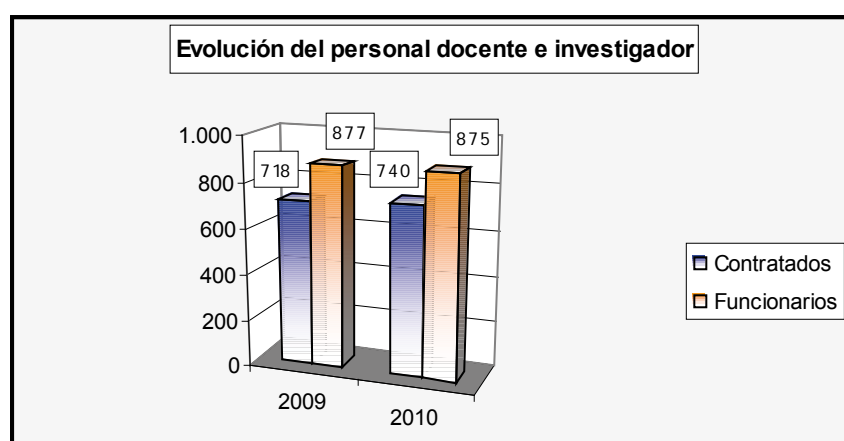

Docentes contratados por sexo, categoría y departamento 4

Departamento	Categoría																		TOTAL				
	AYTE		AYTED		EM		PACS		PACS L		PCD		PCOL		PCS		PRAS			PRAS L		TUIV	
	M	V	M	V	M	V	M	V	M	V	M	V	M	V	M	V	M	V		M	V	M	V
Rama de Ciencias y Rama de Ciencias de la Salud	0	0	3	1	0	2	10	19	67	72	5	8	1	4	0	0	0	7	15	35	1	0	250
Biología	0	0	0	0	0	0	0	0	0	0	0	1	0	0	0	0	0	0	0	0	0	0	1
Bioquímica y Biología Molecular, Fisiología, Genética	0	0	0	0	0	0	0	0	0	0	0	1	0	0	0	0	0	1	0	4	0	0	6
Ciencias Clínicas	0	0	0	0	0	0	0	2	6	6	0	0	0	0	0	0	0	2	1	7	1	0	25
Ciencias Médicas y Quirúrgicas	0	0	0	0	0	0	8	15	20	52	0	0	0	0	0	0	0	0	2	6	0	0	103
Enfermería	0	0	0	0	0	0	2	1	40	12	0	0	0	2	0	0	0	0	5	6	0	0	68
Física	0	0	0	0	0	2	0	0	0	0	1	0	1	2	0	0	0	1	0	3	0	0	10
Matemáticas	0	0	1	0	0	0	0	0	0	0	0	0	0	0	0	0	0	0	0	0	0	0	1
Morfología	0	0	1	1	0	0	0	1	1	0	1	1	0	0	0	0	0	1	2	4	0	0	13
Patología Animal, Producción Animal y Ciencia y Tecnología de los Alimentos	0	0	1	0	0	0	0	0	0	2	2	4	0	0	0	0	0	2	4	4	0	0	19
Química	0	0	0	0	0	0	0	0	0	0	1	1	0	0	0	0	0	0	1	1	0	0	4
Rama de Ciencias Sociales y Jurídicas	2	2	1	6	1	2	0	0	0	0	35	36	16	12	0	0	1	8	17	67	0	0	206
Análisis Económico Aplicado	0	1	1	1	0	0	0	0	0	0	2	3	1	4	0	0	0	0	0	2	0	0	15
Ciencias Jurídicas Básicas	1	1	0	0	0	0	0	0	0	0	4	8	4	0	0	0	0	0	2	8	0	0	28
Derecho Público	0	0	0	2	0	0	0	0	0	0	1	2	3	3	0	0	0	4	2	11	0	0	28
Didácticas Especiales	0	0	0	0	1	0	0	0	0	0	0	1	0	0	0	0	0	0	2	8	0	0	12
Economía Financiera y Contabilidad	0	0	0	0	0	0	0	0	0	0	7	6	3	0	0	0	0	0	2	3	0	0	21
Economía y Dirección de Empresas	1	0	0	1	0	1	0	0	0	0	9	9	1	2	0	0	1	2	1	14	0	0	42
Educación	0	0	0	2	0	1	0	0	0	0	3	1	0	0	0	0	0	0	1	1	0	0	9
Educación Física	0	0	0	0	0	0	0	0	0	0	2	1	0	0	0	0	0	0	2	9	0	0	14
Métodos Cuantitativos en Economía y Gestión	0	0	0	0	0	0	0	0	0	0	3	2	0	0	0	0	0	0	0	4	0	0	9
Psicología y Sociología	0	0	0	0	0	0	0	0	0	0	4	3	4	3	0	0	0	2	5	7	0	0	28

Continúa en la página siguiente >>

3 RECURSOS HUMANOS

1 Personal docente e investigador

4 Docentes contratados por sexo, categoría y departamento (cont.)

Departamento	Categoría																				TOTAL		
	AYTE		AYTED		EM		PACS		PACS L		PCD		PCOL		PCS		PRAS		PRAS L			TUIV	
	M	V	M	V	M	V	M	V	M	V	M	V	M	V	M	V	M	V	M	V		M	V
Rama de Ingeniería y Arquitectura	2	3	0	11	0	4	0	0	0	0	5	21	9	47	0	1	1	5	14	50	0	0	173
Arte, Ciudad y Territorio	1	0	0	1	0	0	0	0	0	0	2	1	4	0	1	0	0	0	1	0	0	0	11
Cartografía y Expresión Gráfica en la Ingeniería	0	0	0	0	0	0	0	0	0	0	0	0	5	0	0	0	0	1	4	0	0	0	10
Construcción Arquitectónica	0	0	0	1	0	1	0	0	0	0	0	1	7	0	0	0	0	0	1	0	0	0	11
Expresión Gráfica y Proyectos Arquitectónicos	0	0	0	0	0	0	0	0	0	1	1	4	14	0	0	0	0	3	1	0	0	0	24
Informática y Sistemas	0	2	0	1	0	1	0	0	0	0	5	0	0	0	0	0	1	3	8	0	0	0	21
Ingeniería Civil	0	0	0	2	0	0	0	0	0	0	2	1	1	0	0	1	2	1	12	0	0	0	22
Ingeniería de Procesos	1	1	0	3	0	0	0	0	0	1	1	0	0	0	0	0	1	3	1	0	0	0	12
Ingeniería Eléctrica	0	0	0	0	0	1	0	0	0	0	0	0	5	0	0	0	0	0	2	0	0	0	8
Ingeniería Electrónica y Automática	0	0	0	2	0	0	0	0	0	0	3	2	6	0	0	0	0	2	7	0	0	0	22
Ingeniería Mecánica	0	0	0	0	0	0	0	0	0	2	1	0	0	0	0	0	0	1	6	0	0	0	10
Ingeniería Telemática	0	0	0	1	0	0	0	0	0	1	3	0	1	0	0	0	0	0	3	0	0	0	9
Señales y Comunicación	0	0	0	0	0	1	0	0	0	0	3	0	4	0	0	0	1	0	4	0	0	0	13
Rama de Arte y Humanidades	2	0	6	3	1	0	0	0	0	0	33	14	5	6	0	1	1	2	20	17	0	0	111
Ciencias Históricas	0	0	0	1	0	0	0	0	0	4	3	2	0	0	0	0	0	0	2	0	0	0	12
Filología Española, Clásica y Árabe	0	0	0	1	1	0	0	0	0	5	2	0	1	0	1	0	1	4	6	0	0	0	22
Filología Moderna	2	0	6	0	0	0	0	0	0	22	8	2	4	0	0	1	1	16	6	0	0	0	68
Geografía	0	0	0	1	0	0	0	0	0	2	1	1	1	0	0	0	0	0	3	0	0	0	9
TOTALES	6	5	10	21	2	8	10	19	67	72	78	79	31	69	0	2	3	22	66	169	1	0	740

AYTE: Ayudante

AYTED: Profesor Ayudante Doctor

EM: Emérito

PACS: Profesor Asociado de Ciencias de la Salud

PACS L: Profesor Asociado de Ciencias de la Salud Laboral

PCD: Profesor Contratado Doctor

PCOL: Profesor Colaborador

PCOL T: Profesor Colaborador Temporal

PCS: Profesor de Comisión y Servicios

PRAS: Profesor Asociado

PRAS L: Profesor Asociado Laboral

TUI: Titular de Universidad Interino

TUIV: Titular de Universidad Interino Vinculado

Departamento	Categoría																TOTAL
	CEU		CU		CUV		MTL		TEU		TEUV		TU		TUV		
	M	V	M	V	M	V	M	V	M	V	M	V	M	V	M	V	
Rama de Ciencias y Rama de Ciencias de la Salud	6	18	5	35	1	7	0	2	20	20	0	2	54	90	3	22	285
Biología	0	1	1	4	0	0	0	0	1	0	0	0	4	10	0	0	21
Bioquímica y Biología Molecular, Fisiología, Genética	1	0	0	1	1	1	0	0	0	0	0	0	3	8	0	0	15
Ciencias Clínicas	0	1	0	1	0	2	0	0	0	0	0	0	8	10	2	4	28
Ciencias Médicas y Quirúrgicas	0	0	0	0	0	3	0	0	0	0	0	2	1	3	1	18	28
Enfermería	4	2	0	0	0	0	0	0	12	6	0	0	3	1	0	0	28
Física	0	2	2	10	0	0	0	1	1	5	0	0	4	17	0	0	42
Matemáticas	0	11	0	6	0	0	0	0	3	8	0	0	6	9	0	0	43
Morfología	0	0	1	5	0	1	0	0	0	0	0	0	8	7	0	0	22
Patología Animal, Producción Animal y Ciencia y Tecnología de los Alimentos	0	0	1	4	0	0	0	0	0	0	0	0	11	16	0	0	32
Química	1	1	0	4	0	0	0	1	3	1	0	0	6	9	0	0	26
Rama de Ciencias Sociales y Jurídicas	6	11	4	16	0	0	0	0	28	16	0	0	56	80	0	0	217
Análisis Económico Aplicado	0	0	1	3	0	0	0	0	1	0	0	0	5	11	0	0	21
Ciencias Jurídicas Básicas	0	0	1	5	0	0	0	0	3	1	0	0	9	11	0	0	30
Derecho Público	0	0	0	1	0	0	0	0	0	2	0	0	4	4	0	0	11
Didácticas Especiales	1	3	0	1	0	0	0	0	9	1	0	0	1	4	0	0	20
Economía Financiera y Contabilidad	0	0	0	1	0	0	0	0	1	0	0	0	9	3	0	0	14
Economía y Dirección de Empresas	0	1	1	2	0	0	0	0	2	7	0	0	12	14	0	0	39
Educación	2	1	0	0	0	0	0	0	6	0	0	0	3	4	0	0	16
Educación Física	1	2	0	1	0	0	0	0	0	2	0	0	4	12	0	0	22
Métodos Cuantitativos en Economía y Gestión	0	0	1	2	0	0	0	0	2	0	0	0	7	11	0	0	23
Psicología y Sociología	2	4	0	0	0	0	0	0	4	3	0	0	2	6	0	0	21

Continúa en la página siguiente >>

3 RECURSOS HUMANOS

1 Personal docente e investigador

5 Docentes funcionarios por sexo, categoría y departamento (cont.)

Departamento	Categoría																TOTAL
	CEU		CU		CUV		MTL		TEU		TEUV		TU		TUV		
	M	V	M	V	M	V	M	V	M	V	M	V	M	V	M	V	
Rama de Ingeniería y Arquitectura	1	8	2	31	0	0	0	4	18	108	0	0	12	80	0	0	264
Arte, Ciudad y Territorio	0	0	1	3	0	0	0	0	0	0	0	0	3	4	0	0	11
Cartografía y Expresión Gráfica en la Ingeniería	0	0	0	0	0	0	0	0	6	15	0	0	2	1	0	0	24
Construcción Arquitectónica	0	0	0	2	0	0	0	0	0	3	0	0	0	5	0	0	10
Expresión Gráfica y Proyectos Arquitectónicos	0	0	0	1	0	0	0	0	2	8	0	0	0	7	0	0	18
Informática y Sistemas	1	3	1	9	0	0	0	0	3	19	0	0	4	17	0	0	57
Ingeniería Civil	0	0	0	2	0	0	0	1	0	10	0	0	0	4	0	0	17
Ingeniería de Procesos	0	0	0	5	0	0	0	0	1	2	0	0	1	8	0	0	17
Ingeniería Eléctrica	0	1	0	0	0	0	0	0	0	11	0	0	0	1	0	0	13
Ingeniería Electrónica y Automática	0	1	0	4	0	0	0	1	2	13	0	0	0	13	0	0	34
Ingeniería Mecánica	0	2	0	2	0	0	0	2	0	10	0	0	0	4	0	0	20
Ingeniería Telemática	0	1	0	1	0	0	0	0	1	5	0	0	2	6	0	0	16
Señales y Comunicación	0	0	0	2	0	0	0	0	3	12	0	0	0	10	0	0	27
Rama de Arte y Humanidades	0	5	2	8	0	0	0	0	12	7	0	0	40	35	0	0	109
Ciencias Históricas	0	1	0	3	0	0	0	0	1	2	0	0	3	13	0	0	23
Filología Española, Clásica y Árabe	0	0	1	5	0	0	0	0	0	1	0	0	19	9	0	0	35
Filología Moderna	0	2	0	0	0	0	0	0	11	2	0	0	16	7	0	0	38
Geografía	0	2	1	0	0	0	0	0	0	2	0	0	2	6	0	0	13
TOTALES	13	42	13	90	1	7	0	6	78	151	0	2	162	285	3	22	875

CEU: Catedrático de Escuela Universitaria

CU: Catedrático de Universidad

CUV: Catedrático de Universidad Vinculado

MTL: Maestro de Taller y Laboratorio

TEU: Titular de Escuela Universitaria

TEUV: Titular de Escuela Universitaria Vinculado

TU: Titular de Universidad

TUV: Titular de Universidad Vinculado

Docentes contratados por sexo, categoría y departamento a tiempo completo 6

Departamento	Categoría																TOTAL
	AYTE		AYTED		EM		PCD		PCOL		PCS		PRAS		TUIV		
	M	V	M	V	M	V	M	V	M	V	M	V	M	V	M	V	
Rama de Ciencias y Rama de Ciencias de la Salud	0	0	3	1	0	2	5	8	1	4	0	0	0	0	1	0	25
Biología	0	0	0	0	0	0	0	1	0	0	0	0	0	0	0	0	1
Bioquímica y Biología Molecular, Fisiología, Genética	0	0	0	0	0	0	0	1	0	0	0	0	0	0	0	0	1
Ciencias Clínicas	0	0	0	0	0	0	0	0	0	0	0	0	0	0	1	0	1
Enfermería	0	0	0	0	0	0	0	0	0	2	0	0	0	0	0	0	2
Física	0	0	0	0	0	2	1	0	1	2	0	0	0	0	0	0	6
Matemáticas	0	0	1	0	0	0	0	0	0	0	0	0	0	0	0	0	1
Morfología	0	0	1	1	0	0	1	1	0	0	0	0	0	0	0	0	4
Patología Animal, Producción Animal y Ciencia y Tecnología de los Alimentos	0	0	1	0	0	0	2	4	0	0	0	0	0	0	0	0	7
Química	0	0	0	0	0	0	1	1	0	0	0	0	0	0	0	0	2
Rama de Ciencias Sociales y Jurídicas	2	2	1	6	1	2	35	36	16	12	0	0	0	0	0	0	113
Análisis Económico Aplicado	0	1	1	1	0	0	2	3	1	4	0	0	0	0	0	0	13
Ciencias Jurídicas Básicas	1	1	0	0	0	0	4	8	4	0	0	0	0	0	0	0	18
Derecho Público	0	0	0	2	0	0	1	2	3	3	0	0	0	0	0	0	11
Didácticas Especiales	0	0	0	0	1	0	0	1	0	0	0	0	0	0	0	0	2
Economía Financiera y Contabilidad	0	0	0	0	0	0	7	6	3	0	0	0	0	0	0	0	16
Economía y Dirección de Empresas	1	0	0	1	0	1	9	9	1	2	0	0	0	0	0	0	24
Educación	0	0	0	2	0	1	3	1	0	0	0	0	0	0	0	0	7
Educación Física	0	0	0	0	0	0	2	1	0	0	0	0	0	0	0	0	3
Métodos Cuantitativos en Economía y Gestión	0	0	0	0	0	0	3	2	0	0	0	0	0	0	0	0	5
Psicología y Sociología	0	0	0	0	0	0	4	3	4	3	0	0	0	0	0	0	14

Continúa en la página siguiente >>

3 RECURSOS HUMANOS

1 Personal docente e investigador

6 Docentes contratados por sexo, categoría y departamento a tiempo completo (cont.)

Departamento	Categoría																TOTAL
	AYTE		AYTED		EM		PCD		PCOL		PCS		PRAS		TUIV		
	M	V	M	V	M	V	M	V	M	V	M	V	M	V	M	V	
Rama de Ingeniería y Arquitectura	2	3	0	11	0	4	5	21	9	47	0	1	1	1	0	0	105
Arte, Ciudad y Territorio	1	0	0	1	0	0	0	2	1	4	0	1	0	0	0	0	10
Cartografía y Expresión Gráfica en la Ingeniería	0	0	0	0	0	0	0	0	0	5	0	0	0	0	0	0	5
Construcción Arquitectónica	0	0	0	1	0	1	0	0	1	7	0	0	0	0	0	0	10
Expresión Gráfica y Proyectos Arquitectónicos	0	0	0	0	0	0	1	1	4	14	0	0	0	0	0	0	20
Informática y Sistemas	0	2	0	1	0	1	0	5	0	0	0	0	0	1	0	0	10
Ingeniería Civil	0	0	0	2	0	0	0	2	1	1	0	0	1	0	0	0	7
Ingeniería de Procesos	1	1	0	3	0	0	1	1	0	0	0	0	0	0	0	0	7
Ingeniería Eléctrica	0	0	0	0	0	1	0	0	0	5	0	0	0	0	0	0	6
Ingeniería Electrónica y Automática	0	0	0	2	0	0	0	3	2	6	0	0	0	0	0	0	13
Ingeniería Mecánica	0	0	0	0	0	0	2	1	0	0	0	0	0	0	0	0	3
Ingeniería Telemática	0	0	0	1	0	0	1	3	0	1	0	0	0	0	0	0	6
Señales y Comunicación	0	0	0	0	0	1	0	3	0	4	0	0	0	0	0	0	8
Rama de Arte y Humanidades	2	0	6	3	1	0	33	14	5	6	0	1	1	1	0	0	73
Ciencias Históricas	0	0	0	1	0	0	4	3	2	0	0	0	0	0	0	0	10
Filología Española, Clásica y Árabe	0	0	0	1	1	0	5	2	0	1	0	1	0	1	0	0	12
Filología Moderna	2	0	6	0	0	0	22	8	2	4	0	0	1	0	0	0	45
Geografía	0	0	0	1	0	0	2	1	1	1	0	0	0	0	0	0	6
TOTALES	6	5	10	21	2	8	78	79	31	69	0	2	2	2	1	0	316

AYTE: Ayudante

AYTED: Profesor Ayudante Doctor

EM: Emérito

PCD: Profesor Contratado Doctor

PCOL: Profesor Colaborador

PCOL T: Profesor Colaborador Temporal

PCS: Profesor de Comisión y Servicios

PRAS: Profesor Asociado

TUI: Titular de Universidad Interino

TUIV: Titular de Universidad Interino Vinculado

Docentes funcionarios por sexo, categoría y departamento a tiempo completo 7

Departamento	Categoría																TOTAL
	CEU		CU		CUV		MTL		TEU		TEUV		TU		TUV		
	M	V	M	V	M	V	M	V	M	V	M	V	M	V	M	V	
Rama de Ciencias y Rama de Ciencias de la Salud	6	18	5	35	1	7	0	2	20	20	0	2	54	90	3	19	282
Biología	0	1	1	4	0	0	0	0	1	0	0	0	4	10	0	0	21
Bioquímica y Biología Molecular, Fisiología, Genética	1	0	0	1	1	1	0	0	0	0	0	0	3	8	0	0	15
Ciencias Clínicas	0	1	0	1	0	2	0	0	0	0	0	0	8	10	2	4	28
Ciencias Médicas y Quirúrgicas	0	0	0	0	0	3	0	0	0	0	0	2	1	3	1	15	25
Enfermería	4	2	0	0	0	0	0	0	12	6	0	0	3	1	0	0	28
Física	0	2	2	10	0	0	0	1	1	5	0	0	4	17	0	0	42
Departamento de Matemáticas	0	11	0	6	0	0	0	0	3	8	0	0	6	9	0	0	43
Morfología	0	0	1	5	0	1	0	0	0	0	0	0	8	7	0	0	22
Patología Animal, Producción Animal y Ciencia Tecnología de los Alimentos	0	0	1	4	0	0	0	0	0	0	0	0	11	16	0	0	32
Química	1	1	0	4	0	0	0	1	3	1	0	0	6	9	0	0	26
Rama de Ciencias Sociales y Jurídicas	6	11	4	16	0	0	0	0	28	13	0	0	56	79	0	0	213
Análisis Económico Aplicado	0	0	1	3	0	0	0	0	1	0	0	0	5	11	0	0	21
Ciencias Quirúrgicas Básicas	0	0	1	5	0	0	0	0	3	0	0	0	9	10	0	0	28
Derecho Público	0	0	0	1	0	0	0	0	0	2	0	0	4	4	0	0	11
Didácticas Especiales	1	3	0	1	0	0	0	0	9	1	0	0	1	4	0	0	20
Economía Financiera y Contabilidad	0	0	0	1	0	0	0	0	1	0	0	0	9	3	0	0	14
Economía y Dirección de Empresas	0	1	1	2	0	0	0	0	2	5	0	0	12	14	0	0	37
Educación	2	1	0	0	0	0	0	0	6	0	0	0	3	4	0	0	16
Educación Física	1	2	0	1	0	0	0	0	0	2	0	0	4	12	0	0	22
Métodos Cuantitativos en Economía y Gestión	0	0	1	2	0	0	0	0	2	0	0	0	7	11	0	0	23
Psicología y Sociología	2	4	0	0	0	0	0	0	4	3	0	0	2	6	0	0	21

Continúa en la página siguiente >>

3 RECURSOS HUMANOS

1 Personal docente e investigador

7 Docentes funcionarios por sexo, categoría y departamento a tiempo completo (cont.)

Departamento	Categoría																TOTAL
	CEU		CU		CUV		MTL		TEU		TEUV		TU		TUV		
	M	V	M	V	M	V	M	V	M	V	M	V	M	V	M	V	
Rama de Ingeniería y Arquitectura	1	8	2	30	0	0	0	4	18	106	0	0	12	79	0	0	260
Arte, Ciudad y Territorio	0	0	1	3	0	0	0	0	0	0	0	0	3	4	0	0	11
Cartografía y Expresión Gráfica en la Ingeniería	0	0	0	0	0	0	0	0	6	15	0	0	2	1	0	0	24
Construcción Arquitectónica	0	0	0	2	0	0	0	0	0	3	0	0	0	4	0	0	9
Expresión Gráfica y Proyectos Arquitectónicos	0	0	0	1	0	0	0	0	2	8	0	0	0	7	0	0	18
Informática y Sistemas	1	3	1	8	0	0	0	0	3	19	0	0	4	17	0	0	56
Ingeniería Civil	0	0	0	2	0	0	0	1	0	9	0	0	0	4	0	0	16
Ingeniería de Procesos	0	0	0	5	0	0	0	0	1	2	0	0	1	8	0	0	17
Ingeniería Eléctrica	0	1	0	4	0	0	0	1	2	12	0	0	0	13	0	0	33
Ingeniería Electrónica y Automática	0	1	0	0	0	0	0	0	0	11	0	0	0	1	0	0	13
Ingeniería Mecánica	0	2	0	2	0	0	0	2	0	10	0	0	0	4	0	0	20
Ingeniería Telemática	0	1	0	1	0	0	0	0	1	5	0	0	2	6	0	0	16
Señales y Comunicación	0	0	0	2	0	0	0	0	3	12	0	0	0	10	0	0	27
Rama de Arte y Humanidades	0	5	2	8	0	0	0	0	12	7	0	0	40	35	0	0	109
Ciencias Históricas	0	1	0	3	0	0	0	0	1	2	0	0	3	13	0	0	23
Filología Española, Clásica y Árabe	0	0	1	5	0	0	0	0	0	1	0	0	19	9	0	0	35
Filología Moderna	0	2	0	0	0	0	0	0	11	2	0	0	16	7	0	0	38
Geografía	0	2	1	0	0	0	0	0	0	2	0	0	2	6	0	0	13
TOTALES	13	42	13	89	1	7	0	6	78	146	0	2	162	283	3	19	864

CEU: Catedrático de Escuela Universitaria

CU: Catedrático de Universidad

CUV: Catedrático de Universidad Vinculado

MTL: Maestro de Taller y Laboratorio

TEU: Titular de Escuela Universitaria

TEUV: Titular de Escuela Universitaria Vinculado

TU: Titular de Universidad

TUV: Titular de Universidad Vinculado

Docentes contratados por sexo, categoría y departamento a tiempo parcial 8

Departamento	Categoría								TOTAL
	PACS		PACS L		PRAS		PRAS L		
	M	V	M	V	M	V	M	V	
Rama de Ciencias y Rama de Ciencias de la Salud	10	19	67	72	0	7	14	35	225
Bioquímica y Biología Molecular, Fisiología, Génét	0	0	0	0	0	1	0	4	5
Ciencias Clínicas	0	2	6	6	0	2	1	7	24
Ciencias Médicas y Quirúrgicas	8	15	20	52	0	0	2	6	103
Enfermería	2	1	40	12	0	0	5	6	66
Física	0	0	0	0	0	1	0	3	4
Morfología	0	1	1	0	0	1	2	4	9
Patología Animal, Producción Animal y Ciencia y Tecnología de los Alimentos	0	0	0	2	0	2	4	4	12
Química	0	0	0	0	0	0	1	1	2
Rama de Ciencias Sociales y Jurídicas	0	0	0	0	1	8	17	67	93
Análisis Económico Aplicado	0	0	0	0	0	0	0	2	2
Ciencias Jurídicas Básicas	0	0	0	0	0	0	2	8	10
Derecho Público	0	0	0	0	0	4	2	11	17
Didácticas Especiales	0	0	0	0	0	0	2	8	10
Economía Financiera y Contabilidad	0	0	0	0	0	0	2	3	5
Economía y Dirección de Empresas	0	0	0	0	1	2	1	14	18
Educación	0	0	0	0	0	0	1	1	2
Educación Física	0	0	0	0	0	0	2	9	11
Métodos Cuantitativos en Economía y Gestión	0	0	0	0	0	0	0	4	4
Psicología y Sociología	0	0	0	0	0	2	5	7	14

Continúa en la página siguiente >>

3 RECURSOS HUMANOS

1 Personal docente e investigador

8 Docentes contratados por sexo, categoría y departamento a tiempo parcial (cont.)

Departamento	Categoría								TOTAL
	PACS		PACS L		PRAS		PRAS L		
	M	V	M	V	M	V	M	V	
Rama de Ingeniería y Arquitectura	0	0	0	0	0	4	14	50	68
Arte, Ciudad y Territorio	0	0	0	0	0	0	0	1	1
Cartografía y Expresión Gráfica en la Ingeniería	0	0	0	0	0	0	1	4	5
Construcción Arquitectónica	0	0	0	0	0	0	0	1	1
Expresión Gráfica y Proyectos Arquitectónicos	0	0	0	0	0	0	3	1	4
Informática y Sistemas	0	0	0	0	0	0	3	8	11
Ingeniería Civil	0	0	0	0	0	2	1	12	15
Ingeniería de Procesos	0	0	0	0	0	1	3	1	5
Ingeniería Eléctrica	0	0	0	0	0	0	0	2	2
Ingeniería Electrónica y Automática	0	0	0	0	0	0	2	7	9
Ingeniería Mecánica	0	0	0	0	0	0	1	6	7
Ingeniería Telemática	0	0	0	0	0	0	0	3	3
Señales y Comunicación	0	0	0	0	0	1	0	4	5
Rama de Arte y Humanidades	0	0	0	0	0	1	20	17	38
Ciencias Históricas	0	0	0	0	0	0	0	2	2
Filología Española, Clásica Y Árabe	0	0	0	0	0	0	4	6	10
Filología Moderna	0	0	0	0	0	1	16	6	23
Geografía	0	0	0	0	0	0	0	3	3
TOTALES	10	19	67	72	1	20	65	169	424

PACS: Profesor Asociado de Ciencias de la Salud

PACS L: Profesor Asociado de Ciencias de la Salud Laboral

PRAS: Profesor Asociado

PRAS L: Profesor Asociado Laboral

Docentes funcionarios por sexo, categoría y departamento a tiempo parcial 9

Departamento	Categoría									
	CU		TEU		TU		TUV		TOTAL	
	M	V	M	V	M	V	M	V		
Rama de Ciencias y Rama de Ciencias de la Salud	0	0	0	0	0	0	0	0	3	3
Ciencias Médicas y Quirúrgicas	0	0	0	0	0	0	0	0	3	3
Rama de Ciencias Sociales y Jurídicas	0	0	0	3	0	1	0	0	0	4
Ciencias Jurídicas Básicas	0	0	0	1	0	1	0	0	0	2
Economía y Dirección de Empresas	0	0	0	2	0	0	0	0	0	2
Rama de Ingeniería y Arquitectura	0	1	0	2	0	1	0	0	0	4
Construcción Arquitectónica	0	0	0	0	0	1	0	0	0	1
Informática y Sistemas	0	1	0	0	0	0	0	0	0	1
Ingeniería Civil	0	0	0	1	0	0	0	0	0	1
Ingeniería Electrónica y Automática	0	0	0	1	0	0	0	0	0	1
TOTALES	0	1	0	5	0	2	0	3	0	11

CU: Catedrático de Universidad

TEU: Titular de Escuela Universitaria

TU: Titular de Universidad

TUV: Titular de Universidad Vinculado

3 RECURSOS HUMANOS

1 Personal docente e investigador

10 Docentes contratados doctores por sexo, categoría y departamento

Departamento	Categoría																		TOTAL
	AYTE		AYTED		EM		PACS		PACS L		PCD		PCOL		PRAS L		TUIV		
	M	V	M	V	M	V	M	V	M	V	M	V	M	V	M	V	M	V	
Rama de Ciencias y Rama de Ciencias de la Salud	0	0	3	1	0	1	1	8	15	33	5	8	0	1	6	20	1	0	103
Biología	0	0	0	0	0	0	0	0	0	0	0	1	0	0	0	0	0	0	1
Bioquímica y Biología Molecular, Fisiología, Genética	0	0	0	0	0	0	0	0	0	0	0	1	0	0	0	4	0	0	5
Ciencias Clínicas	0	0	0	0	0	0	0	5	5	5	0	0	0	0	0	4	1	0	15
Ciencias Médicas y Quirúrgicas	0	0	0	0	0	0	1	8	9	28	0	0	0	0	1	1	0	0	48
Enfermería	0	0	0	0	0	0	0	0	0	0	0	0	0	0	0	2	0	0	2
Física	0	0	0	0	0	1	0	0	0	0	1	0	0	1	0	2	0	0	5
Matemáticas	0	0	1	0	0	0	0	0	0	0	0	0	0	0	0	0	0	0	1
Morfología	0	0	1	1	0	0	0	0	1	0	1	1	0	0	1	4	0	0	10
Patología Animal, Producción Animal y Ciencia y Tecnología de los Alimentos	0	0	1	0	0	0	0	0	0	0	2	4	0	0	3	2	0	0	12
Química	0	0	0	0	0	0	0	0	0	0	1	1	0	0	1	1	0	0	4
Rama de Ciencias Sociales y Jurídicas	0	1	1	6	1	2	0	0	0	0	35	36	1	1	4	20	0	0	108
Análisis Económico Aplicado	0	1	1	1	0	0	0	0	0	0	2	3	0	1	0	0	0	0	9
Ciencias Jurídicas Básicas	0	0	0	0	0	0	0	0	0	0	4	8	0	0	0	1	0	0	13
Derecho Público	0	0	0	2	0	0	0	0	0	0	1	2	0	0	0	3	0	0	8
Didácticas Especiales	0	0	0	0	1	0	0	0	0	0	0	1	0	0	1	5	0	0	8
Economía Financiera y Contabilidad	0	0	0	0	0	0	0	0	0	0	7	6	0	0	0	1	0	0	14
Economía y Dirección de Empresas	0	0	0	1	0	1	0	0	0	0	9	9	0	0	0	1	0	0	21
Educación	0	0	0	2	0	1	0	0	0	0	3	1	0	0	1	1	0	0	9
Educación Física	0	0	0	0	0	0	0	0	0	0	2	1	0	0	1	6	0	0	10
Métodos Cuantitativos en Economía y Gestión	0	0	0	0	0	0	0	0	0	0	3	2	0	0	0	0	0	0	5
Psicología y Sociología	0	0	0	0	0	0	0	0	0	0	4	3	1	0	1	2	0	0	11

Continúa en la página siguiente >>

Docentes contratados doctores por sexo, categoría y departamento (cont.) 10

Departamento	Categoría																TOTAL		
	AYTE		AYTED		EM		PACS		PACS L		PCD		PCOL		PRAS L			TUIV	
	M	V	M	V	M	V	M	V	M	V	M	V	M	V	M	V		M	V
Rama de Ingeniería y Arquitectura	0	1	0	10	0	4	0	0	0	0	5	21	0	2	2	4	0	0	49
Arte, Ciudad y Territorio	0	0	0	0	0	0	0	0	0	0	0	2	0	0	0	1	0	0	3
Construcción Arquitectónica	0	0	0	1	0	1	0	0	0	0	0	0	0	1	0	0	0	0	3
Expresión Gráfica y Proyectos Arquitectónicos	0	0	0	0	0	0	0	0	0	0	1	1	0	0	0	1	0	0	3
Informática y Sistemas	0	1	0	1	0	1	0	0	0	0	0	5	0	0	0	1	0	0	9
Ingeniería Civil	0	0	0	2	0	0	0	0	0	0	0	2	0	0	1	0	0	0	5
Ingeniería de Procesos	0	0	0	3	0	0	0	0	0	0	1	1	0	0	0	0	0	0	5
Ingeniería Eléctrica	0	0	0	0	0	1	0	0	0	0	0	0	0	0	0	0	0	0	1
Ingeniería Electrónica y Automática	0	0	0	2	0	0	0	0	0	0	0	3	0	0	0	0	0	0	5
Ingeniería Mecánica	0	0	0	0	0	0	0	0	0	0	2	1	0	0	1	0	0	0	4
Ingeniería Telemática	0	0	0	1	0	0	0	0	0	0	1	3	0	0	0	0	0	0	5
Señales y Comunicación	0	0	0	0	0	1	0	0	0	0	0	3	0	1	0	1	0	0	6
Rama de Arte y Humanidades	0	0	6	3	1	0	0	0	0	0	33	14	0	0	6	8	0	0	71
Ciencias Históricas	0	0	0	1	0	0	0	0	0	0	4	3	0	0	0	1	0	0	9
Filología Española, Clásica y Árabe	0	0	0	1	1	0	0	0	0	0	5	2	0	0	1	3	0	0	13
Filología Moderna	0	0	6	0	0	0	0	0	0	0	22	8	0	0	5	1	0	0	42
Geografía	0	0	0	1	0	0	0	0	0	0	2	1	0	0	0	3	0	0	7
TOTALES	0	2	10	20	2	7	1	8	15	33	78	79	1	4	18	52	1	0	331

AYTE: Ayudante

AYTED: Profesor Ayudante Doctor

EM: Emérito

PACS: Profesor Asociado de Ciencias de la Salud

PACS L: Profesor Asociado de Ciencias de la Salud Laboral

PCD: Profesor Contratado Doctor

PCOL: Profesor Colaborador

PCOL T: Profesor Colaborador Temporal

PRAS: Profesor Asociado

PRAS L: Profesor Asociado Laboral

TUI: Titular de Universidad Interino

TUIV: Titular de Universidad Interino Vinculado

3 RECURSOS HUMANOS

1 Personal docente e investigador

11 Docentes funcionarios doctores por sexo, categoría y departamento

Departamento	Categoría														TOTAL
	CEU		CU		CUV		TEU		TEUV		TU		TUV		
	M	V	M	V	M	V	M	V	M	V	M	V	M	V	
Rama de Ciencias y Rama de Ciencias de la Salud	6	18	5	35	1	7	5	4	0	1	54	90	3	22	251
Biología	0	1	1	4	0	0	0	0	0	0	4	10	0	0	20
Bioquímica y Biología Molecular, Fisiología, Genética	1	0	0	1	1	1	0	0	0	0	3	8	0	0	15
Ciencias Clínicas	0	1	0	1	0	2	0	0	0	0	8	10	2	4	28
Ciencias Médicas y Quirúrgicas	0	0	0	0	0	3	0	0	0	1	1	3	1	18	27
Enfermería	4	2	0	0	0	0	1	0	0	0	3	1	0	0	11
Física	0	2	2	10	0	0	1	1	0	0	4	17	0	0	37
Matemáticas	0	11	0	6	0	0	1	2	0	0	6	9	0	0	35
Morfología	0	0	1	5	0	1	0	0	0	0	8	7	0	0	22
Patología Animal, Producción Animal y Ciencia y Tecnología de los Alimentos	0	0	1	4	0	0	0	0	0	0	11	16	0	0	32
Química	1	1	0	4	0	0	2	1	0	0	6	9	0	0	24
Rama de Ciencias Sociales y Jurídicas	6	11	4	16	0	0	9	3	0	0	56	80	0	0	185
Análisis Económico Aplicado	0	0	1	3	0	0	0	0	0	0	5	11	0	0	20
Ciencias Jurídicas Básicas	0	0	1	5	0	0	0	0	0	0	9	11	0	0	26
Derecho Público	0	0	0	1	0	0	0	1	0	0	4	4	0	0	10
Didácticas Especiales	1	3	0	1	0	0	3	1	0	0	1	4	0	0	14
Economía Financiera y Contabilidad	0	0	0	1	0	0	1	0	0	0	9	3	0	0	14
Economía y Dirección de Empresas	0	1	1	2	0	0	0	0	0	0	12	14	0	0	30
Educación	2	1	0	0	0	0	2	0	0	0	3	4	0	0	12
Educación Física	1	2	0	1	0	0	0	0	0	0	4	12	0	0	20
Métodos Cuantitativos en Economía y Gestión	0	0	1	2	0	0	0	0	0	0	7	11	0	0	21
Psicología y Sociología	2	4	0	0	0	0	3	1	0	0	2	6	0	0	18

Continúa en la página siguiente >>

Docentes funcionarios doctores por sexo, categoría y departamento (cont.) 11

Departamento	Categoría														TOTAL
	CEU		CU		CUV		TEU		TEUV		TU		TUV		
	M	V	M	V	M	V	M	V	M	V	M	V	M	V	
Rama de Ingeniería y Arquitectura	1	8	2	31	0	0	4	8	0	0	12	80	0	0	146
Arte, Ciudad y Territorio	0	0	1	3	0	0	0	0	0	0	3	4	0	0	11
Cartografía y Expresión Gráfica en la Ingeniería	0	0	0	0	0	0	1	0	0	0	2	1	0	0	4
Construcción Arquitectónica	0	0	0	2	0	0	0	0	0	0	0	5	0	0	7
Expresión Gráfica y Proyectos Arquitectónicos	0	0	0	1	0	0	0	0	0	0	0	7	0	0	8
Informática y Sistemas	1	3	1	9	0	0	2	5	0	0	4	17	0	0	42
Ingeniería Civil	0	0	0	2	0	0	0	1	0	0	0	4	0	0	7
Ingeniería de Procesos	0	0	0	5	0	0	0	0	0	0	1	8	0	0	14
Ingeniería Eléctrica	0	1	0	0	0	0	0	1	0	0	0	1	0	0	3
Ingeniería Electrónica y Automática	0	1	0	4	0	0	0	0	0	0	0	13	0	0	18
Ingeniería Mecánica	0	2	0	2	0	0	0	1	0	0	0	4	0	0	9
Ingeniería Telemática	0	1	0	1	0	0	1	0	0	0	2	6	0	0	11
Señales y Comunicación	0	0	0	2	0	0	0	0	0	0	0	10	0	0	12
Rama de Arte y Humanidades	0	4	2	8	0	0	2	4	0	0	40	35	0	0	95
Ciencias Históricas	0	1	0	3	0	0	1	2	0	0	3	13	0	0	23
Filología Española, Clásica y Árabe	0	0	1	5	0	0	0	1	0	0	19	9	0	0	35
Filología Moderna	0	1	0	0	0	0	1	0	0	0	16	7	0	0	25
Geografía	0	2	1	0	0	0	0	1	0	0	2	6	0	0	12
TOTALES	13	41	13	90	1	7	20	19	0	1	162	285	3	23	677

Nota:

En la tabla están recogidos los docentes funcionarios doctores a tiempo completo y a tiempo parcial

CEU: Catedrático de Escuela Universitaria

CU: Catedrático de Universidad

CUV: Catedrático de Universidad Vinculado

TEU: Titular de Escuela Universitaria

TEUV: Titular de Escuela Universitaria Vinculado

TU: Titular de Universidad

TUV: Titular de Universidad Vinculado

3 RECURSOS HUMANOS

1 Personal docente e investigador

12 Docentes contratados doctores a tiempo completo por sexo, categoría y departamento

Departamento	Categoría												TOTAL
	AYTE		AYTED		EM		PCD		PCOL		TUIV		
	M	V	M	V	M	V	M	V	M	V	M	V	
Rama de Ciencias y Rama de Ciencias de la Salud	0	0	3	1	0	1	5	8	0	1	1	0	20
Biología	0	0	0	0	0	0	0	1	0	0	0	0	1
Bioquímica y Biología Molecular, Fisiología, Genética	0	0	0	0	0	0	0	1	0	0	0	0	1
Ciencias Clínicas	0	0	0	0	0	0	0	0	0	0	1	0	1
Física	0	0	0	0	0	1	1	0	0	1	0	0	3
Matemáticas	0	0	1	0	0	0	0	0	0	0	0	0	1
Morfología	0	0	1	1	0	0	1	1	0	0	0	0	4
Patología Animal, Producción Animal y Ciencia y Tecnología de los Alimentos	0	0	1	0	0	0	2	4	0	0	0	0	7
Química	0	0	0	0	0	0	1	1	0	0	0	0	2
Rama de Ciencias Sociales y Jurídicas	0	1	1	6	1	2	35	36	1	1	0	0	84
Análisis Económico Aplicado	0	1	1	1	0	0	2	3	0	1	0	0	9
Ciencias Jurídicas Básicas	0	0	0	0	0	0	4	8	0	0	0	0	12
Derecho Público	0	0	0	2	0	0	1	2	0	0	0	0	5
Didácticas Especiales	0	0	0	0	1	0	0	1	0	0	0	0	2
Economía Financiera y Contabilidad	0	0	0	0	0	0	7	6	0	0	0	0	13
Economía y Dirección de Empresas	0	0	0	1	0	1	9	9	0	0	0	0	20
Educación	0	0	0	2	0	1	3	1	0	0	0	0	7
Educación Física	0	0	0	0	0	0	2	1	0	0	0	0	3
Métodos Cuantitativos en Economía y Gestión	0	0	0	0	0	0	3	2	0	0	0	0	5
Psicología y Sociología	0	0	0	0	0	0	4	3	1	0	0	0	8

Continúa en la página siguiente >>

**Docentes contratados doctores a tiempo completo por sexo, 12
categoría y departamento (cont.)**

Departamento	Categoría												TOTAL
	AYTE		AYTED		EM		PCD		PCOL		TUIV		
	M	V	M	V	M	V	M	V	M	V	M	V	
Rama de Ingeniería y Arquitectura	0	1	0	10	0	4	5	21	0	2	0	0	43
Arte, Ciudad y Territorio	0	0	0	0	0	0	0	2	0	0	0	0	2
Construcción Arquitectónica	0	0	0	1	0	1	0	0	0	1	0	0	3
Expresión Gráfica y Proyectos Arquitectónicos	0	0	0	0	0	0	1	1	0	0	0	0	2
Informática y Sistemas	0	1	0	1	0	1	0	5	0	0	0	0	8
Ingeniería Civil	0	0	0	2	0	0	0	2	0	0	0	0	4
Ingeniería de Procesos	0	0	0	3	0	0	1	1	0	0	0	0	5
Ingeniería Eléctrica	0	0	0	0	0	1	0	0	0	0	0	0	1
Ingeniería Electrónica y Automática	0	0	0	2	0	0	0	3	0	0	0	0	5
Ingeniería Mecánica	0	0	0	0	0	0	2	1	0	0	0	0	3
Ingeniería Telemática	0	0	0	1	0	0	1	3	0	0	0	0	5
Señales y Comunicación	0	0	0	0	0	1	0	3	0	1	0	0	5
Rama de Arte y Humanidades	0	0	6	3	1	0	33	14	0	0	0	0	57
Ciencias Históricas	0	0	0	1	0	0	4	3	0	0	0	0	8
Filología Española, Clásica y Árabe	0	0	0	1	1	0	5	2	0	0	0	0	9
Filología Moderna	0	0	6	0	0	0	22	8	0	0	0	0	36
Geografía	0	0	0	1	0	0	2	1	0	0	0	0	4
TOTALES	0	2	10	20	2	7	78	79	1	4	1	0	204

AYTE: Ayudante

AYTED: Profesor Ayudante Doctor

EM: Emérito

PCD: Profesor Contratado Doctor

PCOL: Profesor Colaborador

PCOL T: Profesor Colaborador Temporal

PRAS: Profesor Asociado

TUI: Titular de Universidad Interino

TUIV: Titular de Universidad Interino Vinculado

3 RECURSOS HUMANOS

1 Personal docente e investigador

13 Docentes funcionarios doctores a tiempo completo por sexo, categoría y departamento

Departamento	Categoría														TOTAL
	CEU		CU		CUV		TEU		TEUV		TU		TUV		
	M	V	M	V	M	V	M	V	M	V	M	V	M	V	
Rama de Ciencias y Rama de Ciencias de la Salud	6	18	5	35	1	7	5	4	0	1	54	90	3	19	248
Biología	0	1	1	4	0	0	0	0	0	0	4	10	0	0	20
Bioquímica y Biología Molecular, Fisiología, Genética	1	0	0	1	1	1	0	0	0	0	3	8	0	0	15
Ciencias Clínicas	0	1	0	1	0	2	0	0	0	0	8	10	2	4	28
Ciencias Médicas y Quirúrgicas	0	0	0	0	0	3	0	0	0	1	1	3	1	15	24
Enfermería	4	2	0	0	0	0	1	0	0	0	3	1	0	0	11
Física	0	2	2	10	0	0	1	1	0	0	4	17	0	0	37
Matemáticas	0	11	0	6	0	0	1	2	0	0	6	9	0	0	35
Morfología	0	0	1	5	0	1	0	0	0	0	8	7	0	0	22
Patología Animal, Producción Animal y Ciencia y Tecnología de los Alimentos	0	0	1	4	0	0	0	0	0	0	11	16	0	0	32
Química	1	1	0	4	0	0	2	1	0	0	6	9	0	0	24
Rama de Ciencias Sociales y Jurídicas	6	11	4	16	0	0	9	3	0	0	56	79	0	0	184
Análisis Económico Aplicado	0	0	1	3	0	0	0	0	0	0	5	11	0	0	20
Ciencias Jurídicas Básicas	0	0	1	5	0	0	0	0	0	0	9	10	0	0	25
Derecho Público	0	0	0	1	0	0	0	1	0	0	4	4	0	0	10
Didácticas Especiales	1	3	0	1	0	0	3	1	0	0	1	4	0	0	14
Economía Financiera y Contabilidad	0	0	0	1	0	0	1	0	0	0	9	3	0	0	14
Economía y Dirección de Empresas	0	1	1	2	0	0	0	0	0	0	12	14	0	0	30
Educación	2	1	0	0	0	0	2	0	0	0	3	4	0	0	12
Educación Física	1	2	0	1	0	0	0	0	0	0	4	12	0	0	20
Métodos Cuantitativos en Economía y Gestión	0	0	1	2	0	0	0	0	0	0	7	11	0	0	21
Psicología y Sociología	2	4	0	0	0	0	3	1	0	0	2	6	0	0	18

Continúa en la página siguiente >>

**Docentes funcionarios doctores a tiempo completo 13
por sexo, categoría y departamento (cont.)**

Departamento	Categoría														TOTAL
	CEU		CU		CUV		TEU		TEUV		TU		TUV		
	M	V	M	V	M	V	M	V	M	V	M	V	M	V	
Rama de Ingeniería y Arquitectura	1	8	2	30	0	0	4	8	0	0	12	79	0	0	144
Arte, Ciudad y Territorio	0	0	1	3	0	0	0	0	0	0	3	4	0	0	11
Cartografía y Expresión Gráfica en la Ingeniería	0	0	0	0	0	0	1	0	0	0	2	1	0	0	4
Construcción Arquitectónica	0	0	0	2	0	0	0	0	0	0	0	4	0	0	6
Expresión Gráfica y Proyectos Arquitectónicos	0	0	0	1	0	0	0	0	0	0	0	7	0	0	8
Informática y Sistemas	1	3	1	8	0	0	2	5	0	0	4	17	0	0	41
Ingeniería Civil	0	0	0	2	0	0	0	1	0	0	0	4	0	0	7
Ingeniería de Procesos	0	0	0	5	0	0	0	0	0	0	1	8	0	0	14
Ingeniería Eléctrica	0	1	0	0	0	0	0	1	0	0	0	1	0	0	3
Ingeniería Electrónica y Automática	0	1	0	4	0	0	0	0	0	0	0	13	0	0	18
Ingeniería Mecánica	0	2	0	2	0	0	0	1	0	0	0	4	0	0	9
Ingeniería Telemática	0	1	0	1	0	0	1	0	0	0	2	6	0	0	11
Señales y Comunicación	0	0	0	2	0	0	0	0	0	0	0	10	0	0	12
Rama de Arte y Humanidades	0	4	2	8	0	0	2	4	0	0	40	35	0	0	95
Ciencias Históricas	0	1	0	3	0	0	1	2	0	0	3	13	0	0	23
Filología Española, Clásica y Árabe	0	0	1	5	0	0	0	1	0	0	19	9	0	0	35
Filología Moderna	0	1	0	0	0	0	1	0	0	0	16	7	0	0	25
Geografía	0	2	1	0	0	0	0	1	0	0	2	6	0	0	12
TOTALES	13	41	13	89	1	7	20	19	0	1	162	283	3	19	671

CEU: Catedrático de Escuela Universitaria

CU: Catedrático de Universidad

CUV: Catedrático de Universidad Vinculado

TEU: Titular de Escuela Universitaria

TEUV: Titular de Escuela Universitaria Vinculado

TU: Titular de Universidad

TUV: Titular de Universidad Vinculado

3 RECURSOS HUMANOS

1 Personal docente e investigador

14 Docentes doctores por categoría

Departamento	Categoría																TOTAL
	ACS	ACSL	ASL	AYU	CEU	CU	CUV	EME	PAD	PCD	PCL	TEU	TEV	TU	TUIV	TUV	
Rama de Ciencias y Rama de Ciencias de la Salud	9	48	26	0	24	40	8	1	4	13	1	9	1	144	1	25	354
Biología	0	0	0	0	1	5	0	0	0	1	0	0	0	14	0	0	21
Bioquímica y Biología Molecular, Fisiología, Genética	0	0	4	0	1	1	2	0	0	1	0	0	0	11	0	0	20
Ciencias Clínicas	0	10	4	0	1	1	2	0	0	0	0	0	0	18	1	6	43
Ciencias Médicas y Quirúrgicas	9	37	2	0	0	0	3	0	0	0	0	0	1	4	0	19	75
Enfermería	0	0	2	0	6	0	0	0	0	0	0	1	0	4	0	0	13
Física	0	0	2	0	2	12	0	1	0	1	1	2	0	21	0	0	42
Matemáticas	0	0	0	0	11	6	0	0	1	0	0	3	0	15	0	0	36
Morfología	0	1	5	0	0	6	1	0	2	2	0	0	0	15	0	0	32
Patología Animal, Producción Animal y Ciencia y Tecnología de los Alimentos	0	0	5	0	0	5	0	0	1	6	0	0	0	27	0	0	44
Química	0	0	2	0	2	4	0	0	0	2	0	3	0	15	0	0	28
Rama de Ciencias Sociales y Jurídicas	0	0	24	1	17	20	0	3	7	71	2	12	0	136	0	0	293
Análisis Económico Aplicado	0	0	0	1	0	4	0	0	2	5	1	0	0	16	0	0	29
Ciencias Jurídicas Básicas	0	0	1	0	0	6	0	0	0	12	0	0	0	20	0	0	39
Derecho Público	0	0	3	0	0	1	0	0	2	3	0	1	0	8	0	0	18
Didácticas Especiales	0	0	6	0	4	1	0	1	0	1	0	4	0	5	0	0	22
Economía Financiera y Contabilidad	0	0	1	0	0	1	0	0	0	13	0	1	0	12	0	0	28
Economía y Dirección de Empresas	0	0	1	0	1	3	0	1	1	18	0	0	0	26	0	0	51
Educación	0	0	2	0	3	0	0	1	2	4	0	2	0	7	0	0	21
Educación Física	0	0	7	0	3	1	0	0	0	3	0	0	0	16	0	0	30
Métodos Cuantitativos en Economía y Gestión	0	0	0	0	0	3	0	0	0	5	0	0	0	18	0	0	26
Psicología y Sociología	0	0	3	0	6	0	0	0	0	7	1	4	0	8	0	0	29

Continúa en la página siguiente >>

Departamento	Categoría																
	AYTE	AYTED	CEU	CU	CUV	EM	PACS	PACS L	PCD	PCOL	PRAS	PRAS L	TEU	TEUV	TU	TUIV	TOTAL
Rama de Ingeniería y Arquitectura	0	0	6	1	9	33	0	4	10	26	2	12	0	92	0	0	195
Arte, Ciudad y Territorio	0	0	1	0	0	4	0	0	0	2	0	0	0	7	0	0	14
Cartografía y Expresión Gráfica en la Ingeniería	0	0	0	0	0	0	0	0	0	0	0	1	0	3	0	0	4
Construcción Arquitectónica	0	0	0	0	0	2	0	1	1	0	1	0	0	5	0	0	10
Expresión Gráfica y Proyectos Arquitectónicos	0	0	1	0	0	1	0	0	0	2	0	0	0	7	0	0	11
Informática y Sistemas	0	0	1	1	4	10	0	1	1	5	0	7	0	21	0	0	51
Ingeniería Civil	0	0	1	0	0	2	0	0	2	2	0	1	0	4	0	0	12
Ingeniería de Procesos	0	0	0	0	0	5	0	0	3	2	0	0	0	9	0	0	19
Ingeniería Eléctrica	0	0	0	0	1	0	0	1	0	0	0	1	0	1	0	0	4
Ingeniería Electrónica y Automática	0	0	0	0	1	4	0	0	2	3	0	0	0	13	0	0	23
Ingeniería Mecánica	0	0	1	0	2	2	0	0	0	3	0	1	0	4	0	0	13
Ingeniería Telemática	0	0	0	0	1	1	0	0	1	4	0	1	0	8	0	0	16
Señales y Comunicación	0	0	1	0	0	2	0	1	0	3	1	0	0	10	0	0	18
Rama de Arte y Humanidades	0	0	14	0	4	10	0	1	9	47	0	6	0	75	0	0	166
Ciencias Históricas	0	0	1	0	1	3	0	0	1	7	0	3	0	16	0	0	32
Filología Española, Clásica y Árabe	0	0	4	0	0	6	0	1	1	7	0	1	0	28	0	0	48
Filología Moderna	0	0	6	0	1	0	0	0	6	30	0	1	0	23	0	0	67
Geografía	0	0	3	0	2	1	0	0	1	3	0	1	0	8	0	0	19
TOTALES	9	48	70	2	54	103	8	9	30	157	5	39	1	447	1	25	1.008

AYTE: Ayudante

AYTED: Profesor Ayudante Doctor

CEU: Catedrático de Escuela Universitaria

CU: Catedrático de Universidad

CUV: Catedrático de Universidad Vinculado

EM: Emérito

PACS: Profesor Asociado de Ciencias de la Salud

PACS L: Profesor Asociado de Ciencias de la Salud Laboral

PCD: Profesor Contratado Doctor

PCOL: Profesor Colaborador

PCOL T: Profesor Colaborador Temporal

PRAS: Profesor Asociado

PRAS L: Profesor Asociado Laboral

TEU: Titular de Escuela Universitaria

TEUV: Titular de Escuela Universitaria Vinculado

TU: Titular de Universidad

TUI: Titular de Universidad Interino

TUIV: Titular de Universidad Interino Vinculado

TUV: Titular de Universidad Vinculado

3 RECURSOS HUMANOS

1 Personal docente e investigador

15 Personal docente e investigador equivalente

Departamento	Datos	
	Nº de profesores	PDI Equivalente
Rama de Ciencias y Rama de Ciencias de la Salud	436	535
Biología	23	22
Bioquímica y Biología Molecular, Fisiología, Genética	19	21
Ciencias Clínicas	40	53
Ciencias Médicas y Quirúrgicas	74	131
Enfermería	67	96
Física	55	52
Departamento de Matemáticas	50	44
Morfología	31	35
Patología Animal, Producción Animal y Ciencia y Tecnología de los Alimentos	47	51
Química	31	30
Rama de Ciencias Sociales y Jurídicas	424	423
Análisis Económico Aplicado	38	36
Ciencias Jurídicas Básicas	57	58
Derecho Público	38	39
Didácticas Especiales	34	32
Economía Financiera y Contabilidad	35	35
Economía y Dirección de Empresas	80	81
Educación	28	25
Educación Física	33	36
Métodos Cuantitativos en Economía y Gestión	32	32
Psicología y Sociología	50	49

Continúa en la página siguiente >>

Departamento	Datos	
	Nº de profesores	PDI Equivalente
Rama de Ingeniería y Arquitectura	501	437
Arte, Ciudad y Territorio	23	22
Cartografía y Expresión Gráfica en la Ingeniería	45	34
Construcción Arquitectónica	26	21
Expresión Gráfica y Proyectos Arquitectónicos	54	42
Informática y Sistemas	85	78
Ingeniería Civil	40	39
Ingeniería de Procesos	27	29
Ingeniería Eléctrica	28	21
Ingeniería Electrónica y Automática	64	56
Ingeniería Mecánica	33	30
Ingeniería Telemática	28	25
Señales y Comunicación	48	40
Rama de Arte y Humanidades	221	220
Ciencias Históricas	37	35
Filología Española, Clásica y Árabe	55	57
Filología Moderna	107	106
Geografía	23	22
TOTALES	1.582	1.615

PDI Equivalente: Profesor Docente Investigador a tiempo completo (8 horas docentes semanales = 24 créditos)

3 RECURSOS HUMANOS

1 Personal docente e investigador

16 Actividad docente del profesorado: Ratio alumnos por profesor

Centro	Titulación	Datos					
		PDI real	Carga Docente	(1) PDI Equivalente	Alumnos 1º y 2º Ciclo	(2) ETC	(3) Indicador
Rama de Ciencias y Rama de Ciencias de la Salud		417	964	111,46	2.034	2.465,02	22,12
Facultad de Ciencias de La Salud	Diplomado en Enfermería	70	168	10,79	391	436,52	40,46
	Diplomado en Enfermería (Lanzarote)	40	96	10,96	132	151,49	13,82
	Diplomado en Fisioterapia	27	74	12,52	121	115,01	9,19
	Licenciado en Medicina	155	282	44,02	538	829,35	18,84
Facultad de Ciencias del Mar	Licenciado en Ciencias del Mar	50	134	11,41	330	316,22	27,71
Facultad de Veterinaria	Licenciado en Veterinaria	75	210	21,76	522	616,43	28,33
Rama de Ciencias Sociales y Jurídicas		416	1.107	100,32	9.626	8.459,76	84,33
Facultad de Ciencias de la Actividad Física y el Deporte	Licenciado en Ciencias de la Actividad Física y del Deporte	38	101	10,11	749	678,45	67,11
	Diplomado en Turismo	15	72	4,87	512	401,15	82,37
	Licenciado en Administración y Dirección de Empresas	132	229	27,02	1583	1331,85	49,29
	Diplomado en Ciencias Empresariales	1	4	0,46	1146	890,08	1934,96
	Licenciado en Economía	23	76	6,71	517	479,08	71,40
Facultad de Ciencias Jurídicas	Diplomado en Relaciones Laborales	16	46	3,45	575	472,89	137,07
	Diplomado en Trabajo Social	17	52	3,93	391	340,98	86,76
	Licenciado en Derecho	72	83	13,94	2287	2177,2	156,18
Facultad de Formación del Profesorado	Diplomado en Educación Social	8	60	3,48	177	167,56	48,15
	Licenciado en Psicopedagogía (2º Ciclo)	12	34	3,21	222	173,45	54,03
	Maestro, especialidad Audición y Lenguaje	9	43	2,12	177	163,79	77,26
	Maestro, especialidad Educación Especial	6	43	2,62	200	180,05	68,72
	Maestro, especialidad Educación Física	25	84	7,26	250	230,4	31,74
	Maestro, especialidad Educación Infantil	13	53	2,86	210	199,52	69,76
	Maestro, especialidad Educación Musical	8	36	2,62	203	184,82	70,54
	Maestro, especialidad Educación Primaria	12	55	2,68	214	202,44	75,54
	Maestro, especialidad Lengua Extranjera	9	36	2,98	213	186,05	62,43

Continúa en la página siguiente >>

Actividad docente del profesorado: Ratio alumnos por profesor 16 (cont.)

Centro	Titulación	Datos					
		PDI real	Carga Docente	(1) PDI Equivalente	Alumnos 1º y 2º Ciclo	(2) ETC	(3) Indicador
Rama de Ingeniería y Arquitectura		522	1.752	177,58	6.414	6.070,43	34,18
Escuela Técnica Superior de Arquitectura	Arquitecto	77	176	22,89	1109	1240,91	54,21
Escuela Técnica Superior de Ingeniería Industrial	Ingeniero de Organización Industrial (2º Ciclo)	6	24	7,07	93	46,22	6,54
	Ingeniero en Automática y Electrónica Industrial (2º Ciclo)	7	41	4,73	10	5,65	1,19
	Ingeniero Industrial	67	201	16,64	659	655,2	39,38
	Ingeniero Químico	24	85	7,16	193	208,86	29,17
Escuela Técnica Superior de Ingenieros de Telecomunicación	Ingeniero de Telecomunicación	39	134	10,16	277	253,52	24,95
	Ingeniero en Electrónica (2º Ciclo)	5	35	2,33	12	6,52	2,80
Escuela Universitaria de Ingeniería Técnica de Telecomunicación	Ingeniero Técnico de Telecomunicación, especialidad en Sistemas de Telecomunicación	17	66	5,56	130	108,68	19,55
	Ingeniero Técnico de Telecomunicación, especialidad en Sistemas Electrónicos	15	52	4,38	104	78,95	18,03
	Ingeniero Técnico de Telecomunicación, especialidad en Sonido e Imagen	20	84	7,11	196	152,17	21,40
	Ingeniero Técnico de Telecomunicación, especialidad en Telemática	16	65	5,01	123	91,48	18,26
Escuela Universitaria Informática	Ingeniero Técnico en Informática de Gestión	18	75	6,46	253	198,6	30,74
	Ingeniero Técnico en Informática de Sistemas	25	71	8,52	369	294,48	34,56
Escuela Universitaria Politécnica	Ingeniero Técnico de Obras Públicas, especialidad en Construcciones Civiles	25	69	7,55	607	524,17	69,43
	Ingeniero Técnico de Obras Públicas, especialidad en Hidrología	3	9	6,37	57	50,68	7,96
	Ingeniero Técnico de Obras Públicas, especialidad en Transportes y Servicios Urbanos	4	11	6,79	81	139,36	20,52
	Ingeniero Técnico en Diseño Industrial	23	49	5,49	394	362,35	66,00
	Ingeniero Técnico en Topografía	15	45	4,33	118	105,67	24,40
	Ingeniero Técnico Industrial, especialidad en Electricidad	15	62	4,78	256	243,05	50,85
	Ingeniero Técnico Industrial, especialidad en Electrónica Industrial	15	57	4,86	221	224,66	46,23
	Ingeniero Técnico Industrial, especialidad en Mecánica	20	75	5,33	479	459,49	86,21
	Ingeniero Técnico Industrial, especialidad en Química Industrial	15	69	5,54	253	230,98	41,69
	Ingeniero Técnico Naval, especialidad en Estructuras Marinas	12	34	3,55	30	28,55	8,04
	Ingeniero Técnico Naval, especialidad en Propulsión y Servicios del Buque	4	11	3,55	41	35,05	9,87
Facultad de Informática	Ingeniero en Informática	35	152	11,42	349	325,18	28,47

Continúa en la página siguiente >>

3 RECURSOS HUMANOS

1 Personal docente e investigador

16 Actividad docente del profesorado: Ratio alumnos por profesor (cont.)

Centro	Titulación	Datos					
		PDI real	Carga Docente	(1) PDI Equivalente	Alumnos 1º y 2º Ciclo	(2) ETC	(3) Indicador
Rama de Arte y Humanidades		174	460	54,52	1.880	1.770,99	32,48
Facultad de Filología	Licenciado en Filología Hispánica	31	89	9,37	298	283,2	30,22
	Licenciado en Filología Inglesa	35	85	10,6	302	311,86	29,42
Facultad de Geografía e Historia	Licenciado en Geografía	20	62	5,68	112	95,38	16,79
	Licenciado en Historia	29	76	8,08	312	295,64	36,59
Facultad de Traducción e Interpretación	Licenciado en Traducción e Interpretación: Alemán	4	14	1,89	73	57,92	30,65
	Licenciado en Traducción e Interpretación: Francés	9	21	2,95	72	63,23	21,43
	Licenciado en Traducción e Interpretación: Inglés	46	113	15,95	711	663,76	41,62
TOTALES		1.529	4.283	443,88	19.954	18.766,20	42,28

Carga Docente: Suma (Nº PDI * Nº asignaturas que imparten)

(1) PDI equivalente: (Suma de créditos impartidos) / 65

(2) ETC: Estudiantes a Tiempo Completo, equivalente a 65 créditos, (Suma de créditos matriculados) / 65

(3) Indicador: ETC/PDI Equivalente

Sexo	Datos				
	Funcionarios	Laborales	T.T.L.	TOTAL	%
Hombres	106	245	4	355	46,04
Mujeres	255	159	2	416	53,96
TOTALES	361	404	6	771	100

T.T.L.: Técnicos de Taller y Laboratorio

3 RECURSOS HUMANOS

2 Personal de administración y servicios

2 Personal de administración y servicios por edad

Edad	Tipo de personal			Total	
	Funcionario	Laboral	T.T.L.	Nº	%
26-30	0	9	0	9	1,17
31-35	9	16	0	25	3,24
36-40	45	56	0	101	13,10
41-45	112	119	0	231	29,96
46-50	101	110	2	213	27,63
51-55	58	45	3	106	13,75
56-60	26	35	0	61	7,91
>60	10	14	1	25	3,24
TOTALES	361	404	6	771	100

T.T.L.: Técnicos de Taller y Laboratorio

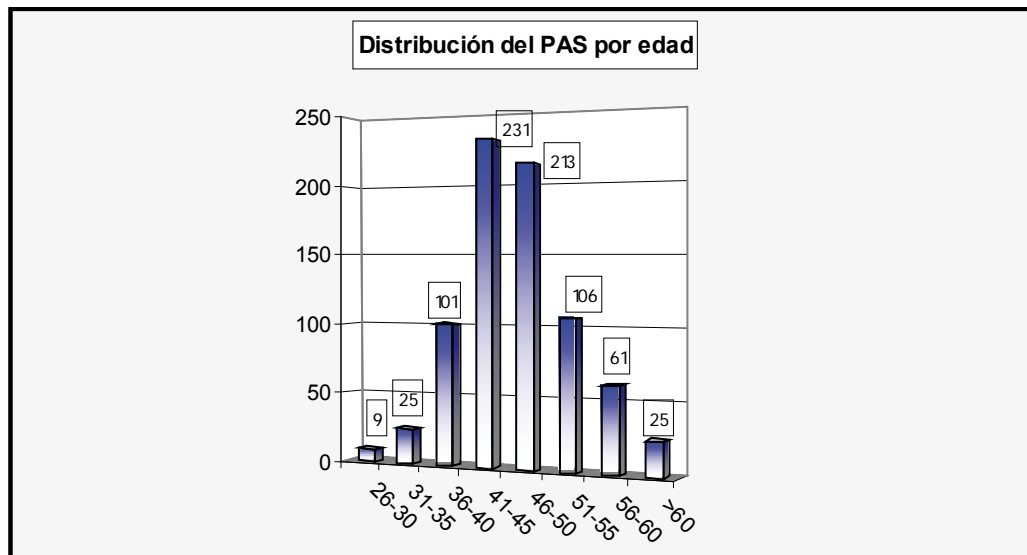

Personal de administración y servicios por tipo de personal 3

Tipo de Personal	Datos	
	PAS	%
Funcionarios	361	46,82
Laborales	404	52,40
T.T.L.	6	0,78
TOTALES	771	100

T.T.L.: Técnicos de Taller y Laboratorio

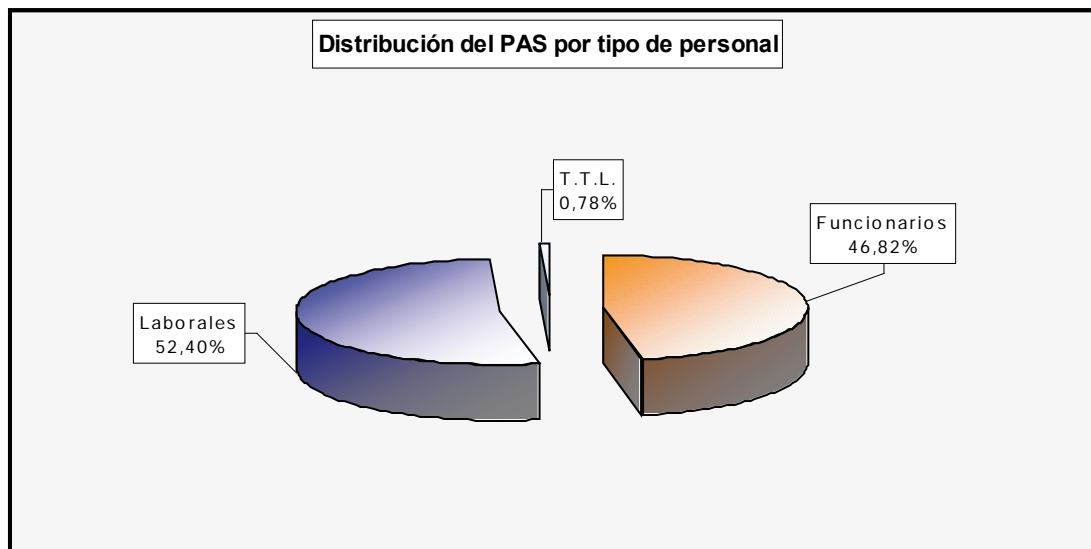

3 RECURSOS HUMANOS

2 Personal de administración y servicios

4 Funcionarios por nivel, escala y sexo

Nivel	Escala	Sexo		
		Hombres	Mujeres	TOTAL
14		2	0	2
	Subalterno	2	0	2
16		58	160	218
	Administrativa	47	104	151
	Administrativo Universidad de Salamanca	0	1	1
	Administrativo/Auxiliar	4	13	17
	Auxiliar Administrativa	7	42	49
18		0	12	12
	Administrativa	0	8	8
	Administrativo/Auxiliar	0	1	1
	Auxiliar Administrativa	0	3	3
22		23	52	75
	Administrativa	19	39	58
	Ayudantes Archivos, Bibliotecas y Museos ULPGC	2	3	5
	Ayudantes de Archivos Bibliotecas y Museos	1	10	11
	Gestión	1	0	1
24		17	21	38
	Arquitecto Técnico	2	0	2
	Ayudantes Archivos, Bibliotecas y Museos ULPGC	8	10	18
	Gestión	3	7	10
	Ingeniero Técnico	1	1	2
	Técnico de Gestión/Gestión	3	2	5
	Técnico Medio Admon Especial Cab. Fuerteventura	0	1	1
26		0	4	4
	Administradores Financieros y Tributarios C.A.C.	0	1	1
	Facultativos de Archivos Bibliotecas y Museos	0	1	1
	Técnico de Gestión ULPGC	0	2	2
28		5	5	10
	Administradores Generales C.A. Canaria	1	0	1
	Arquitectos de la C.A. Canaria	1	0	1
	Facultativos de Archivos Bibliotecas y Museos	0	1	1
	Técnico de Gestión ULPGC	2	4	6
	Vicegerentes	1	0	1
29		1	1	2
	Administradores Generales C.A. Canaria	1	1	2
TOTALES		106	255	361

Grupo	Categoría Profesional	Sexo		
		Hombre	Mujer	TOTAL
I		8	2	10
	Titulado Superior	8	2	10
II		19	8	27
	Titulado Medio	19	8	27
III		127	44	171
	Conserje	1	1	2
	Técnico de Laboratorio	54	9	63
	Técnico Especialista	65	30	95
	Técnico Especialista de Administración	1	1	2
	Técnico Especialista de Biblioteca	2	3	5
	Técnico Especialista de Laboratorio	1	0	1
	Técnico Especialista Reprografía, Encuadernación	3	0	3
IV		54	40	94
	Conductor	5	1	6
	Conserje	1	6	7
	Encargado Almacén	1	0	1
	Oficial	42	33	75
	Oficial del Oficio	4	0	4
	Oficial del Laboratorio	1	0	1
V		37	65	102
	Auxiliar	1	2	3
	Auxiliar Administrativo	0	3	3
	Auxiliar de Gestión	0	1	1
	Auxiliar de Servicios	35	59	94
	Ayudante de Granja	0	0	0
	Ayudante de Oficio	0	0	0
	Mozo de Servicio	1	0	1
TOTALES		245	159	404

3 RECURSOS HUMANOS

2 Personal de administración y servicios

6 Funcionarios por nivel, escala y edad

Nivel	Escala	Edad							TOTAL	
		26-30	31-35	36-40	41-45	46-50	51-55	56-60		>60
14		0	0	0	0	0	0	1	1	2
	Subalterno	0	0	0	0	0	0	1	1	2
16		0	5	33	85	55	27	12	1	218
	Administrativa	0	0	15	59	44	24	8	1	151
	Administrativo Universidad de Salamanca	0	0	0	1	0	0	0	0	1
	Administrativo/Auxiliar	0	2	5	7	1	0	2	0	17
	Auxiliar Administrativa	0	3	13	18	10	3	2	0	49
18		0	0	1	5	4	1	1	0	12
	Administrativa	0	0	0	4	3	0	1	0	8
	Administrativo/Auxiliar	0	0	0	0	1	0	0	0	1
	Auxiliar Administrativa	0	0	1	1	0	1	0	0	3
22		0	3	7	12	26	16	9	2	75
	Administrativa	0	0	1	7	24	16	8	2	58
	Ayudantes Archivos, Bibliotecas y Museos ULPGC	0	0	2	2	0	0	1	0	5
	Ayudantes de Archivos Bibliotecas y Museos	0	2	4	3	2	0	0	0	11
	Gestión	0	1	0	0	0	0	0	0	1
24		0	1	3	8	10	10	2	4	38
	Arquitecto Técnico	0	0	0	0	0	0	0	2	2
	Ayudantes Archivos, Bibliotecas y Museos ULPGC	0	0	2	4	5	5	0	2	18
	Gestión	0	0	0	3	1	4	2	0	10
	Ingeniero Técnico	0	1	1	0	0	0	0	0	2
	Técnico de Gestión/Gestión	0	0	0	1	3	1	0	0	5
	Técnico Medio Admon Especial Cab. Fuerteventura	0	0	0	0	1	0	0	0	1
26		0	0	0	1	3	0	0	0	4
	Administradores Financieros y Tributarios C.A.C.	0	0	0	0	1	0	0	0	1
	Facultativos de Archivos Bibliotecas y Museos	0	0	0	0	1	0	0	0	1
	Técnico de Gestión ULPGC	0	0	0	1	1	0	0	0	2
28		0	0	1	1	3	2	1	2	10
	Administradores Generales C.A. Canaria	0	0	1	0	0	0	0	0	1
	Arquitectos de la C.A. Canaria	0	0	0	0	0	0	0	1	1
	Facultativos de Archivos Bibliotecas y Museos	0	0	0	0	1	0	0	0	1
	Técnico de Gestión ULPGC	0	0	0	0	2	2	1	1	6
	Vicegerentes	0	0	0	1	0	0	0	0	1
29		0	0	0	0	0	2	0	0	2
	Administradores Generales C.A. Canaria	0	0	0	0	0	2	0	0	2
TOTALES		0	9	45	112	101	58	26	10	361

Grupo	Puesto de Trabajo	Edad							TOTAL	
		26-30	31-35	36-40	41-45	46-50	51-55	56-60		>60
I		0	0	3	5	1	1	0	0	10
	Titulado Superior	0	0	3	5	1	1	0	0	10
II		2	1	7	8	9	0	0	0	27
	Titulado Medio	2	1	7	8	9	0	0	0	27
III		4	6	24	46	54	22	8	7	171
	Conserje	0	0	0	1	1	0	0	0	2
	Técnico de Laboratorio	2	1	11	21	17	8	1	2	63
	Técnico Especialista	1	5	13	23	31	11	7	4	95
	Técnico Especialista de Administración	0	0	0	0	0	2	0	0	2
	Técnico Especialista de Biblioteca	0	0	0	1	2	1	0	1	5
	Técnico Especialista de Laboratorio	0	0	0	0	1	0	0	0	1
	Técnico Especialista Reprografía, Encuadernación	1	0	0	0	2	0	0	0	3
IV		2	3	12	36	18	8	11	4	94
	Conductor	0	0	1	2	1	0	1	1	6
	Conserje	0	0	0	3	3	0	1	0	7
	Encargado Almacén	0	0	0	1	0	0	0	0	1
	Oficial	2	3	10	28	13	7	9	3	75
	Oficial del Oficio	0	0	1	2	0	1	0	0	4
	Oficial del Laboratorio	0	0	0	0	1	0	0	0	1
V		1	6	10	24	28	14	16	3	102
	Auxiliar	0	0	1	0	1	1	0	0	3
	Auxiliar Administrativo	0	0	0	0	1	2	0	0	3
	Auxiliar de Gestión	0	0	0	1	0	0	0	0	1
	Auxiliar de Servicios	1	6	9	22	26	11	16	3	94
	Ayudante de Granja	0	0	0	0	0	0	0	0	0
	Ayudante de Oficio	0	0	0	0	0	0	0	0	0
	Mozo de Servicio	0	0	0	1	0	0	0	0	1
TOTALES		9	16	56	119	110	45	35	14	404

3 RECURSOS HUMANOS

2 Personal de administración y servicios

8 Funcionarios por cualificación y sexo

Cualificación	Sexo		TOTAL
	Hombres	Mujeres	
Doctor/a	1	1	2
Titulado Superior	27	63	90
Tituladío Medio, 3 primeros cursos licenciatura	34	59	93
Bachiller, FP2 o Equivalente, >25	42	120	162
Graduado Escolar, FP1 o Equivalente	2	12	14
TOTALES	106	255	361

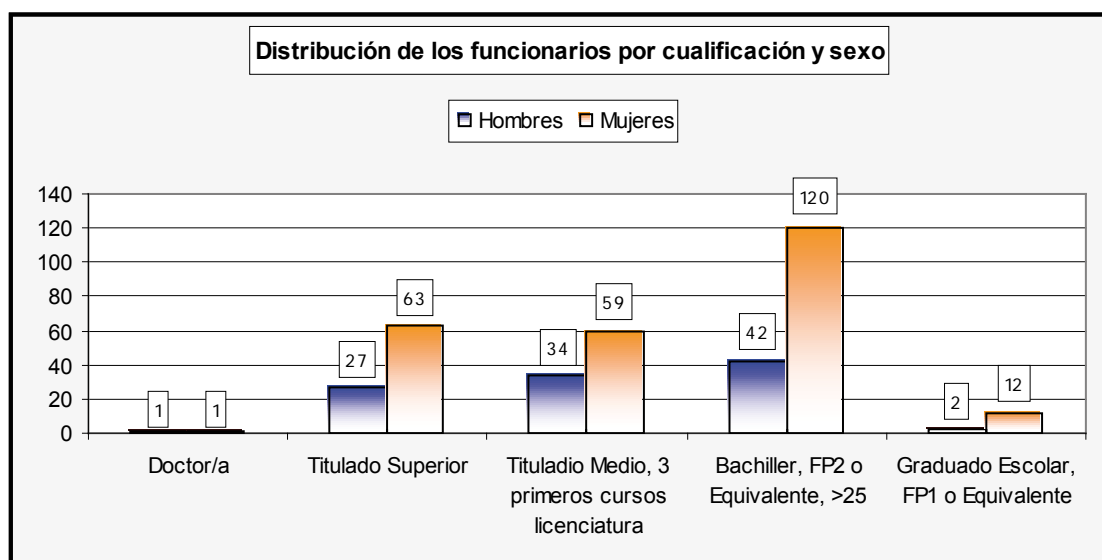

Cualificación	Sexo		TOTAL
	Hombres	Mujeres	
Doctor/a	3	3	6
Titulado Superior	39	27	66
Tituladio Medio, 3 primeros cursos licenciatura	36	16	52
Bachiller, FP2 o Equivalente, >25	102	58	160
Graduado Escolar, FP1 o Equivalente	48	51	99
No consta en su expediente	17	4	21
TOTALES	245	159	404

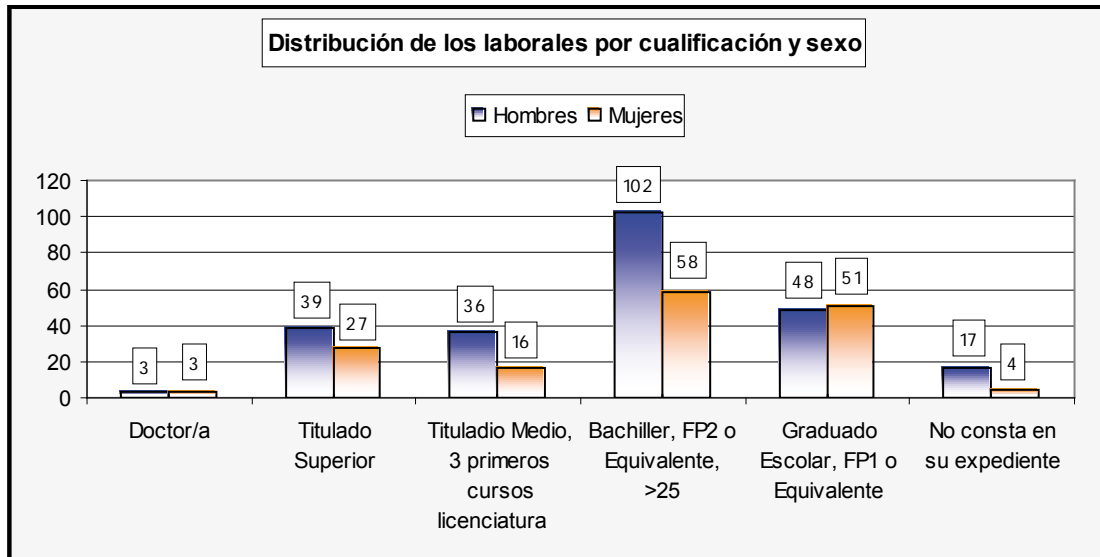



**Estructura y procedencia
de los recursos 1**

Capítulo	Año		
	2007	2008	2009
1. Gastos de personal	91.439.676,66	94.335.126,33	99.963.051,51
10. Altos Cargos	108.931,74	110.182,01	114.746,97
12. Funcionarios	48.608.186,65	50.882.337,94	53.388.440,64
13. Laborales	10.089.782,24	10.423.341,97	11.122.854,94
14. Otro Personal	11.827.494,36	12.006.339,38	12.160.318,58
15. Incentivos al Rendimiento	9.604.647,00	9.652.963,96	9.721.301,82
16. Cuotas, Prestaciones y Gastos Sociales	10.048.988,55	10.385.317,09	10.505.133,63
17. Otros Conceptos	1.151.646,12	874.643,98	2.950.254,93
2. Bienes Corrientes y Servicios	17.936.510,73	19.315.702,20	18.532.101,57
20. Arrendamientos y Cánones	1.114.552,32	1.125.379,52	704.701,85
21. Reparaciones, Mantenimiento y Conservación	673.190,91	591.505,56	705.800,13
22. Material, Suministros y Otros	15.280.763,65	14.546.126,76	16.275.657,63
23. Indemnización por Razón del Servicio	801.003,85	748.995,75	773.608,13
24. Gastos de Publicaciones Propias	67.000,00	67.800,00	72.333,83
3. Gastos Financieros	250.000,00	250.000,00	100.000,00
31. De Préstamos en Moneda Nacional	0,00	0,00	0,00
35. Intereses de demora y gastos financieros	250.000,00	250.000,00	100.000,00
4. Transferencias Corrientes	3.649.083,57	3.739.814,23	4.679.387,93
44. Transf. Corrientes de Emp. Públicas	12.600,00	12.600,00	12.600,00
48. A Familias e Instituciones sin Fines de Lucro	3.636.483,57	3.727.214,23	4.666.787,93
6. Inversiones Reales	18.330.645,78	18.232.393,05	19.788.157,46
60. Inversión nueva en infraestructura	0,00	0,00	0,00
62. Inversión asociada al funcionamiento	14.048.222,40	13.223.973,62	14.652.338,66
63. Inv. Repos. Asoc. al Func. Operativo de Servicio	1.235.721,61	1.862.919,43	1.598.533,80
64. Gastos en Inversiones de Carácter Inmaterial	3.046.701,77	3.145.500,00	3.537.285,00
8. Activos Financieros	300.000,00	600.000,00	600.000,00
83. Conces. de Préstamo fuera del Sector Público	300.000,00	600.000,00	600.000,00
85. Adq. Acciones y Partic. Sector Público	0,00	0,00	0,00
9. Pasivos Financieros	78.106,53	78.106,53	78.106,53
91. Amortización Préstamos Moneda Nacional	78.106,53	78.106,53	78.106,53
TOTAL PRESUPUESTO DE GASTOS	131.984.023,27	136.551.142,34	143.740.805,00

4 FINANCIACIÓN

1 Estructura y procedencia de los recursos

2 Presupuesto inicial de ingresos 2007-2009

Capítulo	Año		
	2007	2008	2009
3. Tasas, Precios Públicos y otros Ingresos	13.891.500,00	14.821.920,22	16.071.500,00
31. Precios Públicos	12.613.000,00	13.331.420,22	14.251.000,00
32. Otros Ingresos Procedentes de Préstamos	128.500,00	140.500,00	140.500,00
33. Venta de Bienes	600.000,00	600.000,00	930.000,00
39. Otros Bienes	550.000,00	750.000,00	750.000,00
4. Transferencias Corrientes	102.670.994,26	106.195.148,81	111.734.652,00
40. De la Administración Central del Estado	0,00	0,00	213.100,00
41. De Organismos Autónomos Administrativos	1.710.851,00	1.650.633,70	2.160.143,00
45. De Comunidades Autónomas	99.492.643,26	102.907.015,11	107.571.409,00
46. De Corporaciones Locales	47.500,00	22.500,00	30.000,00
47. De Empresas Privadas	1.035.000,00	1.225.000,00	1.310.000,00
48. De Familias e Instituciones sin Fines de Lucro	385.000,00	390.000,00	450.000,00
5. Ingresos Patrimoniales	865.412,16	1.153.270,31	1.338.000,00
51. Intereses de Anticipos y Préstamos Conce.	0,00	0,00	0,00
52. Intereses de Depósitos	200.000,00	500.000,00	800.000,00
54. Rentas de Bienes e Inmuebles	242.000,00	233.742,52	214.000,00
55. Productos de Concesiones Administrativas	423.412,16	419.527,79	324.000,00
7. Traslados de Capital	14.256.116,85	13.780.803,00	13.996.653,00
70. De la Administración del Estado	1.282.500,00	1.463.000,00	1.463.000,00
75. De Comunidades Autónomas	11.475.303,00	11.985.303,00	12.201.153,00
79. Del Exterior	1.498.313,85	332.500,00	332.500,00
8. Activos Financieros	300.000,00	600.000,00	600.000,00
83. Reintegros Prést. Concedidos fuera de S. Público	300.000,00	600.000,00	600.000,00
87. Remanente de Tesorería	0,00	0,00	0,00
TOTAL PRESUPUESTO DE INGRESOS	131.984.023,27	136.551.142,34	143.740.805,00

Artículo	Año		
	2007	2008	2009
Concepto			
10. Altos Cargos	108.931,74	110.182,01	114.746,97
Personal Docente	60.513.588,47	62.778.928,24	64.026.022,05
12. Funcionarios	39.346.738,82	41.393.721,27	42.409.003,32
120.00 Sueldos	15.222.411,08	16.076.417,51	16.093.728,43
120.01 Trienios	3.577.737,98	3.698.190,44	4.039.993,64
121.00 Residencia	1.692.870,08	1.786.362,34	1.772.803,91
121.01 Complemento de Destino	8.464.461,06	8.885.930,98	8.902.162,23
121.02 Complemento Especifico Genérico	5.119.409,43	5.403.787,10	5.410.005,37
121.03 Complemento Especifico Cargo Académ.	854.024,78	843.784,10	857.149,45
121.04 Complemento Especifico Mérito Docente	4.206.041,82	4.459.647,78	4.772.159,27
121.05 Complementarias Personal Vinculado	209.781,57	239.600,00	561.000,00
121.06 Otras Complementarias	1,02	1,02	1,02
14. Otro Personal	11.827.494,36	12.006.339,38	12.160.318,58
143.01 Sueldos	6.135.474,14	6.218.084,95	5.982.697,49
143.02 Residencia	679.943,45	693.041,67	665.398,47
143.03 Complemento de Destino	3.528.098,12	3.568.404,06	3.620.837,36
143.04 Complemento Especifico Genérico	1.324.234,75	1.326.581,73	1.443.620,72
143.0410 PACE	0,00	0,00	230.280,78
143.05 C. Especifico Cargo Académico	159.743,90	200.226,97	217.483,76
Personal de Administración y Servicios	19.473.783,34	20.035.942,70	22.224.763,17
12. Funcionarios	9.261.447,83	9.488.616,67	10.979.437,32
120.10 Sueldos	3.949.792,97	4.037.695,17	4.058.794,32
120.11 Trienios del PAS	639.840,13	688.165,29	770.597,87
121.0210 PACE	0,00	0,00	1.006.260,27
121.10 Residencia del PAS	409.562,73	416.284,14	417.382,67
121.11 Complemento de destino PAS	1.831.728,47	1.861.495,84	1.871.906,69
121.12 Complemento Especifico del PAS	2.420.523,53	2.474.576,23	2.467.036,16
121.1210 PACE	0,00	0,00	236.970,70
121.13 Otras Complementarias del PAS	10.000,00	10.400,00	150.488,64

Continúa en la página siguiente >>

4 FINANCIACIÓN

1 Estructura y procedencia de los recursos

3 Gastos de personal 2007-2009 (cont.)

Artículo	Año		
Concepto	2007	2008	2009
13. Laborales	10.089.782,24	10.423.341,97	11.122.854,94
130.10 Sueldos	8.345.522,46	8.537.572,49	8.436.469,47
130.11 Trienios	919.105,79	983.234,80	1.043.107,70
130.12 Residencia	18.652,80	19.025,84	14.555,10
130.13 Complemento de Dirección y Jefatura	107.506,03	107.894,63	109.350,59
130.14 Complemento por Cantidad de Trabajo	173.400,00	207.887,91	244.800,00
130.15 Complemento de Informática	191.894,98	195.733,97	194.152,97
130.16 C. de Peligrosidad/Toxicidad	154.206,38	162.577,08	391.789,25
130.17 Otras Complementarias de Laborales	3.280,32	28.218,22	269.559,06
130.1710 PACE	0,00	0,00	249.616,04
130.18 Plus Homologación T.T.L.	45.475,04	46.384,72	35.484,00
130.20 Componente General al Puesto	130.738,44	134.812,31	133.970,76
15. Incentivos al Rendimiento	9.604.647,00	9.652.963,96	9.721.301,82
150.00 Productividad Investigación de Docentes	917.396,97	987.249,54	1.084.913,68
150.01 Productividad Docentes Vinculados	368.852,25	384.680,81	392.374,11
150.02 Complementos Retributivos ART.55 LOU	8.053.106,07	8.006.937,24	7.979.412,36
150.10 Productividad del PAS	1,00	1,02	1,02
150.11 Complemento de Calidad PAS Laboral	253.290,71	258.795,35	256.440,65
151.11 Otras Gratificaciones	12.000,00	15.300,00	8.160,00
16. Cuotas, Prestaciones y Gastos Sociales	10.048.988,55	10.385.317,09	10.505.133,63
160.00 Seg. Social Docentes Vinculados	158.420,28	161.160,00	164.383,20
160.02 Seg. Social Docentes Contratados	4.105.299,47	4.290.185,13	4.253.583,35
160.10 Seg. Social PAS Funcionario	2.355.488,34	2.415.799,80	2.482.674,12
160.11 Seg. Social PAS Laboral	3.285.635,96	3.378.164,83	3.443.556,38
162.10 Jubilación/Fallecimiento PAS Laboral	15.000,00	15.000,00	15.000,00
162.11 Pagas Compens./Concentración 91 PAS	81.144,50	77.007,33	79.436,58
162.12 Complemento Garantizado Maternidad	3.000,00	3.000,00	6.500,00
162.13 Mejora Acción Protectora de la Muñeca	45.000,00	45.000,00	60.000,00
17.Otros Conceptos	1.153.731,12	874.643,98	2.950.254,93
174.00 Transform.Contratos LRU/LOU	0,00	0,00	163.573,31
174.04 Programa mejora RRHH	0,00	0,00	300.000,00
175.00 Comp. Acceso a la Universidad	253.243,00	258.307,86	258.307,86
175.02 Comp. Para Programas Formativos	106.335,12	106.335,12	175.350,00
175.03 Teleformación	500.000,00	510.000,00	1.186.974,50
178 Incremento Paga Extra	294.153,00	1,00	866.049,26
TOTAL GASTOS DE PERSONAL	91.439.754,66	94.333.118,33	99.961.042,51

Capítulo	Variables (€)		
Año 2007	Obligaciones	Pago Efectivo	Obligaciones Pendientes
1. Gastos de Personal	91.615.214,50	90.783.988,22	831.226,28
2. Bienes Corrientes y Servicios	17.357.027,42	13.396.433,19	3.960.594,23
3. Gastos Financieros	241.584,48	217.253,89	24.330,59
4. Transferencias Corrientes	4.322.831,49	3.878.344,43	444.487,06
6. Inversiones Reales	18.202.786,49	11.198.551,22	7.003.952,35
8. Activos Financieros	299.039,57	274.943,05	24.096,52
9. Pasivos Financieros	78.106,53	78.106,53	0,00
TOTALES	132.116.590,48	119.827.620,53	12.288.687,03

Capítulo	Variables (€)		
Año 2008	Obligaciones	Pago Efectivo	Obligaciones Pendientes
1. Gastos de Personal	96.611.582,43	95.754.715,11	856.867,32
2. Bienes Corrientes y Servicios	18.564.125,44	14.732.146,19	3.815.287,88
3. Gastos Financieros	3.401,76	3.401,76	0,00
4. Transferencias Corrientes	6.234.839,04	5.683.259,14	551.579,90
6. Inversiones Reales	26.108.223,57	19.747.301,33	6.360.922,24
8. Activos Financieros	417.910,26	417.910,26	0,00
9. Pasivos Financieros	78.106,53	78.106,53	0,00
TOTALES	148.018.189,03	136.416.840,32	11.584.657,34

Continúa en la página siguiente >>

4 FINANCIACIÓN

1 Estructura y procedencia de los recursos

4 Estado de liquidación del presupuesto de gastos 2007-2009 (cont.)

Capítulo	Variables (€)		
	Obligaciones	Pago Efectivo	Obligaciones Pendientes
Año 2009			
1. Gastos de Personal	100.097.181,04	99.256.900,92	840.280,12
2. Bienes Corrientes y Servicios	21.431.422,63	16.030.684,63	5.400.738,00
3. Gastos Financieros	15.762,75	13.850,31	1.912,44
4. Transferencias Corrientes	6.140.915,09	5.943.182,33	197.732,76
6. Inversiones Reales	22.276.492,84	17.160.648,44	5.115.844,40
7. Transferencias de capital	2.999,94	2.999,94	0,00
8. Activos Financieros	495.063,17	457.239,65	37.823,52
9. Pasivos Financieros	78.106,53	78.106,53	0,00
TOTALES	150.537.943,99	138.943.612,75	11.594.331,24

Capítulo	Variables (€)				
	Año 2007	Crédito Definitivo	Derechos Reconocidos	Derechos Recaudados	Derechos Pdtes. de Cobro
3.Tasas, Precios Públ. y Otros Ingresos		14.380.510,33	17.917.437,91	17.876.777,01	40.660,90
4.Transferencias Corrientes		105.741.347,38	105.563.459,74	97.179.859,76	8.383.599,98
5.Ingresos Patrimoniales		865.412,16	1.283.970,73	1.283.970,73	0,00
6.Enajenación de las Invers. Reales		12.690,04	12.690,04	12.690,04	0,00
7.Transferencias de Capital		20.067.336,33	16.891.131,00	16.770.929,00	120.202,00
8.Activos Financieros		11.262.271,65	326.181,12	326.181,12	0,00
TOTALES		152.329.567,89	141.994.870,54	133.450.407,66	8.544.462,88

Capítulo	Variables (€)				
	Año 2008	Crédito Definitivo	Derechos Reconocidos	Derechos Recaudados	Derechos Pdtes. de Cobro
3.Tasas, Precios Públ. y Otros Ingresos		15.455.244,90	17.824.895,68	17.824.895,68	0,00
4.Transferencias Corrientes		110.893.454,91	113.480.666,08	109.736.248,39	3.744.417,69
5.Ingresos Patrimoniales		1.153.270,31	1.943.956,06	1.582.692,02	361.264,04
6.Enajenación de las Invers. Reales		13.431,78	21.954,20	21.954,20	0,00
7.Transferencias de Capital		18.739.488,22	20.411.491,75	12.640.572,00	7.770.919,75
8.Activos Financieros		20.237.808,89	355.358,11	355.358,11	0,00
TOTALES		166.492.699,01	154.038.321,88	142.161.720,40	11.876.601,48

Continúa en la página siguiente >>

4 FINANCIACIÓN

1 Estructura y procedencia de los recursos

5 Estado de liquidación del presupuesto de ingresos 2007-2009 (cont.)

Capítulo	Variables (€)				
	Año 2009	Crédito Definitivo	Derechos Reconocidos	Derechos Recaudados	Derechos Pdtes. de Cobro
3.Tasas, Precios Públ. y Otros Ingresos		16.558.032,03	18.856.616,72	18.706.616,72	150.000,00
4.Transferencias Corrientes		114.865.813,42	116.751.370,20	113.399.713,30	3.351.656,90
5.Ingresos Patrimoniales		1.338.000,00	766.228,46	747.105,22	19.123,24
6.Enajenación de las Invers. Reales		1.214,07	1.406,55	1.406,55	0,00
7.Transferencias de Capital		17.232.382,00	18.672.903,05	15.883.131,89	2.789.771,16
8.Activos Financieros		20.982.261,62	476.527,33	476.527,33	0,00
9.Pasivos Financieros		0,00	1.765.206,84	1.765.206,84	0,00
TOTALES		170.977.703,14	157.290.259,15	150.979.707,85	6.310.551,30

Tipo UGA	Código	Presupuesto Inicial (€)		
		2007	2008	2009
Servicios Generales y Sociales	0	52.672.958,91	56.542.988,51	58.738.415,04
Centros	1	1.246.804,80	623.402,51	1.285.315,58
Departamentos	2	71.560.345,57	72.746.196,21	76.772.952,07
Administraciones de Edificios	3	6.149.358,86	6.367.938,01	6.605.274,43
Institutos Universitarios	4	351.359,93	269.019,50	336.163,45
TOTALES		131.980.828,07	136.549.544,74	143.738.120,57

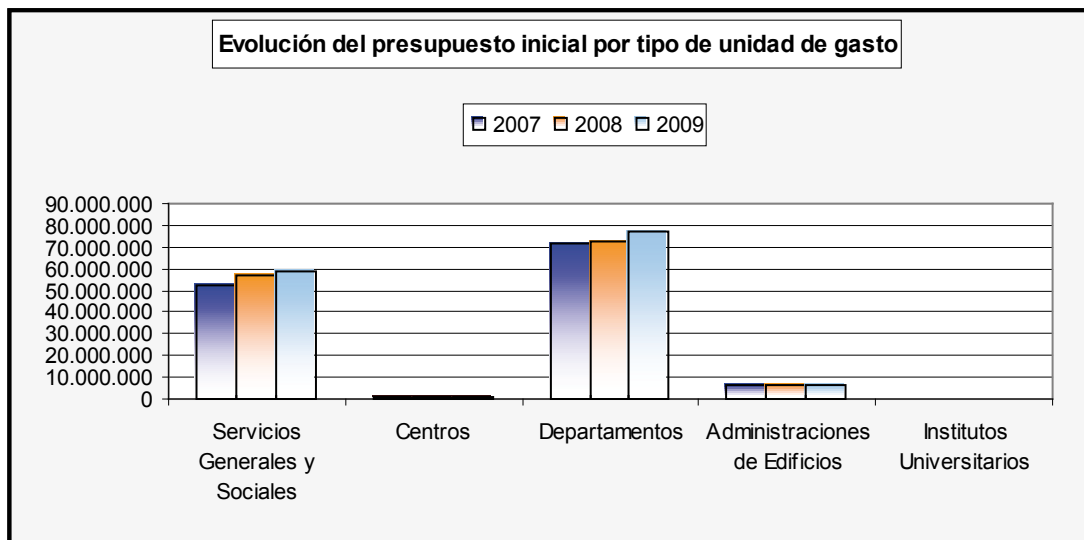

Resumen general de indicadores financieros 1

Descripción	Concepto (€)			
	2007	2008	2009	
De Ingresos				
Ingresos Corrientes	124.764.868,38	130.753.982,47	136.374.215,38	
Otros Ingresos	17.230.002,16	18.953.306,77	20.916.043,77	
Total Ingresos	141.994.870,54	149.707.289,24	157.290.259,15	
Recursos no Financieros	Recursos Propios	19.214.098,68	18.981.507,00	19.624.251,73
	Recursos Ajenos	122.454.590,74	130.370.424,13	135.424.273,25
	Recursos Totales	141.668.689,42	149.351.931,13	155.048.524,98
De Gastos				
Gastos Corrientes	113.275.270,96	120.273.746,27	127.685.281,51	
Ahorro Bruto	11.489.597,42	10.480.236,20	29.604.977,64	

- 1.- **De ingresos:** Derechos reconocidos
- 2.- **De gastos:** Obligaciones
- 3.- **Ingresos corrientes:** Capítulo 3 + Capítulo 4 + Capítulo 5
- 4.- **Otros ingresos:** Capítulo 6 + Capítulo 7 + Capítulo 8 + Capítulo 9
- 5.- **Total ingresos:** Ingresos corrientes + Otros ingresos
- 6.- **Recursos propios:** Capítulo 3 + Capítulo 5 + Capítulo 6
- 7.- **Recursos ajenos:** Capítulo 4 + Capítulo 7
- 8.- **Recursos totales:** Recursos propios + Recursos ajenos
- 9.- **Gastos corrientes:** Capítulo 1 + Capítulo 2 + Capítulo 3 + Capítulo 4
- 10.- **Ahorro bruto:** Ingresos corrientes - Gastos corrientes

4 FINANCIACIÓN

2 Indicadores

2 Principales indicadores financieros

Descripción	Concepto (€)		
	2007	2008	2009
1. Transferencias Corrientes de las Administraciones Públicas sobre el Total de Ingresos Corrientes	0,833	0,836	0,05
2. Precios Públicos de Grado sobre el Total de Ingresos Corrientes	0,113	0,106	0,11
3. Recursos Propios / Gastos Corrientes	0,170	0,163	0,15
4. Ahorro Bruto (€)	11.489.597,42	11.781.170,00	8.688.933,87
5. Ingresos Corrientes / Gastos Corrientes	1,101	1,097	1,068
6. Gastos de Personal sobre Total de Gastos Corrientes	0,875	0,861	0,853
7. Gastos de Mantenimiento y Conservación sobre el Total de gastos Corrientes	0,005	0,007	0,007
8. Gasto Corriente por Alumno (€)	5.187,07	5.526,31	5.789,40

1.- Numerador: Conceptos (40 + 41 + 45 + 46 + 49)

Denominador: Ingresos corrientes (Capítulo 3 + Capítulo 4 + Capítulo 5)

2.- Fuente: Liquidación de presupuesto (ingresos): Derechos reconocidos

Numerador: Subconcepto (303.00.00): Tasas del estudiante

Denominador: Ingresos corrientes (Capítulo 3 + Capítulo 4 + Capítulo 5)

3.- Numerador: Recursos propios (Capítulo 3 + Capítulo 5 + Capítulo 6)

Denominador: Gastos corrientes (Capítulo 1 + Capítulo 2 + Capítulo 3 + Capítulo 4)

4.- Ingresos corrientes - Gastos corrientes

6.- Numerador: Gastos de personal (Capítulo 1) + artículo 227 (Subcontratación)

Denominador: Gastos corrientes (Capítulo 1 + Capítulo 2 + Capítulo 3 + Capítulo 4)

7.- Numerador: Artículo 21 (Reparaciones, mantenimiento y conservación)

Denominador: Gastos corrientes (Capítulo 1 + Capítulo 2 + Capítulo 3 + Capítulo 4)

8.- Numerador: Gastos corrientes (Capítulo 1 + Capítulo 2 + Capítulo 3 + Capítulo 4)

Denominador: Nº estudiantes matriculados en 1 y 2º ciclo



(*) Datos no actualizados.

**Distribución de las superficies
de la universidad 1**

Distribución de la superficie construida de los edificios e instalaciones universitarias 1

Edificio		Superficie construida (metros cuadrados)						
		Aulas	Lab.	S.lect.	S.inf.	S.junt.	Desp.	Adm.
Campus de Tafira		19.079,89	15.553,06	6.226,10	1.519,35	4.323,01	22.011,12	1.794,85
Edificios Docentes	Edificio de Arquitectura	3.010,80	951,28	493,85	154,25	721,49	2.157,24	256,92
	Edificio de Ciencias Básicas	1.098,79	2.882,90	1.336,36	96,98	83,01	3.084,13	235,03
	Edificio de Ciencias Económicas y Empresariales	3.907,29	-	188,22	720,75	1.423,29	4.753,33	267,03
	Edificio de Ciencias Jurídicas	3.144,22	306,21	-	110,30	233,64	3.020,82	220,55
	Edificio de Educación Física	564,70	516,89	114,35	41,88	-	437,26	153,07
	Edificio de Informática y Matemáticas	1.156,59	2.019,23	557,79	-	175,20	1.990,15	77,26
	Edificio de Ingenierías	3.917,25	4.651,35	863,38	168,51	531,69	2.967,33	210,91
	Edificio de Telecomunicaciones	2.034,20	2.919,10	252,84	142,38	197,18	1.806,45	73,55
Edificios de Servicios	Edificio Central de la Biblioteca Universitaria	-	134,50	2.195,46	-	179,10	378,98	143,30
	Edificio del Comedor Universitario	-	-	-	-	-	-	-
	Instalaciones Deportivas	141,62	-	-	-	67,32	185,71	53,68
	Casa La Palmita	-	-	-	-	12,00	51,79	-
	Residencias Universitarias	-	-	172,50	-	237,59	0,00	53,29
Parque Científico Tecnológico	Edificio Central del Parque	104,43	981,80	-	84,30	411,70	1.099,43	50,26
	Edificio del IUCTC	-	189,80	51,35	-	49,80	78,50	-
Campus del Obelisco		4.078,29	351,63	729,55	301,90	1.103,75	2.672,93	622,16
Edificios Docentes	Edificio de Formación del Profesorado	1.743,00	49,40	182,10	64,70	403,53	548,07	89,15
	Edificio de Humanidades	2.335,29	302,23	547,45	237,20	700,22	2.124,86	533,01
Campus de San Cristóbal		2.837,22	1.540,59	1.046,30	39,36	489,50	3.536,74	216,00
Edificios Docentes	Edificio de Ciencias de la Salud	1.585,18	1.520,95	542,10	39,36	472,36	2.801,42	-
	Edificio de La Granja	1.252,04	19,64	504,20	-	17,14	735,32	216,00
Campus de Montaña Cardones		1.368,98	2.013,14	292,87	0,00	179,28	1.044,50	116,32
Edificios Docentes	Edificio de Veterinaria	1.368,98	1.553,68	292,87	-	25,12	1.021,65	96,88
Edificios de Servicios	Hospital Clínico Veterinario	-	459,46	-	-	154,16	22,85	19,44
Campus de Lanzarote		568,51	32,53	112,19	71,56	23,96	117,93	22,40
Edificios Docentes	Delegación en Lanzarote	568,51	32,53	112,19	71,56	23,96	117,93	22,40
Sede Institucional y Administración Central		156,21	0,00	0,00	0,00	106,98	2.421,54	773,93
Edificios de Servicios	Sede Institucional	156,21	-	-	-	106,98	1.893,91	-
	Edificio de Servicios Administrativos Centrales	-	-	-	-	-	527,63	773,93
TOTAL		28.089,10	19.490,95	8.407,01	1.932,17	6.226,48	31.804,76	3.545,66

Continúa en la siguiente página >>

5 INFRAESTRUCTURAS

1 Distribución de los espacios

1 Distribución de la superficie construida de los edificios e instalaciones universitarias (cont.)

Edificio		Superficie construida (metros cuadrados)					
		S.aux.	Z.com.	Alm.	Aparc.	Otros	TOTAL
Campus de Tafira		21.460,01	36.762,27	7.738,23	17.586,88	809,29	154.864,06
Edificios Docentes	Edificio de Arquitectura	437,17	3.235,81	370,93	-	-	11.789,74
	Edificio de Ciencias Básicas	105,26	2.966,97	359,43	3.182,00	-	15.430,86
	Edificio de Ciencias Económicas y Empresariales	437,95	6.098,31	159,55	3.323,90	24,66	21.304,28
	Edificio de Ciencias Jurídicas	608,20	4.828,03	402,15	6.150,98	32,28	19.057,38
	Edificio de Educación Física	46,63	641,63	313,71	-	-	2.830,12
	Edificio de Informática y Matemáticas	554,88	3.127,95	434,73	4.930,00	-	15.023,78
	Edificio de Ingenierías	468,37	4.449,92	1.419,20	-	77,60	19.725,51
	Edificio de Telecomunicaciones	351,66	4.782,32	512,50	-	328,21	13.400,39
Edificios de Servicios	Edificio Central de la Biblioteca Universitaria	-	1.103,90	1.703,30	-	-	5.838,54
	Edificio del Comedor Universitario	-	-	-	-	-	0,00
	Instalaciones Deportivas	18.205,10	1.966,32	1.279,60	-	22,13	21.921,48
	Casa La Palmita	198,04	27,40	-	-	16,00	305,23
	Residencias Universitarias	18,96	2.677,80	519,39	-	80,43	3.759,96
Parque Científico Tecnológico	Edificio Central del Parque	27,80	823,61	210,94	-	50,98	3.845,25
	Edificio del IUCTC	-	32,30	52,80	-	177,00	631,55
Campus del Obelisco		367,90	2.808,52	735,04	889,51	0,00	14.661,18
Edificios Docentes	Edificio de Formación del Profesorado	311,20	892,25	72,48	-	-	4.355,88
	Edificio de Humanidades	56,70	1.916,27	662,56	889,51	-	10.305,30
Campus de San Cristóbal		296,10	5.687,60	1.796,36	0,00	0,00	17.485,77
Edificios Docentes	Edificio de Ciencias de la Salud	248,95	4.445,55	1.350,44	-	-	13.006,31
	Edificio de La Granja	47,15	1.242,05	445,92	-	-	4.479,46
Campus de Montaña Cardones		188,59	2.409,69	1.011,55	0,00	1.311,15	9.936,07
Edificios Docentes	Edificio de Veterinaria	164,68	2.051,36	827,81	-	1.026,78	8.429,81
Edificios de Servicios	Hospital Clínico Veterinario	23,91	358,33	183,74	-	284,37	1.506,26
Campus de Lanzarote		246,86	346,19	31,44	24,30	0,00	1.597,87
Edificios Docentes	Delegación en Lanzarote	246,86	346,19	31,44	24,30	-	1.597,87
Sede Institucional y Administración Central		341,64	1.743,52	277,92	0,00	640,24	6.305,77
Edificios de Servicios	Sede Institucional	341,64	1.425,99	190,07	-	640,24	4.598,83
	Edificio de Servicios Administrativos Centrales	-	317,53	87,85	-	-	1.706,94
TOTAL		22.901,10	49.757,79	11.590,54	18.500,69	2.760,68	205.006,93

Continúa en la siguiente página >>

Distribución de la superficie construida de los edificios e instalaciones universitarias (cont.) 1

Tipos de espacios - Criterios de clasificación:

- **Aulas:** Incluye todo tipo de aulas docentes.

- **Laboratorios (Lab.):** Incluye los laboratorios docentes y de investigación, así como los laboratorios clínicos y quirófanos del HCV.

- **Salas de lectura (S.lect.):** Incluye zonas de depósito y salas de lectura, así como el archivo central.

- **Salas informáticas (S.inf.):** Incluye Aulas informáticas de libre disposición y Aulas docentes de informática.

- **Salas de reuniones (S.junt.):** Incluye Seminarios, Salones de actos y Salas de juntas.

- **Despachos docentes (Desp.)**

- **Administración (Adm.):** Incluye todas las dependencias administrativas de los servicios centrales y de los departamentos, centros y edificios, los archivos intermedios y las zonas que la Universidad pone a disposición de asociaciones universitarias, delegaciones de estudiantes, órganos de representación y sindicatos y servicio de prevención.

- **Servicios auxiliares (S.aux.):** Incluye Conserjerías, Reprografías, Cafeterías, Comedores, Residencias, Salas de exposiciones, Instalaciones deportivas, Papelerías y librerías.

5 INFRAESTRUCTURAS

1 Distribución de los espacios

2 Distribución de espacios y puestos de estudio, docencia e investigación en los edificios universitarios

Edificio	Nº de locales y puestos								
	Aulas		Lab.		S.lect.		S.inf.		
	Nº locales	Nº puestos	Nº locales	Nº puestos	Nº locales	Nº puestos	Nº locales	Nº puestos	
Campus de Tafira	207	13.703	238	2.291	42	1.550	20	593	
Edificios Docentes	Edificio de Arquitectura	17	1.445	14	142	7	202	3	86
	Edificio de Ciencias Básicas	12	890	47	506	1	75	1	35
	Edificio de Ciencias Económicas y Empresariales	64	3.339	-	-	4	96	10	330
	Edificio de Ciencias Jurídicas	32	2.533	5	92	-	-	1	25
	Edificio de Educación Física	6	508	8	182	2	91	1	35
	Edificio de Informática y Matemáticas	11	1.150	27	405	7	242	-	-
	Edificio de Ingenierías	44	2.437	48	399	5	364	2	37
	Edificio de Telecomunicaciones	17	1.376	56	464	3	58	1	30
Edificios de Servicios	Edificio Central de la Biblioteca Universitaria	-	-	1	18	10	348	-	-
	Edificio del Comedor Universitario	-	-	-	-	-	-	-	-
	Instalaciones Deportivas	2	-	-	-	-	-	-	-
	Casa La Palmita	-	-	-	-	-	-	-	-
	Residencias Universitarias	-	-	-	-	2	74	-	-
Parque Científico Tecnológico	Edificio Central del Parque	2	25	28	83	-	-	1	15
	Edificio del IUCTC	-	-	4	-	1	-	-	-
Campus del Obelisco	67	3.673	12	168	6	311	4	126	
Edificios Docentes	Edificio de Formación del Profesorado	29	1.520	3	87	2	115	1	50
	Edificio de Humanidades	38	2.153	9	81	4	196	3	76
Campus de San Cristóbal	27	1.210	65	131	6	600	1	30	
Edificios Docentes	Edificio de Ciencias de la Salud	14	1.210	64	131	2	600	1	30
	Edificio de La Granja	13	-	1	-	4	-	-	-
Campus de Montaña Cardones	7	871	68	83	2	146	0	0	
Edificios Docentes	Edificio de Veterinaria	7	871	45	63	2	146	-	-
Edificios de Servicios	Hospital Clínico Veterinario	-	-	23	20	-	-	-	-
Campus de Lanzarote	12	438	1	3	4	67	2	38	
Edificios Docentes	Delegación en Lanzarote	12	438	1	3	4	67	2	38
Sede Institucional y Administración Central	0	0	0	0	0	0	0	0	
Edificios de Servicios	Sede Institucional	-	-	-	-	-	-	-	-
	Edificio de Servicios Administrativos Centrales	-	-	-	-	-	-	-	-
TOTAL	320	19.895	384	2.676	60	2.674	27	787	

Continúa en la siguiente página >>

Distribución de espacios y puestos de estudio, docencia e investigación en los edificios universitarios (cont.) 2

Edificio		Nº de locales y puestos					
		S.junt.		Desp.		TOTAL	
		Nº locales	Nº puestos	Nº locales	Nº puestos	Nº locales	Nº puestos
Campus de Tafira		61	2.024	1.091	1.868	1.659	22.029
Edificios Docentes	Edificio de Arquitectura	8	369	98	501	147	2.745
	Edificio de Ciencias Básicas	2	41	118	149	181	1.696
	Edificio de Ciencias Económicas y Empresariales	19	668	262	247	359	4.680
	Edificio de Ciencias Jurídicas	5	120	151	151	194	2.921
	Edificio de Educación Física	-	-	26	51	43	867
	Edificio de Informática y Matemáticas	4	186	94	193	143	2.176
	Edificio de Ingenierías	8	142	179	327	286	3.706
	Edificio de Telecomunicaciones	3	134	113	122	193	2.184
Edificios de Servicios	Edificio Central de la Biblioteca Universitaria	2	15	5	14	18	395
	Edificio del Comedor Universitario	-	-	-	-	-	-
	Instalaciones Deportivas	1	12	9	9	12	21
	Casa La Palmita	1	8	2	2	3	10
	Residencias Universitarias	2	179	-	-	4	253
Parque Científico Tecnológico	Edificio Central del Parque	5	130	31	98	67	351
	Edificio del IUCTC	1	20	3	4	9	24
Campus del Obelisco		15	1.017	144	373	248	5.668
Edificios Docentes	Edificio de Formación del Profesorado	4	410	45	104	84	2.286
	Edificio de Humanidades	11	607	99	269	164	3.382
Campus de San Cristóbal		15	158	200	243	314	2.372
Edificios Docentes	Edificio de Ciencias de la Salud	14	158	168	231	263	2.360
	Edificio de La Granja	1	-	32	12	51	12
Campus de Montaña Cardones		2	62	61	85	140	1.247
Edificios Docentes	Edificio de Veterinaria	1	12	59	83	114	1.175
Edificios de Servicios	Hospital Clínico Veterinario	1	50	2	2	26	72
Campus de Lanzarote		1	20	8	24	28	590
Edificios Docentes	Delegación en Lanzarote	1	20	8	24	28	590
Sede Institucional y Administración Central		1	120	25	34	26	154
Edificios de Servicios	Sede Institucional	1	120	-	-	1	120
	Edificio de Servicios Administrativos Centrales	-	-	25	34	25	34
TOTAL		95	3.401	1.529	2.627	2.415	32.060

5 INFRAESTRUCTURAS

1 Distribución de los espacios

3 Distribución de espacios y puestos de servicios auxiliares en los edificios universitarios

Edificio		Nº de locales y puestos							
		Conserjerías		Reprografías		Instalaciones culturales		Instalaciones deportivas	
		Nº locales	Nº locales	Nº locales	Capacid.	Nº locales	Capacid.		
Campus de Tafira		23	15	1	50	15	212		
Edificios Docentes	Edificio de Arquitectura	2	2	-	-	-	-		
	Edificio de Ciencias Básicas	1	1	-	-	-	-		
	Edificio de Ciencias Económicas y Empresariales	3	1	-	-	-	-		
	Edificio de Ciencias Jurídicas	3	1	-	-	-	-		
	Edificio de Educación Física	1	1	-	-	-	-		
	Edificio de Informática y Matemáticas	2	2	-	-	-	-		
	Edificio de Ingenierías	3	3	-	-	-	-		
	Edificio de Telecomunicaciones	3	1	-	-	-	-		
Edificios de Servicios	Edificio Central de la Biblioteca Universitaria	1	-	-	-	-	-		
	Edificio del Comedor Universitario	-	-	-	-	-	-		
	Instalaciones Deportivas	2	-	-	-	15	212		
	Casa La Palmita	-	-	1	50	-	-		
	Residencias Universitarias	2	-	-	-	-	-		
Parque Científico Tecnológico	Edificio Central del Parque	-	3	-	-	-	-		
	Edificio del IUCTC	-	-	-	-	-	-		
Campus del Obelisco		4	2	0	0	1	40		
Edificios Docentes	Edificio de Formación del Profesorado	1	1	-	-	1	40		
	Edificio de Humanidades	3	1	-	-	-	-		
Campus de San Cristóbal		2	1	0	0	0	0		
Edificios Docentes	Edificio de Ciencias de la Salud	1	1	-	-	-	-		
	Edificio de La Granja	1	-	-	-	-	-		
Campus de Montaña Cardones		2	0	0	0	0	0		
Edificios Docentes	Edificio de Veterinaria	2	-	-	-	-	-		
Edificios de Servicios	Hospital Clínico Veterinario	-	-	-	-	-	-		
Campus de Lanzarote		1	-	-	-	-	-		
Edificios Docentes	Delegación en Lanzarote	1	-	-	-	-	-		
Sede Institucional y Administración Central		1	0	2	612	0	0		
Edificios de Servicios	Sede Institucional	1	-	2	612	-	-		
	Edificio de Servicios Administrativos Centrales	-	-	-	-	-	-		
TOTAL		33	18	3	662	16	252		

Continúa en la siguiente página >>

Distribución de espacios y puestos de servicios auxiliares en los edificios universitarios (cont.) 3

Edificio		Nº de locales y puestos				
		Residencias		Servicios comerciales		TOTAL
		Nº Resid.	Nº Habitac.	Nº locales	Capacid.	Nº locales
Campus de Tafira		2	414	19	1.089	75
Edificios Docentes	Edificio de Arquitectura	-	-	3	99	7
	Edificio de Ciencias Básicas	-	-	-	-	2
	Edificio de Ciencias Económicas y Empresariales	-	-	4	185	8
	Edificio de Ciencias Jurídicas	-	-	5	225	9
	Edificio de Educación Física	-	-	-	-	2
	Edificio de Informática y Matemáticas	-	-	2	146	6
	Edificio de Ingenierías	-	-	1	60	7
	Edificio de Telecomunicaciones	-	-	2	100	6
Edificios de Servicios	Edificio Central de la Biblioteca Universitaria	-	-	-	-	1
	Edificio del Comedor Universitario	-	-	1	150	1
	Instalaciones Deportivas	-	-	-	-	17
	Casa La Palmita	-	-	-	-	1
	Residencias Universitarias	2	414	1	124	5
Parque Científico Tecnológico	Edificio Central del Parque	-	-	-	-	3
	Edificio del IUUCTC	-	-	-	-	-
Campus del Obelisco		-	-	-	2	7
Edificios Docentes	Edificio de Formación del Profesorado	-	-	-	-	3
	Edificio de Humanidades	-	-	-	2	4
Campus de San Cristóbal		-	-	5	311	8
Edificios Docentes	Edificio de Ciencias de la Salud	-	-	4	251	6
	Edificio de La Granja	-	-	1	60	2
Campus de Montaña Cardones		-	-	1	120	3
Edificios Docentes	Edificio de Veterinaria	-	-	1	120	3
Edificios de Servicios	Hospital Clínico Veterinario	-	-	-	-	-
Campus de Lanzarote		-	-	5	92	6
Edificios Docentes	Delegación en Lanzarote	-	-	5	92	6
Sede Institucional y Adm. Centr.		-	-	3	55	6
Edificios de Servicios	Sede Institucional	-	-	3	55	6
	Edificio de Servicios Administrativos Centrales	-	-	-	-	-
TOTAL		2	414	33	1.669	105

- **Repografías:** Incluye tanto los servicios propios como los externalizados.

- **Instalaciones culturales:** Incluye el Paraninfo de la Universidad y las salas de exposiciones, recogándose el número y capacidad de dichos locales. Hay que tener en cuenta que también las aulas y salas de reuniones, particularmente los salones de actos de los edificios docentes, son espacios destinados a actividades culturales.

- **Instalaciones deportivas:** se recoge el número de canchas o locales deportivos disponibles y su capacidad para la práctica deportiva

- **Residencias universitarias:** Recoge el número de habitaciones y plazas de alojamiento disponibles.

- **Servicios comerciales:** Incluye las cafeterías y comedores, las librerías y las papelerías explotadas por terceros.

5 INFRAESTRUCTURAS

1 Distribución de los espacios

4 Ratio de superficie construida por número de estudiantes en los edificios docentes universitarios

Edificio		Superficie construida (m2) / estudiante						
		Aulas	Lab.	S.lect.	S.inf.	S.junt.	Desp.	Adm.
Campus de Tafira		1,18	0,89	0,24	0,09	0,21	1,27	0,09
Edificios Docentes	Edificio de Arquitectura	3,13	0,99	0,51	0,16	0,75	2,24	0,27
	Edificio de Ciencias Básicas	1,93	5,06	2,34	0,17	0,15	5,41	0,41
	Edificio de Ciencias Económicas y Empresariales	0,93	0,00	0,04	0,17	0,34	1,14	0,06
	Edificio de Ciencias Jurídicas	0,91	0,09	0,00	0,03	0,07	0,87	0,06
	Edificio de Educación Física	0,79	0,72	0,16	0,06	0,00	0,61	0,21
	Edificio de Informática y Matemáticas	0,89	1,55	0,43	0,00	0,13	1,53	0,06
	Edificio de Ingenierías	1,19	1,42	0,26	0,05	0,16	0,90	0,06
	Edificio de Telecomunicaciones	1,39	1,99	0,17	0,10	0,13	1,23	0,05
Campus del Obelisco		0,96	0,08	0,17	0,07	0,26	0,63	0,15
Edificios Docentes	Edificio de Formación del Profesorado	0,87	0,02	0,09	0,03	0,20	0,27	0,04
	Edificio de Humanidades	1,05	0,14	0,25	0,11	0,31	0,95	0,24
Campus de San Cristóbal		2,98	1,62	1,10	0,04	0,51	3,71	0,23
Edificios Docentes	Edificio de Ciencias de la Salud	1,66	1,60	0,57	0,04	0,50	2,94	0,00
	Edificio de La Granja (*)	0,00	0,00	0,00	0,00	0,00	0,00	0,00
Campus de Montaña Cardones		2,66	3,02	0,57	0,00	0,05	1,99	0,19
Edificios Docentes	Edificio de Veterinaria	2,66	3,02	0,57	0,00	0,05	1,99	0,19
Campus de Lanzarote		1,33	0,08	0,26	0,17	0,06	0,27	0,05
Edificios Docentes	Delegación en Lanzarote	1,33	0,08	0,26	0,17	0,06	0,27	0,05
TOTAL		1,25	0,80	0,27	0,08	0,23	1,25	0,11

(*) Actualmente sólo se imparten clases de Peritia et Doctrina y Mayores de 25 años

Continúa en la siguiente página >>

Ratio de superficie construida por número de estudiantes en los edificios docentes universitarios (cont) 4

Edificio		Superficie construida (m2) / estudiante						TOTAL
		S.aux.	Z.com.	Alm.	Aparc.	Otros	Nº Estudiantes	
Campus de Tafira		0,19	1,89	0,25	1,10	0,03	15.940	7,44
Edificios Docentes	Edificio de Arquitectura	0,45	3,36	0,39	0,00	0,00	963	12,24
	Edificio de Ciencias Básicas	0,18	5,21	0,63	5,58	0,00	570	27,07
	Edificio de Ciencias Económicas y Empresariales	0,10	1,46	0,04	0,79	0,01	4.187	5,09
	Edificio de Ciencias Jurídicas	0,18	1,40	0,12	1,78	0,01	3.458	5,51
	Edificio de Educación Física	0,07	0,90	0,44	0,00	0,00	716	3,95
	Edificio de Informática y Matemáticas	0,43	2,41	0,33	3,80	0,00	1.299	11,57
	Edificio de Ingenierías	0,14	1,36	0,43	0,00	0,02	3.280	6,01
	Edificio de Telecomunicaciones	0,24	3,26	0,35	0,00	0,22	1.467	9,13
Campus del Obelisco		0,09	0,66	0,17	0,21	0,00	4.230	3,47
Edificios Docentes	Edificio de Formación del Profesorado	0,16	0,45	0,04	0,00	0,00	1.997	2,18
	Edificio de Humanidades	0,03	0,86	0,30	0,40	0,00	2.233	4,62
Campus de San Cristóbal		0,31	5,97	1,88	0,00	0,00	953	18,35
Edificios Docentes	Edificio de Ciencias de la Salud	0,26	4,66	1,42	0,00	0,00	953	13,65
	Edificio de La Granja	0,00	0,00	0,00	0,00	0,00	0,00	0,00
Campus de Montaña Cardones		0,32	3,99	1,61	0,00	2,00	514	16,40
Edificios Docentes	Edificio de Veterinaria	0,32	3,99	1,61	0,00	2,00	514	16,40
Campus de Lanzarote		0,58	0,81	0,07	0,06	0,00	429	3,72
Edificios Docentes	Delegación en Lanzarote	0,58	0,81	0,07	0,06	0,00	429	3,72
TOTAL		0,19	1,86	0,33	0,84	0,07	22.066	7,28

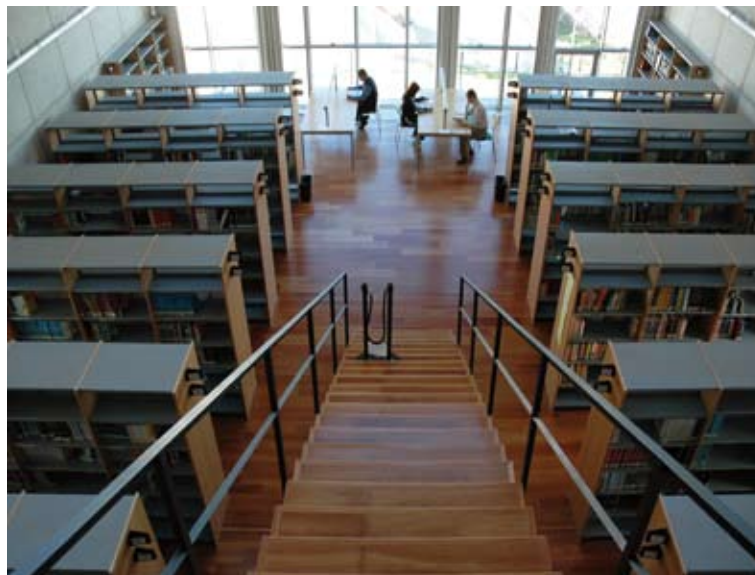

Resumen general de actividades del Servicio de Biblioteca 1

Servicios	Año				
	2005	2006	2007	2008	2009
1. Usuarios					
1.1.Total de Usuarios Potenciales	25.988	30.358	30.686	28.919	30.449
2. Locales					
2.1. Superficie (Metros Cuadrados)	11.966	11.966	11.966	11.966	11.966
2.2. Puestos de Lectura	2.013	2.013	1.539	1.584	1.539
3. Equipamiento					
3.1. Ordenadores de la Plantilla	105	123	140	150	150
3.2. Ordenadores de Uso Público	187	564	525	547	527
4. Colecciones e Informatización					
4.1. Monografías					
4.1.1. Volúmenes	599.382	551.753	583.778	744.204	630.666
4.2. Publicaciones Periódicas					
4.2.1. Títulos en papel	7.285	7.523	9.981	8.079	8.211
4.2.2. Revistas Electrónicas	6.677	13.453	21.677	22.877	24.475
4.3. Bases de Datos	74	81	122	129	148
5. Catálogo Automatizado					
5.1. Registros Bibliográficos Informatizados	312.914	313.597	429.249	466.360	508.273
5.2. Títulos Catalogados en el Año	18.469	13.461	113.885	32.078	19.405
6. Servicios					
6.1. Número de Entradas a las Bibliotecas	3.227.213	2.743.213	2.109.001	3.015.155	3.419.457
6.2. Préstamos Domiciliarios	397.580	378.314	354.758	373.931	394.167
6.3 Consultas a la Web de la BULPGC	4.916.055	*	1.306.166	1.942.529	2.130.981
6.4 Consultas al catálogo de la BU	1.284.025	967.078	1.149.522	1.120.611	1.096.140
6.5. Consultas a Bases de Datos *	151.182	236.213	362.487	322.835	453.096
6.6 Número de búsquedas en sumarios o índices	13.095	*	49.237	27.684	
6.7 Número de artículos descargados	70.125	99.765	244.262	17.658	199.569
6.8 Número de consultas a otros recursos electrónicos	*	*	*	50.035	*

6 SERVICIOS DE GESTIÓN DIRECTA

1 Servicio de Biblioteca

2 Evolución del número de usuarios y de la colección en volúmenes 2005-2009

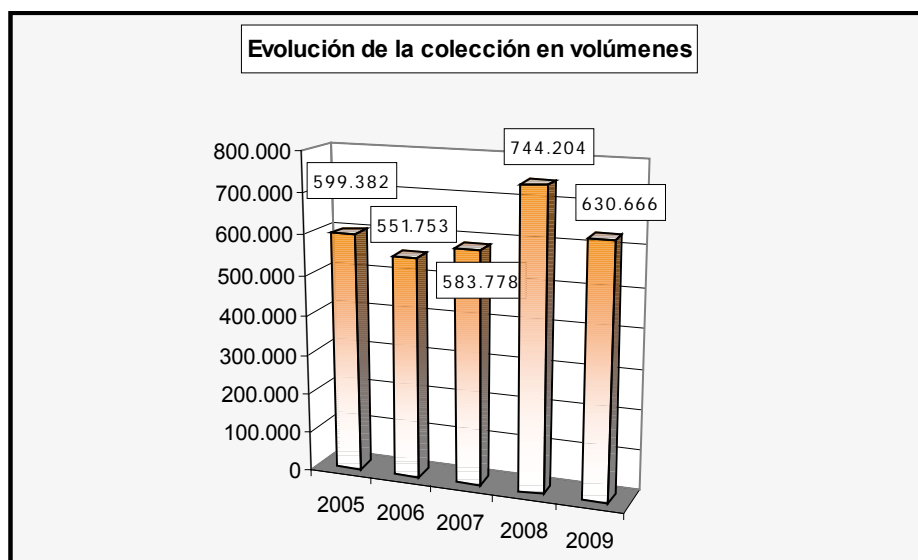
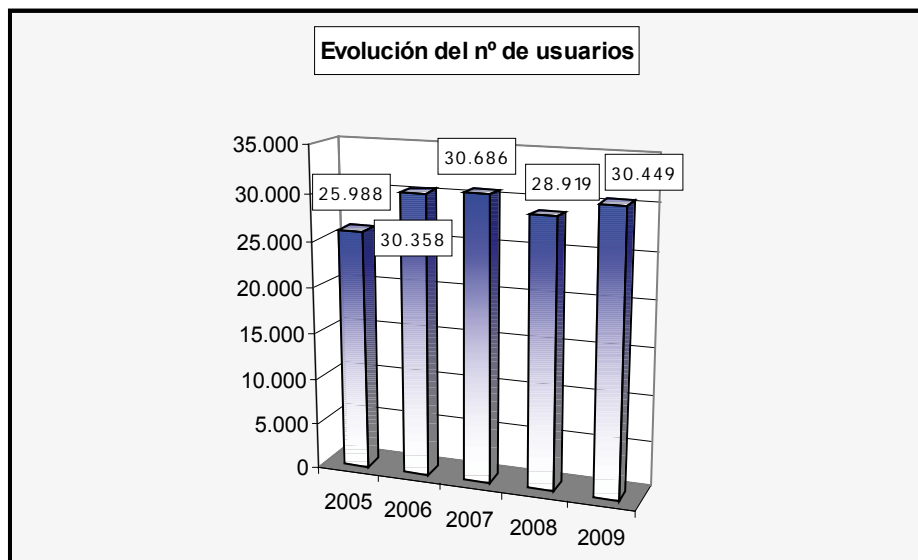

Evolución del número de entradas a la biblioteca y de préstamos 2005-2009 3

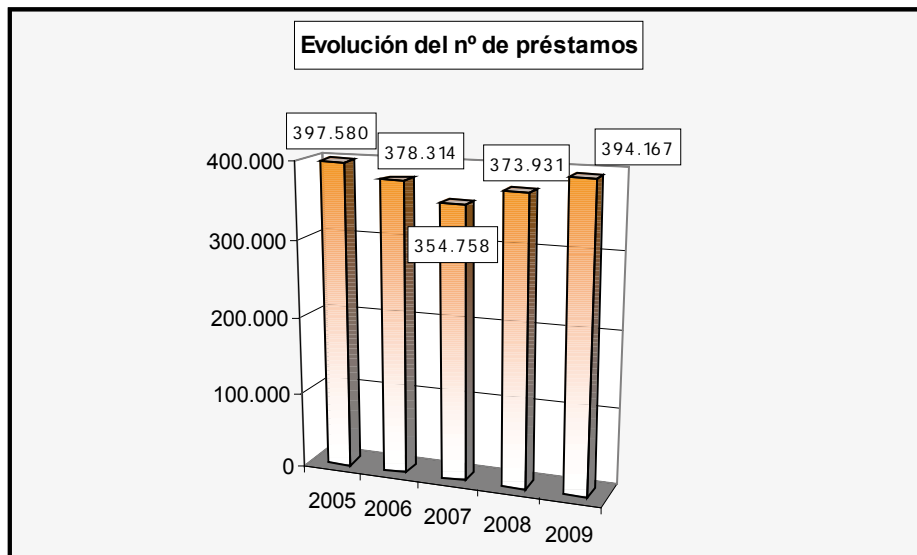
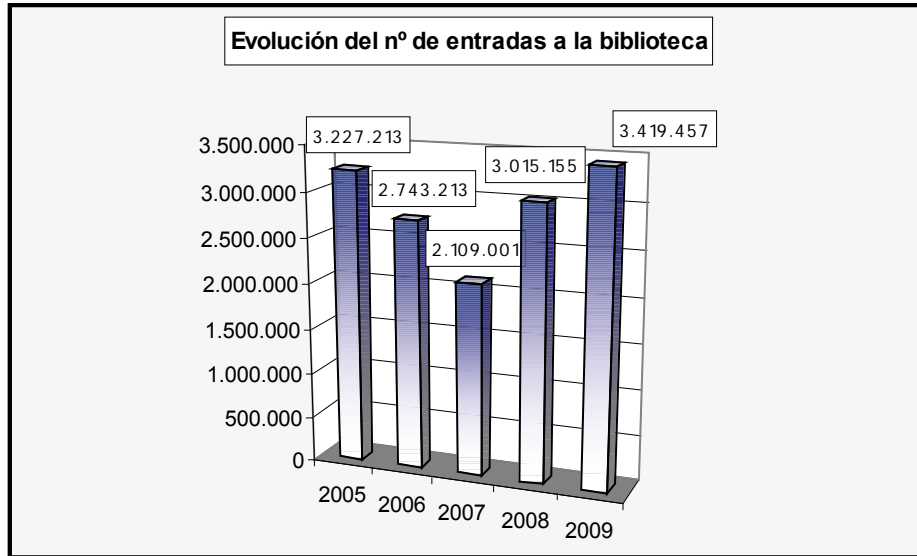

1 Servicio de Biblioteca

4 Evolución del número de revistas y de los registros bibliográficos automatizados 2005-2009

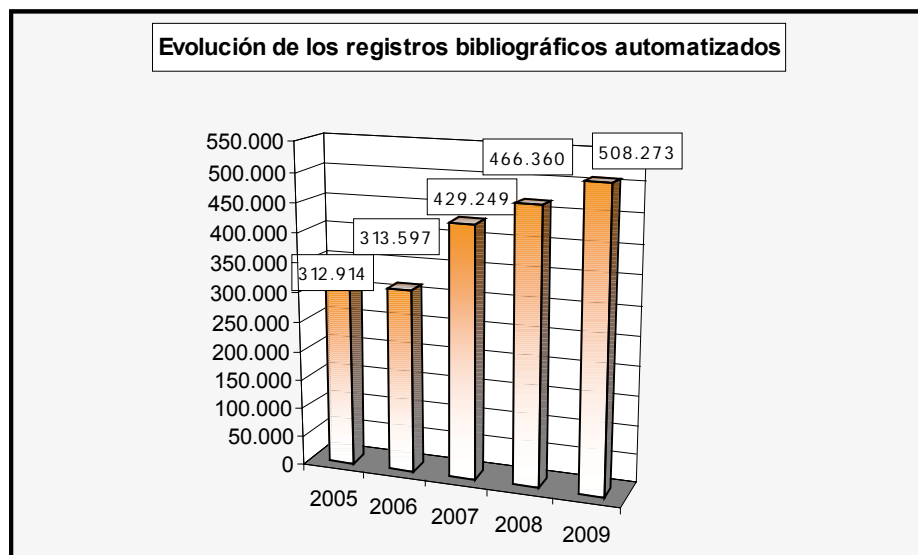
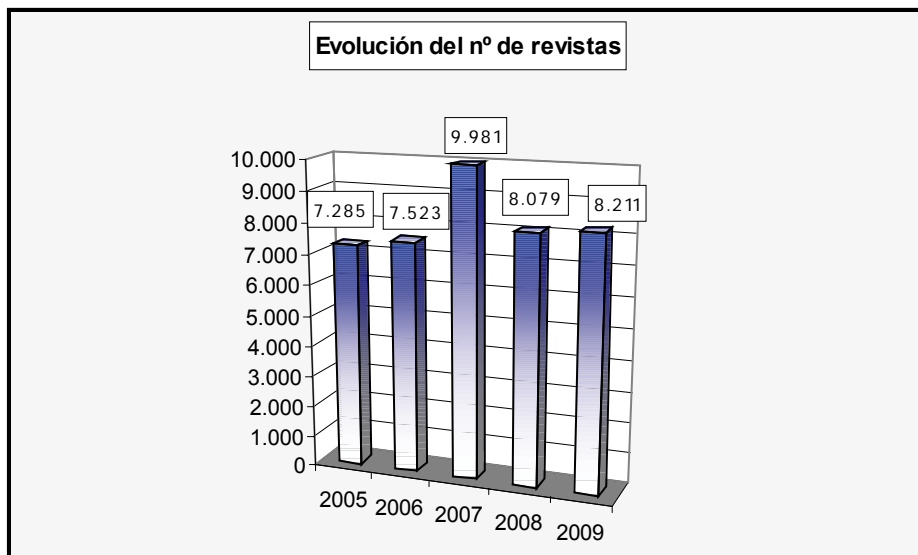

Personal y presupuestos	Año			
	2006	2007	2008	2009
7. Personal				
7.1. Personal	94	94	94	94
7.1.1. Funcionarios A y B y Laborales LG1 y LG2	35	35	35	35
7.1.2. Funcionarios C, D y E y Laborales LG3, LG4 y LG5	59	59	59	59
7.2. Becarios	24	24	24	30
8. Presupuesto (€)				
Bienes Corrientes y Servicios	434.300,00	425.134,00	414.000,00	390.121,70
Incremento respecto al Año Anterior (%)	151	-2	-3	-6
Transferencias Corrientes	16.900,00	22.866,00	26.000,00	26.000,00
Incremento respecto al Año Anterior (%)	-94	135	14	0
Inv. Reales excepto Compras de Publicaciones	1.275.768,29	55.748,47	210.000,00	210.000,30
Incremento respecto al Año Anterior (%)	608	-96	277	0
Compras de Publicaciones	1.720.000,00	1.996.251,53	901.440,00	2.173.878,00
Incremento respecto al Año Anterior (%)	12	116	-55	58
TOTAL DEL PRESUPUESTO	3.446.968,29	2.500.000,00	1.551.440,00	2.800.000,00
Incremento respecto al Año Anterior (%)	157	-27	-38	44

Presupuesto 2006: En Inversiones reales al presupuesto ordinario de 210.000 € se añadió un crédito extraordinario de 1,065,768,29€ que se destinó a adquisición y mejora del mobiliario de 4 bibliotecas, a la compra de 400 ordenadores, 7 equipos antihurtos y un software para los repositorios digitales.

Presupuesto 2007: Para el presupuesto de 2007, se toman los datos del crédito inicial concedido por la ULPGC, pues no procede tomar en cuenta las incorporaciones posteriores, que se corresponden con: 1º el importe relativo al concurso de mobiliario de la Biblioteca Universitaria y de las luminarias para las estanterías, que ya se encuentra contemplado en el presupuesto de 2006, pero que al no poderse ejecutar durante dicho ejercicio económico vuelve a ser incorporado en 2007, y 2º el importe ingresado por el seguro de la ULPGC por los daños sufridos tras la inundación del sótano 3 de la Biblioteca Universitaria, y que por lo tanto se empleará en la sustitución de los bienes patrimoniales afectados.

Nota:

En el presupuesto no se incluyen los gastos de personal

6 SERVICIOS DE GESTIÓN DIRECTA

1 Servicio de Biblioteca

6 Evolución del presupuesto de la Biblioteca Universitaria 2006-2009

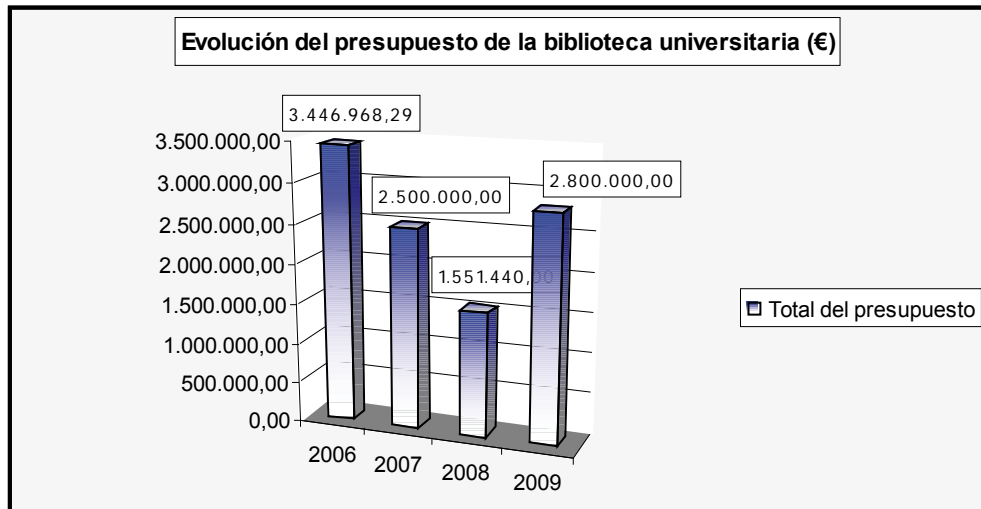

Participantes en actividades deportivas por centros, escuelas y equipos 1

Servicio de Deportes	Participantes			
	05/06	06/07	07/08	08/09
Escuelas Deportivas Universitarias				
Aikido	10	-	-	9
Atletismo	-	-	-	34
Badminton	104	-	-	7
Esgrima	-	-	-	36
Gimnasia Deportiva	79	169	226	326
Hapkido	-	17	90	133
Jiu jitsu	13	-	-	-
Judo	7	20	77	28
Shorinji Kempo	17	39	26	-
Palo Canario	-	2	3	15
Tenis de mesa	-	-	13	-
Tiro con arco	-	-	-	19
Voleibol	-	-	-	8
Equipos Federados⁽¹⁾				
Rugby	30	35	50	-
Gimnasia Deportiva	75	75	160	-

(1) Los participantes de los equipos federados tendrán la denominación de jugadores.

6 SERVICIOS DE GESTIÓN DIRECTA

2 Servicio de Deportes

2 Participantes en actividades físico-recreativas

Servicio de Deportes	Usuarios			
	05/06	06/07	07/08	08/09
Actividades Físico-Recreativas y Cursos				
Aerobic	214	243	276	135
Ashtanga Yoga	-	-	-	15
Badminton	104	26	-	
Capoeira	-	15	-	
Ciclo Indoor	-	-	55	
Danza	-	-	-	15
Gap	-	275	245	244
Hip Hop	-	35	21	
Masaje	39	22	-	
Natación	-	-	-	
Padel	-	38	77	70
Pilates	-	128	294	371
Squash	52	12	10	230
Surf	89	195	95	1.063
Vela Ligera	14	7	1	
Vela Crucero	-	-	-	480
Voleibol	72	22	-	-

(1) Los participantes de las actividades físico-recreativas tendrán la denominación de usuarios.

Servicio de Deportes	Participantes			
	05/06	06/07	07/08	08/09
Trofeo Rector				
Deportes de equipo*				
Baloncesto	15	12	14	17
Balonmano	-	-	-	-
Fútbol	21	20	17	35
Fútbol Sala	53	47	37	55
Voleibol	5	-	-	-
Deportes Individuales				
Ajedrez	16	14	8	11
Atletismo	-	-	-	102
Badminton	22	25	40	36
Campo a través	12	10	0	17
Esgrima	-	-	-	19
Golf	15	12	19	17
Judo	15	0	0	-
Kárate	20	23	20	20
Natación	0	0	25	61
Orientación	37	15	12	22
Padel	34	30	70	102
Surf	-	-	-	66
Taekwondo	-	-	-	4
Tenis	20	10	12	63
Tenis de Mesa	18	15	18	71
Tenis de Playa	-	-	-	50
Tiro con Arco	-	-	6	22
Triatlón	25	20	25	28
Vela	0	0	9	22
Voleyplaya	30	24	36	38

* Los valores que aparecen en este punto se refieren al número de equipos

6 SERVICIOS DE GESTIÓN DIRECTA

2 Servicio de Deportes

4 Resumen general de las actividades de la naturaleza

Servicio de Deportes	Curso Académico			
	05/06	06/07	07/08	08/09 (*)
Actividades de la Naturaleza				
Número de Actividades Diferentes	9	8	5	-
Número de Actividades durante el Curso	33	30	26	-
Número de Plazas Ofertadas	680	546	988	-
Participantes	654	527	45	-

(*) Las actividades se han anulado o no se han desarrollado en ese curso académico

SERVICIOS DE GESTIÓN DIRECTA 6

Cursos de extensión universitaria y talleres culturales 3

Cursos	Datos					
	Año 2007		Año 2008		Año 2009	
	Nº Cursos Realizados	Nº Estudiantes Matriculados	Nº Cursos Realizados	Nº Estudiantes Matriculados	Nº Cursos Realizados	Nº Estudiantes Matriculados
Cursos de Extensión Universitaria en Gran Canaria	137	4218	230	4.365	144	4.424
Cursos de Extensión Universitaria en Lanzarote	12	299	13	127	8	224
Cursos y Talleres Culturales	25	513	38	774	33	1.173
Cursos de Verano (*)	-	-	-	-	-	-
Aula de Verano de Agaete	-	-	-	-	-	-
Universidad de Verano de Maspalomas	-	-	-	-	-	-
Universidad de Verano de La Gomera	-	-	-	-	-	-
Universidad de Verano de Lanzarote	-	-	-	-	-	-
Programas Formativos Especiales (Gran Canaria)	2	412	2	381	2	364
Programas Formativos Especiales (Fuerteventura)	2	73	2	78	2	54
Programas Formativos Especiales (Lanzarote)	1	117	2	125	2	79
Cursos de Armonización de Conocimientos	36	641	38	623	18	561
Cursos Acción Psicosocial	-	-	19	435	24	371
TOTALES	224	6.492	355	7.240	233	7.250

(*) No disponemos de datos

SERVICIOS DE GESTIÓN DIRECTA 6

Relaciones internacionales 4
(Programa Erasmus - Socrates)

Evolución de la movilidad de los estudiantes por curso académico 1993-2009 1

Curso Académico	Nº Estudiantes	
	Salientes	Entrantes
93/94	73	0
94/95	109	0
95/96	142	0
96/97	127	0
97/98	179	163
98/99	195	205
99/00	265	158
00/01	254	273
01/02	258	338
02/03	290	337
03/04	295	414
04/05	370	495
05/06	691	593
06/07	633	753
07/08	622	769
08/09	686	574

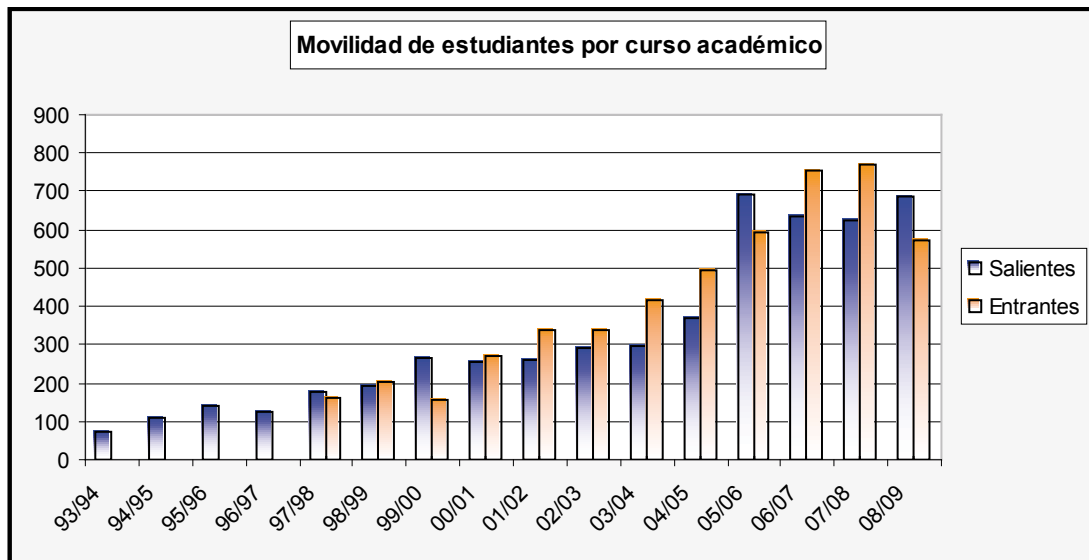

6 SERVICIOS DE GESTIÓN DIRECTA

4 Relaciones internacionales (Programa Erasmus - Socrates)

2 Movilidad de los estudiantes por sexo en el curso académico 2008-2009

Sexo	Nº Estudiantes			
	Salientes	%	Entrantes	%
Hombres	320	46,65	263	45,82
Mujeres	366	53,35	311	54,18
TOTALES	686	100	574	100

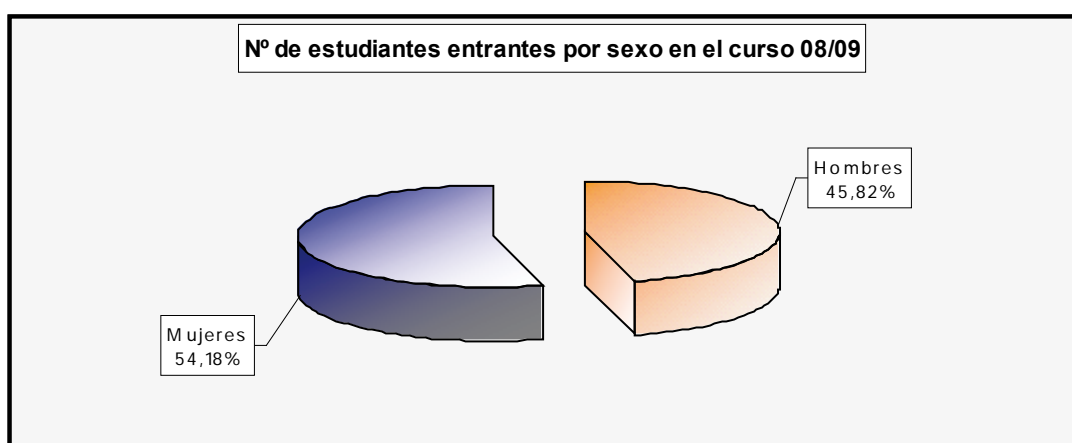
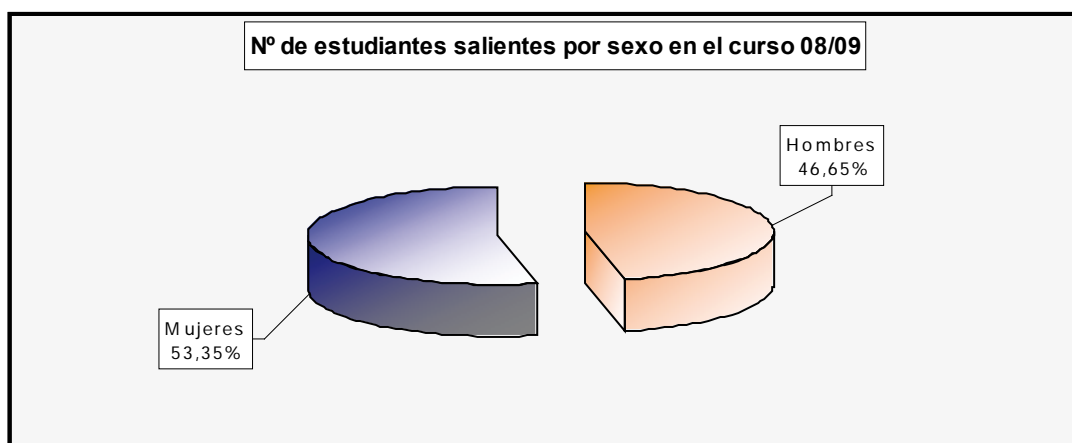

Evolución del número de estudiantes salientes por centros 2006-2009 3

Centro	Estudiantes salientes					
	06/07		07/08		08/09	
	Nº	%	Nº	%	Nº	%
Rama de Ciencias y Ciencias de la Salud	46	8,71	54	8,70	84	12,24
Facultad de Ciencias de la Salud	18	3,41	26	4,19	54	7,87
Facultad de Ciencias del Mar	13	2,46	13	2,09	15	2,19
Facultad de Veterinaria	15	2,84	15	2,42	15	2,19
Rama de Ciencias Sociales y Jurídicas	187	35,42	233	37,52	230	33,53
Facultad de Ciencias de la Actividad Física y el Deporte	37	7,01	43	6,92	51	7,43
Facultad de Ciencias Económicas y Empresariales	87	16,48	108	17,39	104	15,16
Facultad de Ciencias Jurídicas	40	7,58	43	6,92	56	8,16
Facultad de Formación del Profesorado	23	4,36	39	6,28	19	2,77
Rama de Ingeniería y Arquitectura	197	37,31	257	41,38	277	40,38
Escuela Técnica Superior de Arquitectura	56	10,61	86	13,85	106	15,45
Escuela Técnica Superior de Ingeniería Industrial	38	7,20	46	7,41	49	7,14
Escuela Técnica Superior de Ingenieros de Telecomunicaciones	14	2,65	18	2,90	10	1,46
Escuela Universitaria de Ingeniería Técnica de Telecomunicación	19	3,60	18	2,90	10	1,46
Escuela Universitaria Informática	13	2,46	5	0,81	17	2,48
Escuela Universitaria Politécnica	41	7,77	75	12,08	72	10,50
Facultad de Informática	16	3,03	9	1,45	13	1,90
Rama de Arte y Humanidades	98	18,56	77	12,40	95	13,85
Facultad de Filología	19	3,60	17	2,74	13	1,90
Facultad de Geografía e Historia	10	1,89	13	2,09	6	0,87
Facultad de Traducción e Interpretación	69	13,07	47	7,57	76	11,08
TOTALES	528	100	621	100	686	100

6 SERVICIOS DE GESTIÓN DIRECTA**4 Relaciones internacionales (Programa Erasmus - Socrates)****4 Evolución del número de estudiantes entrantes por centro 2006-2009**

Centro	Estudiantes entrantes					
	06/07		07/08		08/09	
	Nº	%	Nº	%	Nº	%
Rama de Ciencias y Ciencias de la Salud	78	13,22	89	11,53	91	15,85
Facultad de Ciencias de la Salud	31	5,25	45	5,83	40	6,97
Facultad de Ciencias del Mar	17	2,88	13	1,68	13	2,26
Facultad de Veterinaria	30	5,08	31	4,02	38	6,62
Rama de Ciencias Sociales y Jurídicas	265	44,92	332	43,01	249	43,38
Escuela Universitaria Adscrita de Turismo de Lanzarote	1	0,17		0,00	0	0,00
Facultad de Ciencias de la Actividad Física y el Deporte	53	8,98	50	6,48	57	9,93
Facultad de Ciencias Económicas y Empresariales	144	24,41	183	23,70	134	23,34
Facultad de Ciencias Jurídicas	48	8,14	65	8,42	40	6,97
Facultad de Formación del Profesorado	19	3,22	34	4,40	18	3,14
Rama de Ingeniería y Arquitectura	150	25,42	206	26,68	120	20,91
Escuela Técnica Superior de Arquitectura	35	5,93	55	7,12	52	9,06
Escuela Técnica Superior de Ingeniería Industrial	32	5,42	29	3,76	31	5,40
Escuela Técnica Superior de Ingenieros de Telecomunicaciones	22	3,73	25	3,24	0	0,00
Escuela Universitaria de Ingeniería Técnica de Telecomunicación	7	1,19	5	0,65	25	4,36
Escuela Universitaria Informática	11	1,86	9	1,17	12	2,09
Escuela Universitaria Politécnica	35	5,93	63	8,16	0	0,00
Facultad de Informática	8	1,36	20	2,59	0	0,00
Rama de Arte y Humanidades	97	16,44	145	18,78	114	19,86
Facultad de Filología	35	5,93	44	5,70	32	5,57
Facultad de Geografía e Historia	12	2,03	19	2,46	13	2,26
Facultad de Traducción e Interpretación	50	8,47	82	10,62	69	12,02
TOTALES	590	100	772	100	574	100

Evolución del número de profesores salientes por departamento 2006-2009 5

Departamento	Profesores salientes		
	06/07	07/08	08/09
Rama de Ciencias y Ciencias de la Salud	1	0	2
Patología Animal, Prod. Animal, Brom. y CC. y Tecnol. de los Alimentos	0	0	1
Química	0	0	1
Morfología	1	0	0
Rama de Ciencias Sociales y Jurídicas	18	14	15
Análisis Económico Aplicado	2	3	1
Ciencias Jurídicas Básicas	1	0	0
Derecho Público	1	2	0
Didácticas especiales	1	1	1
Economía Financiera y Contabilidad	3	2	3
Economía y Dirección de Empresas	6	5	6
Educación Física	1	0	2
Psicología y Solciología	3	1	2
Rama de Ingeniería y Arquitectura	3	0	3
Arte,Ciudad y Territorio	1	0	0
Informática y Sistemas	0	0	2
Ingeniería Mecánica	1	0	0
Ingeniería de Procesos	1	0	0
Ingenierías de Señales y Comunicación	0	0	1
Rama de Arte y Humanidades	8	7	8
Ciencias Históricas	0	1	0
Filología Española, Clásica y Árabe	2	4	3
Filología Moderna	6	2	5
TOTALES	30	21	28



Destino genérico de las actividades contratadas 1

Destino	Año							
	2006		2007		2008		2009	
	Nº	%	Nº	%	Nº	%	Nº	%
Cooperación Internacional al Desarrollo	8	5.26	3	2.07	17	10.24	22	16.18
Investigación Aplicada	34	22.37	49	33.79	47	28.31	54	39.71
Informes y Asesoramientos Científico-Técnicos	110	72.37	93	64.14	102	61.45	60	44.12
TOTALES	152	100	145	100	166	100	136	100

Destino	Año							
	2006		2007		2008		2009	
	Cuantía (€)	%	Cuantía (€)	%	Cuantía (€)	%	Cuantía (€)	%
Cooperación Internacional al Desarrollo	162.064.44	2.25	270.808.22	4.90	1.131.881.46	18.61	549.105.64	12.58
Investigación Aplicada	2.454.003.06	34.01	2.512.114.96	45.46	2.082.168.24	34.23	2.583.737.20	59.19
Informes y Asesoramientos Científico-Técnicos	4.600.212.50	63.75	2.743.366.42	49.64	2.869.300.33	47.17	1.232.411.35	28.23
TOTALES	7.216.280.00	100	5.526.289.60	100	6.083.350.03	100	4.365.254.19	100

Nota:

Los Convenios Marcos de Colaboración no tienen asignado presupuesto.

7 SERVICIOS DE GESTIÓN MIXTA

1 Servicio Universidad Empresa (SUE)

2 Acciones contratadas por el Servicio Universidad Empresa

Tipo de Acción	Año							
	2006		2007		2008		2009	
	Nº	Cuantía (€)	Nº	Cuantía (€)	Nº	Cuantía (€)	Nº	Cuantía (€)
Convenios y Contratos	120	4.520.000.00	131	4.526.501.71	150	5.017.549.89	114	2.890.501.21
Proyectos Subvencionados	28	2.380.000.00	9	599.773.89	14	505.016.14	20	1.051.074.98
Proyectos Europeos	4	316.280.00	5	400.014.00	2	560.784.00	2	423.678.00
TOTALES	152	7.216.280.00	145	5.526.289.60	166	6.083.350.03	136	4.365.254.19

Nota:

Datos referidos exclusivamente al número de servicios externos activos; es decir, con realización efectiva de prestaciones durante cada año.



Tipo de Acción	Crecimiento/Decrecimiento			
	Nº	Registrado en 2009 respecto a 2008		
		%	Cuantía (€)	%
Convenios y Contratos	114	83,82	2.890.501,21	66,22
Proyectos Subvencionados	20	14,71	1.051.074,98	24,08
Proyectos Europeos	2	1,47	423.678,00	9,71
TOTALES	136	100	4.365.254,19	100

SERVICIOS DE GESTIÓN MIXTA 7

Unidad de Cooperación Educativa y Fomento del Empleo (UCEFE) 2

Datos Generales	Año			
	2006	2007	2008	2009
Prácticas Nacionales				
Solicitudes de Prácticas por parte de Estudiantes	2.828	3.949	3.833	6.282
Prácticas Realizadas	1.559	1.673	1.627	1.827
Entidades Receptoras de Prácticas	738	818	805	941
Prácticas Internacionales (Leonardo Da Vinci)				
Nº Becas Concedidas	75	60	50	40
Becas Inserción Profesional				
Nº Becas Concedidas	232	190	238	260
Becarios Contratados Laboralmente (1)	467	0	0	0
Bolsa de Trabajo				
Empresas Solicitantes	460	311	241	135
Puestos Solicitados	585	815	561	217
Puestos Cubiertos Confirmados (2)	64	71	30	262
Nº Envíos a Empresas (3)	2.428	3.957	3.257	4.467
Curso de Autoempleo				
Nº Asistentes	180	163	160	-

(1) Hace referencia al total de becarios contratados por las empresas patrocinadoras durante o tras finalizar su periodo de formación en dichas empresas.

(2) Hace referencia a los puestos de trabajo cubiertos que son confirmados por las empresas, si bien éstas no siempre comunican a la UCEFE la contratación después de facilitarles los datos de la bolsa de trabajo.

(3) Hace referencia al número de envíos sobre titulados que desde la UCEFE se hace a las empresas solicitantes. Es un indicador del volumen de trabajo que conlleva la gestión de la bolsa de trabajo.

Continúa en la página siguiente >>

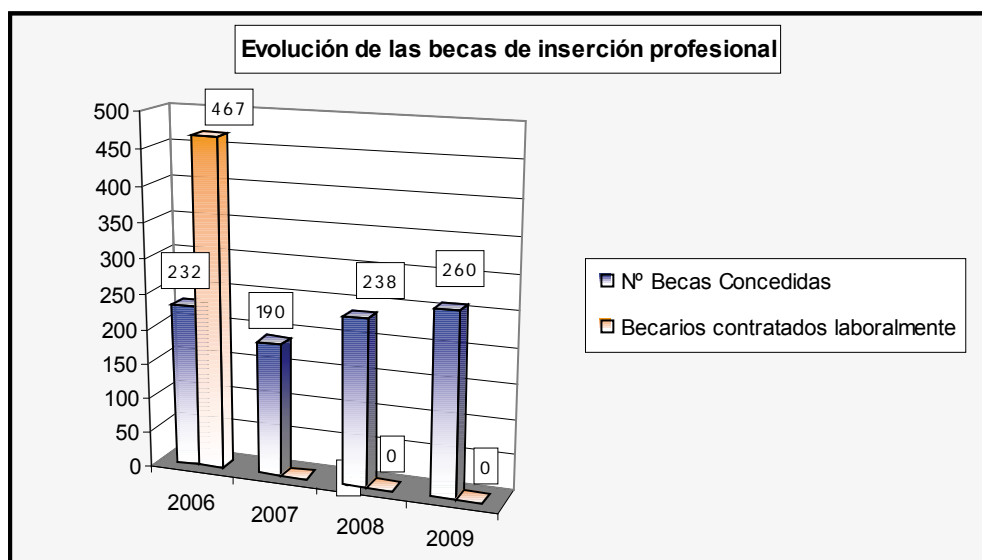
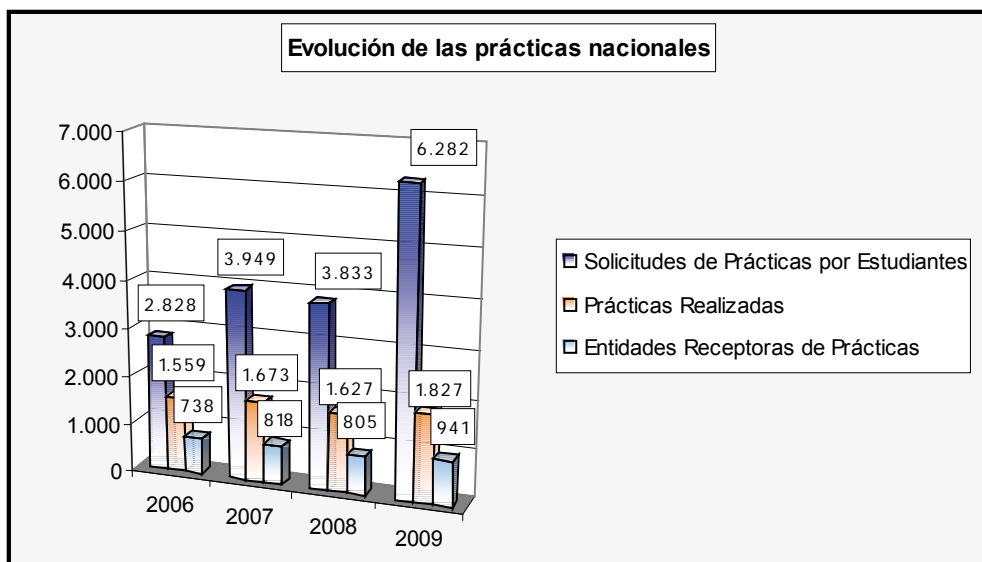

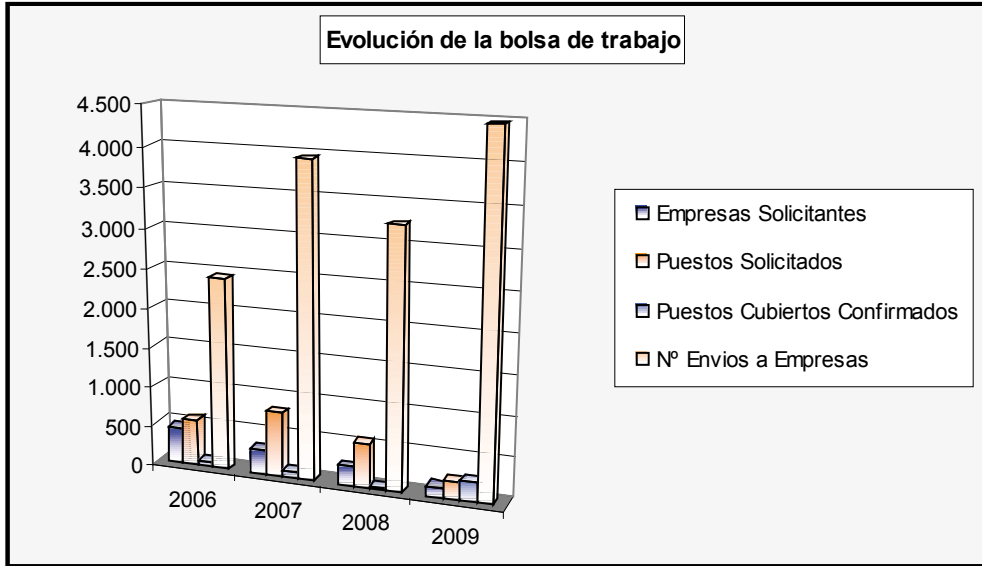

2 Unidad de Cooperación Educativa y Fomento del Empleo (UCEFE)

2 Estudiantes que han realizado prácticas en empresas nacionales por titulación

Centro	Titulación	Datos	
		Nº Estudiantes	%
Rama de Ciencias y Rama de Ciencias de la Salud		305	17,31
Facultad de Ciencias de la Salud	Diplomado en Enfermería (Las Palmas)	4	0,23
Facultad de Ciencias del Mar	Licenciado en Ciencias del Mar	14	0,79
Facultad de Veterinaria	Licenciado en Veterinaria	287	16,29
Rama de Ciencias Sociales y Jurídicas		1.121	63,62
Facultad de Ciencias de la Actividad Física y el Deporte	Licenciado en Ciencias de la Actividad Física y del Deporte	112	6,36
Facultad de Ciencias Económicas y Empresariales	Diplomado en Turismo (Las Palmas)	88	4,99
	Dip. Turismo (Lanzarote)	1	0,06
	Diplomado en Ciencias Empresariales	31	1,76
	Licenciado en Administración y Dirección de Empresas	124	7,04
	Licenciado en Economía	30	1,70
Facultad de Ciencias Jurídicas	Diplomado en Relaciones Laborales	242	13,73
	Diplomado en Trabajo Social	83	4,71
	Licenciado en Derecho	38	2,16
Facultad de Formación del Profesorado	Diplomado en Audición y Lenguaje	1	0,06
	Diplomado en Educación Social	175	9,93
	Maestro, especialidad Educación Física	1	0,06
	Maestro, especialidad Educación Infantil	4	0,23
	Maestro: Esp. Educación Musical	2	0,11
	Maestro: Esp. Educación Primaria	55	3,12
	Maestro, especialidad Lengua Extranjera	2	0,11
	Licenciado Psicopedagogía (2º Ciclo)	132	7,49
Rama de Arte y Humanidades		119	6,75
Facultad de Filología	Licenciado en Filología Hispánica	13	0,74
	Licenciado en Filología Inglesa	6	0,34
Facultad de Geografía e Historia	Licenciado en Geografía	6	0,34
	Licenciado en Historia	21	1,19
F.acultad de Traducción e Interpretación	Licenciado en Trad. e Interp. Alemán	1	0,06
	Licenciado en Trad. e Interp. Francés	1	0,06
	Licenciado en Trad. e Interp. Inglés	71	4,03

Continúa en la página siguiente >>

Estudiantes que han realizado prácticas en empresas nacionales por titulación (cont.) 2

Centro	Titulación	Datos	
		Nº Estudiantes	%
Rama de Ingeniería y Arquitectura		217	12,32
Escuela Técnica Superior de Arquitectura	Arquitecto	10	0,57
Escuela Técnica Superior de Ingeniería Industrial	Ingeniero en Automática y Electrónica Industrial (2º Ciclo)	1	0,06
	Ingeniero Industrial	23	1,31
	Ingeniero Químico	3	0,17
Escuela Técnica Superior de Ingenieros de Telecomunicación	Ingeniero de Telecomunicación	8	0,45
Escuela Universitaria de Ingeniería Técnica de Telecomunicación	Ingeniero Técnico de Telecomunicación, especialidad en Sistemas de Telecomunicación	1	0,06
	Ingeniero Técnico de Telecomunicación, especialidad en Sistemas Electrónicos	5	0,28
	Ingeniero Técnico de Telecomunicación, especialidad en Sonido e Imagen	7	0,40
	Ingeniero Técnico de Telecomunicación, especialidad en Telemática	6	0,34
Escuela Universitaria Informática	Ingeniero Técnico en Informática de Gestión	16	0,91
	Ingeniero Técnico en Informática de Sistemas	15	0,85
Escuela Universitaria Politécnica	Ingeniero Técnico en Diseño Industrial	7	0,40
	Ing. Tec. Industrial Esp. Electr. I.	8	0,45
	Ing. Tec. Industrial Esp. Electricidad	10	0,57
	Ingeniero Técnico Industrial, especialidad en Mecánica	14	0,79
	Ingeniero Técnico Industrial, especialidad en Química Industrial	9	0,51
	Ingeniero Técnico Naval (Plan Antiguo)	13	0,74
	Ing. Tec. OP Esp. Construcc. Civiles	26	1,48
	Ing. Tec. OP Esp. Transp. y Ser. Urb.	7	0,40
	Ing. Tec. OP Esp. Hidrología	2	0,11
	Ingeniero Técnico en Topografía	9	0,51
Facultad de Informática	Ingeniero en Informática	17	0,96
TOTALES		1.762	100

7 SERVICIOS DE GESTIÓN MIXTA

2 Unidad de Cooperación Educativa y Fomento del Empleo (UCEFE)

3 Becarios de formación por titulación



Centro	Titulación	Datos	
		Nº Estudiantes	%
Rama de Ciencias y Rama de Ciencias de la Salud		4	1,29
Facultad de Ciencias de la Salud	Diplomado en Fisioterapia	1	0,32
	Licenciatura en Medicina	1	0,32
Facultad de Veterinaria	Licenciado en Veterinaria	1	0,32
F. Ciencias del Mar	Lic. Ciencias del Mar	1	0,32
Rama de Ciencias Sociales y Jurídicas		170	54,84
Facultad de Ciencias de la Actividad Física y el Deporte	Licenciado en Ciencias de la Actividad Física y del Deporte	1	0,32
Facultad de Ciencias Económicas y Empresariales	Diplomado en Turismo (Las Palmas)	2	0,65
	Diplomado en Ciencias Empresariales	7	2,26
	Licenciado en Administración y Dirección de Empresas	66	21,29
	Licenciado en Economía	18	5,81
Facultad de Ciencias Jurídicas	Diplomado en Relaciones Laborales	8	2,58
	Diplomado en Trabajo Social	6	1,94
	Licenciado en Derecho	38	12,26
Facultad de Formación del Profesorado	Diplomado en Educación Social	2	0,65
	Diplomado en Audición y Lenguaje	1	0,32
	Maestro, especialidad Educación Especial	3	0,97
	Maestro, especialidad Educación Física	4	1,29
	Maestro, especialidad Educación Infantil	1	0,32
	Maestro: Esp. Educación Musical	3	0,97
	Maestro, especialidad Educación Primaria	1	0,32
	Maestro: Esp. Lengua Extranjera	3	0,97
	Licenciado Psicopedagogía (2º Ciclo)	6	1,94
Rama de Arte y Humanidades		17	5,48
Facultad de Filología	Licenciado en Filología Hispánica	5	1,61
	Licenciado en Filología Inglesa	4	1,29
Facultad de Geografía e Historia	Licenciado en Geografía	2	0,65
F. Traductores e Intérpretes	Lic. Trad. e Interp. Inglés	6	1,94

Continúa en la página siguiente >>

Centro	Titulación	Datos	
		Nº Estudiantes	%
Rama de Ingeniería y Arquitectura		119	38,39
Escuela Técnica Superior de Arquitectura	Arquitecto	5	1,61
Escuela Técnica Superior de Ingeniería Industrial	Ingeniero Industrial	31	10,00
	Ingeniero en Organización Industrial (2º Ciclo)	2	0,65
Escuela Universitaria de Ingeniería Técnica de Telecomunicación	Ingeniero Técnico de Telecomunicación, especialidad en Sistemas de Telecomunicación	5	1,61
	Ingeniero Técnico de Telecomunicación, especialidad en Sistemas Electrónicos	5	1,61
	Ingeniero Técnico de Telecomunicación, especialidad en Sonido e Imagen	1	0,32
	Ingeniero Técnico de Telecomunicación, especialidad en Telemática	3	0,97
Escuela Universitaria Informática	Ingeniero Técnico en Informática de Gestión	3	0,97
	Ingeniero Técnico en Informática de Sistemas	11	3,55
Escuela Universitaria Politécnica	Ingeniero Técnico en Diseño Industrial	6	1,94
	Ingeniero Técnico Industrial, especialidad en Electrónica Industrial	4	1,29
	Ingeniero Técnico Industrial, especialidad en Electricidad	9	2,90
	Ingeniero Técnico Industrial, especialidad en Mecánica	4	1,29
	Ingeniero Técnico Industrial, especialidad en Química Industrial	7	2,26
	Ingeniero Técnico Naval (Plan Antiguo)	2	0,65
	Ing. Tec. OP Esp. Construcc. Civiles	8	2,58
	Ing. Tec. OP Esp. Transp. y Ser. Urb.	2	0,65
	Ing. Tec. OP Esp. Hidrología	3	0,97
Facultad de Informática	Ingeniero en Informática	8	2,58
TOTALES		310	100

7 SERVICIOS DE GESTIÓN MIXTA

2 Unidad de Cooperación Educativa y Fomento del Empleo (UCEFE)

4 Contratados a través de la bolsa de trabajo

Centro	Titulación	Datos	
		Nº Estudiantes	%
Rama de Ciencias y Rama de Ciencias de la Salud		6	2,17
Facultad de Ciencias de la Salud	Diplomado en Enfermería	1	0,43
F. Ciencias del Mar	Lic. Ciencias del Mar	5	2,17
Rama de Ciencias Sociales y Jurídicas		138	60
Facultad de Ciencias Económicas y Empresariales	Diplomado en Turismo (Las Palmas)	9	3,91
	Diplomado en Ciencias Empresariales	13	5,65
	Licenciado en Administración y Dirección de Empresas	26	11,30
	Licenciado en Economía	6	2,61
Facultad de Ciencias Jurídicas	Diplomado en Relaciones Laborales	13	5,65
	Diplomado en Trabajo Social	16	6,96
	Licenciado en Derecho	32	13,91
Facultad de Formación del Profesorado	Diplomado en Educación Social	5	2,17
	Maestro, especialidad Educación Especial	2	0,87
	Maestro, especialidad Educación Física	1	0,43
	Maestro, especialidad Educación Infantil	4	1,74
	Maestro, especialidad Educación Musical	1	0,43
	Maestro, especialidad Educación Primaria	1	0,43
	Maestro, especialidad Lengua Extranjera	2	0,87
	Licenciado Psicopedagogía (2º Ciclo)	7	3,04
Rama de Arte y Humanidades		20	8,70
Facultad de Filología	Licenciado en Filología Hispánica	3	1,30
	Licenciado en Filología Inglesa	4	1,74
Facultad de Geografía e Historia	Licenciado en Geografía	2	0,87
	Licenciado en Historia	5	2,17
Facultad de Traducción e Interpretación	Licenciado en Traducción e Interpretación: Inglés	5	2,17
	Licenciado en Traducción e Interpretación: Alemán	1	0,43

Continúa en la página siguiente >>

Centro	Titulación	Datos	
		Nº Estudiantes	%
Rama de Ingeniería y Arquitectura		66	28,70
Escuela Técnica Superior de Arquitectura	Arquitecto	2	0,87
Escuela Técnica Superior de Ingeniería Industrial	Ingeniero Industrial	12	5,22
	Ingeniero en Organización Industrial	1	0,43
Escuela Técnica Superior de Ingenieros de Telecomunicación	Ingeniero de Telecomunicación	3	1,30
Escuela Universitaria Informática	Ingeniero Técnico en Informática de Gestión	3	1,30
	Ingeniero Técnico en Informática de Sistemas	2	0,87
Escuela Universitaria de Ingeniería Técnica de Telecomunicación	Ingeniero Técnico de Telecomunicación, especialidad en Sistemas de Telecomunicación	4	1,74
	Ingeniero Técnico de Telecomunicación, especialidad en Sistemas Electrónicos	4	1,74
	Ingeniero Técnico de Telecomunicación, especialidad en Sonido e Imagen	2	0,87
	Ingeniero Técnico de Telecomunicación, especialidad en Telemática	2	0,87
Facultad de Informática	Ingeniero en Informática	2	0,87
Escuela Universitaria Politécnica	Ingeniero Técnico Industrial, especialidad en C. Civiles	8	3,48
	Ingeniero Técnico Industrial, especialidad en Hidrología	1	0,43
	Ingeniero Técnico Industrial, especialidad en Electrónica I.	1	0,43
	Ingeniero Técnico Industrial, especialidad en Electricidad	5	2,17
	Ingeniero Técnico Industrial, especialidad en Química I.	7	3,04
	Ingeniero Técnico en Obras Públicas Transportes y Servicios Urbanos	1	0,43
	Ingeniero en Organización Industrial	1	0,43
	Ingeniero Técnico en Diseño Industrial	2	0,87
	Ing. Tec. Naval (PA)	1	0,43
	Ingeniero Técnico en Topografía	2	0,87
TOTALES		230	100

SERVICIOS DE GESTIÓN MIXTA 7

**Servicio de Alojamiento
Universitario (SAU) 3**

Residencia Universitaria

Mes	Campus de Tafira	Las Palmas	Apartamentos Tafira	TOTAL
Enero	253	39	150	442
Febrero	251	52	150	453
Marzo	258	54	149	461
Abril	256	43	148	447
Mayo	255	42	148	445
Junio	273	56	151	480
Julio	259	27	101	387
Agosto	87	50	104	241
Septiembre	553	67	175	795
Octubre	253	53	153	459
Noviembre	254	53	148	455
Diciembre	253	50	155	458

(*) El mes de septiembre incluye los alumnos de acogida de Erasmus, los que se examinan en septiembre y los que se incorporan para el nuevo curso.

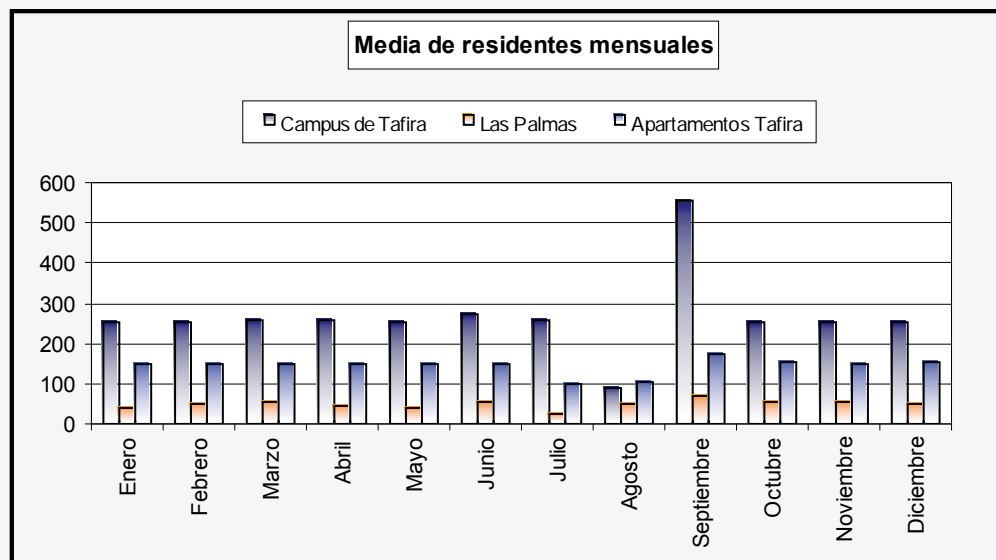

7 SERVICIOS DE GESTIÓN MIXTA

3 Servicio de Alojamiento Universitario (SAU)

2 Índice de ocupación por residencia universitaria

Residencia Universitaria

Mes	Campus de Tafira	Las Palmas	Apartamentos de Tafira	TOTAL
Enero	97,91%	59,58%	94,14%	91,86%
Febrero	97,24%	66,92%	98,03%	93,69%
Marzo	99,07%	65,41%	98,09%	94,52%
Abril	98,08%	64,25%	97,04%	93,49%
Mayo	97,80%	63,35%	95,69%	92,78%
Junio	90,42%	58,20%	90,83%	86,51%
Julio	20,38%	20,30%	19,86%	20,20%
Agosto	6,66%	25,08%	14,50%	11,55%
Septiembre	76,22%	50,86%	49,16%	64,13%
Octubre	99,50%	85,76%	93,32%	95,74%
Noviembre	98,52%	85,57%	89,96%	94,08%
Diciembre	98,59%	82,65%	91,06%	94,11%

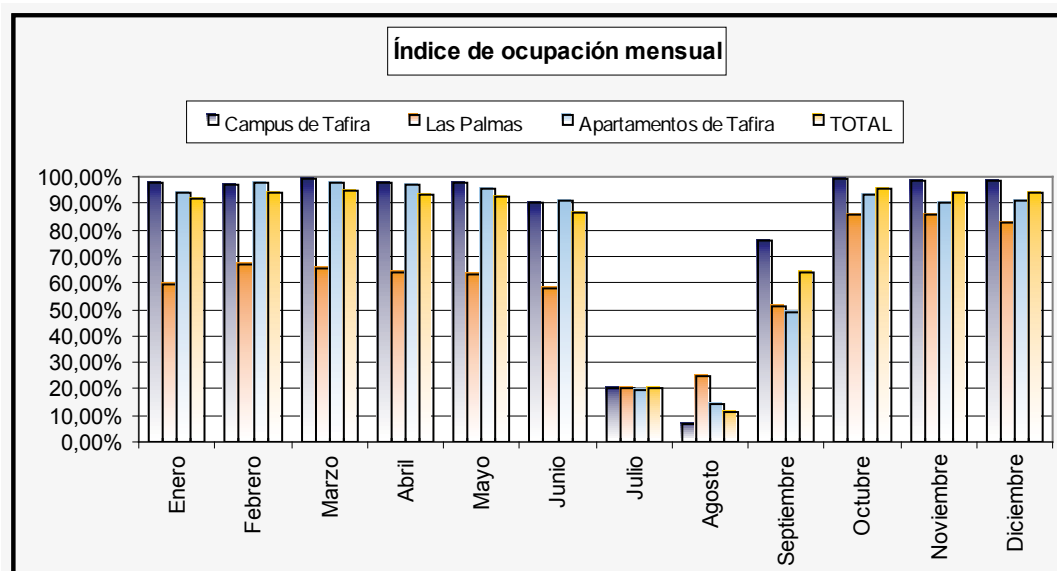

**Residentes según procedencia geográfica en la Residencia
Universitaria Campus de Tafira 3**

Procedencia

Mes	Gran Canaria	Fuerteventura	Lanzarote	Tenerife	La Gomera	El Hierro	La Palma	Total Islas Canarias	Resto España y Extranjero	TOTAL GLOBAL
Enero	3	43	41	73	15	5	56	236	17	253
Febrero	3	42	41	71	15	5	57	234	17	251
Marzo	3	45	40	74	14	5	57	238	20	258
Abril	3	46	40	70	14	5	56	234	22	256
Mayo	3	48	39	70	14	4	56	234	21	255
Junio	2	47	39	78	15	4	56	241	32	273
Julio	40	27	18	47	5	1	35	173	86	259
Agosto	0	3	6	10	1	0	11	31	56	87
Septiembre	5	43	46	123	30	11	105	363	190	553
Octubre	5	29	28	77	19	10	75	243	10	253
Noviembre	5	30	27	76	19	10	75	242	12	254
Diciembre	5	32	27	74	18	10	75	241	12	253

(*) El mes de septiembre incluye los alumnos de acogida de Erasmus, los que se examinan en septiembre y los que se incorporan para el nuevo curso.

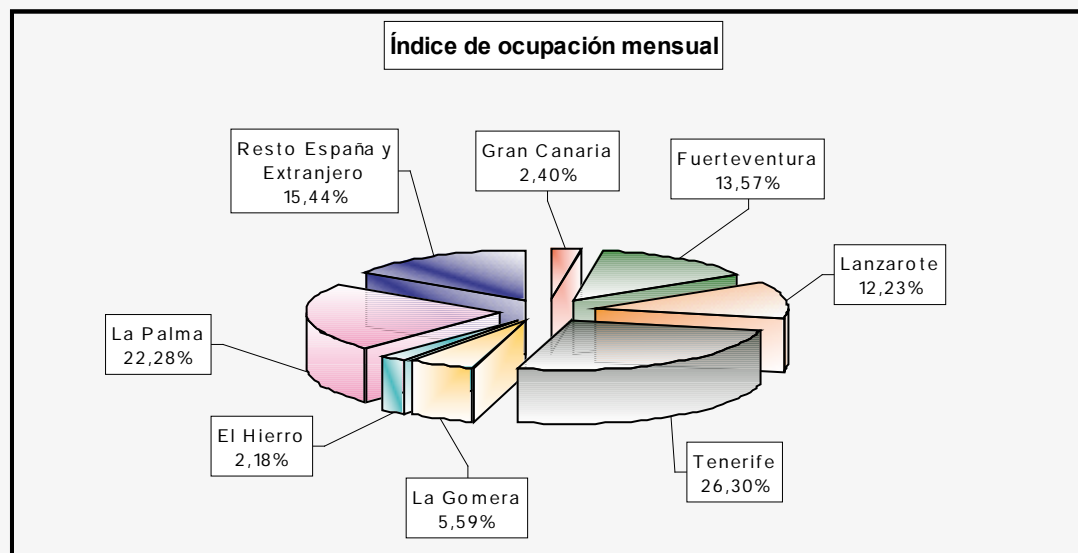

7 SERVICIOS DE GESTIÓN MIXTA

3 Servicio de Alojamiento Universitario (SAU)

4 Residentes según procedencia geográfica en los Apartamentos de Tafira

Procedencia

Mes	Gran Canaria	Fuerteventura	Lanzarote	Tenerife	La Gomera	El Hierro	La Palma	Total Islas Canarias	Resto España y Extranjero	TOTAL GLOBAL
Enero	3	40	43	27	3	0	18	134	16	150
Febrero	2	39	43	27	3	0	18	132	18	150
Marzo	2	39	43	27	3	0	18	132	17	149
Abril	3	39	41	27	3	0	17	130	18	148
Mayo	3	39	41	27	3	0	17	130	18	148
Junio	2	40	39	27	3	0	17	128	23	151
Julio	1	14	22	15	3	0	9	64	37	101
Agosto	0	3	3	1	0	0	0	7	97	104
Septiembre	9	35	28	51	2	3	28	156	19	175
Octubre	9	30	24	39	2	3	26	133	20	153
Noviembre	9	31	23	38	2	3	26	132	16	148
Diciembre	8	42	22	37	2	3	26	140	15	155

(*) El mes de septiembre incluye los alumnos de acogida de Erasmus, los que se examinan en septiembre y los que se incorporan para el nuevo curso.

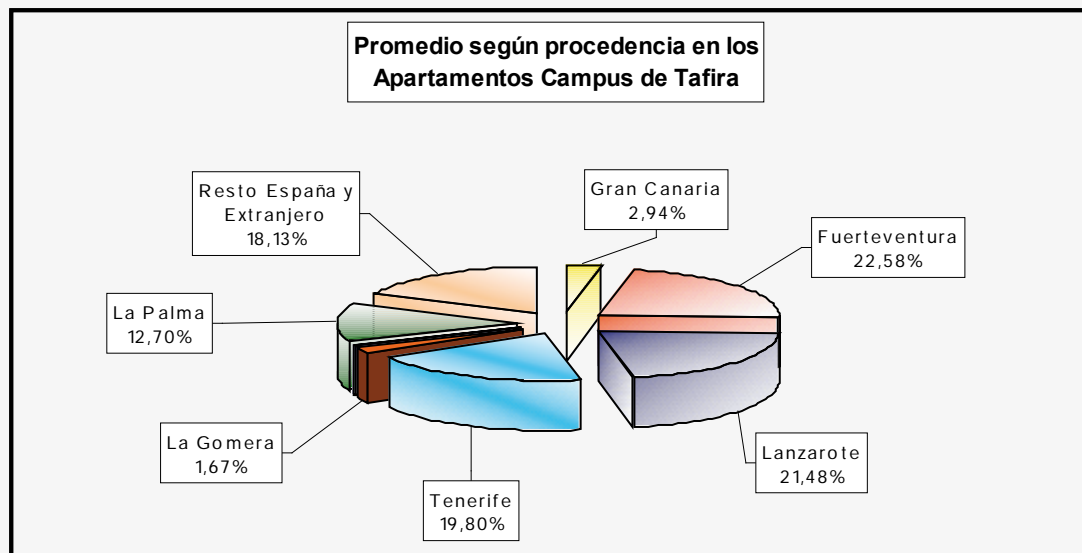

**Residentes según procedencia geográfica en la Residencia
Universitaria de Las Palmas 5**

Procedencia

Mes	Gran Canaria	Fuerteventura	Lanzarote	Tenerife	La Gomera	El Hierro	La Palma	Total Islas Canarias	Resto España y Extranjero	TOTAL GLOBAL
Enero	3	6	3	8	1	1	3	25	14	39
Febrero	3	6	3	7	1	1	3	24	28	52
Marzo	3	6	3	7	1	1	3	24	30	54
Abril	3	5	3	7	1	1	3	23	20	43
Mayo	3	5	3	7	1	1	3	23	19	42
Junio	3	5	3	8	3	1	5	28	28	56
Julio	3	4	0	1	1	0	2	11	16	27
Agosto	2	0	0	3	0	0	2	7	43	50
Septiembre	3	7	7	17	3	2	10	49	18	67
Octubre	2	8	7	12	3	2	10	44	9	53
Noviembre	2	7	6	11	3	2	10	41	12	53
Diciembre	1	6	6	10	3	2	10	38	12	50

(*) El mes de septiembre incluye los alumnos de acogida de Erasmus, los que se examinan en septiembre y los que se incorporan para el nuevo curso.

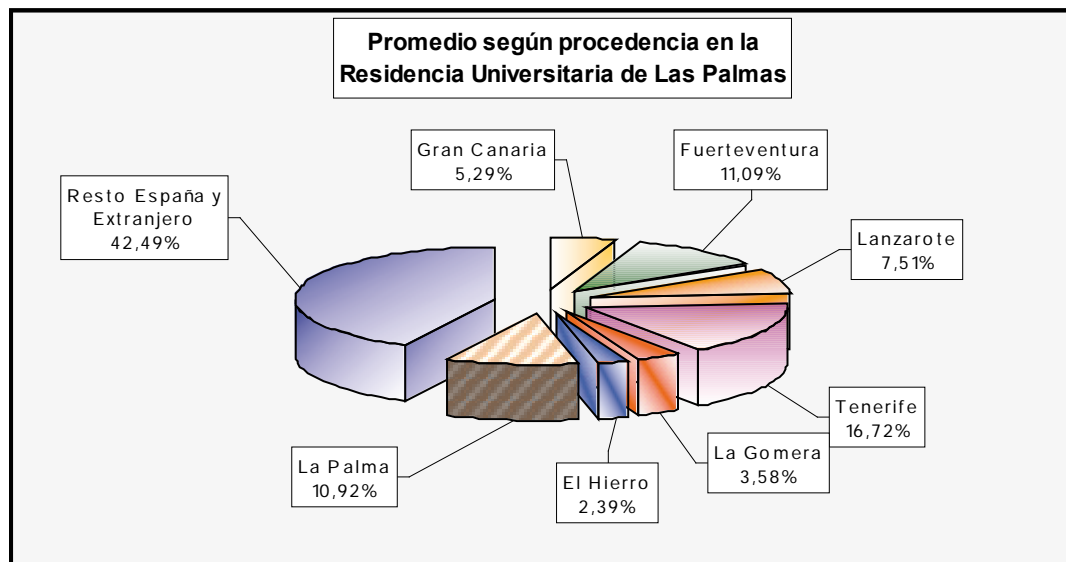

Estudiantes en el Aula de Idiomas por curso académico 1

Datos Globales por Curso Académico (*)

	06/07	07/08	08/09
Nº Estudiantes	1.162	1.096	1.338
Lengua Inglesa	597	550	669
Otras Lenguas	565	546	669
Nº Grupos	93	92	96
Lengua Inglesa	49	46	53
Otras Lenguas	44	46	43

(*) Valores que se obtienen de la adición del número de estudiantes y de grupos incluidos en el módulo I, módulo II y de los matriculados en los cursos intensivos de verano

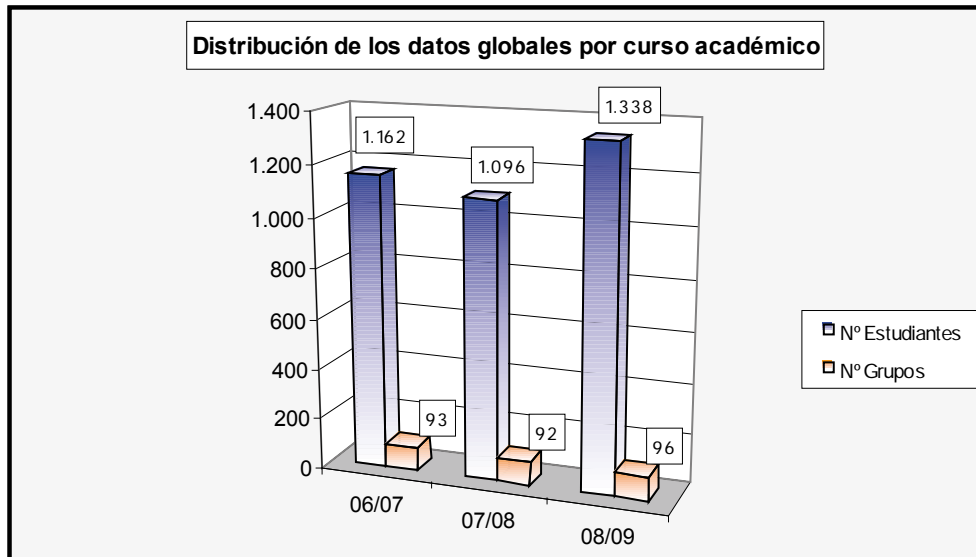

Curso Académico y Módulos

	06/07		07/08		08/09	
	I	II	I	II	I	II
Nº Estudiantes	437	451	355	459	510	547
Lengua Inglesa	251	268	201	273	293	304
Otras Lenguas	186	183	154	186	217	243
Nº Grupos	36	38	26	36	39	39
Lengua Inglesa	21	21	16	23	24	23
Otras Lenguas	15	17	10	13	15	16

- Los valores que se incluyen se obtienen de sumar el número de alumnos matriculados en cada cuatrimestre (contando con los alumnos becados, los D.E.L.E y los alumnos del Curso de metodología de la Enseñanza del Español) y excluyendo los intensivos de verano.

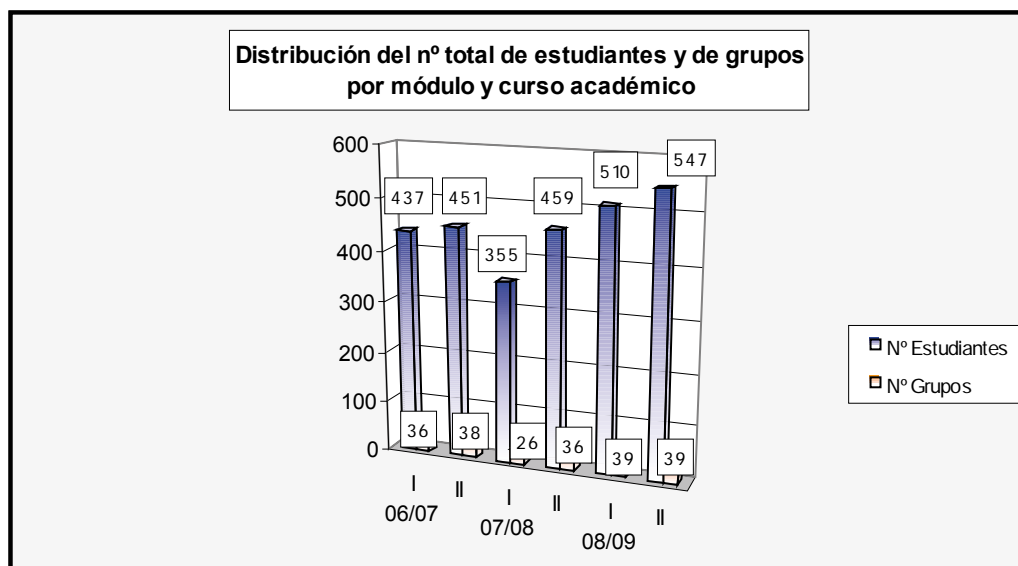

**Distribución detallada de los estudiantes y grupos por módulo 3
en el curso académico 2008-2009**

Idioma	Datos Comparativos					
	Nº Estudiantes		Nº Grupos		Becas(*)	
	I	II	I	II	I	II
Lengua Inglesa	293	304	24	23	18	24
Inglés	242	256	20	20	11	18
First Certificate in English (FCE)	38	33	3	2	6	6
Certificate Advanced English (CAE)	13	15	1	1	1	0
Otras Lenguas	217	243	15	16	9	6
Alemán	48	60	3	4	3	3
Italiano	112	129	7	7	3	0
Francés	27	27	2	2	2	1
Portugués	30	27	3	3	1	2
TOTALES	510	547	39	39	27	30

- A partir del año académico 2002-2003 el curso se divide en dos cuatrimestres de 50 horas lectivas cada uno

(*) Becas otorgadas por el Vicerrectorado de Estudiantes

7 SERVICIOS DE GESTIÓN MIXTA

4 Aula de Idiomas

4 Distribución de los estudiantes por tipo de matrícula

Tipo de Matrícula	Datos Comparativos				
	Cuantía de la Matrícula (€)	Cuantía de la Matrícula Cursos Intensivos de Verano (€)	Módulo I	Módulo II	Intensivo verano
Público General	325	195	71	69	22
Pas/Profesores de Universidad	275	195	27	26	22
Estudiantes/Desempleados/Jubilados	250	150	132	327	76
Becas Vicerrectorado Estudiantes	-	-	27	30	0
Becas Pro-Lingua	75	75	253	95	0
Becas Erasmus	50	50	0	0	183

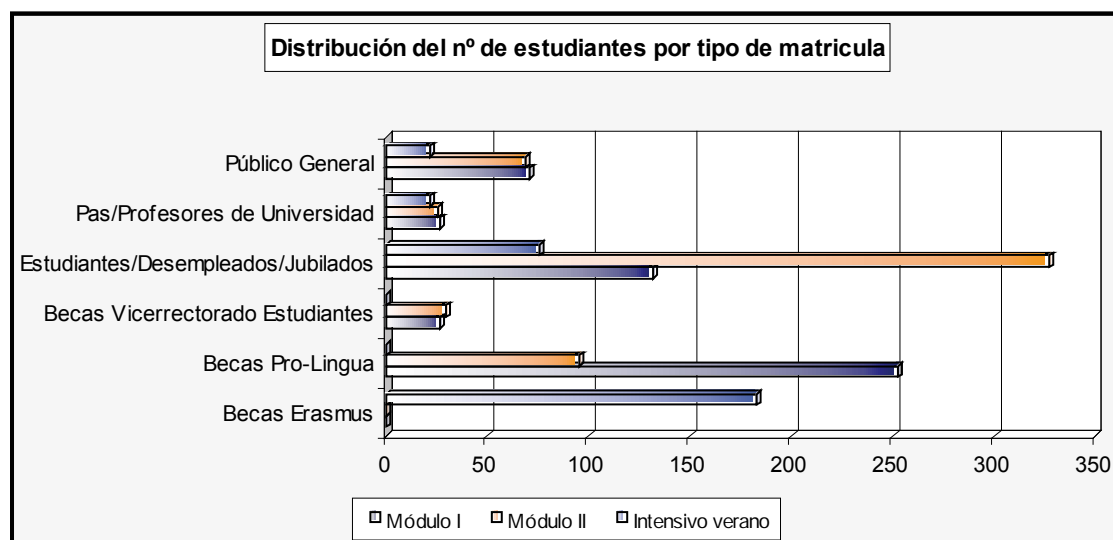

Estudiantes y grupos en cursos intensivos de verano por año académico 5

Cursos Intensivos de Verano	Año Académico		
	06/07	07/08	08/09
Nº Estudiantes	274	282	346
Lengua Inglesa	78	76	72
Otras Lenguas	196	206	209
Español para Extranjeros	0	0	65
Nº Grupos	19	19	22
Lengua Inglesa	7	6	6
Otras Lenguas	12	13	12
Español para Extranjeros	0	0	4

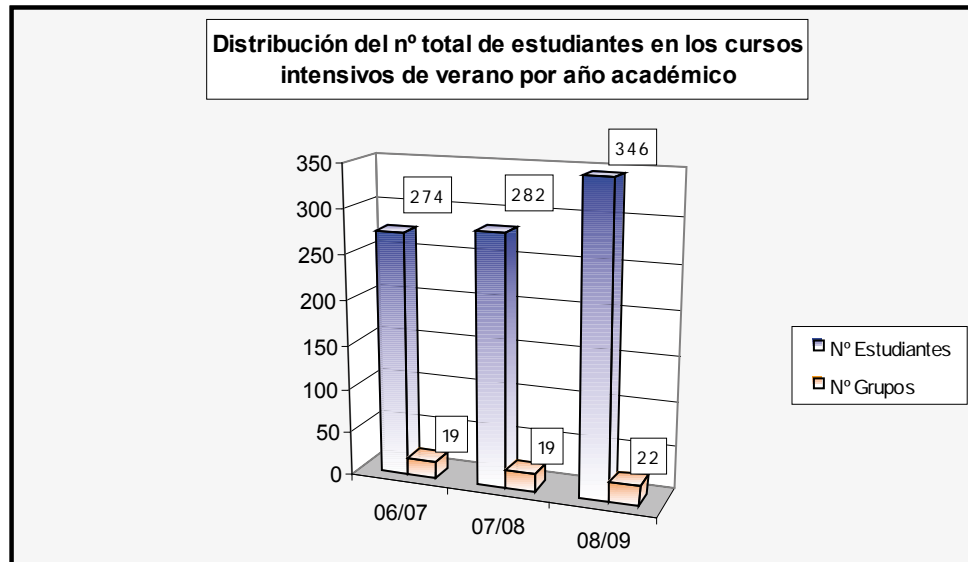

Datos Comparativos

	2008			2009		
	Nº acciones	Nº Estudiantes	Cuantía	Nº acciones	Nº Estudiantes	Cuantía
Acciones gestionadas	83	1.324	1,9	81	0	1,71
Convenios	29	-	0,88	-	-	-
Subvenciones	5	-	0,10	-	-	-
Másteres, expertos y cursos	49	-	0,92	81	-	1,71
Acciones especiales gestionadas	65	916	1,06	83	1.125	0,91
Convenios SCE	65	1.040	1,06	83	1.125	0,91
TOTALES	148	2.240	2,96	164	1.125	2,62

Evolución del Número de Estudiantes

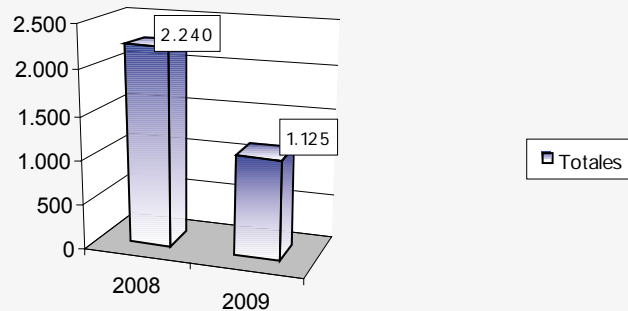

Evolución de la Cuantía de las Acciones

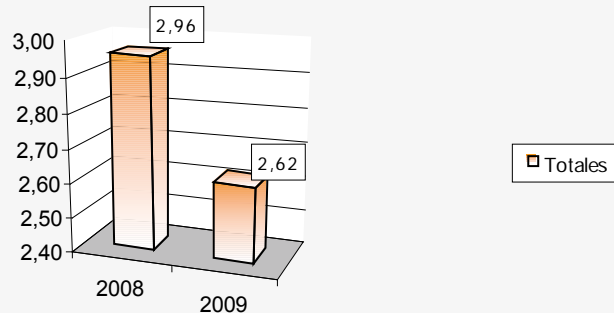

Animales Atendidos	Año		
	2007	2008	2009
Pequeños animales	2.160	4.425	3.899
Perros	1.620	3.699	3.272
Gatos	451	661	469
Exóticos	89	65	158
Grandes animales	664	2.262	2.033
TOTALES	2.824	6.687	5.932

- A partir del año 2008, se cuentan los animales que han sido atendidos independientemente de que se trate del mismo animal

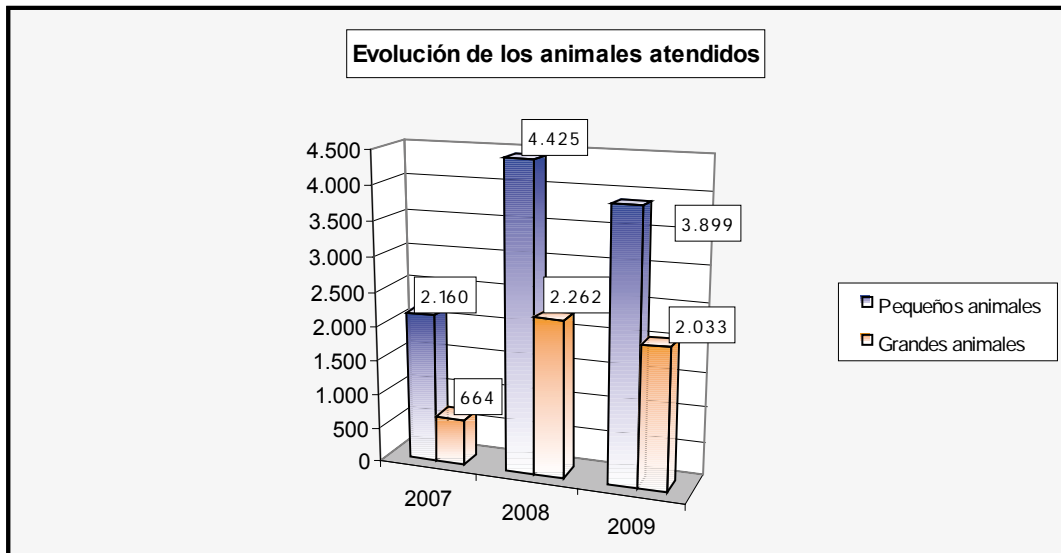

7 SERVICIOS DE GESTIÓN MIXTA
6 Hospital Clínico Veterinario
2 Actuaciones clínicas por servicio

Actuaciones clínicas por servicios	Año		
	2007	2008	2009
Análisis Clínicos	608	1.158	944
Cardiorespiratorios	85	62	75
Dermatología	228	313	277
Reproducción y Obstetricia	873	858	599
Traumatología	64	182	192
Tejidos Blandos	125	120	90
Odontología	62	41	9
Diagnóstico por imagen	844	884	1.192
Oftalmología	158	261	179
Medicina General	931	670	2.787
Anestesia	465	480	483
Hospitalizaciones	190	213	390
Oncología	12	32	103
Infecciosos	269	284	107
Exóticos	74	65	158
Équidos	921	1.897	1.714
Rumiantes	254	411	319
TOTALES	6.163	7.931	9.618

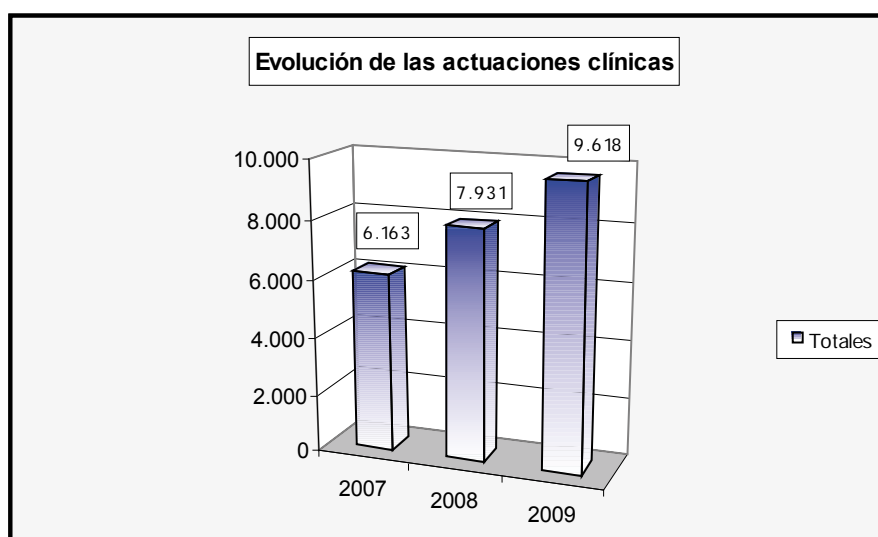

**Centro Universitario de
Cooperación Internacional para el
Desarrollo (CUCID) 7**

Datos	Curso 2008/09
Valores	
Becas y Voluntariado Internacional	
Nº de voluntarios (*)	27
Nº de becarios (Dirección General de Relaciones con África del Gobierno de Canarias)	5
Nº de alumnos africanos matriculados en la ULPGC (presenciales)	17
Nº de alumnos africanos matriculados en la ULPGC (on-line)	33
Proyectos de Cooperación	
Fondos ingresados	1.095.629,94
Fondos gestionados	2.723.833,07
Fondos Propios ULPGC en Cooperación	
Fondos ULPGC	167.460

(*) De los cuales 24 son del Programa de Voluntariado Internacional de la ULPGC con fondos propios: 35.960 €



UNIVERSIDAD DE LAS PALMAS
DE GRAN CANARIA