

2009

arquitectura MIGUEL M. FERNÁNDEZ DE LA TORRE

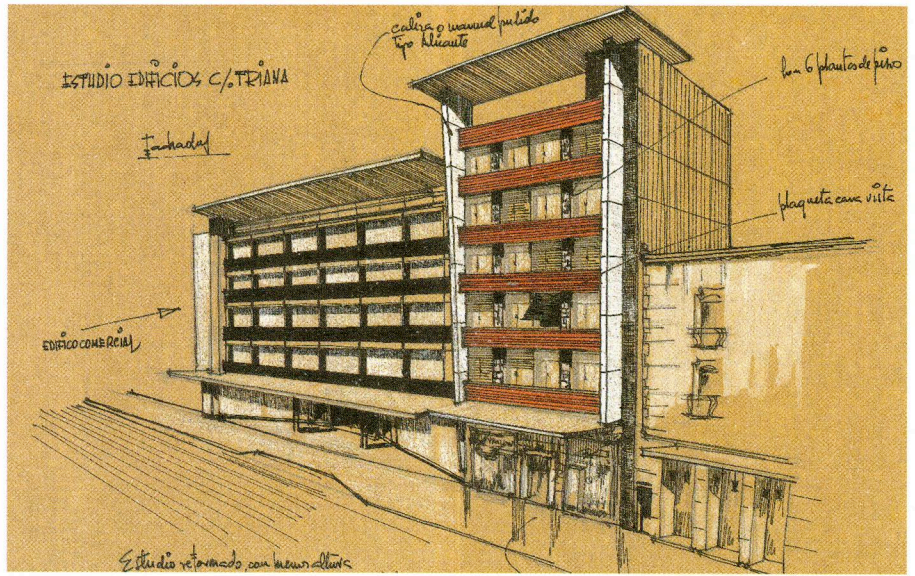

UNIVERSIDAD DE LAS PALMAS DE GRAN CANARIA
Biblioteca Universitaria



Proyecto 1012
Edificio de Doña Dolores Hernández Suárez
en la Calle Mayor de Triana:
[Almacenes Cuadrado]
(Las Palmas de Gran Canaria), 1959
<http://mdc.ulpgc.es/porta/miguel/?id=32>



Don Miguel M. Fernández de la Torre es una figura fundamental para la historia de la arquitectura española en el periodo racionalista. Como urbanista, es el primero en trazar de forma armónica el desarrollo de la “gran ciudad” de Las Palmas de Gran Canaria, bipolarizada entre el casco antiguo y la ciudad portuaria. Como arquitecto, proyecta infinidad de edificios públicos, entre los que se pueden resaltar, el Instituto Nacional de Previsión, el Cine Cuyás, y el Cabildo Insular. También idea viviendas unifamiliares, especialmente, el conjunto de Ciudad Jardín que ha sido equiparado con la Colonia del Viso de Madrid.



enero

| L | M | X | J | V | S | D |
|----|----|----|----|----|----|----|
| | | | 1 | 2 | 3 | 4 |
| 5 | 6 | 7 | 8 | 9 | 10 | 11 |
| 12 | 13 | 14 | 15 | 16 | 17 | 18 |
| 19 | 20 | 21 | 22 | 23 | 24 | 25 |
| 26 | 27 | 28 | 29 | 30 | 31 | |

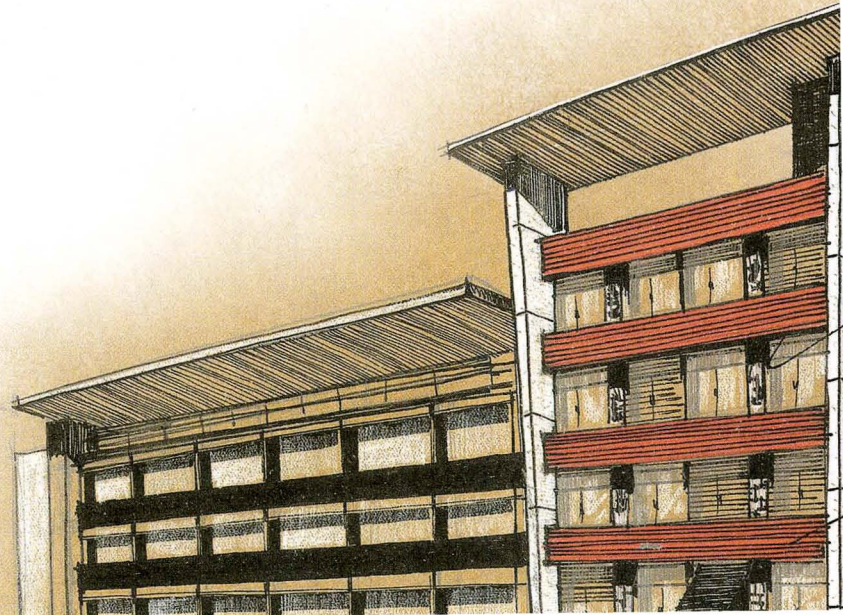

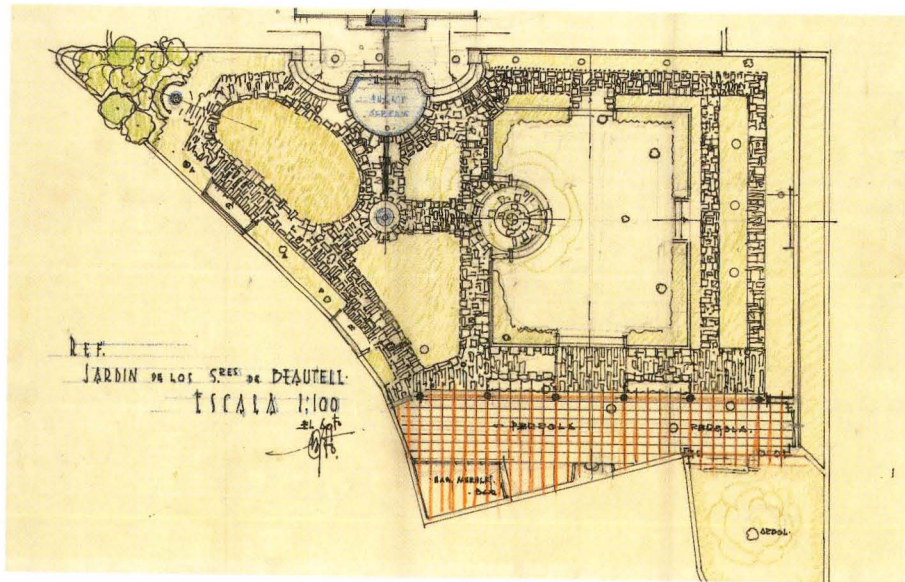

Proyecto 1013

Jardín de los Señores de Beautell
(Santa Cruz de Tenerife), 1931?

<http://mdc.ulpgc.es/portal/miguel/?id=32>

UNIVERSIDAD DE LAS PALMAS DE GRAN CANARIA
Biblioteca Universitaria

febrero

| L | M | X | J | V | S | D |
|----|----|----|----|----|----|----|
| | | | | | | 1 |
| 2 | 3 | 4 | 5 | 6 | 7 | 8 |
| 9 | 10 | 11 | 12 | 13 | 14 | 15 |
| 16 | 17 | 18 | 19 | 20 | 21 | 22 |
| 23 | 24 | 25 | 26 | 27 | 28 | |

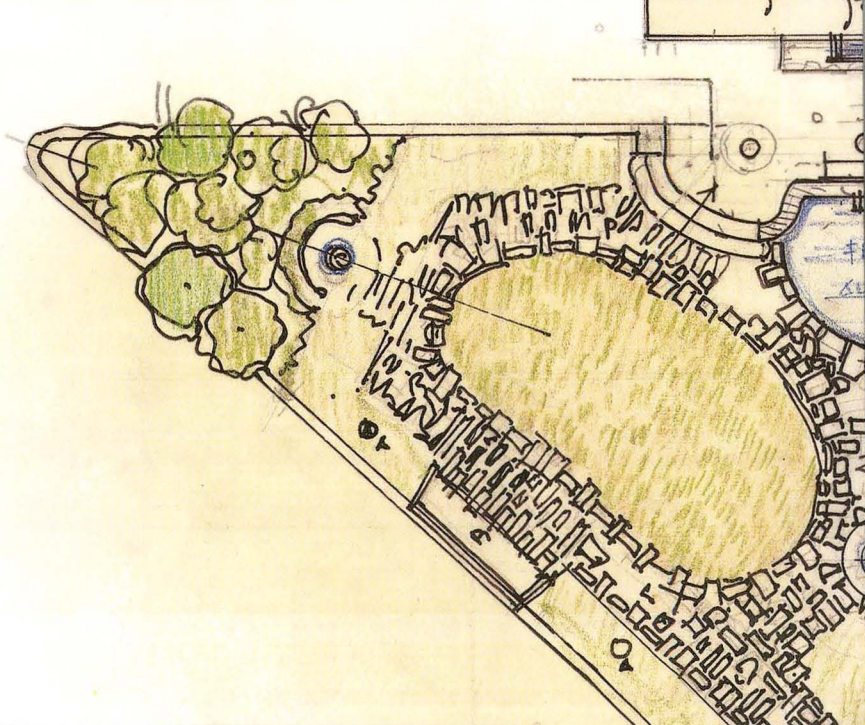

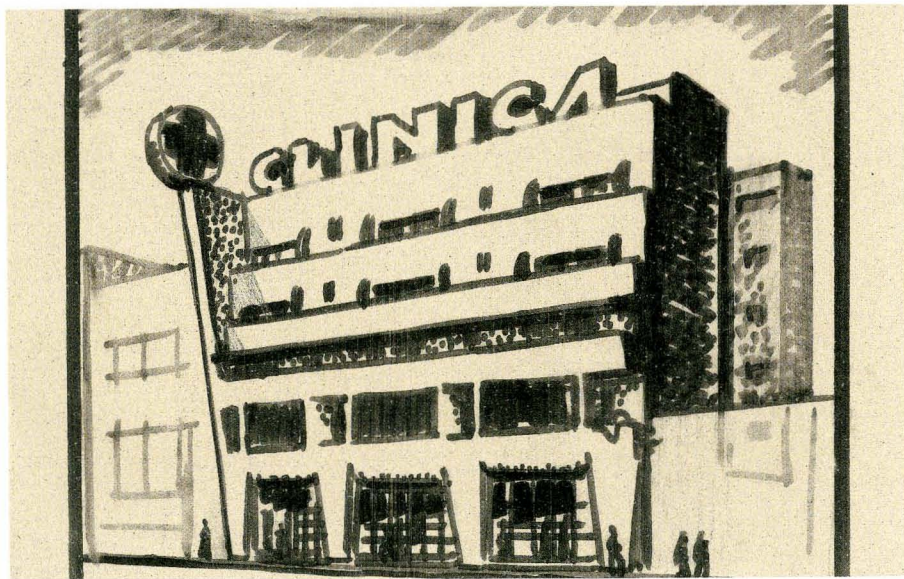

Proyecto 822

Instituto Policlínico Cajal
(Las Palmas de Gran Canaria), 1953

<http://mdc.ulpgc.es/portal/miguel/?id=32>

UNIVERSIDAD DE LAS PALMAS DE GRAN CANARIA
Biblioteca Universitaria

marzo

| L | M | X | J | V | S | D |
|----|----|----|----|----|----|----|
| | | | | | | 1 |
| 2 | 3 | 4 | 5 | 6 | 7 | 8 |
| 9 | 10 | 11 | 12 | 13 | 14 | 15 |
| 16 | 17 | 18 | 19 | 20 | 21 | 22 |
| 23 | 24 | 25 | 26 | 27 | 28 | 29 |
| 30 | 31 | | | | | |

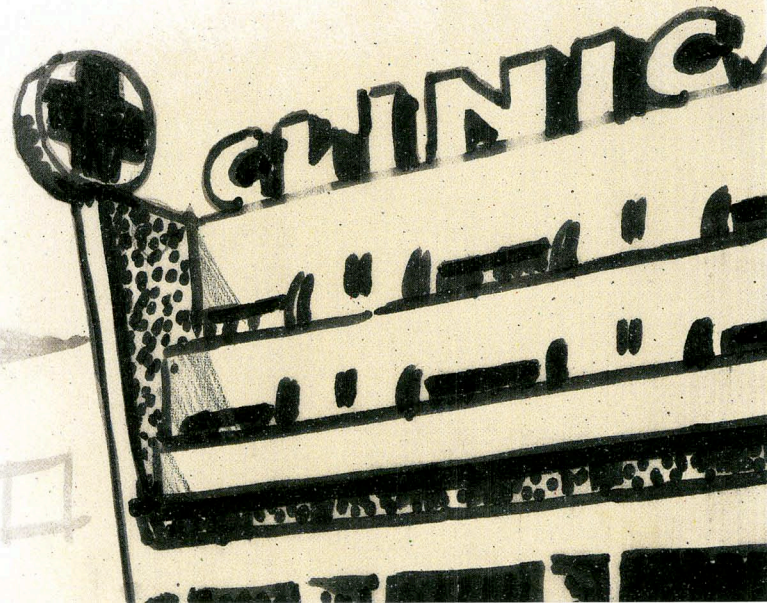

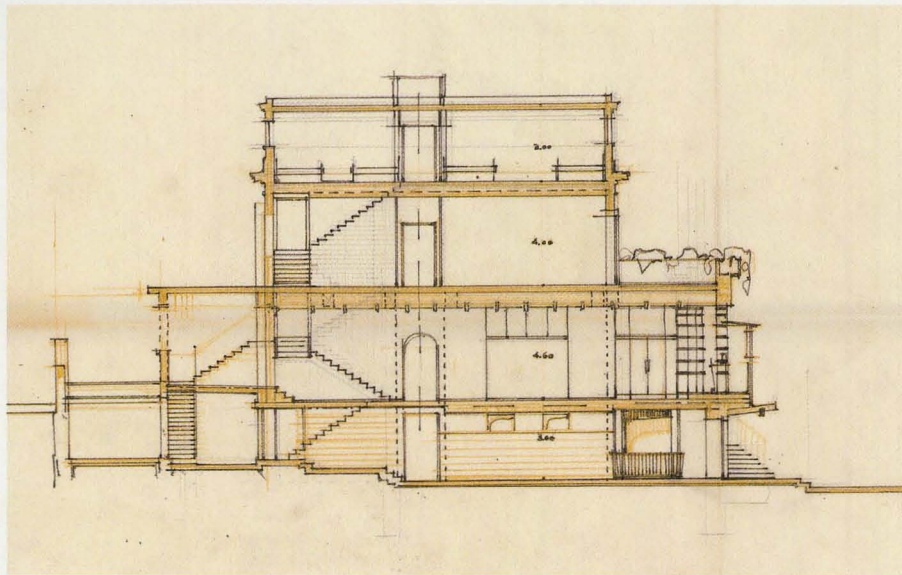

Proyecto 1036

Colegio Jaime Balmes (Tafira Alta,
Las Palmas de Gran Canaria), 1960-1961

<http://mdc.ulpgc.es/portal/miguel/?id=32>

UNIVERSIDAD DE LAS PALMAS DE GRAN CANARIA
Biblioteca Universitaria



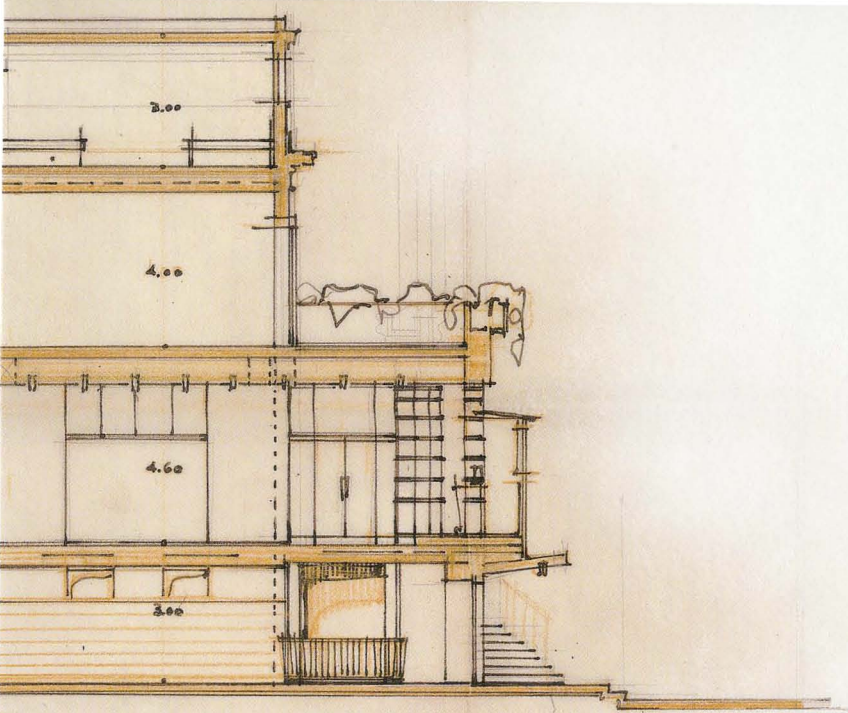

abril

| Ⓛ | Ⓜ | ⓧ | ⓙ | Ⓥ | Ⓢ | Ⓣ |
|----|----|----|----|----|----|----|
| | | 1 | 2 | 3 | 4 | 5 |
| 6 | 7 | 8 | 9 | 10 | 11 | 12 |
| 13 | 14 | 15 | 16 | 17 | 18 | 19 |
| 20 | 21 | 22 | 23 | 24 | 25 | 26 |
| 27 | 28 | 29 | 30 | | | |





Proyecto 1254
Casa junto al mar
(Playa del Poril de Arona, Tenerife), 1970

<http://mdc.ulpgc.es/porta/miguel/?id=32>

UNIVERSIDAD DE LAS PALMAS DE GRAN CANARIA
Biblioteca Universitaria



mayo

| L | M | X | J | V | S | D |
|----|----|----|----|----|----|----|
| | | | | 1 | 2 | 3 |
| 4 | 5 | 6 | 7 | 8 | 9 | 10 |
| 11 | 12 | 13 | 14 | 15 | 16 | 17 |
| 18 | 19 | 20 | 21 | 22 | 23 | 24 |
| 25 | 26 | 27 | 28 | 29 | 30 | 31 |

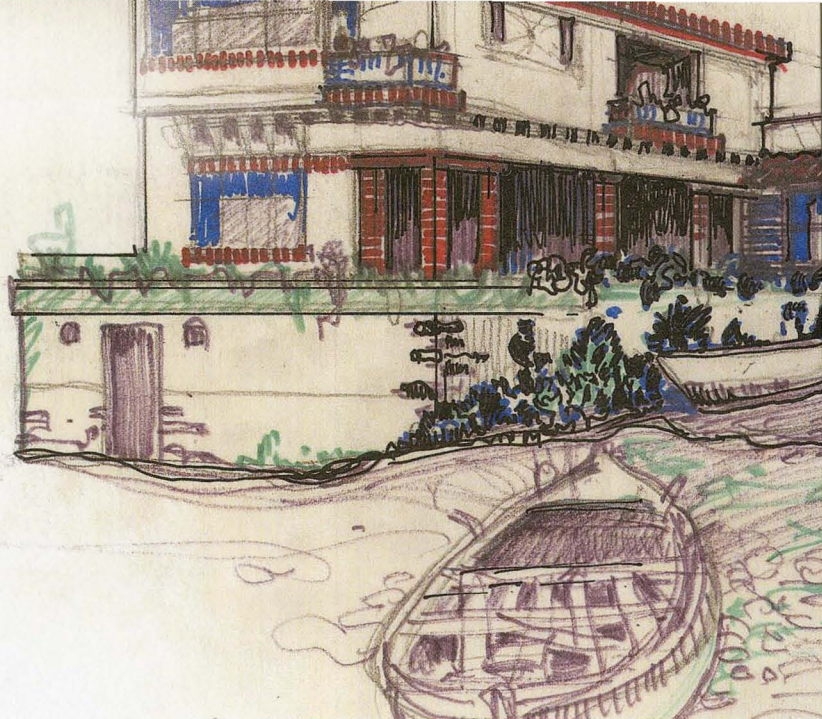

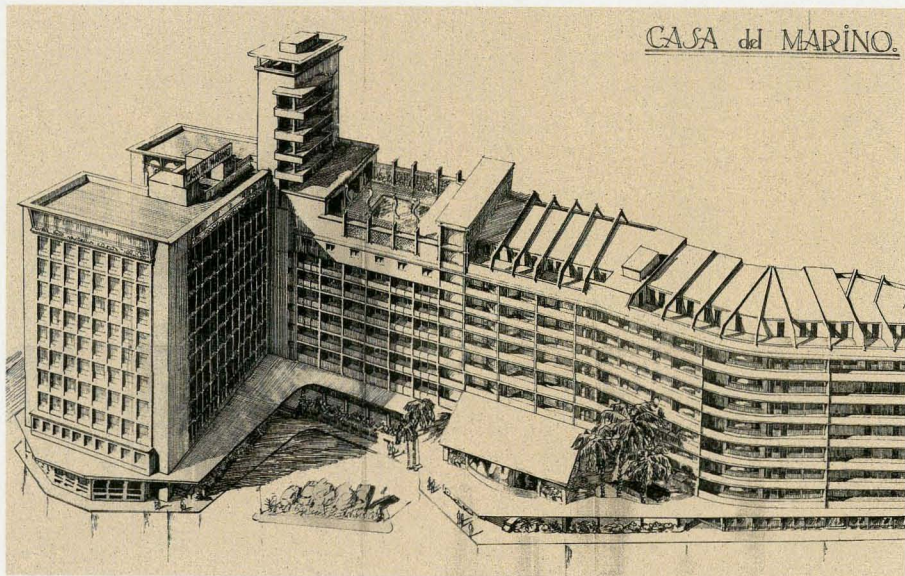

CASA del MARINO.

Proyecto 981
Casa del Marino
(Las Palmas de Gran Canaria), 1959
<http://mdc.ulpgc.es/porta/miguel/?id=32>

UNIVERSIDAD DE LAS PALMAS DE GRAN CANARIA
Biblioteca Universitaria



junio

| L | M | X | J | V | S | D |
|----|----|----|----|----|----|----|
| 1 | 2 | 3 | 4 | 5 | 6 | 7 |
| 8 | 9 | 10 | 11 | 12 | 13 | 14 |
| 15 | 16 | 17 | 18 | 19 | 20 | 21 |
| 22 | 23 | 24 | 25 | 26 | 27 | 28 |
| 29 | 30 | | | | | |

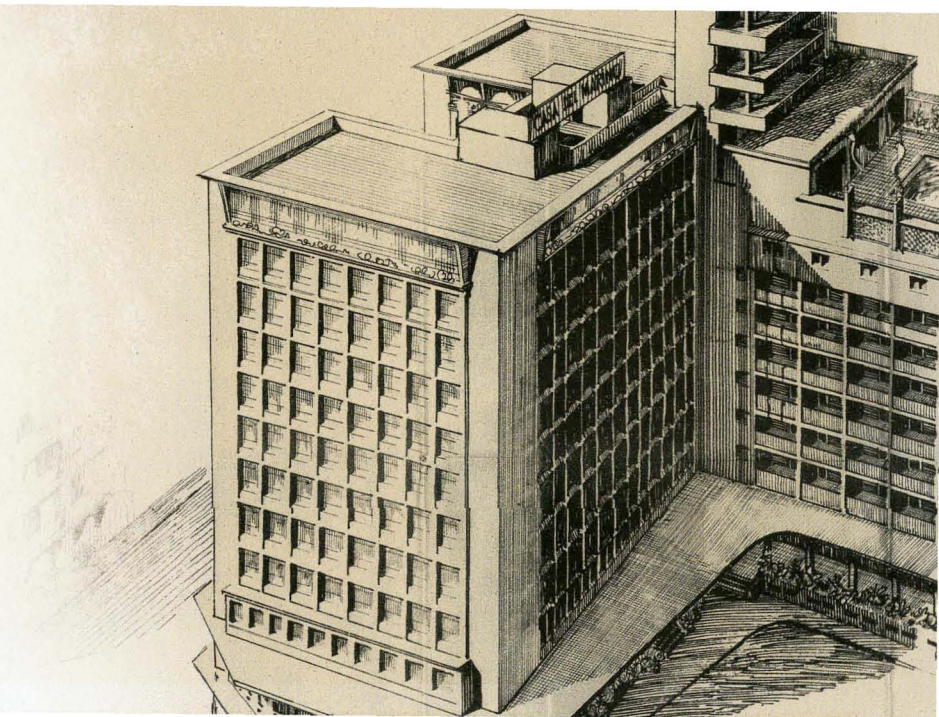

EDIFICIO CONCESION FORD LAS PALMAS DE G. CANARIA

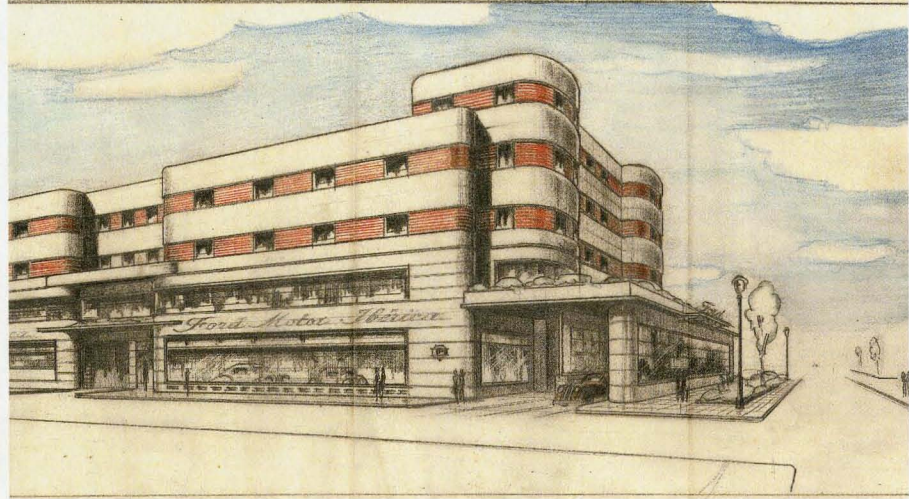

Proyecto 725
Edificio Concesión Ford
(Las Palmas de Gran Canaria), 1948
<http://mdc.ulpgc.es/portal/miguel/?id=32>



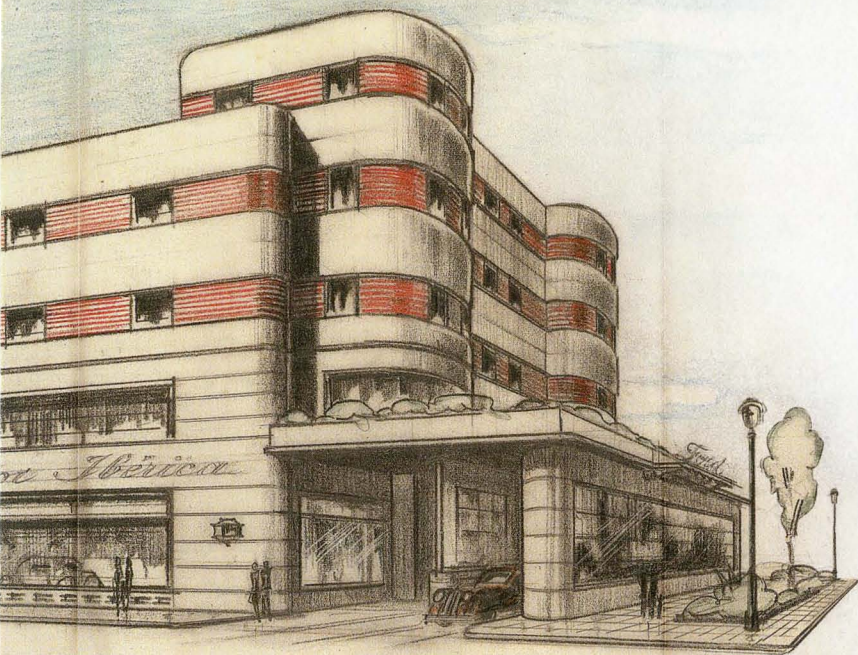

julio



| Ⓛ | Ⓜ | ⓧ | ⓙ | Ⓥ | Ⓢ | Ⓣ |
|----|----|----|----|----|----|----|
| | | 1 | 2 | 3 | 4 | 5 |
| 6 | 7 | 8 | 9 | 10 | 11 | 12 |
| 13 | 14 | 15 | 16 | 17 | 18 | 19 |
| 20 | 21 | 22 | 23 | 24 | 25 | 26 |
| 27 | 28 | 29 | 30 | 31 | | |

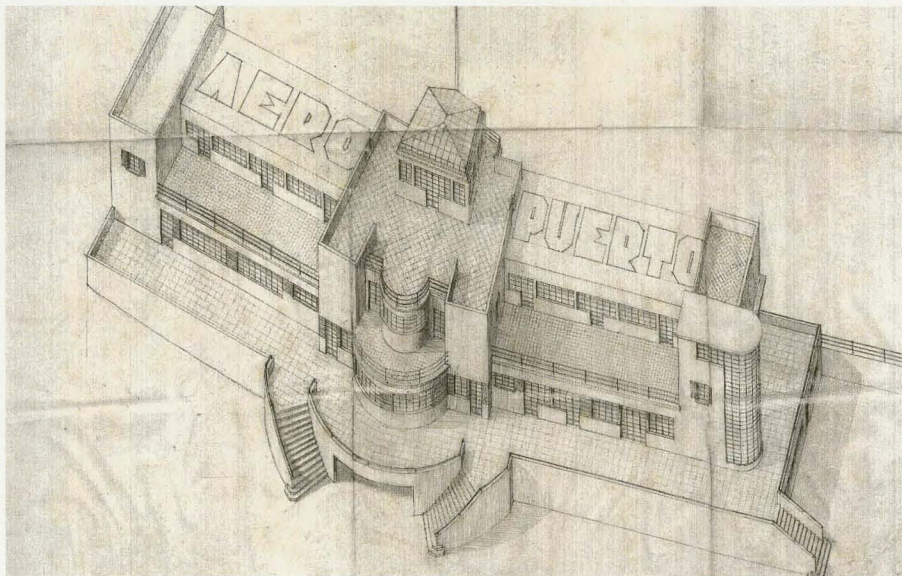

Proyecto 221

Aeropuerto Nacional de Gando
(Gran Canaria), 1931

<http://mdc.ulpgc.es/portal/miguel/?id=32>

UNIVERSIDAD DE LAS PALMAS DE GRAN CANARIA
Biblioteca Universitaria



agosto

| L | M | X | J | V | S | D |
|----|----|----|----|----|----|----|
| | | | | | 1 | 2 |
| 3 | 4 | 5 | 6 | 7 | 8 | 9 |
| 10 | 11 | 12 | 13 | 14 | 15 | 16 |
| 17 | 18 | 19 | 20 | 21 | 22 | 23 |
| 24 | 25 | 26 | 27 | 28 | 29 | 30 |
| 31 | | | | | | |

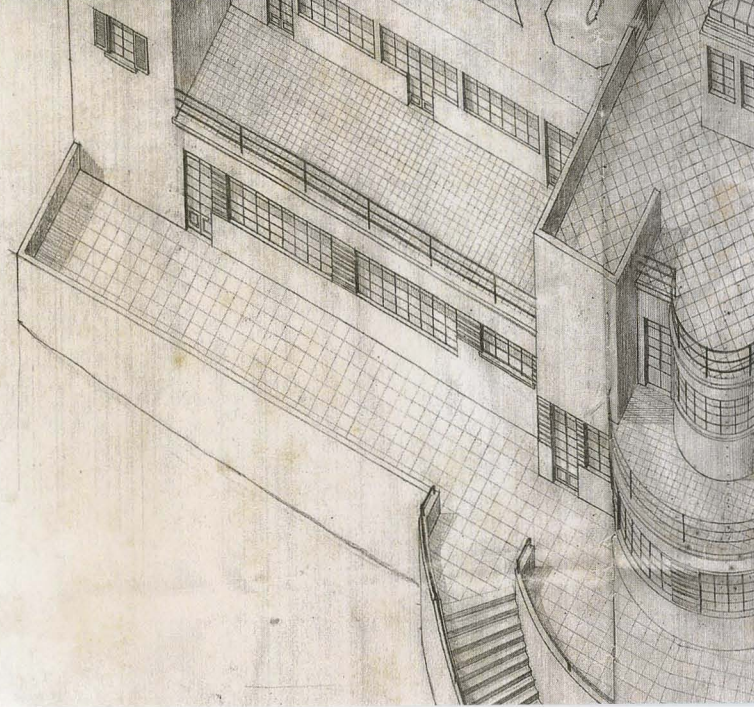

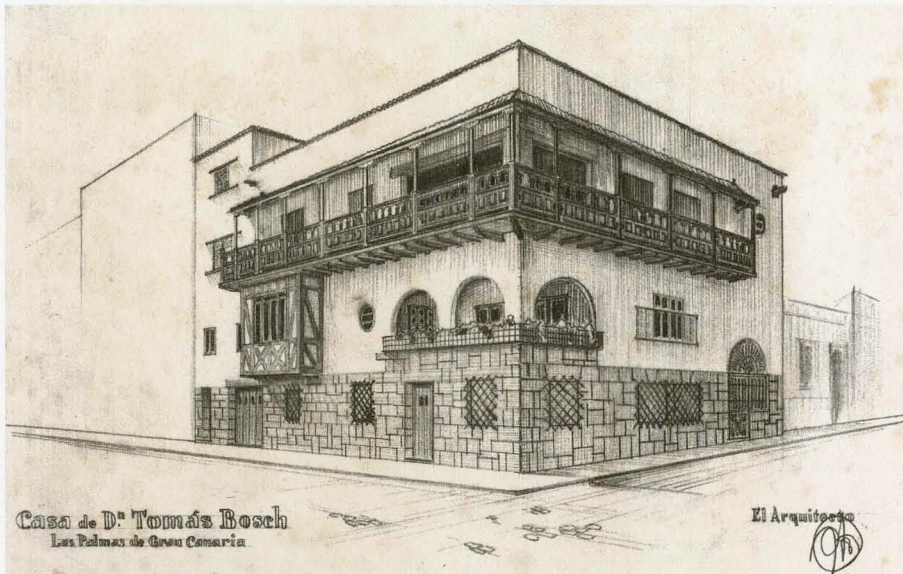

Proyecto 503

Casa de don Tomás Bosch Millares
(Las Palmas de Gran Canaria), 1938

<http://mdc.ulpgc.es/portal/miguel/?id=32>



septiembre

| L | M | X | J | V | S | D |
|----|----|----|----|----|----|----|
| | 1 | 2 | 3 | 4 | 5 | 6 |
| 7 | 8 | 9 | 10 | 11 | 12 | 13 |
| 14 | 15 | 16 | 17 | 18 | 19 | 20 |
| 21 | 22 | 23 | 24 | 25 | 26 | 27 |
| 28 | 29 | 30 | | | | |

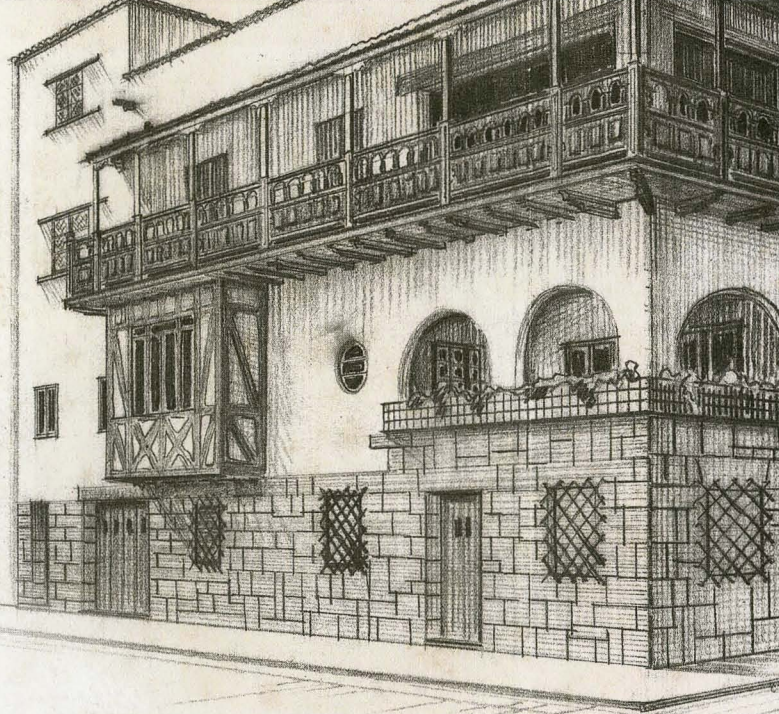

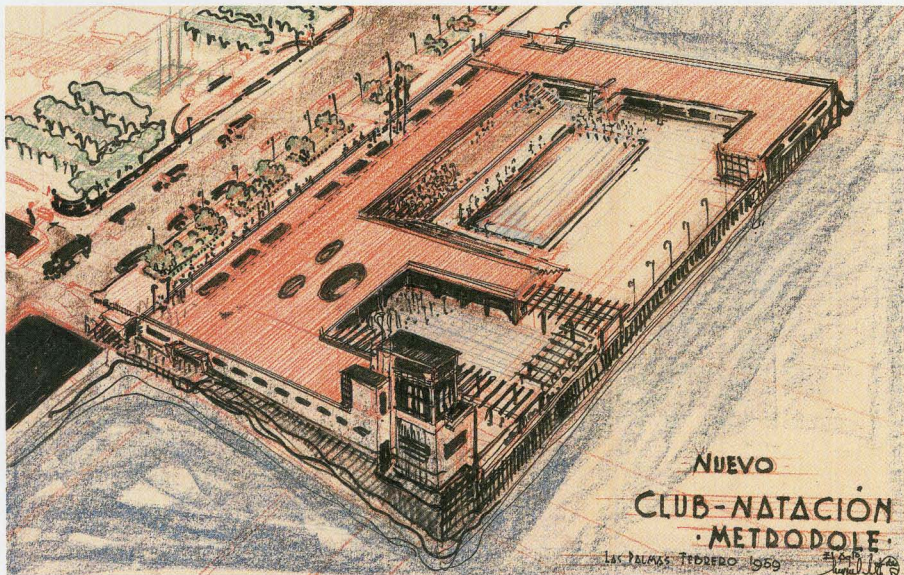

NUEVO
CLUB-NATACION
METROPOLE

Las Palmas Febrero 1959

Proyecto 1017
Piscinas y gimnasio del complejo deportivo
para el Club Natación Metropole
(Las Palmas de Gran Canaria), 1963-1965
<http://mdc.ulpgc.es/porta/miguel/?id=32>

UNIVERSIDAD DE LAS PALMAS DE GRAN CANARIA
Biblioteca Universitaria



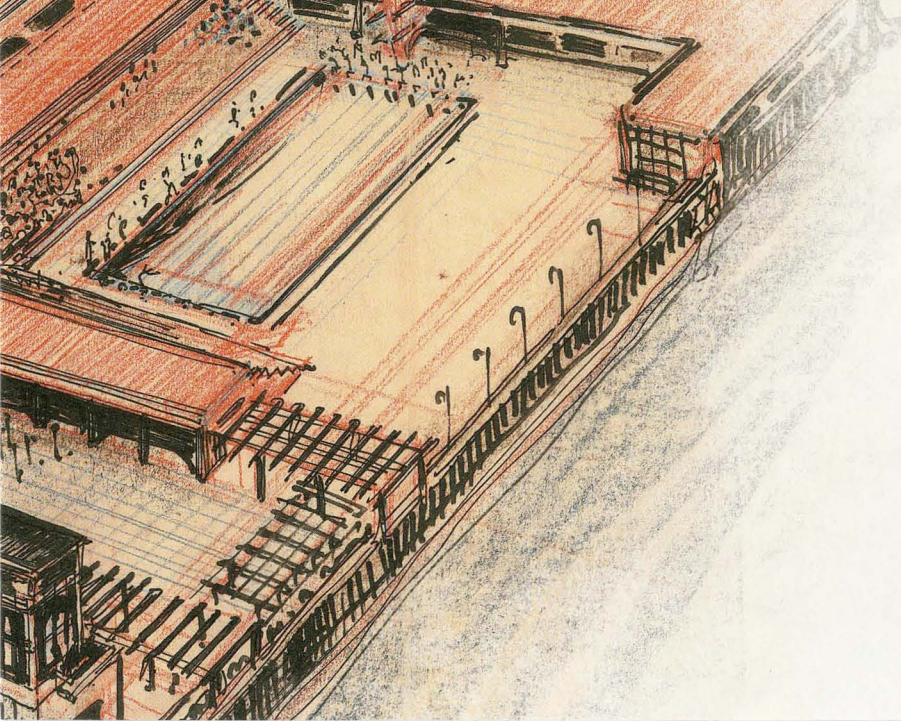

octubre

| (L) | (M) | (X) | (J) | (V) | (S) | (D) |
|-----|-----|-----|-----|-----|-----|-----|
| | | | 1 | 2 | 3 | 4 |
| 5 | 6 | 7 | 8 | 9 | 10 | 11 |
| 12 | 13 | 14 | 15 | 16 | 17 | 18 |
| 19 | 20 | 21 | 22 | 23 | 24 | 25 |
| 26 | 27 | 28 | 29 | 30 | 31 | |

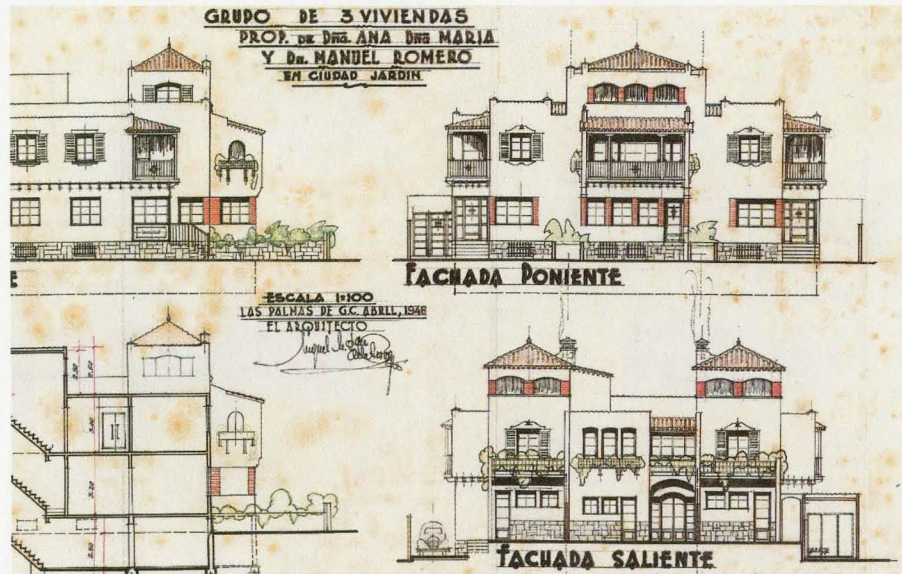

Proyecto 730
Grupo de tres viviendas de doña Ana,
doña María y don Manuel Romero
en Ciudad Jardín
(Las Palmas de Gran Canaria), 1948
<http://mdc.ulpgc.es/portal/miguel/?id=32>

UNIVERSIDAD DE LAS PALMAS DE GRAN CANARIA
Biblioteca Universitaria



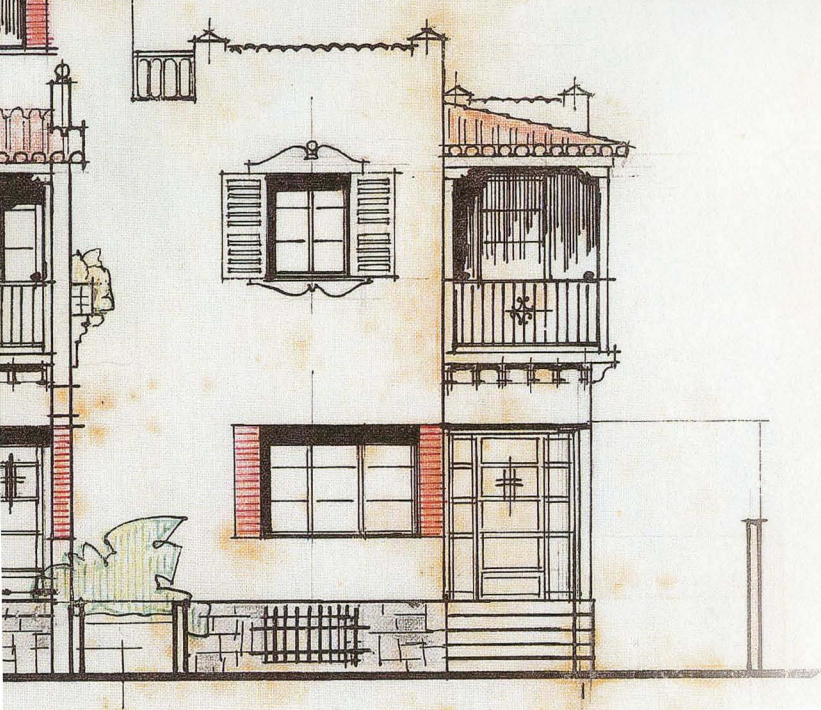

noviembre

| L | M | X | J | V | S | D |
|----|----|----|----|----|----|----|
| | | | | | | 1 |
| 2 | 3 | 4 | 5 | 6 | 7 | 8 |
| 9 | 10 | 11 | 12 | 13 | 14 | 15 |
| 16 | 17 | 18 | 19 | 20 | 21 | 22 |
| 23 | 24 | 25 | 26 | 27 | 28 | 29 |
| 30 | | | | | | |

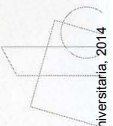

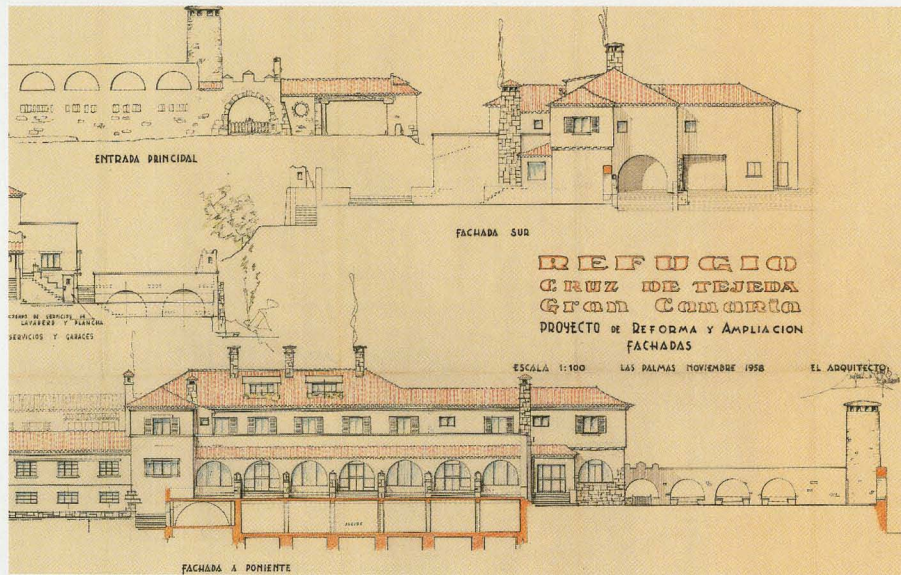

Proyecto 1015

Parador Nacional Cruz de Tejeda
(Gran Canaria), 1959

<http://mdc.ulpgc.es/portal/miguel/?id=32>

E F U C O O
U Z DE TEJEDA
M M Comercio

O DE REFORMA Y AMPLIACION
FACHADAS

LAS PALMAS NOVIEMBRE 1958

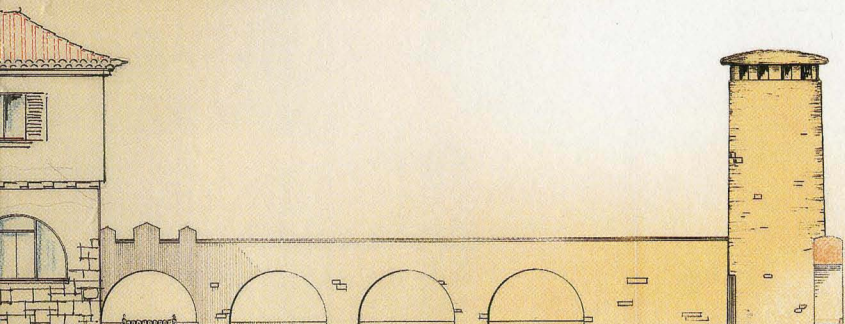

diciembre

| L | M | X | J | V | S | D |
|----|----|----|----|----|----|----|
| | 1 | 2 | 3 | 4 | 5 | 6 |
| 7 | 8 | 9 | 10 | 11 | 12 | 13 |
| 14 | 15 | 16 | 17 | 18 | 19 | 20 |
| 21 | 22 | 23 | 24 | 25 | 26 | 27 |
| 28 | 29 | 30 | 31 | | | |



Lupe L. López



UNIVERSIDAD DE LAS PALMAS DE GRAN CANARIA
Biblioteca Universitaria

EDIFICIO CENTRAL DE LA BIBLIOTECA UNIVERSITARIA CAMPUS UNIVERSITARIO DE TAFIRA

35017 Las Palmas de Gran Canaria • Teléfono: 0034928458670 / 0034928457248 • e-mail: bu@ulpgc.es • <http://biblioteca.ulpgc.es/>